XXVI. évfolyam. Rákosszentmihály, 1926. vasárnap, január 3. 1. szám.

1926

RÁKOS VIDÉKE

TÁRSADALMI, KÖZIGAZGATÁSI ÉS KÖZGAZDASÁGI HETILAP.
RÁKOSSZENTMIHÁLY NAGYKÖZSÉG ÉS SZÁMOS EGYESÜLET HIVATALOS LAPJA.

Szerkesztőség és kiadóhivatal: Rákosszentmihály, Szentkorona-utca 37.

Megjelenik minden vasárnap.

Felelős szerkesztő: BALÁZSOVICH ZOLTÁN.

Előfizetési ár: Egész évre 120000. K
Fél évre: . . 60000. „
Negyed évre: 30000. „
Egyes szám ára 3000 korona
Hirdetéseket felvesz a kiadóhivatal.

B9 050 / 21 73 / 1/47

Boldog uj évet!

Irta: Szathmári Lajos.

Szép szokás az, hogy az emberek uj év reggelén egymást üdvözölve, boldog uj évet kivánnak egymásnak.

A hajók a tengeren üdvlövéssel köszöntik egymást. Mi más az élet, mint utazás szárazon és vizen, napfény és vihar közt . . . ? Csak a gyermek- és boldog ifjukor rövid séta az öröm rózsái közt . . . ez sem mindegyiknek.

Midőn az óra egyhangu ketyegésével az év elmulását jelzi . . . megszólalnak a templomok harangjai . . . zugva szállanak a paloták felett, hirdetik a falvak egyszerü lakóinak is:

Im az évek ezredéből
Ma megint letünik egy.

Egy év az évek ezredéből eltünik örömeivel, még több fájdalmával s keserveivel. Az egyik ez év folyamán tette fel menyasszonyi koszoruját, a másik boldogtalansága felett kesereg . . . itt a kis angyal gőgicsélő szava hallatszik, amott a néma könnyek jelzik a veszteség fájdalmát . . . kidőlt a család fentartó oszlopa . . . megszünt dobogni az a szív, amelynél szeretni jobban egy sem tud — az anyai szív . . . meghiusult remények, hervadt virágok között járunk . . . átkisér a gond az uj évbe is.

Janus istenségről nevezték el a rómaiak az év első hónapját.

Janusról, a két arcu istenségről, ki a multat és jövőt vizsgálja.

Áldozatot hoztak templomába, hogy az áldozati kalács és méz illata jelentse az uj év szerencsés folyását.

Az ember mindig szerette tudni a jövőt. Az ujkor müvelt embere ép ugy aggódva kérdezi, mint kérdezték Apolló jósolójától a régi kor népei, vajjon mit hoz számunkra a jövő? Én bölcseséget árulok, irta fel a bölcs — mindenben tekintsd a véget.

Valóban a bölcseség az a kormányos, aki ezer veszély közt, a legnagyobb viharban, ha osztja parancsait . . . életünk hajója biztosan halad.

A régi nemzetek az állam vagyonának tartották a bölcsek tanitásait . . . enélkül életük hajója iránytü nélkül hányatott a bizonytalanság és szevedés tengerén.

Ám: „A bölcseség kezdete az Isten félelme".

Aki enélkül akar boldogulni, legyen az egyes ember, legyen az család, az homokra épit . . . jön a vihar s széthordja legszebb terveit, legkecsegtetőbb reményeit semmisiti meg.

A munka az az őrzőangyal, aki a boldogságát vesztett embert itt a földön kiséri, hogy őt életcéljára segitse. Nem a sors kedvezésétől, de önön lelkéből fejti ki az erőt, önön szivében keresi a magot, amelyből boldogsága fáját akarja felnevelni, de törhetetlen hitét, reménységét Istenbe helyezi, az áldást onnan, minden jók adójától várja, akiről énekli az egyházi költő:

Isten, ki a századoknak
Egybe füzted láncait,
Csak te nézed változatlan
Az idők futásait!

Aki Istenében bizik, az nem csalatkozik. Mily gyenge a szevedélyek rabja, mily erős, aki Istenbe helyezi bizalmát . . . Az ő akarata vezesse igazságban lépteinket az uj év folyamán. Az igazság és erény a bölcseség gyermekei, az igazság és erény pedig a hazának fentartói, a szív jósága és szeretete pedig édes testvérei.

Mind mélyebben vonul magába az önző és fukar. Emberszeretet, — mondja Eötvös — mily gazdagon hálálod meg azokat, akik elég nemes szivvel birnak, hogy téged befogadjanak.

Istenben bizva munkálkodjunk önmagunk, felebarátaink és hazánk boldogságán.

Őrizzük a nemzet lelkét a romlástól.

A lelki romlás temetheti el a nemzetet, nagy csapások, szenvedések megtörnek az Istenben bizók szivein.

Isteni kéz a titok fátyolával takarja a jövőt. Földi ember azon át nem tekinthet. Ne fürkészd a jövőt. Isten kezében életünk.

Bár sorsunk bizonytalanabb, mint a virágé, amelyet gyökérszálaira bizott az alkotó . . . de a Gondviselés őrködik felettünk.

A Gondviselésről beszélt hallgatóinak a tudós tanár és ezzel végezte beszédét:

„Ha önök a Gondviselés kezét életükben nem látták, akkor én önöknek hiába beszéltem."

Aki az isteni Gondviselés müködését nemzetünk életében nem látja . . . az nem tudja a magyar nemzet történelmét.

Oh, hányszor merülhetett volna el a nemzet tört hajóként a fájdalom tengerén, Gondviselés nélkül.

Szép szokás az, hogy szivből kivánunk boldog uj évet szeretteinknek, ismerőseinknek, honfitársainknak . . . nemcsak a demarkációs vonalon innen, de lent délen s a Kárpátok határánál, ahol magyar szív dobog . . . A levegőt, földet kimérhetik, de szivünk, lelkünk érzelmeit soha. Boldog uj évet adjon Isten a nemzetnek, az egységes országnak. Boldog béke napsugára áradjon el a a hazán, ragyogjon a magyar szent koronán!

HIREK.

B. u. é. k.

Ujesztendőt köszöntünk. Kétszeresen jelentős ez a nap az ujságnak, mert éveink számát megint eggyel megszaporitja. Az ujságnál pedig a korban előrehaladás mindenkor értékes eredménynek számit. Nincs tehát oka reá, hogy éveinek számát eltitkolja, sőt inkább örömmel dicsekszik vele, mint most a „Rákos Vidéke" is hálás szivvel cselekszi, hirdetvén a világ-

nak, hogy immár huszonhatodik évfolyamát nyitja meg ezzel a számmal. Hálás szivvel pedig, Isten után az ő jó közönségének, mely szeretettel felkarolta és hiven kitart mellette. Örömmel üdvözöljük a mi kedves, régi olvasóink mellett azt a hatalmas uj tábort, a mely az elmult év folyamán hozzánk csatlakozott és közönségünk számát jelentősen meggyarapította, nyilvánvaló méltánylásául annak a törekvésünknek, hogy becsületes, hü tárgyilagos krónikásai akartunk lenni e környék életének és lankadatlan harcosai közérdekeinek. E lapok minden sorából csak lángolóan hazafias és valláserkölcsös szellem árad és a szeplőtlen magyar kulturát szolgálja minden szavunk. Pártot, elfogultságot nem ismerünk, országos politikával nem foglalkozunk, szabadságunkat, függetlenségünket semmi sem korlátozza, a szeretetet hirdetjük és minden igaz emberrel, minden hű hazafival testvériséget tartunk. Ez a mi elvünk, ez a mi ujságirói hitvallásunk. Ezt csupán a gyülölködő vagy fondor lélek nem érti meg, vagy a ki érdekből szeretne elgáncsolni. Itt-ott akad alattomban konkolyhintő, ki alattomban maszlagot kever, hazugság, rágalom és cselszövés fegyverével próbálkozik, de hozzánk fel nem ér, mert nekünk lebirhatatlan fegyverünk az igazság és szeretet és mi az uj évfolyamot huszonhatodszor is Isten nevében kezdjük meg és a magyarok Istenének áldását kérjük az ujesztendő napján minden olvasónkra, barátunkra, sőt minden becsületes ellenségünkre.

B. u. é. k.

A „Rákos Vidéke"
szerkesztősége és kiadóhivatala.

Ujévi istentiszteletek. Szilveszter napján, dec. 31-én, 5 órakor lesz az Ó-áldás templomunkban. Ujév napján a szentmiséket a rendes vasárnapi sorrendben tartják meg.

A katholikus énekkarok karácsonyi szereplése. A karácsonyi ünnepi nagymisék pompáját két nagyon szépen fejlődő énekkar emelte. Az egyik a leánykongregációsták énekkara, – mely Balla Ignácné énektanárnő vezényelésével teljes latin misével szerepelt, a másik á Crédo énekkar, mely betéteket adott elő Pornóy János kántor karmesterrel. Ezenkivül Balla Ignácné gyönyürü „Ave Máriát" énekelt tellemes, jól iskolázott hangon.

Távozó hitoktató. A megyéspüspök Vargha Szigfrid József rákosszentmihályi hitoktatót Rákospalotára helyezte át káplánnak A fiatal lelkipásztor rövid négy hónapi ittléte alatt megnyerte a hivek rokonérzését, kik sajnálattal látják távozását.

Szilveszteri ref. istentisztelet. Az egyház vezetősége ezuton is közli az érdekeltekkel, hogy a szilveszteri istentiszteletet nem az imateremben tartja, mivel a Kaszinó nagytermét időközben sikerült megkapni az istentisztelet céljára. Az istentisztelet este 6-kor kezdődik.

Virilisták. A község 1926. évi legtöbb adófizető képviselői: 1. Kerner Emil kereskedő, 2. Lippe Ödön gyógyszerész, 3. Balázsovich Zoltán lapszerkesztő, 4. Singer Márton kereskedő, 5. Zirmann János vendéglős, 6 Szarvas Imre kereskedő, 7. Solti Sándor vendéglős, Tóbiás Ádám borbély, 9. Musitz Géza gyógyszerész, 11. Perl Dezső kereskedő, 12. Gauser Károly terménykereskedő, 13. dr. Ungár Gyula ügyvéd, 14. Lipovitz Zsigmond ékszerész, 15. Hornyok Gyula háztulajdonos, Póttagok: 1. Pintér Gyula mészáros, 2. Mazács Lajos asztalos, 3. Éwoldt Béla vállalkozó.

A kaszinói Szilveszter. A Kaszinó elnöksége sajnálattal értesiti a Kaszinó tagjait, hogy régi, hagyományos szokásától eltérően, ezidei Szilveszter estélyét csütörtökön este 8 órakor, a szokásos szombati vacsorák keretén belül tartja meg, mert megfelelő zenekart nem sikerült szerződtetni, mélkül pedig költséges kabaré előadását nem tarthatja meg. Azonban felkéri a tagokat, hogy a csütörtöki összejövetelen családtagjaikkal együtt minél számosabban jelenjenek meg, hogy a mult szenvedéseit elfeledve, vidám kedvvel kivánjanak egymásnak boldog ujévet.

Elkésett hir. Szégyenletesen elkésett ez a hir, de igazán nem tehetünk róla, hogy a mi kedves mátyásföldi rendőrorvosunk, Kuharik Ferenc dr., olyan szerény ember, mint a tavaszi ibolya és miként az olvadozó hó alól előbukkan a zöld füszál, ugy derült ki róla is e napokban, amikor hivatalos ügyben községünkben járt, hogy hetekkel ezelőtt tiszteletbeli járási tiszti orvossá nevezték ki. Elkésve is örömmel közöljük ezt a hirt, azzal, hogy neki jobb volt előbb, mint később, nekünk pedig jobb később, mint soha.

Részletfizetésre készpénzárban kaphatók: Férfi és női ruházati cikkek, férfi öltönyök, felöltők, női kosztümök és felső kabátok. Férfi-, női és gyermek-cipők. Mindennemü textilárak, vászon, chifon, batiszt, mosókelmék, stb Férfi- és női fehérnemüek, ruha és kabátszövetek, férfi kalapok, valamint férfi, női és gyermek-harisnyák, stb. Varrógép és kerékpár. Tüzifa, porosz- és magyar szén. Só, bor, mindenféle szeszes italok, terményáruk, stb. a legolcsóbb napi árban. **Rákosszentmihályi Takarékpénztár R.-T. áruosztályában, Bizalom-u 1.** Rákosi-ut sarok.

Megérkeztek
a legujabb selyemkülönlegességek,
melyeket **Páris - Lyon - Zürichben**
személyesen vásároltam a legelső beszerzési forrásoknál és ennélfogva azon helyzetben vagyok, hogy a
legolcsóbb árban árusithatom, miről a t. hölgyközönség vételkényszer nelkül is meggyőződhetik.
Párisból hetenkint ujdonságok érkeznek
MOLNÁR EDE selyemkülönlegességek áruháza
BUDAPEST, IV. APPONYI-TÉR 5.
(Belvárosi Takarékpénztár épülete).

PALAIS ROYAL BUDAPEST IV.
PETŐFI SÁNDOR-UTCZA 8. SZÁM.
Diszmü. kinaezüst, bőráru, valamint gyémántutánzatu ékszerek és gyöngyök legolcsóbb árban.
Gyászékszerek nagy választékban

CSERY LAJOS szücsmester, Rákosszentmihály, Miklós-utca 8. (Kavicsbánya) Saját készitményü szücs és szőrmeáruk. — Molykár elleni megóvás biztositással. — Szőrmebundák, boák, muffok készitése, átalakitása, javitása és festése, a legjutányosabb áron.

LIPCSEI VILMOS
RUHA, PONGYOLA és BLUZ
KÜLÖNLEGESSÉGEK ÁRUHÁZA
BUDAPEST, IV. KER. KIGYÓ-TÉR 4. SZÁM

BENCZE czipőszalon Budapest, IV., Bécsi-utcza 5. szám. Félemelet.

Ön kedvező részletfizetési
feltételek mellett vásárolhat vagy rendelhet
átmeneti és télikabátokat
férfi, fiu és leánykák részére, tiszta gyapjuszövetből a legjobb kivitelben, az országszerte ismert és ujból megnyilt (a volt Kossuth Lajos-utcai)
Wolf ruhaáruházában
most IV., Gerlóczy-utca 1. szám.
Külön mértékszerinti szabóság. Külön gyermekruha osztály. TELEFON: 124—59.

Állandó butorkiállitás ooo **Grosshändler J.**
Budapest, IV. Semmelweis-utca 17.
A legszebb készletek legfinomabb háló-, ebédlő-, uri- és szalon-berendezésekben.

Hymen. Rozmanith Károly műszerész, régi, érdemes lakostársunk, Rozmanith János szőv. kertészeti főfelügyelő fia vasárnap tartja eljegyzését Stepanek Etellel, Stepanek Antal ismert budapesti műszerészmesternek, Pestsashalom régi polgárának kedves leányával. A boldog mátkaság hire széles körben kelt meleg érdeklődést és örömet. — Mint minden nagyobb ünnep alkalmával, ugy most karácsonykor is ujabb eljegyzésnek kaptuk hirét. Ifjuságunk és műkedvelőink két kedves tagja tartotta karácsony első napján eljegyzését. Slezák Etuska és Horváth Pál magántisztviselő a két ifju, kiknek eljegyzéséhez sokan kivántak boldogságot. — Franciszcy Bélának, Rákosfalva köztiszteletben álló lakosának bájos leányát Szidikét, Karácsony ünnepén eljegyezte Fried Elemér, a Wandergyár tisztviselője. A kedves család örömében szeretettel osztozik az egész rákosvidéki társadalom és különös öröm nekünk is ez a hir, mert Franciszcy Béla lapunknak kitünő barátja, ki sok szépen megirt és tartalmas közleményével disziti hasábjainkat.

Megint a köztisztviselők ellen. A köztisztviselőkre ugyancsak rájár a rud. Régi tapasztalat, hogy a Hév. se nagyon kegyeli a megtépett Magyarországnak ezt a legjobban megtaposott osztályát, most azonban csakugyan váratlan uj évi ajándékkal kedveskedik neki. Januártól kezdve ugyanis megszünteti az eddigi kedvezményes havi tisztviselői bérletjegyeket. Intézkedését azzal okolja meg, hogy a napi kedvezményes átszállójegyek pótolják azokat. A köztisztviselők azonban merőben ellentétes véleményen vannak és nagy megdöbbenéssel fogadták a hirdetmény utján közölt ujitást, a mellyel szemben — értesülésünk szerint az érdekelt községek is állásfoglalásra készülnek.

A Magyar Asszonyok elszámolása. A Magyar Asszonyok lelkes csoportja minden évben fokozottabb és eredményesebb munkát fejt ki a szegény gyermekek felruházása körül. Bárha a hólabda-uzsonnák nem hozták meg azt az eredményt, amelyet az egyesület remélt, de az utolsó időben egy kis erőfeszitéssel kipótolták a hiányzó összeget ugy, hogy az idén is, bár a kérelmezők és jelentkezők száma felette sok volt, mindenki részesült ruha- és élelmiszer-segitségben. 265 gyermeknek osztottak ki ruhát, cipőt, harisnyát és élelmiszert. Volt olyan eset, ahol nagy szükség volt rá és három, négy darab melegruhát is juttattak egy családnak. A begyüjtött pénzről a Magyar Asszonyok a következőkben számolnak el: A hólabda-uzsonnák 15,081.000, gyüjtőivek 1,203.000, moziból 300.000, raktáron levő ruhak értéke 5,300.000, ajándékba kapott ruhák a Takaréktól 1,500.000, Szekeres-cégtől ruhák 600.000, élelmiszerek értéke 2,500.000, tehát összesen 26,484.000 kor. értéket gyüjtöttek és osztottak ki az idén az arra rászorultak között a Magyar Asszonyok. Isten fizesse meg a nemesszivü résztvevőknek, akik ugy a hólabdauzsonnákkal mint másuton való adakozásukkal és hozzájárulásukkal, elősegitették az egyesület munkáját és ez által sok kedves gyermeknek örömet és segitséget nyujtottak. Még csak arra kérjük ismételten azokat, akik a hólabdauzsonnával még hátralékban vannak, folytassák le azokat és szolgáltassák be a pénzt mielőbb az egyesület szövődéjébe. Hazafias üdvözlettel: Berenkey Attiláné és Krenedits Sándorné.

Mansz. gyülés. Mansz gyülés hétfőn, január 4-én d. u. 5 órakor a községháza 1. sz. szobájában.

Halálozás. Réti Ferenc postatisztviselőt, Rákosszentmihály régi lakosát megrendítő gyász érte. Tizenhárom éves polgári iskolai tanuló fia néhány napi betegség után, élete tavaszán váratlanul elhunyt. A szépreményü ifju halála pillanatáig eszméletén volt és megdöbbentő nyugalommal elbucsuzott édes anyjától, rokonaitól, hibáiért bocsánatot kért, imádkozott s aztán meghalt. Hivatalos uton levő édesapja mit sem tudott a csapásról, mely sujtotta.

Választmányi ülés. A Nagykaszinó választmánya 1926. január 9-én, este 7 órakor ülést tart.

Nagy Klára Kecskeméten. Nagy Vilmosnak, a volt Városi villamos vasut gazdasági tanácsosának leánya, Nagy Klára, ki még a rákosszentmihályi társaság kedves tagja volt, midőn kiváló sikerrel felavatták szinésznőnek, s aztán Miskolcon aratott emlékezetes sikereket, némi szünet után ismét visszatért a deszkákra és jelenleg, mint drámai művésznő Kecskeméten müködik, ahol — mint örömmel értesülünk — minden fellépte ujabb diadalt jelent.

Ródli, korcsolya, ski legolcsóbban **Seffer Antal**
tornaszerek és sporteszközök gyárában
Budapest, Kammermayer Károly-u. 3.
GYÁR: SASHALOM.

PISZKER EMIL
SZŰCSMESTER
BUDAPEST IV., PETŐFI SÁNDOR-U. 2.

Belvárosi kávéház Budapest, Apponyi tér
(volt Kigyó) Elsőrangu italok. Egész nap kitünő meleg konyha. Külön termek. Figyelmes kiszolgálás.
Rónai Miklós és Tsa

RIPKA KÁROLY
kárpitos és diszitő Rákosszentmihály,
LECHNER LAJOS-UTCA 23. Toros-utca sarok.
Specialista az angol bőrbutorok készitésében, javitásában és festésében. Vállalok minden e szakmába vágó munkálatokat. Kárpitos butorok részletfizetésre kaphatók.

Figyelem! Füszer, csemege és felvágottak Nagy választék Karácsonyi áruk és cukorkákban, déligyümölcsök, halak és sajtokban. „Törley pezsgők. „Hobe", Zwack és Braun likőrök. — **Borárak:** 1 liter uj fehér 8000, Gyöngyös Visontai Ó 10000, nemes kadar 10000, fehér asztali 12000 Móri ezerjó 13000, furmint 16000, Egri bikavér 16000 Tokaji asszu és pecsenye borok az Országos Minta pince és Váci Püspöki borok a legolcsóbb napiárban eredeti Markneukircheni hegedü hurok és alkatrészek, Dohánytőzsde. — M. kir Osztálysorsjegyek elárusitása, KERNÉR EMIL kereskedőnél, Rákosszentmihály, Rákosi-ut 68. Telefon 15. szám.

MAGYAR CONFEKTIO MÜVEK R. T. ::::
Ezelőtt: UNGÁR LIPÓT BUDAPEST, IV., KOSSUTH LAJOS-UTCZA 2.

Ifj. VAJDA DEZSŐ cégnél
IV. Petőfi Sándor-utca 8.
Szövetek-, selymek- és mosóárukban az occasió megkezdődött.

Rádióház LENGYEL DEZSŐ BUDAPEST, GYÁR-U. 2
Elektro- és rádiótechnikai nagykereskedés
Kül- és belföldi rádiókészülékek, alkatrészek, villamvasalók, termophorok, porszivógép raktáron. Antenna szereléssel komplett állomásokat részletfizetésre is készitünk.

Ritka alkalom!
Amig a készlet tart, vehet sulyra épületfát, deszkákat, lécet, akácfaoszlopot. — Minden épitőanyagot legolcsóbban és legjobb minőségben
Horváth Lajos
fa- épitőanyag-kereskedésében
SASHALOM Czinkotai Nagyitce állomás.

Jurovics Jenő bluz, ruha, harisnya, keztyü divatáruháza Budapest, IV. Váci-utca 19. sz.

Kitünő asztali fehérbor „Ó" 1 liter 12 000 kor.
Kernernél, Rákosi-ut 45.

Karácsonyfa ünnepély. Rákosfalva közönsége f. hó 22-én tartotta meg az elemi iskola tornatermében karácsonyfa ünnepélyét, melyen a keresztény polgári kör, a Gazdakör, Szent István egylet, a Casino, a Nemzeti asztaltársaság és a többi egylet áldozatkészsége folytán 100 szegénysorsu iskolásgyermeket ruháztak fel és láttak el szeretet adományokkal. Az ünnepi beszédet Zádor József, Rákosfalva nemrég megválasztott plébánosa mondotta. Volt aztán szavalás és ének, amelyeket az elemi iskolai tanulók és az óvodások megkapó értelmességgel és hazafias érzéssel adtak elő. A betanitás Baka Mátyás igazgató és a tantestület érdeme. A szeretetadományok kiosztását dr. Világhy Károlyné vezetése alatt a tantestület és Rákosfalva hölgyei végezték. Az iskolásgyermekek nevében dr. Világhy Károly iskolaszéki elnök mondott köszönetet.

A Fehér szintársulat Törökszentmiklóson. Fehér Vilmos szintársulata szép sikerrel Törökszentmiklóson müködik, hova Kisujszállásról költözött át. A társulat legnagyobb részben megujult és jeles erőkkel gyarapodott. Fehér Vilmos igazgató és felesége, a népszerü Peéry Ilus lapunk utján üdvözli az ujév alkalmából szeretett rákosszentmihályi közönségét.

Móricz Pál könyve megjelent. Kitünő lakostársunk Móricz Pál iró, a Petőfi társaság tagja legujabb kötete, a „Magyar sirató" elhagyta a sajtót. A pompás müvet már előzetes megrendelés utján valósággal szétkapkodták, ugy, hogy már csak korlátolt számban kapható a szerzőnél, ki azt saját kiadásában bocsájtotta közre. A munka méltatására még visszatérünk.

Enyhület. Szentmihályi Miska bedugta borzas fejét a szerkesztőség ajtaján és megszólalt:

— Szerkesztő bácsi! Megenyhült a lég . . .

— Mi az, fiam, csak nem akarsz a küszöbön szavalni?

— Nem én, csak mondom, hogy megenyhült, sőt enyhe idő is várható.

— Mióta lettél te időjós?! Honnan tudod?

— Fütik már a kocsikat a szentmihályi villamoson is, meg a várótermeket is!

A Nemzeti Asztaltársaság Rákosfalván f. hó 19-én tartotta meg szokásos évzáró összejövetelét a Schaffschnitzerféle vendéglőben. Az egybegyült tagokat és vendégeket a rákosfalvi dalárda szórakoztatta kellemes és preciz betanulással előadott dalaival. Jókedv, jó hangulat uralkodott minden asztalnál és csak a hajnali szürkület vetett véget a kedélyes összejövetelnek.

Ujabb rágalmazás. A pestvidéki kir. járásbiróság f. évi december hó 22-én B. 5556/1925. számu itéletével dr. Herczegh József Iván községi orvost ötmillió korona pő és hárommillió korona mellékbüntetésre és az összes perköltségek megfizetésére, behajthatatlanság esetén nyolc heti fogházbüntetésre itélte Droppa Henriette ellen elkövetett rágalmazásért. A közvádat képviselő kir. ügyész sulyositásért felebbezést jelentett be.

Betörés. Rákosfalván özv. Pollák Gyuláné vendéglőjének pincéjében Karácsony szentestélyén vakmerő tolvajlást kiséreltek meg ismeretlen tolvajok. Tervüket végrehajtani nem tudták, mert munkájuk közben megzavarták őket, ugy, hogy holmijaik hátrahagyásával voltak kénytelenek elmenekülni. A pincében találtak egy husz literes üveget és egy hátizsákot, a kuglizóban pedig husz darab egy literes üveget, melyeket ugy látszik meg akartak tölteni.

Amerikai rekord. A szakkörök amerikai rekordnak minősitik azt a sikert, amelyet Korompayné Margitay Maris szabászati tankönyve aratott. A kitünő a műnek a legujabb divat szerint átdolgozott és kibővitett kiadása a kiváló szerzőnél is kapható Rákosszentmihályon.

Sikos az ut... A szentmihályiak kedves nótája mostanság ez a népdalvariáció: „Széles az ut, nincsen sajka, nem mehetek által rajta." A sár, a viz igen pajkos mókákat müvel velünk, ám mindez a természettől lelketlen ajándék, — nem róla zeng ez ének. Bánt csupán a sikos gyalogut, mely csakugyan kéne a fenének. A hó elolvadt a felszinen, vizzé lőn, alatta tükörsima jégréteg. A lakott házak előtt elmehetsz bátran, üres telek következik amott és egymásra bukdácsolunk hárman . . . Éber rendőreink buzgón zargatták a házakban „tulajt," — de az előljáróság — sajna — nem szállithat tutajt, hogy az üres telkek mellett is épen és szépen, szeges cipő nélkül, eljuthassunk végül, a sarki gázlóig és több sarok után végre valahára, a villamos „gázlóig." Több rossz rimet nem rejt e makáma, csak segitsenek rajtunk, nem holnap, de máma.

Legjobb minőségü
tűzifát, kőszenet
legelőnyösebb fizetési feltételek mellett a legolcsóbb árban beszerezheti
Prosylvánia Rt. tüzifa- és széncsuzdában.
Telep kizárólag:
Rákosszentmihály Máv. állomás

Papek József
utóda MELEG GÁBOR
bőröndös és finom bőrárugyártó
Budapest, VIII. Rákóczi-ut 11.
Kizárólag jobb minőségü áruk.

Mérő czipők legszebbek, legjobbak és legolcsóbbak
MÉRŐ L. ÉS TÁRSA
BUDAPEST. KORONAHERCZEG-UTCZA 1.

A Cinkota Hév. Budapest Kerepesi uti állomáson levő **Cukorka árusitás** tisztelettel ajánlja tisztán kezelt cukorka- és csokoládé-különlegességeit. Rendkivül olcsó árak. Szives támogatást kér
Rosner Hugó.

Losonci Emil
Budapest, Váci-utcza 13.
Bőrdiszmüáruk, kézitáskák, levél és pénztárczák, selyem-tarsolyok, gyémántutánzatu és gyászékszerek. Alkalmi ajándékok nagy választékban. Ujdonságok modern kézitáskákban a legszolidabb árakon. Tarsolyok a legnagyobb választékban és minden minőségben csakugy mint háboru előtt kaphatók. TELEFON 114 89.

SZÜCS és MÁRKUS
selyem és csipkekereskedése
Budapest, IV Koronaherczeg-utcza 18. sz.
Ujdonságokban nagy választék Telefon 154-59.

Legfinomabb Stearin- es viaszgyertyak, tömjen, mécsesek kaphatók házi es templomi használatra
Ecclesia egyházmüveszeti es áruforgalmi r.-t.
cégnél,
Budapest, IV., Váci-utca 59. sz.

NE TOPOGJON, NE UNJA MAGÁT
az utcasarkon. Térjen be egy jó falatra, egy korty jó itókára
a GABÁNYI FALATOZÓBA
Rákosi-ut és Rákóczi-u. sarkán. Uzleti jelszó: jó és olcsó.

„LUX" DROGÉRIA
KAMARAI SZÁLLITÓ
BUDAPEST, VIII. MUZEUM-KÖRUT 5. SZÁM.
Gyógyáruk, vegyszerek kozmetikai cikkek legelőnyösebb bevásárlási forrása,

HAAS MIKSA
harisnya és keztyü különlegességek üzlete
BUDAPEST, BELVÁROS HAJÓ-U. 12—14.
Nagy választék kötött divatmellényekben, kabátokban és poul-owerekben.

BARANYAY VENDEL, SZOBRÁSZ VÁLLALKOZÓ
Budapest, IV. Irányi-u. 25. Telefon József 151-98.
Elvállal szobrászati munkákat, épület homlokzatok javitását, festését, diszitését, mükő-lépcsők, lábazatok, kertivirágvazák, keritések stb. készitését jutányos árban.

Messziről jött üdvözlet. Kedves karácsonyi és ujévi üdvözleteket kaptunk. Messze Kisázsiából, Adanából jött a levél, a melyben ifj. György János és József kivánnak minden jót lapunk utján a „Rákos Vidéke" olvasóinak és magyar feltámadást a távolban is forrón szeretett hazájuknak. A levél egyébként arról szól, hogy milyen lelkes buzgalommal készülnek az idegenben a Karácsony megünneplésére, a miről külön részletes tudósitást igér az érdekes kisázsiai levelek irója.

A Magyar Vöröskereszt Egylet X. ker. fiókja f. hó 23-án tartotta a Kőbányai Kioszk helyiségeiben karácsonyfa-ünnepélyét, amelyen 200 férfit és nőt ruháztak fel és láttak el szeretetadományokkal körülbelül 60 millió korona értékben. A férfiak 1 inget, 1 alsónadrágot és 2 pár harisnyát — a nök pedig 1 inget, 1 alsónadrágot, 2 pár harisnyát és 1 fejkendőt kaptak. Ezenkivül minden férfi és nő egy husos csomagot kapott, amely 1 kg. sertéshust, 2 kg. hurkafélét és 1 kg. zsirszalonnát tartalmazott. Az ünnepélyt az északi főmühelyi Törekvés dalárda nyitotta meg a Hiszekegy eléneklésével. Az elnöki megnyitót Marton Elemér tartotta, mélytartalmu és nagyhatásu beszédben méltatván az ünnepély jelentőségét. Ezután Pap Magdus tánca következett, amelyben Gounod Ave Máriájának mély és áhitatos érzéseit fejezte ki művészi részletezéssel. A Törekvés dalárda Huber „Fohász"-ának nagyhatásu előadása után Kenessey Béla hegedümüvész játszott nagy tetszés mellett. A zongora kiséretet Dausz Ferenc zongoraművész látta el a tőle megszokott művészettel. Ezután a dusan megrakott és kivilágitott hatalmas karácsonyfa mellett az adományok kiosztása következett. A kiosztás és annak példás rendezése Rotter René titkárnő, Sándorné, a Magyar Vöröskereszt központjának megbizottja és a helybeli Vöröskereszt egylet hölgyeinek az érdeme, akik önfeláldozó buzgalmukkal, fáradságot nem kimélve igyekeztek az ünnepély sikerét biztositani és az egybegyült adományokat a legpéldásabb rendben kiosztani. Megható látvány volt, amint sorban felvonultak a X. kerület szegényei. Először Rákosfalva szegényei kapták meg szeretetadományaikat, azután az Auguszta-telep, a Juranics-telep, a Pongrácz-telep, a Százados-uti állami épületek, a Tisztviselő-telep, az Ohegy-dülő és végül a Kőbánya belső területén lakó szegények. Az ünnepélyt a „Törekvés dalárda" „Nem, nem, soha!" eléneklésével zárta be, amelyet mély érzéssel és óriási hatással adott elő. A Magyar Vöröskereszt Egylet ezenkivül a karácsonyi ünnepeken a Szt. László téren, vasárnap pedig Rákosfalván, az elemi iskolában osztott ki körülbelül 200—200 ünnepi ebédet a kerület szegényeinek. Bableves, székelygulyás a hozzávaló kenyérrel, ezenkivül diós- és mákospatkóból állt egy-egy adag. A Magyar Vöröskereszt Egylet pár hónapos működésével elérte azt, hogy nemcsak Kőbányán, hanem Rákosfalván és a többi társrészeken is megismerték nemes intencióit és áldásdus karitativ működését és ezzel megszerezte a kerület bizalmát és szeretetét. Az a kis mag, amelyet pár hónappal ezelőtt pár jólelkü ember elültetett, boszorkányos gyorsasággal nőtt-nőtt hatalmas és terebélyes fává a szeretet és a megértés melegében.

Szentmihályi Miska cipője. Mikulás estélyén Miska édesapja mondta Miskának, tegye ki cipőjét az ablakba, ha akarja, hogy a Mikulás hozzon neki valamit. Miska azonban kijelentette, hogy nem teszi cipőjét az ablakba.

— Hát miért nem? kérdi az apja.

— Nem vagyok bolond, hogy holnap jéghidegen vegyem fel, inkább ne hozzon a Mikulás semmit.

Kiszántsuk-e az őszit, vagy meghagyjuk? Ezt a kérdést veti fel a Növényvédelem decemberi tartalmas száma. Ismerteti a drótféreg elleni védekezést, a fagy hatását a növényekre, a nyulak kártételét a gyümölcsösben, a téligyümölcs elraktározát. Beszámol Julius Kühnnek, a növényvédelem apostolának százéves jubileumáról, érdekes cikkeket közöl a fagyöngy kártevéséről, a gazda barátainak, a fürkésző darazsaknak csodás életmódjáról, a növénykárositó gombák életéről, az alma barnafoltosságáról, amely betegség igen sok gondot okoz a gyümölcstermesztőknek. Dusan illusztrált közleményben ismerteti a hasznos madaraink téli etetését, a szőlő rothadásának meggátlását stb. Előfizetési ára félévre 35.000 korona. A kiadóhivatal (Budapest, VIII., Rákóczi-ut 51. IV. 5.) készséggel dijtalanul küld mutatványszámot.

Ha meg vagy elégedve szólj másnak is.
Ha nem vagy megelégedve — szólj nekem.

Kirschner József sütőmester
SASHALOM: THÖKÖLY-UT 21.
Elárusitó hely: Rákosszentmihály: Ferenc József-tér
Ajánlja mindenkor friss és elsőrendü áruit. — Pompás házikenyér, péksütemények.

Női felöltők, estélyi és utcai ruhák
meglepő olcsó árakon
REICH HENRIK czégnél
Budapest, IV., Egyetem-u 9.

Gabányi György borkereskedő
Rákosszentmihály, Rákosi-ut 32.
Kitünő asztali borok, fajborok
olcsó napiárban kaphatók.

NÁDAS női kézi munka és rajzmüterme
Budapest IV., Petőfi Sándor-utcza 11. sz.

Schmideg szőrmeház
BUDAPEST IV., PÁRISI-UTCZA 6. SZÁM.
Szőrmekülönlegességek, kabátok dus választékban. Megóvásra vállal mindennemü szőrméket.
Átalakitások, javitások jutányosan.

SZONGOTT GYULA (Magasin Français)
Müipari ujdonságok. — Disztárgyak. — Diszlegyezők. Ékszerek. — Izléses ujdonságok.
Budapest IV., Petőfi Sándor-utcza 2. szám.

LAUFFER TIVADAR-féle BELVÁROSI
kölcsönkönyvtár
Budapest IV. ker., Váczi-utcza 19. szám.
Magyar — német — franczia — angol müvek.

Oláh József Rákosszenmihály (Ehmann-telep) Bercsényi-u. 10. Telefon 7. BUDAPEST VII. Tábornok-utca 8 Telefon: József 93—59.
bádogos és szerelő Elvállal minden e szakmába vágó munkákat, ugymint: központi fütést, szellőztetést, légszesz, vizvezeték, fürdőszoba, angol clozet, szivó, nyomó, kézi- és motor-hajtási szivattyukat csatorázások és mindennemü épület diszmü bádogos munkálatokat. Javitások jutányosan eszközöltetnek.

Brilliánst, aranyat, platinát, ezüstöt, legtöbbért vesz **SCHWARTZ**
ékszerüzlete. Muzeum-körut 21 Telefon 103-73.

Remek szép alkalmi és tánc ruhák
igen jutányos árban
Scheiber Sándor IV., Egyetem-utca 7.

Bőrszékipar butorbőrsajtolás, bőrfaragások, butorállványok, aszialok.
KENDI ANTAL Nagy raktár bőrszékek és karosszékekben. Használt székek átalakitása bőrszékekre olcsóárakban
Budapest, IV. Semmelweis-u 7.

Kitünő ó és uj badacsonyi és izsáki bor Rákosszentmihályi Takarékpénztár

6 oldal ■■■

Telefon 79—33. *Női kalap-különlegességek* Telefon 7—31

Virányi J. *női kalap gyára. Kalapformázás festés és díszítés elfogadtatik.*

Budapest, IV., Ferenciek-tere 3. szám.

Egyenruhák a nemzeti hadsereg, pénzügyőrség, vasuti- posta- és erdészeti tisztek és altisztek, valamint bármilyen egyenruhátviselő testületek részére, továbbá sapkák, kardok, kardkötők, kardbojtok, derékszijjak, vállszijjak, nyakravalók, kesztyük, bőrgamásnik, csavargamásnik, rendjelek, csillagok, zsinórok, paszományok, lovaglópálczák és mindenféle felszerelési czikkek legjobb minőségben beszerezhetők

FILLER MÓR ÉS TÁRSA CÉGNÉL

Budapest, IV., Veres Pálné-utcza 10.

CZIRING ÁRMIN és FIAI

szőrme-, szücsáru-raktára és megóvó intézete.

Budapest, Deák Ferencz-utcza 19. szám.

TELEFON 281.

Gummi haskötők, gummi harisnyák, gummi sérvkötők, mülábak, egyenestartók, suspensorok, irrigatorok, hygienikus gummiáruk, Betegápolási czikkek legnagyobb választékban kaphatók: **Weszely István és Tsa utóda** cégtulajdonos:

Nagy Károly Frigyes

Budapest, IV. Apponyi-tér 1.

Dona Döme és Tsa

papirkereskedése, a poprádi gyár raktára

Budapest, IV. ker., Régi posta-u. 6.

Ajánlja a PÉTERFALVI gyárban készült **Oceán-tengerentuli levélpapirt** valamint egyéb igen diszes levélpapirokat és minden szakmába vágó czikkeket

Vidéki megrendeléseket pontosan teljesit.

A főváros legelegánsabb és legdusabb

automobilraktára

LAURIN és KLEMENT részvénytársaság vezérképviselete

Budapest, VI., Andrássy-ut 10

A valódi **Hollandi Három Király Tea**

a legjobb vértisztitó szer.

Óvakodjunk utánzatoktól; az eredeti készitmény kapható:

Neruda Nándor-nál **Budapest, IV. kerület, Kossuth Lajos-utca 10.**

Valódi amerikai White fogkrém.

Zwieback Lajos és Testvére

Budapest, IV. Váczi-utcza 14. szám.

Dus választék elegáns kész kosztümök, ruhák, köpenyek, bluzok és pongyolákban. Saját műhelyeiben méret utáni rendelések elsőrangu munkaerők által legfinomabb kivitelben a legkényesebb igényeknek megfelelően készülnek. Vidéki megrendelések pontosan eszközöltetnek.

DIJTALAN SZEMORVOSI VIZSGÁLAT d. e. ½12-i-ig, d. u. 4-6-ig.

„**REFRACTIO**“ speciális látszerészeti intézet Budapest, IV. Szervita-tér 6.

ERDÉLYI FÉNYKÉP-NAGYITÁSOK

Budapest, IV. Semmelweis-utca 2.

NŐI GYÁSZRUHA KÉSZITŐ VÁLLALAT

Horváth és Halász

Budapest, Váczi-utcza 26. Párisi-utcza sarok.

Fekete kelmék, kész női ruhák, felöltők, kesztyük, gyászkülönlegességek stb. dus raktára. Gyászruhák kivánatra 4 óra alatt készittetnek. Telefon 861

Kemény, Kallós

selyem-, szövet- és női-divat áruháza

Budapesten, IV., Kossuth Lajos-utcza 2.

RÁCZ DÁNIEL

Női felöltők, angol kosztümök és alkalmi toilettek, blousok, pongyolák áruháza és műtermei

Sürgönyczim: „Roberácz“ *Telefon: 167-02.*

BUDAPEST, IV., Kigyó-utcza 2. sz.

Fratelli Deisinger cégnél Budapest, Ferenciek-tere 1. (Királyi bérpalota)

Kávé * Tea * Rum.

Sneidig EGYENRUHÁKAT

olcsón és jó minőségben szállitanak

BLUM és TESTVÉRE egyenruha szállitók

Budapest, IV. Váczi-utcza 31—33. Piarista-épület.

Grünvald és Váhl

saját készitményü menyasszonyi kelengyék fehérnemüek és vászonáruk raktára. Különlegességek: Blousok és pongyolákban

BUDAPEST, IV. VÁCZI-UTCZA 26. Telefon 98

Aranyvirág kitünő jó levélpapir discret boritékkal. Kapható: SZÉNÁSY BÉLA papiráruházában Budapest, Ferenciek-tere 9.

ZSUFFA ISTVÁN ÉS TÁRSAI

angol gyapjuszövetek kereskedése

BUDAPEST, IV., Váczi-utcza 25. Piarista-utcza sarok.

Állandó nagy raktár elsőrendü angol-, skót- és irland szövetekben valamint selyem- és egyéb bélésárukban

Budapest szenzáczióját képezik

ELSNER OSZKÁR áruházai

főüzlet IV. Párizsi-utcza 3. sz. Koronaherczeg-utcza sarok.

Nagy választék szalagokban, csipkékben, jabots echarpe, shawlokban és mindennemü divatczikkekben.

Telefon 102—11. Telefon 102—12

NAGY IMRE virágnagykereskedő Budapest, IV., Fővám-tér 5.

(a központi vásárcsarnok átellenében.)

A Czigány János czégnek évek óta kizárólagos tulajdonosa

Modern kertészeti telepem: II., Pasaréti-ut 64.

KERTÉSZ TÓDOR
Budapest IV., Kristóf-tér.
Csiliogó karácsonyfa diszek, játékok, ajándék tárgyak, téli sportcikkek igen nagy választékban.

FENYŐ HARISNYAHÁZ Selyem flor női-harisnya
Károly-körut 8. minden szinben

Holzer divatháza
Bpest, IV. Kossuth-Lajosu. 9.
Külön női fehérnemü osztály

Vászon és damasztáruk, házilag készitett fehérnemüek, a legszolidubb kivitelben - a legolcsóbbban - a rég bevált
VILCSEK VILMOS
kelengyeházban.
Budapest, IV. Kecskeméti-utcza 9.

A Münchengrätzi czipőgyár r. t.
BUDAPEST, IV., KOSSUTH LAJOS-UTCZA 15. szám.
téli ujdonságok nagy választékban.

SUGÁR VILMOS
Budapest, IV. Deák Ferenc-utca 23.
(Deák-tér sarok)
Megérkeztek a téli ujdonságok férfi és női szövetek selyem, bársony és flanellekben dus választék.

Mende Pál BUDAPEST IV., VACZI-U. 1.
férfi- és női divatáru különlegességek.

Telefon József 55—85.
STEPANEK ANTAL
orvosi műszer-, kötszer- és orthopädiai gépek gyára. Budapest, Szentkirályi-utcza 49.
Készíti az összes orvosi műszereket és betegápolási cikkeket. Mint. műlábakat, támgépeket, sérvkötőket haskötőket és görcsér elleni harisnyákat.

Szemere Gáspár szalag, csipke, himzés, zsinór, paszomány, gyöngy, gomb, tü, fonal, csat, övek, csipkeszövetek, fémkelmék, ruhaselymek stb. kereskedése. Állandó raktár divatujdonságokban.
TELEFON 118-11. IV. Deák Ferenc-utca 13.

Hölgyeket nem, de férfiakat és fiukat tetőtől-talpig kifogástalan eleganciával öltöztet
a Platschek Áruház
Budapest, IV., Károly-körut 28.
Elsőrendü minőségek. Szigoruan szabott árak.
Kérjen árjegyzéket!

Radó József
bluz, ruha, pongyola: női divatháza
Budapest, Ferenciek-tere 1. (Kir bérpalota)

JESCO a cipőipar csodája! Utólérhetetlen forma, elegánczia és tartósság tekintetében. Fél és magas czipők.
Főraktár: DEUTSCH ANTAL
Budapest, IV., Kecskeméti-u. 19.

SALZER J. PAPIRÁRUGYÁR
TELEFON: József 101—30.
készit legfinomabb pouder-dobozokat és parfüm casettákat csak a legfinomabb kivitelben. Külön osztály cukrász papir kellékek gyártására. (Gyártelep: VI., Lehel-utca 9.)
Városi iroda: IV. Ferencz József-rakpart 15.

NOEMI SHAMPOON a legjobb fej- és hajmosópor
KISS LÁSZLÓ drogeria
IV. Veres Páné-utcza 10

RADÓ ALADÁR
bluz- és pongyola divatáruháza
Budapest, IV., Kristóf-tér 6. szám.

LÁSZLÓ és FEKETE
NŐI- ÉS FÉRFI DIVATKELMÉK ÁRUHÁZA
Budapest, IV., Koronaherczeg-u. 14-16.

Régi magyar és osztrák
BÉLYEGEKET és GYÜJTEMÉNYEKET
lehetőleg eredeti boritékon
MAGAS ÁRON VESZ:
Neuberger S. bélyegkereskedő, Budapest IV. Károly-körut 6. szám.

VARGA SÁNDOR
füszer és csemege kereskedő
Budapest, VII., Baross-tér 20. (A szobor előtt.)
Ajánlja mindig kitünően felszerelt üzletét, mint szolid bevásárlási forrást. Elsőrendü csemegék, sajtok és gyümölcsök.

BETEGÁPOLÁS. Az összes gyógykezelési eszközök, u. m. sérvkötők, haskötők, gummi görcsér-harisnyák, egyenestartók, testegyenészeti gépek, műlábak, műkarok, kötszerek, teljes gyermekágyas felszerelések, masszáló- és villamosgépek a legmegbizhatóbb minőségben csakis
Fischer Péter és Társa részv.-társaságnál
most IV. ker., Kálvin-tér 3. szám
szerezhetők be. — Most megjelent legujabb képes árjegyzéket kivánatra bérmentve titoktartás mellett azonnal küldjük.
Telefon József 19—24. Alapittatott 1850

Stern József r.-t.
alapitva 1860.
Budapest, Kálvin-tér 1.
Divatkelmék, mosóáruk, selymek, sifonok, vásznak, férfi- és női-fehérnemüek, kötöttáruk és kész nőiruhák legelőnyösebb beszerző forrása.

Nauwald Illés utódai könyvnyomda Bpest, VIII., Üllői-ut 48. Kiadótulajdonos: Balázsovich Zoltánné.

XXVI. évfolyam. Rákosszentmihály, 1926. vasárnap, január 10. 2. szám.

RÁKOS VIDÉKE

TÁRSADALMI, KÖZIGAZGATÁSI ÉS KÖZGAZDASÁGI HETILAP.
RÁKOSSZENTMIHÁLY NAGYKÖZSÉG ÉS SZÁMOS EGYESÜLET HIVATALOS LAPJA.

Szerkesztőség és kiadóhivatal: Rákosszentmihály, Szentkorona-utca 37.

Megjelenik minden vasárnap.

Felelős szerkesztő: BALÁZSOVICH ZOLTÁN.

Előfizetési ár: Egész évre 120000. K
Fél évre: . . 60000. „
Negyed évre: 30000. „
Egyes szám ára 3000 korona.
Hirdetéseket felvesz a kiadóhivatal.

Rádió-levél.

Reklámrajzot láttam a minap, amely egy csavargó alakot ábrázol, amint a szabad mezőn vigyorgó pofával üldögél. Két faág között antenna feszül. Az ember előtt kis doboz, a fülén két kagyló és lehet, hogy abban a pillanatban az angol premier miniszter beszédét hallgatja — a munkanélküliek segélyéről.

Ennél találóbban nem lehetett volna a legnépszerűbb és legcsodálatosabb találmányt szemléltetővé tenni. Az emberiség vatóban óriási lépett előre, de csak a technikai haladás terén. Azért hangsulyozom a technikát, mert a repülőgépet technikai szempontból lehetett haladásnak minősiteni, mert ezt az ember arra használta fel, hogy hatalmas bomba- és nyilzáporokkal minél müvészieseben tudjon elpusztitani a maga fajtából amennyit csak birt.

A világürben tehát semmi sem vész el, minden pillanatban körülzsonganak, belénkütődnek a világür minden részéből (tehát több mint valószinü, hogy nemcsak a földünkről) a legkülönbözőbb hullámhosszuságu és erősségü hanghullámok, rezgések, csak egyszerü szerkezetü adó és vevő készülék kell ahhoz, hogy én ezeket érzékeljem. A gondolat a maga káprázatos nagyszerüségében megdöbbentő. Az emberi elme hatalmas diadalt ül, a XX. század a rohamos technikai fejlődésére feltette a koronát.

Ma már az istentiszteletet is „házhoz" szállitják. Éppen a karácsonyi ünnepeken történt meg az, hogy Ravasz Lászió ref. püspök beszédét és a belvárosi katholikus templom gyönyörü zenés miséjét otthonában élvezhette az ember. A „házhoz szállitás" humorán tul azonban mély jelentőséget nyer az a körülmény, hogy a leszakitott országrészeken levő testvéreink ezt szintén hallhatják. Az Erdélyből eltávozott püspök tehát beszélhet régi hiveivel, mert a rádió ledöntötte a trianoni mesterkélt határokat, a gyülöletet keresztül harsogja az elektromos hullámrezgés és a világ urait nevetségessé teszi a kis felvevő doboz. És a kórnáztermekben felállitott hangosan beszélő rádió hány ágyhoz szegezett betegnek hozhat mérhetetlen enyhülést?

Nem tudok elmenni a gondolat mellett, hogy az emberi lélek a hozzá kapcsolódó páratlanul tökéletes emberi szervezettel mennyire hasonlit a rádióhoz. Minden ember egyénisége hat és szellemi állapotához képest többé-kevésbbé tökéletes adó és vevő készülék. Minden emberből gondolatok sugároznak, mindenki cselekszik, tevékenykedik valamilyen irányban, ezek a gondolatok, beszédek, cselekedetek, rezgéseket váltanak ki embertársaimban, azokat kellemesen, vagy kellemetlenül érintik, azok felfogják és feldolgozzák magukban a benyomásokat, szóval, mondjuk, rám nézve azok — felfogó állomások.

Az egyes ember fejlődésének tetőfokát abban látom, hogy az ugy állitja be magát, pallérozza — forgatja a lámpákat — amig tökéletes felfogó állomás lesz minden jó, minden nemes törekvés számára és azokat a hamis rezgéseket, melyek erről az utról eltéritenék, közömbösiti és megsemmisiti. Rengeteg az a benyomás, közvetett vagy közvetlen érzés, melyeket az ember napnap után felfog. Igyekezzünk magunkat olyan felvevő készülékekké kiformálni, hogy a disszonáns hangversenyt — a rosszat általában — ne fogjuk fel.

Vegyünk egy példát. X alacsony lelkületü, erkölcsileg hátramaradt emberi szellem. Ő kisszabásu felvevő készülék, ő csak a rosszindulat, boszu, gyülölet stb. rövid hullámhosszaira van berendezve, hiába jönnek mindenfelöl és ostromolják őt a szeretet, megbocsátás, feledés, elnézés stb. általában a legfőbb erkölcsi hullámai, gépe nem reagál. Annál erősebben és tisztán veszi az előbbieket, mert gépe — ömaga — tökéletesen ezekre van berendezkedve, ezeket valósággal magába olvasztja a hasonló vonzás — a természet örök törvénye alapján. Ezekkel megtelitődik és ezeket adja tovább, mint leadó állomás. Nem nehéz elképzelni ennek tökéletes ellenkezőjét. A hasonlat keretén belül több kisebb-nagyobb variáció is lehetséges, mert hiszen a hasonlat nem tökéletes. Az emberiség nagy leadó állomásai — a nagy és fenkölt szellemek, akik tökéletes hangversenyt adnak, kristálytiszta harmoniákkal — de sajnos — kevés ember van, aki ezek részére felvevő állomásként szerepel. Ugy suhannak el ezek az eszmék, ezek a gyönyörü felemelő tanitások e kis emberkészülékek füle mellett, mint a távoli Amerika által leadott szöveg suhan el nyomtalanul a világürbe a kis Budapest területére berendezett broadcasting fölött. Nem igazithatom be lámpámat Newyorkra, hiába hallgatózom, nem fejlesztettem ki magamban azt a kristályos detektort, mely magába fogadhatná a levegőhullámok szárnyán repülő szózatot.

Két óriási feladat vár megcsonkitott országunkra. Az egyik csak az lehet, hogy igazán értékes, nagy, önzetlen lelkes államférfiaink és publicistáink minél gyakrabban adják le erkölcsi tisztasággal ragyogó eszméiket, példaadásaikat — a másik feladat a tanitóké, nevelőké, szülőké: hogy olyan felvevő állomásokká csiszolják és finomitsák a felnövő generációt, hogy csak ezeket a nagy, tiszta hullámokat fogja fel és hatványozottan adja tovább; a többit, a salakot, közömbösitse és lökje ki utálattal magából. Ebben az esetben a fizikai világ nagyszerü törvényein alapuló találmány hü tükre lenne az emberi lélek nagyszerüségének és emelkedettségének.

—*fg*—

Jelzalogkölcsönöket 1 évi időtartamra lakóházakra a becsértek 25 százaléka erejéig előnyös feltételek mellett közvetit a Rákosszentmihályi takarékpénztár r. t. Kellékek: telekkönyvi kivonat, tüzbiztositási kötvény és folyó évi dijnyugta.

Lapunk mai száma 8 oldal.

HIREK.

A Credó farsangja. A Credó február 6-án tartja farsangi mulatságát, melyen kitünő müsor fogja szórakoztatni a közönséget, és kitünő zenekar fog talpalávalót huzni a táncra. Addig is, mig a rendezőség teljes műsort bocsájt rendelkezésünkre, elárulhatjuk, hogy a müsor minden elképzelhető szenzációt felülmul. Az estély a róm. kath. polg. fiuiskola javára szolgál.

Református estély. Folyó hó 17-én d. u. 5 órakor a kaszinó nagytermében a helybeli ref. egyház estélyt rendez, melynek előreláthatólag egyik igen érdekes pontja Puskás György rendőrfőtanácsos bibliamagyarázata lesz. Közreműködnek ezenkivül müvészek, az egyházi énekkar stb. Részleteket legközelebb.

Agorasztó alispán nyugdijazását kérte. Agorasztó Tivadar dr., Pestvármegye népszerü alispánja betöltötte hivatali szolgálatának harmincötödik évét s ez okból nyugdijaztatását kérte. Az alispán elhatározása nagy meglepetést keltett az egész vármégyében, melynek közönsége nem akar lemondani a munkaképessége teljességében levő alispán müködéséről Éppen ezért, mint értesülünk, már a keddi vármegyei közgyülésen nyomatékos módon kifejezésre fog jutni az az óhajtás, hogy az alispánt elhatározásának megváltoztatására birják és felkérjék, hogy a nehéz időkben maradjon meg a vármegye élén.

Farsang Az 1926. év beköszöntött. Még nem tudni, szomoru magyar sorsunk mit hoz ez évben ? Ei jövend-e, a magyar feltámadás ez évvel ? Vagy, hoz-e ez esztendő reményt a boldogabb, szebb magyar jövendőre ? A sulyos kérdésekre választ a jövő hoz. Karnevál hercege bevonult, a lelkek mardosó kételyein vidáman elsimitani óhajtja a gonddal telt felhőket és az 1926-os év rövid farsangjára feledtetni akarja a sokat bánkódó magyarsággal szomoru sorsunkat's e néhány hét alatt gondoktól mentesiteni akarja a magyar homlokokat. A rákosszentmihályi rövid farsang eddigelé bizonyos programja ez:

január 30-án Mansz.
február 1-én Tüzoltóság
„ 2-án Polg. leányisk.
„ 6-án RUT
„ 13-án Postatisztviselők
„ 14-én RTK.

A Mansz az árvizkárosultakért. A Magyar Asszonyok egyesülete e hónap 30-án a Kaszinó nagytermében tánccal egybekötött müsoros estélyt rendez az árvizkárosultak felsegélyezésére. Nincs magyar ember, aki a rémséges pusztulást olvasva, lelkében szükségét ne érezte volna annak, hogy szenvedő magyar testvérein segitsen. Felkéri a Magyar Asszonyok egyesülete Rákosszentmihály áldozatkész lakosságát, hogy vagy a 30-ára tervezett estély pártolásával, vagy tehetségéhez mért pénzbeli adománnyal, — melyet a szövődében átvesznek — róják le áldozatukat szerencsétlen testvéreik iránt.

Rákosszentmihály virilistái. Mult számunkban megint furcsa mókát rendezett velünk a nyomda ördöge. A virilisták közlésében a 9. szám után a 11-ik következett, a 10-ik egyszerüen kimaradt, a mi nekünk igazán őszinte sajnálatunkra szolgált, mert a kihagyott legtöbb adót fizető nem más, mint dr. Renner Márton, a piactéri derék patikárius, aki jeles barátunk és a képviselőtestületnek is bizonyosan érdemes tagja lészen. A mulasztást tehát örömmel pótoljuk.

Hivatalvizsgálat. Némethy Jenő dr., a középponti járás főszolgabirája január 2-ikán beható és alapos hivatalvizsgálatot tartott a rákosszentmihályi községházán. Az egész nap tartó és mindenre kiterjedő vizsgálat után a főszolgabiró teljes megelégedéssel távozott.

Személyi hir. Tiszay Istvánné Kökény Margit, polgári leányiskolánk kitünő igazgatója a karácsonyi szünet alatt igen sulyos és veszedelmes betegségen esett át, azonban Rákosszentmihály egész közönségének őszinte örömére betegségéből felépült, ugy, hogy a szorgalmi időben ismét megkezdheti értékes kulturális munkálkodását.

Ródli, korcsolya, ski legolcsóbban **Seffer Antal**
tornaszerek és sporteszközök gyárában
Budapest, Kammermayer Károly-u. 3.
GYÁR: SASHALOM.

PISZKER EMIL
SZŰCSMESTER
BUDAPEST IV., PETŐFI SÁNDOR-U. 8.

Belvárosi kávéház Budapest, Apponyi (volt Kigyó) tér Elsőrangu italok. Egész nap kitünő meleg konyha. Külön termek. Figyelmes kiszolgálás.
Rónai Miklós és Tsa

RIPKA KÁROLY
kárpitos és diszitő Rákosszentmihály,
LECHNER LAJOS-UTCA 23. Toros-utca sarok.
Specialista az angol bőrbutorok készitésében, javitásában és festésében. Vállalok minden e szakmába vagó munkalatokat. Karpitos butorok részletfizetésre kaphatók.

Figyelem! Füszer, csemege és felvágottak Nagy választek karácsonyi áruk és cukorkákban, déligyümö csök, halak és szjtokban. Törley pezsgők. „Hobe", Zwack és Braun likörök. — Borárak: 1 liter uj fehér 8000, Gyöngyös Visontai Ó 10000, nemes kadar 10000, fehér asztali 12000 Móri ezerjó 13000, furmint 16000, Egri bikavér 16000 Tokaji aszu és pecsenye borok az Országos Minta pince és Váci Püspöki borok a legolcsóbb napiárban eredeti Markneukircheni hegedü hurok és alkatrészek, Dohánytőzsde. — M. kir Osztálysorsjegyek elárusitása, KERNER EMIL kereskedőnel, Rákosszentmihály, Rákosi-ut 68. Telefon 15. szám.

MAGYAR CONFEKTIO MŰVEK R. T. ::::
Ezelőtt: UNGÁR LIPÓT BUDAPEST, V., KOSSUTH LAJOS-UTCZA 2.

Ifj. VAJDA DEZSŐ cégnél
IV. Petőfi Sandor-utca 8.
Szövetek-, selymek- és mosóárukban az occasió megkezdődött.

Rádióház LENGYEL DEZSŐ BUDAPEST, GYÁR-U. 2
Elektro- és rádiótechnikai nagykereskedés
Kül- és belföldi rádiókészülékek, alkatrészek, villamvasalók, termophorok, porszivógép raktáron. Antenna szereléssel komplett állomásokat részletfizetésre is készitünk.

Ritka alkalom!
Amig a készlet tart, vehet sulyra épületfát, deszkákat, lécet, akácfaoszlopot. — Minden epitőanyagot legolcsóbban és legjobb minőségben
Horváth Lajos
fa- epitőanyag-kereskedésében
SASHALOM Czinkotai Nagyitce állomás.

Jurovics Jenő bluz, ruha, harisnya, keztyü divataruháza Budapest, IV. Váci-utca 19. sz.

Egy törzsökös szentmihályi család távozása. Regele Zoltán, a Magyar jelzálog hitelbank főtisztviselője, bankja kívánságára átvette a kispesti fiók vezetését és az ottani székházba költözött. Rákosszentmihály egyik törzsökös és általánosan becsült lakosát vesztette el személyében. Távozó kedves barátunk a Rákos Vidéke utján mond istenhozzádot itteni barátainak és jóakaróinak és küldi jó kívánatait az ujév alkalmából azzal a kedves megjegyzéssel, hogy nem örökre bucsuzik, mert „mint a jó kutya“ haza fog járni ő is még megint, hiszen itt élte le fiatalságát és annyi kedves emléket hagy itt, amely mindig vissza vonja. Mi sem bucsuzunk tőle, Rákosszentmihály közönsége: csak a viszontlátásig!

A postás csoport értesitése. Nefelejts-u. 16. szám alatt ujonan megnyilt fa- és szén telepünkön első rendü porosz kőszenet és első rendü tüzifát a legolcsóbb napi árban beszerezhet a nagyérdemü közönség. Minden megrendelést házhoz szállitunk. Saját érdekébeu tegyen mindenki kisérletet és győződjék meg az anyag jó minőségéről. Tiszteletttel, a postás csoport vezetősége.

Postatisztviselők mulatsága. A rákosszentmihályi és sashalmi postatisztviselők egyesülete f. évi február 13-án este a farsang utolsó szombatján a kaszinó összes helyiségében müsoros táncestélyt rendez, melyre az előkészületek már javában folynak. A meghivókat a napokban küldik szét.

A RUT jelmezes estélye. A közelgő farsang legszebb estélye a RUT és Nagykaszinó szokásos együttes jelmezes táncestélye február hó 6-án lesz. Az estély szigoruan zártkörü lesz, a meghivókat a rendezőség hamarosan szét fogja küldeni. Belépődij személyenként 50.000 korona, az estélyen váltott jegyek 20 százalékkal drágábbak lesznek. Meghivók és jegyek a Kaszinóban kaphatók a rendezőségnél. Mint minden évben, a mostani szezonban is ez lesz a legszebb farsangi estje közönségünknek. A rendezőség tagjai a legötletesebb meglepetéseket készitik elő. Jelmez szépség és jelmez olcsósági verseny, jelmez felvonulás stb.

Halálozás. Böhsl Ferenc kedves barátunkat, Rákosszentmihály régi, érdemes lakosát, ki példátlan áldozatokat hozott a község érdekében, megrenditő csapás érte. Édes anyja, özv. Böhsl Ferencné szül. Krebs Mária életének 75-ik évében rövid szenvedés után meghalt Budapesten. Az uj köztemetőben temették el az ág. h. ev. egyház szertartása szerint tisztelőinek és szeretteinek őszinte részvéie közepette. — Kadiéra Amália, Rákosszentmihály régi lakosa, Hornyok Gyula polgártársunk sógornője 56 éves korában, sulyos szenvedés után meghalt községünkben. Budapesten temették el őszinte részvét mellett.

A világkörüli utazó. Az ünnepek alatt Szentmihályon megjelent egy ur, ki L. Fernando Sz. Istvánnak vallja magát és kéregetett a jóindulatu közönségtől, hogy támogassa őt szives adományaival világkörüli utjában. Szükségesnek tartjuk ehhez annak megjegyzését, hogy nekünk, magyaroknak van eleg helyünk, ahová adjuk pénzünket, nem pedig az ilyen világot körülutazó idegeneknek. Nyakunkon a rettenetes árviz, községünkben befejezéshez áll a plebaniaépület, a polg. fiuiskola, hiányzik a háboru alatt elrekvirált templomi harang, régóta tervezik az „Iparos-ház“ épitését is, ezenkivül még számos teljesiteni valónk van, tehát, hogyha X. Y. urak a világot akarják körülutazni luxusból, ahhoz nekünk, szegény magyaroknak igazán semmi közünk. Ha ezek az urak luxusból a világot körül akarják utazni, ám tegyék, de ne kérjék ehhez a mi támogatásunkat.

Hymen. Iskoláinkban diadalünnepet ül Ámor. Három örömhirt kell egyszerre feljegyeznünk. Simkovits Máriát, polgári leányiskolánk kitünő tanárnőjét oltárhoz vezette a karácsonyi szünet alatt Benyó Nándor — Scsavniczky Irént pedig, ugyanennek az iskolának jeles tanárát, eljegyezte Ács Lajos Máv. ellenőr. — Elemi iskolánk tanitónőjét, Vargha Margitot, pedig eljegyezte Simon János magántisztviselő. A boldog pároknak őszinte szivvel küldi szerencsekivánatait egész Rákosszentmihály.

Az állatvédő. Furcsa hir jelent meg a napisajtóban. A zajló Duna jegében fuldokolt egy kutya és valaki kimentette A mentés izgalommal és csődülettel járt, aminek az lett a vége, hogy a boldogtalan embert kihágás miatt százezer koronával megbüntették. Az állatbarátok — helyesen jószivü, éplelkü emberek — körében zajos felháborodást keltett a

PALAIS ROYAL BUDAPEST IV.
PETŐFI SÁNDOR-UTCZA 8. SZÁM.
Diszmü. kinaezüst, bőráru, valamint gyémántutánzatu ékszerek és gyöngyök legolcsóbb árban.
Gyászékszerek nagy választékban

Schmideg szőrmeház
BUDAPEST IV., PÁRISI-UTCZA 6. SZÁM.
Szőrmekülönlegességek, kabátok dus választékban. Megóvásra vállal mindennemü szőrméket.
Átalakitások, javitások jutányosan.

LIPCSEI VILMOS
RUHA, PONGYOLA és BLUZ KÜLÖNLEGESSÉGEK ÁRUHÁZA
BUDAPEST. IV. KER KIGYÓ-TÉR 4. SZÁM

SZONGOTT GYULA (Magasin Français)
Müipari ujdonságok. — Disztárgyak. — Diszlegyezők. Ékszerek. — Izléses ujdonságok.
Budapest IV., Petőfi Sándor-utcza 2. szám.

Ön kedvező részletfizetési feltételek mellett vásárolhat vagy rendelhet
átmeneti és télikabátokat
férfi, fiu és leánykák részére, tiszta gyapjuszövetből a legjobb kivitelben, az országszerte ismert és ujból megnyilt (a volt Kossuth Lajos-utcai)
Wolf ruhaáruházában
most IV., Gerlóczy-utca 1. szám.
Külön mértékszerinti szabóság. Külön gyermekruha osztály. TELEFON: 124—59.

Állandó butorkiállitás ooo **Grosshändler J.**
Budapest, IV. Semmelweis-utca 17.
A legszebb készletek legfinomabb háló-, ebédlő-, uri- és szalon-berendezésekben.

Brilliánst, aranyat, platinát, ezüstöt, legtöbbért vesz **SCHWARTZ** ékszerüzlete. Muzeum-körut 21 Telefon J 103-73.

Oláh József Rákosszentmihály (Ehmann-telep) Bercsényi-u. 10. Telefon 7. BUDAPEST VII. Tábornok-utca 8 Telefon: József 93—59.
bádogos és szerelő Elvállal minden e szakmába vágó munkákat, ugymint: központi fütést, szellőztetést, légszesz, vizvezeték, fürdőszoba, angol clozet, szivó, nyomó, kézi- és motor-hajtás! szivattyukat csatorázások és mindennemü épület diszmü bádogos munkálatokat Javitások jutányosan eszközöltetnek.

CSERY LAJOS szücsmester, Rákosszentmihály, Miklós-utca 8. (Kavicsbánya) Saját készitményü szücs és szőrmeáruk — Molykár elleni megóvás biztositással. — Szőrmebundák, boák, muffok készitése, átalakitása, javitása és festése, a legjutányosabb áron.

Kitünő ó és uj badacsonyi és izsáki bor Rákosszentmihályi Takarékpénztár

hir. Felháborodva tárgyalták az esetet és méltóképen kárhoztatták, hogy amiért kitüntetés járna, még büntetés sujtja a nemesszivü férfiut. Mozgalom indult meg az állatok barátai körében, hogy az állatok védője méltó kárpótlásul jutalomban részesüljön és tekintélyes összegü adomány gyült össze nemes tette elismerésétül. Rákosszentmihály egyik tiszteletre méltó polgára szintén százezer koronát küldött a derék célra. Kivánsága szerint nem irjuk ki a nevét, csak azt kivánjuk, hogy bárha minél többen követnék nemes példáját.

A Mansz nagygyülése. Nagyszerü kitüntetés érte a Mansz rákosszentmihályi csopotját. Az egyesület nagygyülést tartott Horthy Miklósné, a Kormányzó neje elnöklete alatt a vármegyeházán, ahova a vidéki osztályok kiküldötteit és meghivták, Rákosszentmihálynak azonban ugy szólott a meghivás, hogy az egész csoport testületileg vonuljon fel a már hiressé vált szép magyaros egyenruhájában. Igy is történt, Krenedits Sándorné elnök vezetése alatt felvonultak hölgyeink a nagygyülésre, sőt utána az Országos Kaszinó sárgatermében öt órai tea is volt, a melyet a Kormányzóné adott. A nevezetes gyülésről részletes tudósitással jövő számunkban fogunk szolgálni.

Halálozás. A mátyásföldi társaságot nagy veszteség érte. Kiss Ernő, a közismert budapesti nagykereskedő hosszabb betegség után meghalt. Igen nagy részvét kelt a gyászhir nyomán.

Kolompár Lajos itthon. Régen nélkülözött cigányunk, Kolompár Lajos és bandája, kik eddig Kőbányán játszottak, visszatérőben vannak Rákosszentmihályra. A farsang egyik báljan ők játszanak. Kolompár Lajos és bandája annyira kedvelt Rákosszentmihályon, hogy méltán sajnáltuk távozásukat és örömmel vesszük visszatérésüket.

A hü cseléd. Eder Antal Gyula dr. helybeli lakostársunk igen jóravaló, szelid, szerény cselédet fogadott fel. Megelégedésére szolgált az uj cseléd, csak akkor okozott boszuságot, amikor a lakásból mindent elhurcolt, sőt még a kulcsot is magával vitte szökésében. Akkor derült ki, hogy a szende hajadon többször büntetett tolvaj — aki szervezett betörő bandának volt a tagja s mint ilyen müködött községünkben is. A kár igen jelentékeny.

Szentmihályi Miska. Szentmihályi Miskát kérdezi a tanitó:

— Mondj, fiam, egy hasznos háziállatot.
— A kecske.
— Jól van. Hát most mond meg, miért hasznos a kecske?
— A nőstény kecske jó tejet ad.
— Jól van. Hát a bakkecske?
— A bakkecske adja a sört.

Öngyilkosság a villamosban. Csordás János huszonhárom éves magánhivatalnok családi viszálykodás miatt mellbe szurta magát a Hév. villamos egyik kocsijában. Ez az első öngyilkosság a villamoson. A szerencsétlen embert ápolás alá vették.

Anyakönyvi hirek. 1925. év december havában születtek: Beliczki József, Eiben Ferenc, Cserjesi Antal János, Tömpe János László, Salamon Ilona Anna, Pap Károly, Fürst Alfréd, Zsombok Margit, Kiss Ernő István, Majer László Ferenc, Schmid Gusztáv József, Ábrán Lajos, Tiszai halva született leány. — Házasságot kötöttek: Horváth Pál Ferenc—Gróf Vilma, Deli Mihály—Hajdu Mária, Schwarc Ignác—Steinberger Magdolna, Sebesy József Zoltán—Bőjti Katalin, Kralicsek Sándor István—Harasztovics Franciska, Benyó Nándor—Simkovics Mária. — Elhaltak: Laukó Mihályné sz. Recsnik Rozália, Náraji Náray István, Böhm Ferencné sz. Mayer Mária, Balogh Ferenc, Schum János, Fleischinger József, Benckert Károlyné sz. Thomaga Anna, Gombás József, Réti György, Kadiera Amália, Hinel István.

SASHALMI HIREK.

Rovatvezető: **Zagyva József.**

Szilveszter. Feledhetetlen szép tanujelét adta ismét az uj község polgársága a megértésnek és együttérzésnek. Három lelkes vezető férfi kiadta a jelszót, hogy halaszthatatlan szüksége van a mentéssel foglalkozó tüzoltótestületnek mentőkocsira. Példátlan a községi életben, hogy mint egy ember állott az eszme megvalósításának szolgálatába az egész község. Ott láttuk a társadalom minden rétegét. Az előadó termek már a kora esti órákban szüknek

Legjobb minőségü
tűzifát, kőszenet
legelőnyösebb fizetési feltételek mellett a legolcsóbb árban beszerezheti
Prosyivánia Rt. tüzifa- és széncsuzdában.
Telep kizárólag:
Rákosszentmihály Máv. állomás

Papek József
utóda MELEG GÁBOR
bőröndös és finom bőrárugyártó
Budapest, VIII. Rákóczi-ut 11.
Kizárólag jobb minőségü áruk.

Mérő czipők legszebbek, legjobbak és legolcsóbbak
MÉRŐ L. ÉS TÁRSA
BUDAPEST. KORONAHERCZEG-UTCZA 1.

A Cinkota Hev. Budapest Kerepesi uti állomáson levő **Cukorka árusitás** tisztelettel ajánlja tisztán kezelt cukorka- és csokoládé különlegességeit. Rendkivül olcsó árak. Szives támogatást kér
Rosner Hugó.

Losonci Emil
Budapest, Váci-utcza 13.
Bőrdiszmüáruk, kézitáskák, levél és pénztárczák, selyem-tarsolyok, gyémántutánzatu és gyászékszerek. Alkalmi ajándékok nagy választékban. Ujdonságok modern kézitáskákban a legszolidabb árakon. Tarsolyok a legnagyobb választékban és minden minőségben csakugy mint háboru előtt kaphatók. TELEFON 114 89.

SZÜCS és MÁRKUS
selyem és csipkekereskedése
Budapest, IV Koronaherczeg-utcza 18. sz.
Ujdonságokban nagy választék Telefon 154-59.

Legfinomabb Stearin- és viaszgyertyak, tomjen, mécsesek kaphatók házi és templomi használatra
Ecclesia egyházmüveszeti és áruforgalmi r.-t.
cégnél,
Budapest, IV., Váci-utcza 59 sz.

NE TOPOGJON, NE UNJA MAGÁT
az utcasarkon. Térjen be egy jó falatra, egy korty jó itókára
a GABÁNYI FALATOZÓBA
Rákosi-ut és Rákóczi-u. sarkán. Uzleti jelszó: jó és olcsó.

„LUX" DROGÉRIA
KAMARAI SZÁLLITÓ
BUDAPEST, VIII. MUZEUM-KÖRUT 5. SZÁM.
Gyógyáruk, vegyszerek kozmetikai cikkek legelőnyösebb bevásárlási forrása.

HAAS MIKSA
harisnya és keztyü különlegességek üzlete
BUDAPEST, BELVÁROS HAJÓ-U. 12—14.
Nagy választék kötött divatmellényekben, kabátokban és poul-owerekben.

BARANYAY VENDEL. SZOBRÁSZ VÁLLALKOZÓ
Budapest, IV. Irányi-u. 25. Telefon József 151-98.
Elvállal szobrászati munkákat, épület homlokzatok javitását, festését, diszitését, mükő-lépcsők, lábazatok, kertivirágvazák, keritések stb. készitését jutányos árban.

izonyultak a lelkes közönség befogadására. Különösen Postások disztermében volt nagy az érdeklődés. Ember, mber mellett valósággal szorongott a nagyteremben. ézpen megtelt az Iparoskör helyisége is, valamint a Nagycei táncterem. Mindhárom helyen megnyitó beszédet tartottak. A Postás Kaszinóban dr. Szakter Károly, a tüzoltóestület fáradhatatlan mentőorvosa, lelkes szavakban ismerette a mozgalom célját, megindokolta annak sürgős szükségességét, örömének adott kifejezést, hogy a község lakói megértették a hivó szózatot, látja, hogy a sashalmi közönség ó szive lehetővé fogja tenni az üdvös eszme megvalósitását. It a közönség szépen összeállitott műsorban gyönyörködött. A tartalmas műsort Halmóczky Anna polg. leányiskolai anárnő nyitotta meg irredenta szavalattal. A művészi ihletettséggel előadott két kedves szavalattal valósággal a közönség szivébe markolt s a meghatott közönség szünni nem akaró apsviharral jutalmazta. Az estély fénypontja volt dr. Dániel Lajosné művészi énekszáma, melyet zongorán dr. Dániel Lajos kisért. Az Iparoskörben Somogyi Jenő parancsnok mondott szépen átgondolt, lelkes megnyitó beszédet. A működvelő gárda Ovardits Ferenc szakavatott rendezése mellett két igen jól sikerült egyfelvonásos vigjátékot adott elő. A szereplők közül ki kell emelnünk Ovardits Ferencné urnőt, ki a tőle meg szokott készültséggel oldotta meg nehéz, de hálás szerepét. Igen jó alakitást nyujtott Ovardits Ferenc, Ábrahám J.-né, Eiben, Jobszt L., Ábrahám és Fekete Mancika. — A Nagyitce nagytermében a község főjegyzője, Reinhardt Rezső lépett a szép számu közönség elé. Tartalmas, lelkes beszédben mutatott rá a nemes cél kitüzésére, amelyet ennek a községnek lelkes, áldozatkész polgársága magáévá tett azáltal, hogy impozáns megjelenésével lehetővé teszi ennek gyors megvalósitását. El nem mulaszthatjuk megemlékezni a község egy hatalmas társadalmi szervezetéről, a Ház- és Telektulajdonosok Egyesületéről. Ennek az egyesületnek agilis elnöke, Cocron Jakab, minden alkalmat megragad, hogy áldozzanak a közjótékonyság oltárán. Szilveszter estén az egyesület helyiségében a Kantler-féle vendéglőben családi estélyt tartottak, hol az elnök lelkesitő szavaira, spontán megnyilatkozásakép a sziveknek, önkéntes adakozásból három és fél millió korona gyült egybe s mentőkocsi beszerzésére evvel együtt az estélyek összbevétele 21,000.000 korona. Itt már csakugyan elmondhatjuk megelégedett büszkeséggel, hogy beszéljenek a számok, hát ezek beszélnek is; beszélnek arról a követésre méltó összetartásról, amelynek eredménye a mai szükös világban ez a szép szám, ez a nagyértékü összeg. A mozgalom vezetői nyugodt megelégedettséggel szemlélhetik lelkes munkájuk szép gyümölcsét.

Margit királyleány. Ez a cime annak a történelmi jellegü 3 felvonásos ifjusági szinmünek, melyet a sashalmt leány cserkészcsapat jan. 10-én előad a Postáskör disztermében. E mellett a meghivó mellett szó nélkül el nem haladhatunk. Látjuk, hogy dolgozik ebben az ifju községben mindenki a közért legjobb tudása és tehetsége szerint. Dolgozik feltünés nélkül szerény otthonában a polgári leányiskola hazafias testülete is. De dolgozik különösen ennek a testületnek hazafias szellemtől izzó egyik igen lelkes tagja, a leány cserkészcsapat megszervezője s buzgó vezetője. Ismerve az ő önzetlen munkásságát, ismerve feltünni nem vágyó szerénységét, nevét elhallgatjuk, legyen jutalma az a siker, amely munkáját koronázni fogja. Ez alkalomból az alábbi meghivót is közöljük: „Meghivó. A sashalmi r. k. polg. leányiskola 26 L. Árpádházi Szt. Margit leánycserkészcsapata 1926 évi január 10-én délután 4 órai kezdettel a Postáskör helyiségeiben (Sashalom, Szent István-u. 21.) előadást tart, melyre t. Cimet és k. hozzátartozóit tisztelettel meghivja a vezetőség. A csapat a rákosszentmihályi kongreganisták és a polg. leányisk. növendékeinek közreműködésével előadja Tordai Ányos „Margit királyleány" cimü ifjusági szinművét. Az énekeket özv. Balla Ignácné, a Palaestrina kórus tagja kiséri. Belépődij: I. hely 20, II. hely 15, állóhely 10 ezer korona. A tiszta jövedelemből csapatzászlót fog beszerezni, a vezetőség azért hálásan fogad felülfizetéseket, melyeket hirlapilag nyugtáz. A magyar jövő munkásai a leánycserkészek, pártolja őket minden magyar."

Falu rossza. A Tóváry-szintársulat január 1-én, műkedvelők bevonásával az Önálló Iparosok és Kereskedők Köre javára a fenti örökbecsü népszinmüvet adta elő. Az előadás, mint Tóváryék rendezését ismerjük, elsőrangu é nivós volt. Mindenki tudta szerepét; tudta, de nem szóval hanem meglepő összjátékkal. A műkedvelőket valósággal magával ragadta a színészek heve. Örömmel láttuk az Ovardits házaspárt. Meglepő volt Ovardits Ferencné kitünő alakitása Bátky Tercsi szerepében. Igen sok jó alakitást láttunk tőle, de ezen az estén mintha ihlettség szállta volna meg, az ő személye volt főerőssége a darabnak. Egyik legnagyobb sikerét aratta. Kedvességben, frisseségben önönmagát multa felül. Ovardits Ferenc Gonosz Pistájára hivatásos színész is büszke lehetett volna. Tóváry mama, mint mindig, most is kitünő komika volt. Elismerés illeti az összes szereplőt. Vidám, kellemes estélye volt a szép számu közönségnek.

Közgyülés. A Ház és Telektulajdonosok Egyesülete január hó 10-én, d e. 10 órakor tartja évi tisztujitó gyülését a Kantler-féle vendéglő helyiségében, Cocron Jakab elnöklete alatt.

Mansz. A sashalmi Mansz. január hó 4-én dr. Bartha Borbála elnöklete alatt tartotta választmányi ülését. A választmány tagjai igen szép számban jelentek meg s határozatba ment, hogy február hó 2-án megtartják az évi tisztujitó gyülést. Megjelepetve vesszük a hirt, hogy az egyesület nagytudásu buzgó elnöknője hivatkozva nagymérvü hivatalos elfoglaltságára, vissza akar vonulni s mint egyszerü tag óhajtja a nemes ügyet szolgálni.

CSARNOK

Norvégiai levelek.

Irta: **Polner Ernő.**

Ha a tisztviselők annyira tudatában élnek itt annak, hogy ők vannak a közönségért és nem megforditva, — mint azt legutóbbi levelemben élénken ecseteltem, — mit mondjak a villamos vasutról, amelynek dolgai odahaza mindennapi életünknek leggyalázatosabb és legszomorubb témái. Itt, ha azt látják, hogy szükség van arra, hogy később is járjon a villamos, hát később is inditanak kocsikat, ha mindjárt csak egyetlenegy ember ül is bennük. Különben is itt éjjel egy óráig járnak a villamosok, a szomszédos forgalmu vonatok pedig éjjel 12 óráig, mert ez felel meg az igényeknek. A háborus nyomoruság nem lehetett ok a tökéletlen közlekedésre odahaza sem, mert hiszen áram éjjel egy órakor is van a vezetékben és bizonyára nálunk sem azzal a célzattal létesitették a villamosközlekedést, hogy a Budapesten este tiz óra után is elfoglalt közönséget arra kényszeritsék, hogy gyalogszerrel sétálgasson haza, hanem hogy minden embert hazaszállitson és igényeit a közlekedés tekintetében kielégitse.

A napokban olvastam egy budapesti lapban, hogy a vámhivatal nem tudja elintézni idejében a dolgait, a kezelése alá kerülő csomagokat nem tudja elvámolni a hivatalnokhiány miatt. Hát az ilyesmi is nevetségesen hat. Többször volt alkalmam rá, hogy az itteni vámhivatali eljáráson keresztül essem, pedig ide is a világ minden tájáról hajórakományszámra érkeznek áruk és még sem tapasztaltam semmi torlódást, de nem is olyan komplikált szövevényes a kezelés, mint odahaza. Eszembe jut, mikor annak idején egyik jeles komikusunk mesélte a szinpadon, hogy miként váltják meg hölgyeink jegyüket a villamoson. A hölgy kinyitja a nagy táskát, kiveszi a kistáskát. Becsukja a nagytáskát, kinyitja a kistáskát (bugyellárist), leteszi a nagytáskát, kiveszi a pénzt. Becsukja a kistáskát. Felveszi a nagytáskát. Kinyitja a nagytáskát. Beteszi a kistáskát és stb. stb.

Itt bizony nem ilyen forma a hivatalos kezelés. Mikor az áru megérkezik, azonnal megkapja az ember a szállitólevelet és azzal elmegy a vámhivatalba, nem a VI. lépcső, III. emelet 345. számu szobába, hanem egy nagy terembe,

Kitünő asztali fehérbor „Ó" 1 liter 12 000 kor. Kernernél, Rákosi-ut 45.

amelyben nagy asztalok állanak. Itt elótte felbontják a csomagot és nyomban megállapitják a vám összegét. Minden árura meg van a hivatalos vámtétel. Például egy pár angol cipő vámja ennyi, meg ennyi. Ezt beirják egy nagy könyvbe: az illető nevét, az áru megjelölését és a vám összegét bevezetik. Természetesen ilyen főkönyv nem csak egy van a hivatalban, nehogy egymás hátán várják az emberek, mig a sor rájuk kerül, ha van elegendő példány. Egy rovatban a csomagot átvevő fél tintaceruzával aláirja a nevét, a mivel igazolja, hogy csakugyan annyi vámot fizetett és egyuttal elismeri a csomag átvételét. Ugyanis külön pénztár sincs, hanem a kitől átvesszük a küldeményt, ugyanannak a hivatalnoknak fizetjük meg a vámot. Tehát nincs jegyzőkönyv, kisnapló, pénztári napló, bevételi pénztárkönyv, szóval nincs kis táska és nagy táska.

Tiz perc alatt elintézik igy a legkomplikáltabb vámolást is, mint például ezüst behozatalt, vagy karkötő órát. Arról pedig ne is beszéljünk, hogy itt az embereknek a mellényük alatt sziv is dobog. Előttem játszódott le például a következő eset: Bejön a vámhivatalba egy nagyon öreg hajós ember. Természetesen nem a mi otthoni toprongyos öreg koldusembereinkre kell gondolni, mert olyanok itt nincsenek, hanem hófehér, tisztaingü és tiszta ruháju nagyon öreg bácsira, akinek a fia valahol a Kuba-szigetek körül hajózva, az apjának ötven darab finom szivart küldött. Kinyitják a dobozt, megnézik és átadják. Kérdi az öreg, hogy mit fizet? „Semmit, feleli a vámos; szivja el a szivarokat egészséggel.“ Pedig hivatalos nagyképüsködéssel 2 kor 40 rés vámszalagot kellett volna a csomagra ragasztani. Aki ezt a jelenetet látta, örömében szivesen átölelte volna a derék hivatalnokot és megszoritotta volna a kezét. A nemes szivü, okos tisztviselő alig volt huszonnyolc éves. De nem ért volna rá, hogy elismerő szavakat hallgasson, sürgős dolga volt: a következő láda felnyitása, amelynek gazdáját nem illik várakoztatni ok nélkül.

Ilyenek itt a hivatalok.

Az éjféli napról, norvég háztartásról és parasztokról érdekes mondanivalóim lesznek legközelebb. Addig is szivbéli üdvözlet az otthoni ismerősöknek.

13.339/925. kg. sz.

Figyelmeztetés.

A rendőri vonatkozásu szaklapok (Rend, Rendőrségi Lapok, Közbiztonság, Detektiv, Rendőrségi Szemle stb.) előfizetés gyüjtésre kiküldött ügynökei, alkalmazottai a rendőrségi intézménnyel való kapcsolatukat hangoztatva, erőszakoskodnak, sőt visszautasitásuk esetén megtorlással fenyegetődznek.

Ezen egyének, sem az általuk képviselt sajtótermékek a rendőri szervezettel semmi kapcsolatban nincsenek s amennyiben a rendőrség megtorló eljárására hivatkoznának, vagy egyébként erőszakoskodnak, azt minden esetben hozzák a hatóság (rendőrkapitányság) tudomására.

Mátyásföld, 1925. december 18.

Dr. Gergely rendőrtanácsos,
a kapitányság vezetője.

HIVATALOS KÖZLEMÉNYEK.

7/1926. **Hirdetmény.**

Ezennel közhirré tesszük, hogy mindazon egyének, akik az 1926. évre megállapitott nemzetgyülési képviselőválasztói névjegyzékben felvéve nincsenek és igényjogosultsággal birnak, felvételük, illetve vallomásszolgáltatásuk végett f. évi január hó 11-től január 20-ig bezárólag a községházán Weinzierl Gyula aljegyzőnél (3. szoba) jelentkezhetnek a hivatalos órák alatt.

Rákosszentmihály, 1926. január 4-én.

Községi elöljáróság.

7/1926. **Hirdetmény.**

A földmivelésügyi miniszter ur 64614/1925. sz. rendeletét ezennel közhirré tesszük: A gazdatisztek kötelező nyugdij biztositása lehetőségének elbirálhatása céljából felhivom az ország területén állandó lakóhellyel biró valamennyi gazdatisztet (akár okleveles vagy nem, továbbá akár tényleges szolgálatot teljesit, nyugalomba vonult, vagy állás nélkül van), hogy nyolcadiv papirosra rávezetve, saját érdekében mielőbb, de legkésőbb 1926. évi január 15-ig a m. kir. földmivelésügyi miniszterium XII. főosztályának (Bpest, V., Országház-tér 11.) a következő adatokat posta utján küldje be: 1. Név. 2. Életkor. 3. Családi állapot. 4. Gyermekek száma. 5. Alkalmazásban van-e ezidőszerint s ha igen, hol. 6. Ha nincs alkalmazásban, mi okból nincsen. 7. Nyugdijbiztositása van-e, ha igen, ki a nyugdijfizetésre kötelezett. 8. Ha a tényleges szolgálattól már visszavonult, van-e nyugdija, ha igen, kitől élvezi azt. 9. Lakcim.

Rákosszentmihály, 1926. január 4-én.

Községi elöljáróság.

Ha meg vagy elégedve szólj másnak is.
Ha nem vagy megelégedve — szólj nekem.

Kirschner József sütőmester
SASHALOM: THÖKÖLY-UT 21.
Elárusitó hely: Rákosszentmihály: Ferenc József-tér
Ajánlja mindenkor friss és elsőrendü áruit. — Pompas házikenyér, péksütemények.

Női felöltők, estélyi és utcai ruhák
meglepő olcsó árakon
REICH HENRIK czégnél
Budapest, IV., Egyetem-u 9.

Gabányi György borkereskedő
Rákosszentmihály, Rákosi-ut 32.
Kitünő asztali borok, fajborok
olcsó napiárban kaphatók.

NÁDAS női kézi munka és rajzmüterme
Budapest IV., Petőfi Sándor-utcza 11. sz.

Részletfizetésre készpénzárban kaphatók: Férfi és női ruházati cikkek, férfi öltönyök, felöltők, női kosztümök és felső kabátok. Férfi-, női és gyermek-cipők. Mindennemü textilárok, vászon, chifon, batiszt, mosókelmék, stb Férfi- és női fehérnemüek ruha és kabatszövetek, férfi kalapok, valamint férfi, női és gyermek harisnyák, stb. Varrógép és kerekpár Tüzifa, porosz- és magyar szén. Só, bor, mindenféle szeszes italok, terményáruk, stb. a legolcsóbb napi árban. **Rákosszentmihályi Takarékpenztár R.-T. áruosztályában, Bizalom-u 1.** Rakosi-ut sarok.

Remek szép alkalmi és tánc ruhák
igen jutányos árban
Scheiber Sándor IV., Egyetem-utca 7.

LAUFFER TIVADAR-féle BELVÁROSI
kölcsönkönyvtár
Budapest IV. ker., Váczi-utcza 19. szám.
Magyar — német — franczia — angol müvek.

BENCZE czipőszalon Budapest, IV., Bécsi-utcza 5. szám. Félemelet.

Telefon 79—33. *Női kalap-különlegességek* Telefon 7-38

Virányi J. *női kalap gyára. Kalapformázás festés és díszítés elfogadtatik.*

Budapest, IV., Ferenczieк-tere 3. szám.

Egyenruhák a nemzeti hadsereg, pénzügyőrség, vasuti- posta- és erdészeti tisztek és altisztek, valamint bármilyen egyenruhátviselő testületek részére, továbbá sapkák, kardok, kardkötők, kardbojtok, derékszijjak, vállszijjak, nyakravalók, kesztyük, bőrgamásnik, csavargamásnik, rendjelek, csillagok, zsinórok, paszományok, lovaglópalczák és mindenféle felszerelési czikkek legjobb minőségben beszerezhetők

TILLER MÓR ÉS TÁRSA CÉGNÉL

Budapest, IV., Veres Pálné-utcza 10.

CZIRING ARMIN és FIAI

szőrme-, szücsáru-raktára és megóvó intézete.

Budapest, Deák Ferencz-utcza 19. szám.

TELEFON 281.

Gummi haskötők, gummi harisnyák, gummi sérvkötők, műlábak, egyenestartók, suspensorok, irrigatorok, hygienikus gummiáruk, Betegápolási czikkek legnagyobb választékban kaphatók: Weszely István és Tsa utóda cégtulajdonos:

Nagy Károly Frigyes

Budapest, IV. Apponyi-tér 1.

Dona Döme és Tsa

papirkereskedése, a popradi gyár raktára

Budapest, IV. ker., Régi posta-u. 6.

Ajánlja a PÉTERFALVI gyarban készült Óceán-tengerentuli levélpapirt valamint egyéb igen diszes levelpapirokat és minden szakmába vágó czikkeket

Vidéki megrendeléseket pontosan teljesit.

A főváros legelegansabb és legdusabb

automobilraktára

LAURIN és KLEMENT részvénytársaság vezérképviselete

Budapest, VI., Andrássy-ut 10

A valódi **Holland Három Király Tea**

a legjobb vértisztitó szer.

Óvakodjunk utánzatoktól; az eredeti készitmény kapható:

Neruda Nándor-nál Budapest, IV. kerület, Kossuth Lajos-utca 10.

Valódi amerikai White fogkrém.

Zwieback Lajos és Testvére

Budapest, IV. Váczi-utcza 14. szám.

Dus választék elegáns kész kosztümök, ruhák, köpenyek, bluzok és pongyolákban. Saját műhelyeiben méret utáni rendelések elsőrangu munkaerők által legfinomabb kivitelben a legkényesebb igényeknek megfelelően készülnek. Vidéki megrendelések pontosan eszközöltetnek.

DIJTALAN SZEMORVOSI VIZSGALAT d. e. ½12-1-ig, d. u. 4-6-ig.

„REFRACTIO" speciális látszerészeti intézet Budapest, IV. Szervita-tér 6.

ERDÉLYI FÉNYKÉP-NAGYITÁSOK

Budapest, IV, Semmelweis-utca 2.

NŐI GYÁSZRUHA KÉSZITŐ VÁLLALAT

Horváth és Halász

Budapest, Váczi-utcza 26. Párisi-utcza sarok.

Fekete kelmék, kész női ruhák, felöltők, kesztyük, gyászkülönlegességek stb. dus raktára. Gyászruhák kivánatra 4 óra alatt készittetnek. Telefon 861

Kemény, Kallós

selyem-, szövet- és női-divat áruháza

Budapesten, IV., Kossuth Lajos-utcza 2.

RÁCZ DÁNIEL

Női felöltők, angol kosztümök és alkalmi toilettek, blousok, pongyolák áruháza és műtermei

Sürgönyczim: „Roberácz" *Telefon: 167-02.*

BUDAPEST, IV., Kigyó-utcza 2. sz.

Fratelli Deisinger cégnél Budapest, Ferenczieк-tere 1. (Királyi bérpalota)

Kávé * Tea * Rum.

Sneidig EGYENRUHÁKAT

olcsón és jó minőségben szállitanak

BLUM és TESTVÉRE egyenruha szállitók

Budapest, IV. Váczi-utcza 31—33 Piarista-épület.

Grünvald és Váhl

saját készitményü menyasszonyi kelengyék fehérnemüek és vászonáruk raktára. Különlegességek: Blousok és pongyolákban

BUDAPEST, IV. VÁCZI-UTCZA 26. Telefon 98

Aranyvirág kitünő jó levélpapir discret boritékkal. Kapható: SZÉNÁSY BÉLA papiráruházában Budapest, Ferenczieк-tere 9.

ZSUFFA ISTVÁN ÉS TÁRSAI

angol gyapjuszövetek kereskedése

BUDAPEST, IV., Váczi-utcza 25. Piarista-utcza sarok.

Állandó nagy raktár elsőrendü angol-, skót- és irland szövetekben valamint selyem- és egyéb bélésárukban

Budapest szenzácziójat képezik

ELSNER OSZKÁR áruházai

főüzlet IV. Párizsi-utcza 3. sz. Koronaherczeg-utcza sarok.

Nagy választék szalagokban, csipkékben, jabots echarpe, shawlokban és mindennemü divatczikkekben.

Telefon 102—11. Telefon 102—12

NAGY IMRE virágnagykereskedő

Budapest, IV., Fővám-tér 5.

(a központi vásárcsarnok átellenében.)

A Czigány János czégnek évek óta kizárólagos tulajdonosa Modern kertészeti telepem: II., Pasaréti-ut 64.

KERTÉSZ TÓDOR
Budapest IV., Kristóf-tér.
Csillogó karácsonyfa diszek, játékok, ajándék tárgyak, téli sportcikkek igen nagy választékban.

FENYŐ HARISNYAHÁZ Selyem flor női-harisnya
Károly-körut 8. minden szinben

Holzer divatháza
Bpest, IV. Kossuth-Lajosu. 9.
Külön női fehérnemü osztály

Vászon és damasztáruk, házilag készitett fehérnemüek, a legszolidubb kivitelben - a legolcsóbbban - a rég bevált
VILCSEK VILMOS
kelengyeházban.
Budapest, IV. Kecskeméti-utcza 9.

A Münchengrätzi czipőgyár r. t.
BUDAPEST, IV., KOSSUTH LAJOS-UTCZA 15. szám.
téli ujdonságok nagy választékban.

SUGÁR VILMOS
Budapest, IV. Deák Ferenc-utca 23.
(Deák-tér sarok)
Megérkeztek a téli ujdonságok férfi és női szövetek selyem, bársony és flanellekben dus választék.

Mende Pál BUDAPEST IV., VACZI-U. 1.
férfi- és női divatáru
különlegességek.

Telefon József 55—85.
STEPANEK ANTAL
orvosi műszer-, kötszer- és orthopädiai gépek gyára. Budapest, Szentkirályi-utcza 49.
Készíti az összes orvosi műszereket és betegápolási cikkeket. Mint: műlábakat, támgépeket, sérvkötőket, haskötőket és görcsér elleni harisnyákat.

Szemere Gáspár szalag, csipke, hímzés, zsinór, paszomány, gyöngy, gomb, tü, fonal, csat, övek, csipkeszövetek, fémkelmék, ruhaselymek stb. kereskedése. Állandó raktár divatujdonságokban.
TELEFON 118 1[illegible] IV. Deák Ferenc-utca 13.

Hölgyeket nem, de férfiakat és fiukat tetőtől-talpig kifogástalan eleganciával öltöztet
a Platschek Áruház
Budapest, IV., Károly-körut 28.
Elsőrendü minőségek. Szigoruan szabott árak.
Kérjen árjegyzéket!

Radó József
bluz, ruha, pongyola női divatháza
Budapest, Ferenciek-tere 1. (Kir bérpalota)

JESCO a cipőipar csodája! Utólérhetetlen forma, elegánczia tartósság tekintetében. Fél és magas czipő
Főraktár: DEUTSCH ANTAL
Budapest, IV., Kecskeméti-u. 19.

SALZER J. PAPIRÁRUGYÁ
TELEFON: József 101—30.
készit legfinomabb pouder-dobozokat és parfüm casett[illegible] csak a legfinomabb kivitelben. Külön osztály cukrász pa[illegible] kellékek gyártására. (Gyártelep: VI., Lehel-utca 9.)
Városi iroda: IV. Ferencz József-rakpart 1

NOEMI SHAMPOON a legj[illegible] fej- és hajmosó[illegible]
KISS LÁSZLÓ drog[illegible]
IV. Veres Pálné-utcza

RADÓ ALADÁR
bluz- és pongyola divatáruháza
Budapest, IV., Kristóf-tér 6. szám.

LÁSZLÓ és FEKETE
NŐI- ÉS FÉRFI DIVATKELMÉK ÁRUHÁZA
Budapest, IV., Koronaherczeg-u. 14-16.

Régi magyar és osztrák
BÉLYEGEKET és GYÜJTEMÉNYEK
lehetőleg eredeti boritékon
MAGAS ÁRON VESZ:
Neuberger S. bélyegkereskedő, Budapest
Károly-körut 6. szám.

VARGA SÁNDOR
fűszer és csemege kereskedő
Budapest, VII., Baross-tér 20. (A szo[illegible] előtt.
Ajánlja mindig kitünően felszerelt üzletét, mint sz[illegible] bevásárlási forrást. Elsőrendü csemegék, sajtok gyümölcsök.

BETEGÁPOLÁS. Az öss[illegible] gyógy[illegible]
zelési eszközök, u. m. sérvkötők, haskötők, gu[illegible] görcsér-harisnyák, egyenestartók, testegyenészeti[illegible] pek. műlábak, műkarok, kötszerek, teljes gyerm[illegible] ágyas felszerelések, masszáló- és villamosgépe[illegible] legmegbizhatóbb minőségben csakis
Fischer Péter és Társa részv.-tá[illegible] ezégné[illegible]
most IV. ker., Kálvin-tér 3. szá[illegible]
szerezhetők be. — Most megjelent legujabb k[illegible] árjegyzéket kivánatra bérmentve titoktartás me[illegible] azonnal küldjük.
Telefon József 19—24. Alapittatott 18[illegible]

Stern József r.-t.
alapitva 1860.
Budapest, Kálvin-tér 1.
Divatkelmék, mosó[illegible] selymek, sifonok, vász[illegible] férfi- és női-fehérnem[illegible] kötöttáruk és kész n[illegible] hák legelőnyösebb b[illegible] sárló forrása.

Neuwald Illés utódai könyvnyomda Bpest, VIII., Üllői-ut 48. Kiadótulajdonos: Balássovich Zoltánné.

XXVI. évfolyam. Rákosszentmihály, 1926. vasárnap, január 17. 3. szám.

RÁKOS VIDÉKE

TÁRSADALMI, KÖZIGAZGATÁSI ÉS KÖZGAZDASÁGI HETILAP.
RÁKOSSZENTMIHÁLY NAGYKÖZSÉG ÉS SZÁMOS EGYESÜLET HIVATALOS LAPJA.

Szerkesztőség és kiadóhivatal: Rákosszentmihály, Szentkorona-utca 37.

Megjelenik minden vasárnap.

Felelős szerkesztő: BALÁZSOVICH ZOLTÁN.

Előfizetési ár: Egész évre 120000. K
Fél évre: . . 60000. „
Negyed évre: 30000. „
Egyes szám ára 3000 korona
Hirdetéseket felvesz a kiadóhivatal.

Kratochwill József

A földi élet fájdalmas törvénye, hogy az ember halandó és véges teremtménye Istennek, igen nagy gyászt és szomoruságot hozott reánk a napokban, a mikor elvesztettük magunk közül azt a férfiut, a ki messze kimagaslott embertársai felett és lelkének kincseit csaknem teljes félszázadon át közöttünk osztotta szét, hosszu életének nemes munkájával mindnyájunknak megkülönböztetett tiszteletét gyüjtötte össze és sziv jóságával, egyéni szeretetreméltóságával, csillogó szellemességével a meleg szeretet érzését váltotta ki mindenkiből, a ki vele csak valaha is érintkezett.

Istennek kegyeltje volt Kratochwill József tb. esperes, szentszéki ülnök, negyvenkét éven át Csömör község plebánosa, mert az Ur olyan lélekkel áldotta meg, a melyet nemes és drága tartalom töltött meg: pap volt, Istennek igaz és hü szolgája; ember volt, fenkölt, szépért lelkesedő és igazszivü és müvész volt: ismerője és müvelője a legmagasabb, legtisztább zenének, a mely egyetlen földi örömét és szórakozását szolgáltatta. Mint lelkipásztor negyvenkét éven át müködött egy plébánián, holott százszor is alkalma volt rá, hogy magának magasabb, gazdagabb, fényesebb poziciót szerezhessen. A finomlelkü, nemes és megértő Csáky gróf váci püspöknek iskolatársa, kedves, bizalmas, meghitt barátja volt haláláig, de mindannyiszor elháritotta magától rásugárzó kegyét. Csömörön maradt, a hol missiót teljesitett, egyházának és hazájának szolgálatában, mint a magyarositás és hazafias szellem megerősitésének apostola. Plebániája területén telepek fejlődtek, községek keletkeztek, a melyeket szeretettel támogatott, segitett és végül anyagi kárával szárnyukra bocsájtott. A szentmihályi templom épitése alkalmával a fennmaradó adósságért, — akkor igen jelentékeny összegért, ő vállalt Pálfi Jánossal, az egyházközség világi elnökével személyes vagyoni felelősséget, hogy az uj egyházközség boldogulását biztosithassa. A kezdet idején minden törekvésünkben támogatónk, nemes barátunk volt, ki szivesen vett részt személyesen is a székhelyétől távoleső telepek fontosabb ügyeiben és midőn önállóságot óhajtottunk, készségesen bocsájtott utunkra.

Nemcsak saját plebániája körében, hanem az egész egyházmegyében mindenki szerette, becsülte. A csömöri plebánia elég szép javadalom, mégis — öreg napjaira — csaknem szükölködnie kellett, mert jövedelmeit soha sem aknázta ki. Párbért soha sem szedett: ha fizették jó; a ki nem fizette, azzal sem törődött. — „Bizonyosan fizetne, ha lenne miből," — szokta mondani, a mikor ilyesmi hivatalosan szóba került. Nem a külsőségekkel törődött, hanem a lényeget tekintette minden müködésében. Érdemeit jubileuma alkalmából széles körben méltatták és a jubiláns plébánost kitüntetésekkel halmozták el. Nem volt benne hiuság, de ez őszintén jólesett lelkének, mert megértést, szeretetet látott benne és hálásan osztotta érte szeretetének meleg sugarait mindenkinek.

Mint ember nagy müveltségü, csiszolt lelkü, szellemes, ötletes, néha kissé szarkasztikusan vidám, közvetlen modoru, nemes bohém volt, ki a nagyképüséget, a pózt utálta legjobban. Barátainak száma légió, de szinte legendás a barátsága Bitskey Gyula főjegyzővel, kivel együtt jóban-rosszban hiven és törhetetlenül haladtak együtt évtizedeken át a község élén.

Mint müvésznek csodálatos volt zeneismerete. Rajongva járt az operába és az értékesebb hangversenyekre, maga is számos zenedarabot irt, kitünően zongorázott és harmóniumozott. Hires volt csodás hangu harmoniuma és a csömöri parochián valóságos koncertek folytak. Pompás gramofonját hangszereivel összehangolta és harmoniumon kisérte a gép zenéjét, mig valamelyik kongeniális barátja zongorán egészitette a remek együttest. Az egyházmegye legnagyobb orgona szakértője volt, a kinek véleményét püspöke is számtalanszor kikérte. Emlékét az egyházmegye számos kitünő orgonája hirdeti.

És most már nincs többé... Harmonikus, szép élet után szé en, csendesen, Istennel kibékülve, emberektől csendes, békés bucsut véve elment, hetvenhat esztendő fáradalmát pihenni. Szép élet, szép halál volt része. Előlünk azonban egy fényes sugár tünt el vele és a csöndes, mela fájdalom feketesége foglalta el helyét lelkünkben. „Pepi bácsi" elment innen, csunya most itt az élet, szebb odaát! Ott a verőfényben, a mennyei orgonán muzsikál már csontos keze és az angyalok kiváncsian gyülnek a markáns, bozontos, őszhaju, öregségében is még mindig férfiasan szép, müvészlelkü, bohémpap köré...

Kratochwill a ravatalon. Kratochwill József, Csömör községnek 42 éven át volt lelkipásztora és a váci egyházmegyében legidősebb aktiv plébános, bár az utóbbi időben többször gyöngélkedett, de magas kora ellenére még mindig müködött; a karácsonyi ünnepekig misézett és prédikált. Az ujév első napjaiban, mikor ereje fogyni kezdett, magához kérette Huszár László kistarcsai plébánost, aki a haldoklók szentségeiben részesitette, majd Bitskey Gyula főjegyzőt, jóbarátját, akivel négy évtizeden át fáradozott Csömör község német- és tótajku lakosságának megmagyarositásán és kedélyesen elbucsuzott tőle. „Én már megyek, — mondá — hogy Neked is utat készitsek." A főjegyző vigasztalta, majd kijelentette, hogy harmadnap ismét meglátogatja. „Akkor már hiába jössz, — felelt a plébános — mert én már akkor nem élek." Csütörtökön még egyszer a harmoniumhoz ült a nagy művész, hogy eljátsza utolsó dalát, mert már pénteken reggel csendesen elaludt — örökre.

Temetése. A nagy halott temetése vasárnap d. u.

Lapunk mai száma 8 oldal.

2 órakor ment végbe Csömör község és az egész környék őszinte, mély részvétével. A temetés szertartását Matzenauer Oszkár, váci prelátus-kanonok, püspöki irodaigazgató végezte 20 paptárs segédletével, akik között ott voltak Fehér János pápai kamarás vecsési és Csizmadia Gyula tápiósághi plébánosok, a megboldogultnak egykor rákosszentmihályi helyi káplánjai, továbbá Csik József nemzetgyülési képviselő, ujpesti, Forgács János ceglédberceli, Huszár László kistarcsai, Merva Imre kispesti, Lokaicsek Károly rákoscsabai esperes, Rovnyán János dr. kerepesi, Pesthy Frigyes dr. mogyoródi, Lakatos Kálmán dr. c. kanonok, dunakeszii, Schláger Arpád apát, gödöllői, Vedres Béla esperes, pestujhelyi, Nagy Imre Leó sashalmi, Thury Károly dr. p. kamarás, ker. esperes, fóti, Sztrizs József isaszegi plébánosok, Barborik kegyesrendi tanár, Galla Ferenc dr. csömöri adminisztrátor, Fieszl és Székely káplánok. A gyászszertartás után, mely alatt a budai dalárda énekelt, a templom előtt Huszár László plébános, a sirnál pedig Staub Elemér ny. államtitkár, nemz. képviselő búcsuztatták el könnyekig megindító beszéddel az agg lelkipásztort. Kivonultak utolsó utjára nemcsak a gyászoló rokonok, a képviselőtestület, Bitskey Gyula vezetésével, nemcsak az iskolaszék, tantestület, iskolások, de a nem katholikus hivek is, élükön Blatniczky Pál, cinkotai evangelikus főesperessel. A régi Rákosszentmihály képviseletében Pálfi János, ny. főszámtanácsos, Krenedits Sándor főjegyző, Reich Rezső, Stoffer Gyula, Schulek Károly, Váczi Gyula, Lauró János és többen mások jelentek meg. A szebbnél szebb koszoruk, amelyek egészen elboritották a koporsót, néma tanui annak a népszerüségnek, amelynek az elhunyt örvendett. Kratochwill József Nyitra vármegyében, Szeniczen született 1850. március 20-án. A középiskolákat Nyitrán, a theologiát Esztergomban és Vácon végezte. 1872. augusztus 8-án pappá szenteltetvén, káplán volt a következő helyeken: Kalló, Romhány, Hatvan, Bicske, Soroksár, Sződ, Vác. A püspök 1884-ben csömöri plébánossá, 1907-ben szentszéki tb. tanácsossá, 1912-ben c. esperessé nevezte ki. Jeles zeneművész és szerző. (L. A váci egyházmegye történelmi névtára, 2. rész, 813. l.)

A csömöri plébánia ügyeit Galla Ferenc dr. adminisztrátor vezeti tovább, — ki már a megboldogult plébános mellett is évek óta kiváló eredményeket ért el.

Gyámkodás.

A villamos világitás kiterjesztése.

Rettenetes béklyó a községi tövénynek az a rendelkezése, mely a községeket felöltözteti ugyan az antonomia csillogó palástjába, a valóságban azonban a legteljesebb gondnokság alatt tartja. A milyen helyes a felügyeleti jog az általános közérdekek védelme szempontjából, éppen annyi bajt, kárt, fennakadást okoz, a mikor a községeket a felsőbb hatóságok bürokratikus pórázára fűzi és a saját maguk ügyeiben a szabad mozgásban tökéletesen megbénitja. Mi már néhány jó példáját láttuk ennek a multban is, a mikor például formai okok miatt a középponti iskola emeletének megépitését megakadályozták ugy, hogy Isten tudja, mikor lehet majd a mulasztást valaha is pótolnunk. Maga az épitkez ésis a felsőbb jóváhagyás késése miatt jó pár ezer aranykoronával többe került, még a háboru előtti boldog időkben. Most megint ilyenféle baj szakadt ránk. A villamos világitás kiterjesztésének ügye éveken át huzódott, mert a háboru után nem volt a községnek fedezete a szükséges költségekre, mert a jövedelmet adó forrást hosszu időn át nem nyitották meg. Végre aztán a mult év vége felé megértük azt is, hogy a község elvállalhatta ezt a terhet és megegyezhetett a Phőbus részvény társasággal. A határozat a lakosság nyomatékos kivánságára keletkezett és általános örömet keltett. Már mindenki joggal azt remélte, hogy még az ősz utoljan megkezdik a szükséges munkálatokat. A közigazgatási bejárást is eredményesen megtartották, a mikor — derült égből leütő villámként — megérkezett a határozat, hogy a népjóléti minisztérium műszaki osztályának kivánságára megtagadják a képviselő-

Jelzálogkölcsönöket 1 évi időtartamra lakóházakra a becsértek 25 százaléka erejéig előnyös feltételek mellett közvetit a Rákosszentmihályi takarékpénztár r. t. Kellékek: telekkönyvi kivonat, tüzbiztositási kötvény és folyó évi dijnyugta.

Ha meg vagy elégedve szólj másnak is.
Ha nem vagy megelégedve — szólj nekem.

Kirschner József sütőmester
SASHALOM: THÖKÖLY-UT 21.
Árusitó hely: Rákosszentmihály: Ferenc József-tér
Ajánlja mindenkor friss és elsőrendü áruit. — Pompás házikenyér, péksütemények.

Jurovics Jenő bluz, ruha, harisnya, keztyü divatarnháza Budapest, IV. Váci-utca 19. sz.

Rádióház LENGYEL DEZSŐ BUDAPEST, GYÁR-U. 2
Elektro- és rádiótechnikai nagykereskedés
Kül- és belföldi rádiókészülékek, alkatrészek, villamvasalók, termophorok, porszivógép raktáron. Antenna szereléssel komplett állomásokat részletfizetésre is készitünk.

Ródli, korcsolya, ski legolcsóbban **Seffer Antal**
tornaszerek és sporteszközök gyárában
Budapest, Kammermayer Károly-u. 3.
GYÁR: SASHALOM.

PISZKER EMIL
SZŰCSMESTER
BUDAPEST IV., PETŐFI SÁNDOR-U. 2.

Belvárosi kávéház Budapest, Apponyi (volt Kigyó) tér Elsőrangu italok. Egész nap kitünő meleg konyha. Külön termek. Figyelmes kiszolgálás.
Rónai Miklós és Tsa

RIPKA KÁROLY
kárpitos és diszitő Rákosszentmihály,
LECHNER LAJOS-UTCA 23. Toros-utca sarok.
Specialista az angol bőrbutorok készitésében, javitásában és festésében. Vállalok minden e szakmába vágó munkálatokat. Karpitos butorok részletfizetésre kaphatók.

Figyelem! Füszer, csemege és felvágottak Nagy választék Karácsonyi áruk és cukorkákban, déligyümölcsök, halak és sajtokban. „Törley pezsgők. „Hobe", Zwack és Braun likőrök. — **Borárak:** 1 liter uj fehér 8000, Gyöngyös Visontai Ó 10000, nemes kadar 10000, fehér asztali 12000 Móri ezerjó 13000, furmint 16000, Egri bikavér 16000 Tokaji asszu és pecsenye borok az Országos Minta pince és Váci Püspöki borok a legolcsóbb napiárban eredeti Markneukircheni hegedü hurok és alkatrészek, Dohánytőzsde. — M. kir Osztálysorsjegyek elárusitása, KERNER EMIL kereskedőnél, Rákosszentmihály, Rákosi-ut 68. Telefon 15. szám.

MAGYAR CONFEKTIO MŰVEK R. T. ::::
Ezelőtt: UNGÁR LIPÓT BUDAPEST, IV., KOSSUTH LAJOS-UTCZA 2.

testületi határozat jóváhagyását, hanem arra utasitják a községet, hogy a vállalattal ujabb tárgyalásokat kezdjen, mert bizonyos műszaki számitásokat kifogásolnak és abban a véleményben van a minisztérium, hogy egyes dolgokat némileg olcsóbban meg lehet épiteni, mint a hogy a tervek igérik. Az aktákból itélő felsőbb hatóság ugyanis mit sem tud azokról a kimeritő tárgyalásokról és alkudozásokról, a miket a község a vállalattal hosszu időn át folytatott, a miknek során a vállalat hiteles adatokkal igazolta számitásait és a miknek eredménye volt az a megállapodás, hogy a község 380 millióval járul hozzá a beruházás költségeihez, a mely összeg nélkül viszont a Phöbus a berendezést megépiteni nem hajlandó.

A határozat következménye az lenne, hogy a világitás kiterjesztése ügyében ujra kezdődnék az egész herce-hurca, hosszu időre kitolódnék a halaszthatatlan terv megvalósitása, a jogos elégedetlenség és zugolódás keseritené meg községi életünket és — kitudja, mit hoz a jövő? — az egész község fejlődése, ki tudja meddig megbénulna. A döntés tehát érthető elkeseredést és csüggedést okozott ugy a község vezetősége, mint a közönség körében. A képviselőtestület azonban gerincesen és okosan itélte meg a dolgot és ujabb határozatot hozott, amelyben kimondotta, hogy nem kezd ujabb tárgyalásokat, a vállalattal, nem is keresi, hogy a számitásokban mutatkozó eltérések dolgában kié az igazság, hanem fenntartja azt az elhatározását, hogy a hálózat kiépitésének és berendezésének költségeihez 380 millió koronával hozzájárul. Ennyivel és nem többel. A vállalat evvel beéri; az ő dolga, hogy ezenfelelül mennyit költ az előirás szerint megépitendő hálózatra. Ha sokat, az ő baja, ha pedig olcsóbban boldogul, az ő szereucséje. A Phöbus ezt a feltételt elfogadta, a községnek pedig megéri a felajánlott áldozatot, hogy a háboru miatt évek hosszu sora óta világitás nélkül sinylődő lakossága végre jogos igényét kielégithesse.

Most már a vármegyén a sor, hogy ezt a kerek és szilárd elhatározást méltányolja és jóváhagyja. Szerencsére, minden rossznak van jó oldala, a szigoru tél ugy sem engedi meg az épitést, tehát eddig még mit sem vesztettünk időben és ha a jóváhagyás most már rövidesen megérkezik, ugy a tavasz elején egy kettőre kiépül az uj hálózat és ez a tengeri kigyó is belekerülhet a közigazgatási muzeumba. Lehetetlen, hogy a gondviselő hatóságok még egyszer elgáncsolják a községet becsületes és jószándéku törekvésében.

HIREK.

Farsangi kalendárium.

A farsangi bálokról uj bővitett kalendáriumunk:

január 30. Mansz műsoros estély Kaszinóban
„ 31. RAFC zenekarának hangversenye Kaszinóban
február 1. Tüzoltók bálja Kaszinóban
„ 2. Polgári leányiskola előadás
„ 6. Credó műsoros estélye a Balatonban
„ 6. RUT bál Kaszinóban
„ 13. Postatisztviselők műsoros estélye Kaszinóban
„ 14. RTK Kaszinóban
„ 16. Evangelikus teaestély Kaszinóban.

Nem engedik az alispánt. A keddi megyegyülés csakugyan hatalmas tüntetéssé vált a nyugdijaztatását kérő Agorasztó Tivadar dr. alispán mellett. Mint nem voit nehéz megjósolni, a közgyülés egyhangulag azt határozta, hogy az alispán visszatartása érdekében feliratot intéz. Ékes beszédekben méltatták az alispán kiváló érdemeit, lelkes hazafiasságát, nagy tudását és példás buzgalmát és a törvényhatóság hálás köszönetét tolmácsolták müködéséért. A népszerü alispán meghatva mondott köszönetet és kijelentette, hogy ezentul is minden telhetőt megtesz hazánk és a vármegye érdekében. A vármegye förvényhatósági bizottsága az alispán tiszteletére, harmincötéves szolgálatának betöltése alkalmából nagyszabásu jubileumi ünnepet is tervez.

Magyar Asszonyok. A rákosszentmihályi Magyar Asszonyok 1926. január 11-én tartották rendkivüli közgyülésüket, amely megalakitotta a Magyar Leányok Egyesületét. A fiatal leánykák meglepően szép számban jelentek meg. Az ember csak igy látta, hogy Rákosszentmihály mennyi szép

PALAIS ROYAL BUDAPEST IV.
PETŐFI SÁNDOR-UTCZA 8. SZÁM.
Diszmü, kinaezüst, bőráru, valamint gyémántutánzatu ékszerek és gyöngyök legolcsóbb árban.
Gyászékszerek nagy választékban

Schmideg szőrmeház
BUDAPEST IV., PÁRISI-UTCZA 8. SZÁM.
Szőrmekülönlegességek, kabátok dus választékban. Megóvásra vállal mindennemü szőrméket.
Átalakitások, javitások jutányosan.

LIPCSEI VILMOS
RUHA, PONGYOLA és BLUZ
KÜLÖNLEGESSÉGEK ÁRUHÁZA
BUDAPEST, IV. KER KIGYÓ-TÉR 4. SZÁM

SZONGOTT GYULA (Magasin Français)
Müipari ujdonságok. — Disztárgyak. — Diszlegyezők. Ékszerek. — Izléses ujdonságok.
Budapest IV., Petőfi Sándor-utcza 2. szám.

Ön kedvező részletfizetési
feltételek mellett vásárolhat vagy rendelhet
átmeneti és télikabátokat
férfi, fiu és leánykák részére, tiszta gyapjuszövetből a legjobb kivitelben, az országszerte ismert és ujból megnyiit (a volt Kossuth Lajos-utcai)
Wolf ruhaáruházában
most IV., Gerlóczy-utca 1. szám.
Külön mértékszerinti szabóság.
Külön gyermekruha osztály.
TELEFON: 124—59.

Állandó butorkiállitás ooo Grosshändler J.
Budapest, IV. Semmelweis-utca 17.
A legszebb készletek legfinomabb háló-, ebédlő-, uri- és szalon-berendezésekben.

Brilliánst, aranyat, platinát, ezüstöt, legtöbbért vesz SCHWARTZ
ékszerüzlete. Muzeum-körut 21 Telefon J 103-73.

Oláh József Rákosszentmihály (Ehmann-telep) Bercsényi-u. 10. Telefon 7. BUDAPEST VII. Tábornok-utca 8 Telefon: József 93—59.
bádogos és szerelő Elvállal minden e szakmába vágó munkákat, ugymint: központi fütést, szellőztetést, légszesz, vizvezeték, fürdoszoba, angol clozet, szivó, nyomó, kézi- és motor-hajtási szivattyukat csatorázások és mindennemü épület diszmü bádogos munkáatokat Javitások jutányosan eszközöltetnek.

CSERY LAJOS szücsmester, Rákosszentmihály, Miklós-utca 8. (Kavicsbánya) Saját készitményü szücs és szőrmeáruk. — Molykár elleni megóvás biztositással. — Szőrmebundák, boák, muffok készitése, átalakitása, javitása és festése, a legjutányosabb áron.

Kitünő ó és uj badacsonyi és izsaki bor Rákosszentmihályi Takarékpénztár

lányt tartogat és rejteget magában. Krenedits Sándorné elnök meleg üdvözlése után ismertette a Mansz. célját és munkakörét, lelkes munkára és összetartásra hivta fel az ifjuságot. Berenkey Attiláné az alapszabályokat olvasta fel. A fiatalság nagy lelkesedéssel és erős jószándékkal néz a jövő elé és megalakitotta a Magyar Leányok Egyesületét. Ügyvezető alelnöknek Weinzierl Gittát, jegyzőnek Gergely Babit és Szarek Lujzát, pénztárosnak Kocaurek Annuskát választották meg. Szorgos munkájukat sietve meg is kezdték. Január 30-ára az árvizkárosultak javára a „Pajkos diákok"-at, Suppé bájos operettjét adják elő. Az előkészületek lázasan folynak. Előre is nagy az érdeklődés és a jegyek már is kapósak. Az árvizkárosultak javára természetbeli adományokat is elfogad a Magyar Asszonyok Egyesülete.

Credó estély. 1926. február 6-án nagy napja lesz a „Credó" férfi egyesületnek és emlékezetes a közönségnek. Az estély minden tekintetben kiválóan érdekes lesz. A művészi élvezetet kereső publikum kitünő énekszámokban és énekesekben lelhet, örömet, aki pedig buját, bánatát feledni óhajtja, az feledni is fogja, a müsor kacagtató számain. Kitünő erők fognak közreműködni, előadás után pedig elsőrendü zenekar játszik reggelig a tánckedvelőknek. Ezenkivül a rendezőség sok meglepetést tartogat a közönség számára. Az estély igen szép és nemes cél támogatására szolgál: a polgári fiuiskola épitkezésére. Remélhető, hogy ezért a célért nagyon sokan fogják megjelenésükkel támogatni az estélyt, hol áldozatukért bő kárpótlást találnak. A Nagykaszinó termét más testületek olyan hamar lefoglalták, hogy a Credó megfelelő határnapot nem kaphatott, miért is estélyét a Balaton vendéglőben tartja meg.

Képviselőtestületi közgyülés. Rákosszentmihály képviselőtestülete Kecskeméthy Vince biró elnöklete alatt tartott legutóbbi rendkivüli közgyülésén több fontos, közérdekü tárggyal foglalkozott. Krenedits Sándor főjegyző ismertette a villamos világitás kiterjesztésének ügyét, amellyel lapunk más helyén részletesen foglalkozunk. A képviselőtestület tudomásul vette az Anna és Árpádtelep Cinkotához csatolása tárgyában hozott másodfoku határozatot és utasitotta az előljáróságot, hogy az elszakadt két telepet érdeklő hivatalos ügyeket Cinkota előljáróságának, a közösen megállapitandó napon adja át. A Szilas pataki hid épitésének költségeit az Ingatlanbanktól elfogadták és az érdekelt bankot a további kötelezettségek alól felmentették. Tudomásul vették az uj állatorvosi körzet megalakitására vonatkozó törvényhatósági határozatot is és a szükséges intézkedések megtételével megbizták az előljáróságot. Ezzel Rákosszentmihály állatorvosi székhellyé vált. Az Országos Földbirtokrendező biróság itéletében kimondotta a község és a házhely igenylők részéről bejelentett földterületek birtokba vételét. Kimondotta továbbá, hogy a helyszini tárgyalás alkalmával az igénylés ujabb földterületekre is kiterjeszthető. Ennek következtében a képviselőtestület a község belső területén fekvő és fejlődését évtizedek óta megakasztó Radocza-telek igénybevételét is elhatározta. Érdekes, hogy a biróság kiterjesztette az igénylést a Fóth község határában levő gróf Károlyi László féle birtokra is, — amelyből községi és felekezeti tisztviselők javadalmazásukat igényelhetik. Az anyakönyvi dijakból befolyt összegből fedezték a nyomtatványok költségeit és a költségvetésben előirányzott bevételi összeget, a többletet pedig jótékonycélu egyesületek támogatására és az anyakönyvvezető helyettesek némi jutalmazására forditják. A piaci helypénzszedés jogát 82 millió korona évi bérért Horváth István helybeli lakosnak adták bérbe és kimondották, hogy az 1926. évi költségvetésben előirányzott összegen felül mutatkozó bevételi többletből fedezze az előljáróság azoknak a rendkivüli munkálatoknak a költségeit, amelyeket a felsőbb hatóság az év folyamán elrendel, mint például népszámlálás, választók összeirása stb. Szilágyi Benő régi szentmihályi kereskedő vendéglő engedélyért folyamodott. A képviselőtestület az italmérő engedély kiadását javasolja. Honossági és illetőségi ügyek szolgáltatták a tartalmas napirend szokott epilogusát.

Tüzoltó bál. A tüzoltóbál előkészületei buzgón folynak. A rendezőség többek között azzal is kedveskedik közönségének, hogy minden belépőjegy egyuttal tombolajegy is lesz és valamennyi nyerni is fog. A nyeremények között igen sok értékes és hasznos tárgy szerepel. A tánczenét tizenöt tagu uri zenekar szolgáltatja. Itt emlitjük meg, hogy a rákosszentmihályi önkéntes tüzoltótestület választmánya vasárnap, január 17-én d. e. 11 órakor a községháza 6. sz. szobájában ülést tart, melyen főként a tüzoltó bál ügyeivel foglalkoznak.

Legjobb minőségü
tüzifát, köszenet
legelőnyösebb fizetési feltételek mellett a legolcsóbb árban beszerezheti
Prosylvánia Rt. tüzifa- és széncsuzdában.
Telep kizárólag:
Rákosszentmihály Máv. állomás

Papek József
utóda MELEG GÁBOR
bőröndös és finom bőrárugyártó
Budapest, VIII. Rákóczi-ut 11.
Kizárólag jobb minőségü áruk.

Méró czipők legszebbek, legjobbak és legolcsóbbak
MÉRŐ L. ÉS TÁRSA
BUDAPEST, KORONAHERCZEG-UTCZA 1.

A Cinkota Hév. Budapest Kerepesi uti állomáson levő **Cukorka árusitás** tisztelettel ajánlja tisztán kezelt cukorka- és csokoládé különlegességeit. Rendkivül olcsó árak. Szives támogatást kér
Rosner Hugó.

Losonci Emil
Budapest, Váci-utcza 13.
Bőrdiszmüárak, kézitáskák, levél és pénztárczák, selyem-tarsolyok, gyémántutánzatu és gyászékszerek. Alkalmi ajándékok nagy választékban. Ujdonságok modern kézitáskákban a legszolidabb árakon. Tarsolyok a legnagyobb választékban és minden minőségben csakugy mint háboru előtt kaphatók. TELEFON 114 89.

SZÜCS és MÁRKUS
selyem és csipkekereskedése
Budapest, IV. Koronaherczeg-utcza 18. sz.
Ujdonságokban nagy választék Telefon 154-59.

Legfinomabb Stearin- es viaszgyertyák, tömjen, mécsesek kaphatók házi es templomi használatra
Ecclesia egyházmüvészeti és áruforgalmi r.-t.
cégnél,
Budapest, IV., Váci-utca 59. sz.

„LUX" DROGÉRIA
KAMARAI SZÁLLITÓ
BUDAPEST, VIII. MUZEUM-KÖRUT 5. SZÁM.
Gyógyáruk, vegyszerek kozmetikai cikkek legelőnyösebb bevásárlási forrása,

HAAS MIKSA
harisnya és keztyü különlegességek üzlete
BUDAPEST, BELVÁROS HAJÓ-U. 12—14.
Nagy választék kötött divatmellényekben, kabátokban és poul-owerekben.

BARANYAY VENDEL, SZOBRÁSZ VÁLLALKOZÓ
Budapest, IV. Irányi-u. 25. Telefon József 151-98. Elvállal szobrászati munkákat, épület homlokzatok javitását festését, diszitését, mükő-lépcsők, lábazatok, kertivirágvazák keritések stb. készitését jutányos árban.

Remek szép alkalmi és tánc ruhák
igen jutányos árban
Scheiber Sándor IV., Egyetem-utca 7.

Halálozás. Özv. Triszka Jánosné szül. Hirth Mária, Rákosszentmihály igen régi, közbecsülésben álló lakosa, hetvenkilenc éves korában, jan. 6-án, d. u. 3 órakor csendesen elhunyt. Boldogult férjével és családjával együtt több, mint három évtizede telepedett meg Szentmihályon és azóta itt élt boldog békességben, minden idejét szeretteinek és kedves otthonának szentelve. Nem volt beteg. Rendesen megebédelt, s rövid idő mulva szivszélhüdés érte és kioltotta életét. Két gyermeke, Schumiczky Vencelné szül. Triszka Jozefa és Triszka Ernő, a Kereskedelmi Bank igazgatója, öt unokája és hat dédunokája gyászolja, kiterjedt rokonsága élén. Hült tetemét a róm. kath. egyház szertartása szerint beszentelték és Budapestre szállitották, hol a kerepesi temetőben helyezték örök nyugalomra igen nagy részvét mellett. Rákosszentmihály egész közönsége őszinte megilletődéssel fogadta a szomoru gyászhirt.

Református estély. Mult számunkban jeleztük, hogy a 17-én tartandó ref. estélyen előreláthatólag Puskás György rendőrfőtanácsos fog előadást tartani. Sajnos azonban, ez az érdekesnek igérkezett programmpont, Puskás György váratlan betegsége miatt később tartandó estélyre marad. A jan. 17-iki estély előadásának tárgya: „A legszükségesebb élmény." Előadja Bieberauer Tivadar helybeli ref. lelkipásztor. A bibliamagyarázatot Kovács Zoltán s. lelkész tartja. Szaval Gál Ilona ref. hitoktató. Az egyházi énekkar három éneket ad elő. A termet kellően füteni fogják. Az estély pont 5 órakor kezdődik. Kötelező müsor ára 5000 korona.

Választmányi ülés. A Nagykaszinó választmánya mult szombaton tartotta Krenedits Sándor elnöklete alatt rendes havi ülését. Csuka Aladár pénztári jelentését tudomásul vették, majd az üzletvezetői állásra beérkezett pályázatok felülbirálása után megbizták az elnökséget, hogy a Hangya fogyasztási szövetkezettel, mint a legelőnyösebb ajánlattevővel a szerződést kösse meg. Az RTK kérésére, minden hét szerdájára klubestélyek tartására a ping-pong szobát átengedték. Árvai Henrik, György Lajos id., és ifj. Libál Lajos és Röhl Jenő kilépését tudomásul vették. A jegyzőkönyvet Prokopp Endre és id. Szabó József hitelesitették.

Református istentisztelet. A református istentisztelet folyó hó 17-én délelőtt 10 órakor még a Kaszinó nagytermében lesz. Ez alkalommal lép életbe az uj istentiszteleti rend.

Népszámlálás. Az országosan elrendelt népszámlálást a napokban végezték el községünkben is. A beérkezett anyag összeszámolása lapunk zártakor még nem nyert befejezést. Mint érdekes adat jelentkezik azonban már most, hogy az elszakadt Anna- és Árpádtelep mindössze körülbelül 700 lélekkel apasztja lakosságunk számát, mely előreláthatóan a 15.000-et jóval meghaladja.

Iparosok Szilveszter estélye. A Rákosszentmihályi Önálló Iparosok és Kereskedők Köre igen szépen sikerült Szilveszter estélyt tartott otthonában. A Kör helyiségét zsufolásig megtöltötte a Kör tagjaiból és hozzátartozóiból álló közönség, melyet az estély folyamán a dalkar szép magyar dalokkal, továbbá Adámy Oszkár, mint zenés komikus, Kremsner Károly, Novy Vilma, Kiss Ferenc ének és kuplészámokkal szórakoztatott. Az estély sikerének legnagyobb részét a közreműködő zenekar vivta ki, Jalits Gizike vezetése alatt. Müvészi játékukkal nagy hatást keltettek. Vig zene és jókedv mellett köszöntött be az ujesztendő, mikor is a lámpákat eloltották és a dalkar a jobb jövő reményében elénekelte a magyarok imáját, a Hymnuszt. Utána tánc és vidám hangulat közepette ért véget az estély reggeli 4 órakor.

Takáts Rózsi is. Legutóbb adtunk örvendetes hirt a Nagy Klári drámai szende kecskeméti sikereiről. Mtnt ugyancsak örömmel jelenthetjük, a kitünő kecskeméti társulatban még egy rákosszentmihályi művésznő is kedveltje a hirös alföldi város közönségének: Takáts Rózsi, a jeles szubrett, ki a Városi Szinházból került oda és szerzi Nagy Klárival együtt a dicsőséget szeretett Rákosszentmihályának is.

Tüzoltó kitüntetés. A faddi Önkéntes Tüzoltótestület tiszteletbeli parancsnokát, Tantos Istvánt, 25 éves érdemes tevékenységéért, szép kitüntetés érte, amennyiben a belügyminiszter az Ófelsége által 1911-ben alapitott tüzoltósági kitüntetéssel megajándékozta.

Ág. h. ev. teaestély. A hagyományos ág. ev. mulatságot az idén hushagyókedden, február 16-án tarja meg. Lesz minden, ami az ev. estélyeket eddig is az évad egyik legvonzóbb mulatságaivá avatta: kabaré, tánc és mindenféle földi jó. A részleteket még titokban tartják. Az estély a Nagykaszinó helyiségében lesz és 8 órakor kezdődik.

Fametszések. Rákosszentmihály hires kertész-birája, Kecskeméthy Vince bátyánk nemcsak okos tanácsokat ad cikkeiben a fametszések célirányos müveleteiről, hanem az utóbbi napokban gyakorlati példákkal is szolgál a község lakosságának. Egy hét óta szorgalmasan nyeseti a közterületen levő fák ágait, hogy megformálja, szabályozza és bő termésre serkentse azokat. Az élő példa szemléletesen egészíti ki a gyakorlati tanácsokat, amelyet olyan szivesen fogadtak a „Rákos Vidéke" olvasói és bizonyára hamarosan követésére buzditja lakosságunkat.

Üzletvezető változás a Nagykaszinóban. A Nagykaszinó vendéglőjének vezetését február elsején a Hangya fogyasztási szövetkezet veszi át. Az eleven üzleti szellemben vezetett szövetkezet ugyanis arra vállalkozott, hogy elsőrendü szakácsnőt és figyelmes kiszolgáló személyzetet tart és házi kezelésében versenyképes olcsó áron gondoskodik a kaszinótagok ellátásáról, közvetlen forrásból beszerzett boraival pedig uj korszak kezdetét biztositja a szép és kényelmes helyiségekben. A kaszinó vezetősége az érdekes kisérlethez a legszebb reményeket füzi.

Dobermannosok gyülése. A Magyar Dobermannosok Rákosvidéki Csoportja vasárnap, f. hó 17-én d. e. 11 órakor a Vén Fiuk vendéglőjében gyülést tart. Az összes tagok szives megjelenését kéri a vezetőség.

A 65-ös villamos meghosszabbitása. Rákospalota és Pestujhely buzgón foglalkozik a Budapesttel tervezett uj villamosvasuti összeköttetés dolgaival. Dr. Cserba Elemér, Rákospalota polgármestere, Furgyik Béla műszaki tanácsos, Pestujhely község előljárósága, a Munkáskórház gondnoksága hétfőn fontos tárgyalásokat folytattak a BESZKART igazgatóságával a 65-ös villamosvonalnak a külső perifériákon át Rákospalotára való meghosszabbitása és az „A"-vonalba való bekapcsolása ügyében. Az 1906. évben a „BUR"-ral kötött és a „BESZKÁRT"-ra is kötelező szerződésnek a Rákospalotai Villamosfejlesztési Bizottság javasolta uj vonalon való kiépitését tárgyalták le, hogy azután az uj vonalon az előmunkálatokat megkezdhessék.

Szerencsétlenül járt tanuló. A Hév. Kerepesi állomásán Hoffmann Edith 14 éves tanuló menetközben leugrott a villamosról, oly szerencsétlenül, hogy a kerekek mindkét lábát leváglák. A Fehér kereszt kórházba szállitották.

Köszönetnyilvánitás. Felejthetetlen édesanyánk, özv. Triszka Jánosné elhalálozása alkalmából hozzánk juttatott számos részvétnyilatkozatért ezuton mond köszönetet a Triszka-család.

Az Ujságiró-sorsjegy huzása. A legtöbb és legértékesebb nyereménytárggyal biró sorsjáték, az Ujságiró-sorsjegy huzása már január 16-án lesz. Akinek még nincs sorsjegye, okvetlen vegyen. Nyerhet 1000 mázsa buzát. (Értéke 400 millió.) Négyszobás teljes lakásberendezést, zongorát, teljes hálószobát, motorkerékpárokat, rengeteg arany és ezüst ékszert. Sorsjegyek viszontelárusitóknak is Budapest, IV., Korona-utca 3.

5—6 fiókos fehérnemü kasztnit keresek megvételre. Fischer Győző, Rákosszentmihály, Rákóczi-utca 2.

Angol és francia varrónő jutányosan vállal, esetleg házakhoz is megy. Cim: Rákosszentmihály, Hársfa-utca 38. Erzsi-lak.

BENCZE czipőszalon Budapest, IV., Bécsi-utcza 5. szám. Félemelet.

Kitünő asztali fehérbor „Ó" 1 liter 12 000 kor. Kernernél, Rákosi-ut 45.

SASHALMI HIREK.

Rovatvezető: **Zagyva József.**

Berta Ilona levele. A nagynevü irónő az alábbi szép levelet intézte a sashalmi Manszhoz: „Mindenek előtt bocsánatot kérek, hogy a szép Pósa ünnepen személyesen nem vehettem részt, akkor is, most is oka, gyenge egészségem. Az idő eljár! Pedig mennyi most, épen most a tenni való! Mult és jövő mtlyen erősen üzennek nekünk nőknek is: Kopogtatnak, zörgetnek, harsognak! Ti milyen szépen megértettétek Sashalmon az idők menetét! Pósa emlékét ápolni annyit jelent, mint rajongó magyarnak lenni és a magyar gyermek lelkén át müvelni a jövőt. Pósa neve nekünk nagy Mementó, hogy vigyázzunk gyermekeinkre és szeressük bennük és általuk a hazát! Tudjátok-e, mi a Haza? Arra ő tanitotta meg a gyermekeket és a tanitókat csodálatosan szép verseiben. — Sebestyénné Stetina Ilona nagynevü munkatársunkat kellene egyszer meghivni, hogy Sashalmon előadást tartson Pósa Lajosról, Ő és néhai nagynevü férje és Zirzen Janka vezették be a fiatal, akkor ismeretlen Pósa Lajost az iskola utján az irodalmi életbe. Én hiszem, hogy meg is tenné, mert épen erre hivatást érezne. — A szobrot meg kell csinálni mennél előbb, dalolni, táncolni, mükedvelő előadásokat rendezni javára. Ez meg is lehetne, ha az asszonyok akarnák. Ha összefognánk és egymást támogatnánk! Isten adjon erőt hozzá és alázatot szivünkbe." — Meleg, szerető szavakkal menti ki magát, hogy a „Szt Margit leány cserkészcsapat ünnepi előadásán meg nem jelenhetett nagyrabecsülő, szerető üdvözletet küld sashalmi magyar asszony testvéreinek és barátilag megszoritja elnöknőjük erős kezét.

Sportkör. A sashalmi polg. fiuiskola lelkes tanári kara ismét egy szép, közhasznu intezménynek alapját rakta le, megalakitotta a „Polgári Fiuiskola Sportkörét." A felelőséges vezetést Ziegler Gyula tanár vállalta, kinek müködése elé a legszebb reményekkel tekint az egész közönség.

Balesetek. A Hév. körforgalmi kocsija január hó 9-én d. u. 6 órakor a Horváth-féle fakereskedés előtt halálra gázolta Csasznek Ferencet — ki az Ambro- és Magyar Mezőgazdáknak volt környékbeli képviselője. Holttestét csak január hó 13-án temették el. — Halálának oka saját vigyázatlansága. — A sashalmi kalapgyárban január 9-én egy szövő gép Horváth Juliska szövőleányka balkarját összeroncsolta, a baleset oka vigyázatlanság.

Ifjusági előadás. Pestsashalom ifjusága és polgársága január 9-én és 10-én páratlan szép élvezetes előadásban gyönyörködött. Az Árpádházi Szt Margit leánycserkészcsapat, a rákosszentmihályi leánykongreganisták és a sashalmi r. k. polg. leányiskola közremüködésével előadta Tordai Ányos Margit királyleány cimü 3 felvonásos ifjusági szinművet. Az előadás a kitünő betanulás és szép játék következtében nagy sikert eredményezett a szépszámu közönség előtt. A két szentmihályi vendégszereplő Nagy Piri, fenséges, méltóságteljes királynőt, Maltz Edith tiszteletreméltó apáca fejedelemnőt alakitott. Nagy dicséret illeti, Halmóczky Anna polg. isk. tanárnőt, ki az utolsó percben ugrott be az egyik közremüködésben akadályozott szereplő helyett és bámulatos, jó játékkal ragadtatta el a hallgatóságot. A rákosszentmihályi kongreganista énekkar özv. Balla Ignácné vezetésével igen szépen énekelt. A szép előadás az egész közönséget meghatotta. Hála és elismerés a lelkes, fáradhatatlan vezetőségnek és szereplő gárdának. Az előadásra testületileg vonult a rákosszentmihályi leánykongregáció Pichler István plébános vezetése alatt. A szentmihályi vendégek sorából Szlavkovszky Sándor hasznos és sikeres közremüködésével tünt ki, melyet mint önfeláldozó sugó is kiváló eredménnyel hasznositott.

Közgyülés. A Ház- és Telektulajdonosok Egyesülete január hó 10-én körhelyiségében tisztujitó gyülést tartott. Cocron Jakab elnök tartalmas megnyitó beszében tömören vázolta az egyesület célját, és egyéves fennállása óta kifejtett eredményes müködését. Meleg szavakkal üdvözli a szépszámmal megjelenteket, a gyülést megnyitja s felkéri Asbóth Sándor titkárt jelentése megtételére. — Asbóth titkár, ez a fáradhatatlan férfiu, szépen összeállitott sorrendszerü egymásutánban sorakoztatta fel az egyesület müködését, titkári jelentése hü tükre az egyesület mtnkásságának, a tagok egyetértésének és áldozatkészségének. Jelenti, hogy az egyesületnek 327 tagja van, résztvettek minden társadalmi mozgalomban, sok üdvös mozgalomnak voltak megindítói. Bartl Tivadar pénztárnok mintaszerüen beállitott pénztári jelentését egyhangulag vették tudomásul. — A választást Bacsó Endre korelnök vezette, melynek eredménye: Tiszteletbeli elnök Tolnay Károly: Elnök Cocron Jakab: Társelnökök Friedl József, Biró János, Kováts A. János, Kováts Márton, Szentgyörgyvári István, Vuts József. Alelnökök: Garfunkel József, Koncz István. Titkár Asbóth Sándor, ügyész dr. Somossy Miklós, jegyző Bujnovszky Rezső — A választás példás rendben folyt le, általában az egész gyülésen meglátszott a tagyok fegyelmezettsége és az, hogy az egyesület vezetése Cocron Jakab elnöksége alatt jó kezekben volt.

A Bercsényiek. Ismét feleelevenült ez a jótékony takarék asztaltársaság a Dudás vendéglőben. — Elnöke lett a köztiszteletben álló Heszler papa. Az alapszabályokban sok érdekes részlet van, melyet alkalomadtán ismertetni fogunk.

RÁKOSSZENTMIHÁLY SPORTJA.

Rovatvezető: **Cserjesi Károly.**

Levente-szemle. Elmult vasárnap Somogyi Károly ezredes, megyei felügyelő szemlét tartott a szentmihályi leventék felett. Somogyi ezredes, ki Meisel alezredes, járási felügyelő kiséretében tekintette meg ifjaink munkáját, teljes megelégedését nyilvánitotta a látottak felett. Különösen Herein, Nagy István és Kertessy szakaszai tüntek ki preciz munkáikkal. A szemle a Hymnusz eléneklésével ért véget.

Ping-pong bajnokok. Rszentmihályon, Mechlovits és dr. Pécsi, a magyar ping-pong bajnokok részt vesznek a RAFC január 31-iki ping-pong versenyén.

Kerékpár. A régi Rákosszentmihályi Kerékpáros Kör ujra alakul. Az ujra alakulás Zsaludek Antal és Badits László érdeme. Az egyesület elnökéül Heimovits Mártont, alelnökéül pedig id. Hóra Nándort és vitéz Tóbiás Jánost óhajtja a többség megnyerni.

Sajtár Rudolf, az RTK vezetőségének egyik legagilisabb tagja sulyosan megbetegedett. Mint értesültünk, a krizisen tul esett. Remélhető, hogy már nem fogja sokáig nélkülözni az RTK buzgó munkásságát.

Tagsági dij. A RAFC tagsági dija havi egy aranykorona; a lefolyt évben 10.000 koronában számolta el a RAFC az aranykoronát. 1926. évre azonban 14.500 koronában állapitotta meg a választmány a havi tagdijat.

RTK. a Kaszinóban. RTK klubnapjai számára a Nagykaszinóban kapott helyiséget.

Szénás Laci, a MASz Pestvidéki Kerületének gerelyvető ifjusági bajnoka sulyos betegségéből felépült. Szivós természete legyőzte a betegséget, reméljük az atlétikai szezon kezdetére nem fogja nélkülözni a RAFC-gárda legjobb tagját.

RAFC jégszakosztálya vasárnap, 17-én d. u. 3 órakor zenés, nagy, jelmezes és álarcos jégünnepélyt rendez: különböző tréfás korcsolya mutatványok, mükorcsolyázás, gyermekverseny, tombola stb. Büffé és melegedő van.

RAFC sakkversenye. A legfiatalabb szakosztály, dr. Kubinyecz Lajos előadó vezetése alatt sakkverseny rendezését határozta el, melyre lelkes klubtagok szép értékes tiszteletdijakat ajánlottak fel. A sakkot érdeklő minden kérdésben dr. Kubinyecz Lajos előadó (Községháza) ad felvilágositást.

A RAFC zenekara f. hó 31-én, a Kaszinó nagytermében hangversenyt rendez, melyen vendégeket szivesen lát.

RAFC tornászhölgyei f. hó 16-án d. u. 6 órakor a klubhelyiségben tea-estélyt rendeznek az uj tornaszezon megkezdése alkalmából. Természetesen tánccal fog végződni.

HIVATALOS KÖZLEMÉNYEK.

10.866/1925. **Hirdetmények.**

A vármegyei alispán ur 51.987/1925. sz. rendelete folytán közhirré tesszük a következőket:

A község területén minden birtokos köteles az alma-, körte-, kajszinbarack-, cseresznye-, megy-, szilva- és őszibarack fáiról az elszáradt ágakat, galyakat, leveleket és virágokat és termést, továbbá a fa derekáról és öreg ágairól az elváló cserepes kérget eltávolitani, valamint azokat a mohától megtisztitani. Azután az alját gondosan fel kell gereblyézni és a fáról eltávolitott és összegyüjtött mindennemü hulladékot el kell égetni vagy mélyen elásni. Ezeket a munkálatokat legkésőbb f. évi február hó 28-ig el kell végezni.

Aki a fenti rendelkezéseket elvégezni elmulasztja, az az 1894. évi XII. t. c. 95. §-ának 19. pontja szerint minősülő kihágást követ el és 500,000 korona kiszabható pénzbüntetésen felül az előljáróság fogja az irtást a mulasztó költségére elvégeztetni.

Rákosszentmihály, január 7. *Községi előljáróság.*

271/1226. Alulirott község adóügyosztálya közhiré teszi, hogy ugy a köz- mint a magánszolgálatban állók 1926. évi január 31. napja után kifizetésre kerülő fizetések után a *kereseti adójuk* alapulvételével rokkantellátási adót tartoznak fizetni. Ezen rendeletre vonatkozó táblázat az adóügyosztály 8. számu szobájában a hivatalos órák alatt érdeklődőknek rendelkezésükre áll.
Rákosszentmihály, 1926. január 13. *Rónay*, adóügyi jegyző.

201/1926. A járási főszolgabiró ur 18692/1925. számu rendelete alapján közzéteszem, hogy Baranyai András rákosszentmihályi lakos Rákosszentmihályon, Uj-utca 24. szám alatt fürészelőgéppel felszerelendő fatelep engedélyezése iránt kérvényt adott be, mely kérvény alapján a helyszini tárgyalás f. évi január hó 19-én délután fél 4 órakor lesz megtartva a helyszinen, melyre az érdekelteket és szomszédokat ezennel meghivom. Az engedélyezendő telepre vonatkozó terv és leirás a községháza 3. számu szobájában közszemlére van kitéve. Akinek a telepengedélyezés ellen valami kifogása van, azt a tárgyalásig irásban adhatja be a községháza 3. számu szobájában, vagy a tárgyaláskor szóval adhatja elő.
Rákosszentmihály, 1926. január 11-én. *Krenedits*, főjegyző.

Női felöltők, estélyi és utcai ruhák
meglepő olcsó árakon
REICH HENRIK czégnél
Budapest, IV., Egyetem-u 9.

NÁDAS női kézi munka és rajzmüterme
Budapest IV., Petőfi Sándor-utcza 11. sz.

Részletfizetésre készpenzárban kaphatók: Férfi és női ruházati cikkek, férfi öltönyök, felöltők, női kosztümök és felső kabátok. Férfi-, női és gyermek-cipők. Mindennemü textilárak, vászon, chifon, batiszt, mosókelmék, stb Férfi- és női fehérnemüek. ruha és kabátszövetek, férfi kalapok, valamint férfi, női és gyermek-harisnyák, stb. Varrógép és kerékpár. Tüzifa, porosz- és magyar szén. Só, bor, mindenféle szeszes italok, terményáruk, stb. a legolcsóbb napi árban. **Rákosszentmihályi Takarékpenztár R.-T. áruosztályában, Bizalom-u. 1.** Rákosi-ut sarok.

LAUFFER TIVADAR-féle BELVÁROSI
kölcsönkönyvtár
Budapest IV. ker., Váczi-utcza 19. szám.
Magyar — német — franczia — angol müvek.

A főváros legelegánsabb és legdusabb
automobilraktára.
LAURIN és KLEMENT részvénytársaság vezérképviselete
Budapest, VI., Andrássy-ut 10

A valódi **Holland Három Király Tea**
a legjobb vértisztitó szer.
Óvakodjunk utánzatoktól; az eredeti készitmény kapható:
Neruda Nándor-nál Budapest, IV. kerület, Kossuth Lajos-utca 10.
Valódi amerikai White fogkrém.

DIJTALAN SZEMORVOSI VIZSGÁLAT d. e. ½12-i-ig, d. u. 4-6-ig.
„REFRACTIO" speciális látszerészeti intézet Budapest, IV. Szervita-tér 6.

ERDÉLYI FÉNYKÉP-NAGYITÁSOK
Budapest, IV. Semmelweis-utca 2.

NŐI GYÁSZRUHA KÉSZITŐ VÁLLALAT
Horváth és Halász
Budapest, Váczi-utcza 26. Párisi-utcza sarok.
Fekete kelmék, kész női ruhák, felöltők, keztyük, gyászkülönlegességek stb. dus raktára. Gyászruhák kivánatra 4 óra alatt készittetnek. Telefon 861

Kemény, Kallós
selyem-, szövet- és női-divat áruháza
Budapesten, IV., Kossuth Lajos-utcza 2.

RÁCZ DÁNIEL
Női felöltők, angol kosztümök és alkalmi toilettek, blousok, pongyolák áruháza és müterme
Sürgönyczim: „Roberácz" Telefon: 167-02. *BUDAPEST, IV., Kigyó-utca 2. sz.*

Fratelli Deisinger cégnél Budapest, Ferenciek-tere 1. (Királyi bérpalota)
Kávé * Tea * Rum.

Sneidig EGYENRUHÁKAT
olcsón és jó minőségben szállitanak
BLUM és TESTVÉRE egyenruha szállitók
Budapest, IV. Váczi-utcza 31—33. Piarista-épület.

Grünvald és Váhl
saját készitményü menyasszonyi kelengyék fehérnemüek és vászonáruk raktára. Különlegességek: Blousok és pongyolákban
BUDAPEST, IV. VÁCZI-UTCZA 26. Telefon 98

Aranyvirág kitünő jó levélpapir discret boritékkal. Kapható: SZÉNÁSY BÉLA papiráruházában Budapest, Ferenciek-tere 9.

ZSUFFA ISTVÁN ÉS TÁRSAI
angol gyapjuszövetek kereskedése
BUDAPEST, IV., Váczi-utcza 26. Piarista-utcza sarok.
Állandó nagy raktár elsőrendü angol-, skót- és irland szövetekben valamint selyem- és egyéb bélésárukban

Budapest szenzáczióját képezik
ELSNER OSZKÁR áruházai
főüzlet IV. Párizsi-utcza 3. sz. Koronaherczeg-utcza sarok.
Nagy választék szalagokban, csipkékben, jabots echarpe, shawlokban és mindennemü divatcikkekben.

Telefon 102—11. Telefon 102—12
NAGY IMRE virágnagykereskedő
Budapest, IV., Fővám-tér 5.
(a központi vásárcsarnok átellenében.)
A Czigány János czégnek évek óta kizárólagos tulajdonosa
Modern kertészeti telepem: II., Pasaréti-ut 64.

KERTÉSZ TÓDOR
Budapest IV., Kristóf-tér.
Csillogó karácsonyfa diszek, játékok, ajándék tárgyak. téli sportcikkek igen nagy választékban.

FENYŐ HARISNYAHÁZ Selyem flor női-harisnya
Károly-körut 8. minden szinben

Holzer divatháza
Bpest, IV. Kossuth-Lajosu. 9.
Külön női fehérnemü osztály

Vászon és damasztáruk, házilag készitett fehérnemüek, a legszolidubb kivitelben - a legolcsóbbban - a rég bevált
VILCSEK VILMOS
kelengyeházban.
Budapest, IV. Kecskeméti-utcza 9.

A Münchengrätzi czipőgyár r. t.
BUDAPEST, IV., KOSSUTH LAJOS-UTCZA 15. szám.
téli ujdonságok nagy választékban.

SUGÁR VILMOS
Budapest, IV. Deák Ferenc-utca 23.
(Deák-tér sarok)
Megérkeztek a téli ujdonságok férfi és női szövetek selyem, bársony és flanellekben dus választék.

Mende Pál BUDAPEST IV., VACZI-U. 1.
férfi- és női divatáru különlegességek.

Telefon József 55-85.
STEPANEK ANTAL
orvosi müszer-, kötszer- és orthopädiai gépek gyára. Budapest, Szentkirályi-utcza 49.
Készíti az összes orvosi müszereket és betegápolási cikkeket. Mint: mülábakat, támgépeket, sérvkötőket, haskötőket és görcsér elleni harisnyákat.

Szemere Gáspár szalag, csipke, himzés, zsinór, paszomány, gyöngy, gomb, tü, fonal, csat, övek, csipkeszövetek, fémkelmék, ruhaselymek stb. kereskedése. Állandó raktár divatujdonságokban.
TELEFON 118 11. IV. Deák Ferenc-utca 13.

Hölgyeket nem, de férfiakat és fiukat tetőtől-talpig kifogástalan eleganciával **öltöztet**
a Platschek Áruház
Budapest, IV., Károly-körut 28.
Elsőrendü minőségek. Szigoruan szabott árak. Kérjen árjegyzéket!

Radó József
bluz, ruha, pongyola női divatháza
Budapest, Ferenciek-tere 1. (Kir bérpalota)

JESCO a cipőipar csodája! Utólérhetetlen forma, elegánczia és tartósság tekintetében. Fél és magas czipők.
Főraktár: DEUTSCH ANTAL
Budapest, IV., Kecskeméti-u. 19.

SALZER J. PAPIRÁRUGYÁR
TELEFON: József 101—30.
készit legfinomabb pouder-dobozokat és parfüm casettákat csak a legfinomabb kivitelben. Külön osztály cukrász papirkellékek gyártására. (Gyártelep: VI., Lehel-utca 9.)
Városi iroda: IV. Ferencz József-rakpart 15.

NOEMI SHAMPOON a legjobb fej- és hajmosópor
KISS LÁSZLÓ drogeria
IV. Veres Pálné-utcza 10

RADÓ ALADÁR
bluz- és pongyola divatáruháza
Budapest, IV., Kristóf-tér 6. szám.

LÁSZLÓ és FEKETE
NŐI- ÉS FÉRFI DIVATKELMÉK ÁRUHÁZA
Budapest, IV., Koronaherczeg-u. 14-16.

Régi magyar és osztrák
BÉLYEGEKET és GYÜJTEMÉNYEKET
lehetőleg eredeti borítékon
MAGAS ÁRON VESZ:
Neuberger S. bélyegkereskedő, Budapest IV. Károly-körut 6. szám.

VARGA SÁNDOR
füszer és csemege kereskedő
Budapest, VII., Baross-tér 20. (A szobor előtt.)
Ajánlja mindig kitünően felszerelt üzletét, mint szolid bevásárlási forrást. Elsőrendü csemegék, sajtok és gyümölcsök.

BETEGÁPOLÁS. Az összes gyógykezelési eszközök, u. m. sérvkötők, haskötők, gummi görcsér-harisnyák, egyenestartók, testegyenészeti gépek. mülábak, műkarok, kötszerek, teljes gyermekágyas felszerelések, masszáló- és villamosgépek a legmegbizhatóbb minőségben csakis
Fischer Péter és Társa részv.-társ. czégnél
most IV. ker., Kálvin-tér 3. szám
szerezhetők be. — Most megjelent legujabb képes árjegyzéket kivánatra bérmentve titoktartás mellett azonnal küldjük.
Telefon József 19—24. Alapittatott 1850

Stern József r.-t. alapitva 1860.
Budapest, Kálvin-tér 1.
Divatkelmék, mosóáruk, selymek, sifonok, vásznak, férfi- és női-fehérnemüek, kötöttáruk és kész nőiruhák legelőnyösebb bevásárló forrása

Nauwald Illés utódai könyvnyomda Bpest, VIII., Üllői-ut 48. Kiadótulajdonos: Balázsovich Zoltánné.

XXVI. évfolyam. Rákosszentmihály, 1926 vasárnap. január 24. 4. szám.

RÁKOS VIDÉKE

TÁRSADALMI, KÖZIGAZGATÁSI ÉS KÖZGAZDASÁGI HETILAP.
RÁKOSSZENTMIHÁLY NAGYKÖZSÉG ÉS SZÁMOS EGYESÜLET HIVATALOS LAPJA.

Szerkesztőség és kiadóhivatal: Rákosszentmihály, Szentkorona-utca 37.

Megjelenik minden vasárnap.

Felelős szerkesztő: BALÁZSOVICH ZOLTÁN.

Előfizetési ár: Egész évre 120000. K
Fél évre: . . 60000. „
Negyed évre: 30000. „
Egyes szám ára 3000 korona
Hirdetéseket felvesz a kiadóhivatal.

Értekezés a pénzről.

Irta: **Danszky Mária** szék. főv. tanitónő.

Mikor a nagy Napoleon Franciaországban nagyjában helyreállította mind azt, amit a forradalom lerombolt, egy nap azt kérdezte valaki a császártól: Felség! mire volna még szüksége Franciaországnak? Anyákra van szükség, felelte Napoleon. Akik uj, derék nemzedéket nevelnek Franciaországnak. Nagy igazságot mondott ezzel a nagy császár.

Mire van szüksége a háboru s a forradalmak által tönkre tett s talpra állni csak nehezen biró csonka Magyarországnak? Száz és egy dologra. Első sorban, hogy ujjá születhessék hazánknak is anyákra, Zrinyi Ilonákra, szülőkre, nevelőkre van szüksége, akik jobb, derekabb, nemesebb nemzedéket nevelnek. Szülőkre, nevelőkre van szükség, akik a gyermeket nem csak okos emberré, hanem jó emberré nevelik, nemcsak az észt, a tehetséget müvelik ki, hanem kimüvelik a jellemet is.

Minden valamire való gazda figyelemmel kiséri kis csikójának a fejlődését. Meg-meg nézi, nem lesz-e rugós, harapós, pókos, kehes. Mennyivel inkább kötelessége a szülőnek, hogy megfigyelje, nincs-e gyermekében olyan rossz hajlam, amely később kifejlődve megboszulja magát? Gyermekének lelke helyes irányban fejlődik-e, hasznos, becsületes tagja lesz-e egykor a családnak, a társadalomnak, a nemzetnek? Nem érdemli meg a szülő nevet az, aki megelégszik azzal, hogy a gyermeket a világra hozta, de gyermekének jó nevelést nem ad, nem teljesiti azt a szent kötelességet, amelyet az Isten reá rótt akkor, amikor gyermeket adott neki.

Nagy figyelmet kell forditani a szülőnek idejekorán arra, hogy gyermeke milyen felfogással bir, milyen hajlamokat árul el, amint mondani szokták, a legnagyobb hatalommal a penzzel szemben. A pénz nem csak gazdasági, hanem szociális jelentőséggel is bir, vásárló ereje révén óriási hatást gyakorol nem csak gazdasági, szellemi, politikai, hanem erkölcsi téren is. A penz a haladásnak, a fejlődésnek hatalmas emelytyűje.

Meg nem becsülése, hiánya vagy prédálása szegénységre, nyomorra, ezzel müveletlenségre és másoktól való függésre vezet. Tulbecsülése az arany borju imádása. Viszont kész társadalmi, sőt nemzeti veszedelem, mert annak következtében eladóvá válik minden tudás, tehetség, becsület, erkölcs, haza, családi boldogság, szoval minden nemesebb érték. A pénz józan megbecsülése szükséges, tulbecsülése veszedelmes. Ezt a gyermeknek koran meg kell értenie, az ilyen felfogásra kicsi korától kell nevelni a gyermeket.

A pénz a gondoktól való megszabadulást, jólétet, kényelmet, egészséget, biztonságot, függetlenséget jelent, meg nem becsülése tehat többe-kevesbbé a hülyeségnek, tulbecsülése viszont s a hozzá való rendetlen ragaszkodás a gonoszságnak a jele.

A tulságosan anyagiasan gondolkodó ember az ördög rabszolgaságába jut, a könnyelmü tönkre megy. A pénznek hiánya és bősége befolyást gyakorol a lélekre, a jellemre és a becsületre is. Akit megejt a pénz mámora, aki rabszolgája lesz a pénznek s nem ura, aki elveszti szellemi szabadságát a pénzzel szemben, elveszti lelkének üdvösségét, elveszti becsületét is. Azt mondja a biblia, hogy „könnyebb a tevének átbujni a tü fokán, mint a gazdagnak bejutni a mennyországba.“ Ezzel azt akarja mondani, hogy a vagyonához rendetlenül ragaszkodó gazdag, aki legfőbb jónak tartja a pénzt, imádja azt, egészen bizonyosan annyira el fogja hanyagolni keresztény kötelességét embertársaival szemben, hogy emiatt elveszti az örök boldogságát is. Akit megejt a pénzhalmozás, annak lelkéből lassan kivész minden nemesebb érzelem, de kivész ezzel a boldogság is, ugy jár, mint az, aki azért imádkozott, hogy minden, amihez nyul, arannyá változzék. Kérése teljesült, de meg is bánta rögtön, mert arannyá vált a bora, a lehelete, a ruhája, még az ágya is, türhetetlen kinszenvedéssé vált az élete.

A pénzzel szemben tehát meg kell őrizni szellemi szabadságunkat, nehogy az tefjesen hatalmába keritse a lelket; ez az eszköz ne legyen céllá soha.

A szegénységnek is, a gazdagságnak is meg van a maga veszedelme.

A szegénység azzal a veszéllyel jár, hogy felkelti az emberben az irigységet, a nyomor elkeseredést szül, az elkeseredés pedig sok bajnak, bünnek lehet szülő anyja. A gazdagság viszont könnyen teszi az embert kemény szivüvé, kevéllyé, gőgössé. A gőg pedig a forradalom kovásza. Mig az ember csak szegény, küzd a létért, de mikor azt tapasztalja, hogy szegénységét a gőgös gazdag még le is nézi, akkor elkeseredésében könnyen szembefordul a fennálló renddel s forradalmárra vá ik.

Amint a jóllakott ember ellustul, ép ugy a gazdag tétlenségbe merül. Sokszor látni ezt a meggazdagodott apak gyermekeinél, akik meggondolatlanul hamar elékozolják az örökölött vagyont. Az érzékiség élvezet hajhászássá fajul, az pedig megtöri a szervezetet, aztán beáll a csömör, az életunalom s a befejezés sokszor az öngyilkosság.

A meggazdagodás vágya gyakran kapzsisággá fajul, az pedig kiöli az áldozat szellemét. A kapzsi ember önérdekeinek feláldozza a közér eket a közerkölcs romlása pedig megassa a nemzetek sirját.

A pénznek meg van az a rossz szokása, hogy minél több van belőle, annál inkább hatalmába keriti az embert s állandóan éleszti a vágyat még több pénz után. Egy-egy gazdag örökös annyit képes pörlekedni, hogy hozzá jusson néhány koronányi örökséghez. Külö-

A lapunk mai száma 8 oldal.

nösen ilyenkor mutatja ki az ember, hogy mekkora pénzvágy uralkodik a lelkében, hogy mennyire hatalmasodott el benne a vagyon gyüjtés ördöge, a fösvénység, a kapzsiság szenvedélye.

Sok ember van, aki azt tartja magáról, hogy csak pedáns, csak takarékos; pedig ez alatt a takarékosság alatt, az aranyvágy szenvedélye lappang. A pénz kiadása bizonyos fájdalmat okoz, az ilyen már könnyen kapható arra, hogy levonja a munka béreket s tulságig kiaknázza a munkaerőt, korlátozza a családja szükséges kiadásait, a nyomoruság, a szegénység mellett elmenjen részvét nélkül . . . (Vége következik.)

Magyar Asszonyok az árvizkárosultakért.

Sikerült egy árvizkárosult családdal beszélnem.

A szeretet ünnepére készült a család. Örömtől sugárzó arccal álltak körül az apróságok a kis fát és teljes megelégedettséggel örültek a szegény magyar Jézuska ajándékának is, midőn hirtelen türelmetlen és erőszakos vendég érkezett. Nem is kopogott. A nehéz évek megpróbáltatásaitól amugy is meggyengült magyar portácska ajtaját egyszerüen, egy csapással feltörte és undok, piszkos ruhájába öltözködve terjengett és terjengett tovább, az előbb még mennyei dicsőségtől és örömtől sugárzó arcokat a legnagyobb rémülettel torzitva el. „Itt az árviz! Itt az árviz! Segitség! Segitség!" ez a szó akkor ott teljesen hiábavaló volt, mert mindenki egyszerre családja és a maga mentésével és bajával volt elfoglalva. Menekültek a padlásra, majd később a háztetőre; ott várták meg a reggelt és másnap estét, mig a mentésben reájuk került a sor.

Ez volt a szeretet ünnepének legnagyobb ajándéka szegényeknek, amelyet a magukat embereknek nevező oláhoktol kaptak. Gyönyörü, emberséges ajándék, méltó a nációhoz.

Amint már sokszor tapasztaltam, most is látom, hogy a magyar asszonyoknak helyén van az eszük és szivük a nagy bajban. Most is ők vették kezükbe szerencsétlenül járt testvéreink ügyét az egész országban.

Szegények vagyunk, de ne felejtsük, hogy az iskolákban elhelyezett, szalmán alvó testvéreink ugy maradtak abban az egy ruházatban, amelyben őket az ár találta. Házukat, butoraikat állatállományukat, szóval minden földi javaikat elpusztitotta az árviz és most ott állnak, várnak és segitségért nyujtják felénk kezüket.

Ki tudna és ki tud nyugodtan aludni, kedves magyar testvérek, addig amig kötelességét e szerencsétlen véreivel szemben le nem rotta?!

Bujjuk az ujságokat és a frankhamisitás ügye teljesen elforditotta szemeinket a szerencsétlen, szenvedő emberek felől. Ujságjaink is folyton csak a hamisitás ügyét csépelik és valósággal kereseti forrást csinálnak belőle. Egy ilyen dologból, amely miatt minden jóérzésü ember pirul. A külföldi lapok — még az érdekeltek is — már régen napirendre tértek felette, csak a mi lapjaink tartják állandóan felszinen a dolgot. Férfiaink a Házban most ujra kezdik a szégyenletes veszekedést, s az itthoni nyomoruságról megfeledkeznek.

Szomoru magyar sors — az örökös belső viszály, belső veszekedés. Pedig okulhattunk volna a történelemből, hogy mennyi bajt és nyomoruságot okozott már nekünk a belső békétlenség.

Kedves magyar testvérek! A rákosszentmihályi Magyar Asszonyok is a maguk erejéhez képest ki akarják venni részüket a segitő munkában, azért azzal a kéréssel fordulunk a község lakosságához, hogy a f. hó 30-ára tervezett és igazán nagy munkával és fáradsággal, Weinzierl Gitta karmester és dr. Ungár Gyuláné lelkes és önzetlen magyar asszonyok által előkészitett „Pajkos diákok" cimü operettet nézzék meg és fillérjeikkel, esetleg természetbeli adományaikkal járuljanak hozzá a szerencsétlen testvérek felsegitéséhez.

Hazafias üdvözlettel *Krenedits Sándorné.*

Lakást keresek, 2—3 szobást, Rákosszentmihály belső területén. Pornói, Kossuth Lajos-u. 11.

Egy kétajtós jó karban levő csikó takaréktüzhelyt megvételre keresnek Mária-utca 2. szám.

BENCZE czipőszalon Budapest, IV, Bécsi-utcza 5. szám. Félemelet.

Jelzalogkölcsönöket 1 évi időtartamra lakóházakra a becsértek 25 százaléka erejéig előnyös feltételek mellett közvetit a Rákosszentmihályi takarékpénztár r. t. Kellékek: telekkönyvi kivonat, tüzbiztositási kötvény és folyó évi dijnyugta.

Ha meg vagy elégedve szólj másnak is.
Ha nem vagy megelégedve — szólj nekem.

Kirschner József sütőmester

SASHALOM: THÖKÖLY-UT 21.

Árusitó hely: Rákosszentmihály: Ferenc József-tér
Ajánlja mindenkor friss és elsőrendü áruit. — Pompás házikenyér, péksütemények.

Jurovics Jenő bluz, ruha, harisnya, kötött divatáruháza Budapest, IV. Váci-utca 19. sz.

Rádióház LENGYEL DEZSŐ BUDAPEST, GYÁR-U. 2
Elektro- és rádiótechnikai nagykereskedés
Kül- és belföldi rádiókészülékek, alkatrészek, villamvasalók, termophorok, porszívógép raktáron. Antenna szereléssel komplett állomásokat részletfizetésre is készitünk.

Ródli, korcsolya, ski legolcsóbban **Seffer Antal**
tornaszerek és sporteszközök gyárában
Budapest, Hammermayer Károly-u. 3.
GYÁR: SASHALOM.

PISZKER EMIL
SZÜCSMESTER
BUDAPEST IV., PETŐFI SÁNDOR-U. 8.

Belvárosi kávéház Budapest, Apponyi (volt Kigyó) tér Elsőrangu italok. Egész nap kitünő meleg konyha. Külön termek. Figyelmes kiszolgálás.
Bonai Miklós és Tsa

RIPKA KÁROLY
kárpitos és diszitő Rákosszentmihály,
LECHNER LAJOS-UTCA 23. Toros-utca sarok.
Specialista az angol bőrbutorok készitésében, javitásában és festésében. Vállalok minden e szakmába vágó munkálatokat. Kárpitos butorok részletfizetésre kaphatók.

Figyelem! Füszer, csemege és felvágottak Nagy választék karácsonyi áruk és cukorkákban, déligyümölcsök, halak és szardinkban. Törley pezsgők „Hobe", Zwack és Braun likőrök. **Borárak:** 1 liter uj fehér 8000, Gyöngyös Visontai Ó 10000, nemes kadar 10000, fehér asztali 12000 Móri ezerjó 13000, furmint 16000, Egri bikavér 16000 Tokaji aszu és pecsenye borok az Országos Minta pince és Váci Püspöki borok a legolcsóbb napiárban eredeti Markneukircheni hegedü hurok és alkatrészek, Dohánytőzsde. — M. kir Osztálysorsjegyek elárusitása. KELTNER EMIL kereskedőnél, Rákosszentmihály, Rákosi-ut 68. Telefon 15. szám.

MAGYAR CONFEKTIO MŰVEK R. T.
Ezelőtt: UNGÁR-LIPÓT BUDAPEST, IV., KOSSUTH LAJOS-UTCZA 2.

HIREK.

Farsangi kalendárium.

A farsangi bálokról uj bővitett kalendáriumunk:

január 30. Mansz műsoros estély Kaszinóban
február 1. Tüzoltók bálja Kaszinóban
" 2. Polgári leányiskola előadása a Kaszinóban
" 6. Credó műsoros estélye a Balatonban
" 6. RUT bál Kaszinóban
" 13. Postatisztviselők műsoros estélye Kaszinóban
" 13. Jelmezestély RAFC. Vénfiuk
" 14. RTK Kaszinóban
" 16. Evangelikus teaestély Kaszinóban.

Credogyülés. A helybeli Credo egyesület e hó utolsó vasárnapján, január 31-ikén d. e. a nagy mise után a Világ Mozgóban rendes havi gyülését tartja, melyre szeretettel meghiv minden katolikus férfit.

Uj hitoktató. Vargha Sz. József volt hitoktató helyébe, aki saját kérelmére távozott községünkből, — megyés főpásztorunk egy menekült nyugalmazott plebánost helyezett, aki azonban megismerve a helyzetet, rögtön lemondott állásáról. Helyébe Krista Menyhért egyéves áldozó papot helyetze, aki Galgamácsáról jött községünkbe. A fiatal, szeretetreméltó lelkipásztor már elfoglalta uj állomáshelyét s a legnagyobb szeretettel és jóindulattal igyekszik eleget tenni nehéz és szép hivatásának.

Gyászistentisztelet Kratochwill esperesért. A minap elhunyt csömöri esperes plebánosért, akinek plébániájához tartoztak a környék önállóvá lett plebániái mint Rákosszentmihály, Sashalom, Cinkota és Mátyásföld, az egykori leányegyházakban ünnepi gyászistentiszteletet tartottak. Igy Mátyásföldön az elmult kedden volt ünnepélyes requiem, amelyet Taraba József dr. hitoktató celebrált.

Mátyásföldi egyházközség A mátyásföldi egyházközség szervezése már serényen folyik. Az önálló egyházközség alapszabályai elkészültek. a nemrégiben tartott egyháztanácson elhatározott módositással. Most pedig a katholikus hivek összeirásán fáradoznak Semsei István templomgondnok, Apagyi Emil, Hinner Mór ezredes. Földváry Ferenc igazgató és többen mások. A mátyásföldi katholikus hivek buzgósága és áldozatkészsége arra vall, hogy rövid időn belül megvalósitják hő óhajukat, az önálló plébániát.

Egyháztanácsi ülés. A rákosszentmihályi róm. kath. egyháztanács Krenedits Sándor világi elnök vezetése alatt tartott ülésén megállapitotta az egyházközség költségvetését. Az egyházi adó és párbér összege változatlanul maradt. Elhatározták, hogy önálló káplani állást szerveznek és az állami tisztviselők X fizetési osztályának 3. fokozata szerint dijazzák. A káplán lakást is kap a plebánián és stolajövedelemben részesül. Pichler István plebánosnak egészsége helyreállitása céljából hat heti szabadságra van szüksége, amely idő alatt helyettesitéséről gondoskodnak és ennek költségére 3,400.000 koronát megszavaztak.

Ref. istentisztelet. Január hó 24-én d. e. 10 órakor a ref. istentisztelet a Kaszinó nagytermében lesz az uj istentiszteleti renddel.

Pajkos diákok. Az elévülhetetlen hires zeneszerző, Suppé egyik legnépszerübb alkotása a bájos, kedves, vidám muzsikáju „Pajkos diákok", amely a maga idejében állandó műsordarabja volt a szinházaknak. Ezt a kis remekművet ujitja fel a „Mansz" kebelében ujabban megalakult „Magyar Leányok Köre" és ezzel a ragyogó névjeggyel fog bemutatkozni január 30-án Rákosszentmihály közönségének. A remek darab előadását méltóvá akarják tenni a műhöz és a nevezetes alkalomhoz. Naphosszat próbálnak, tanulnak a szereplők, hogy tökéletes munkával lepjék meg közönségüket. A szereposztás maga szenzációs. Igy megtörténik a csuda, hogy ezen az estélyen megszólaltatják régi működő-gárdánk legjobb-

PALAIS ROYAL BUDAPEST IV.
PETŐFI SÁNDOR-UTCZA 8. SZÁM.
Diszmű. kinaezüst, bőráru. valamint gyémántutánzatu ékszerek és gyöngyök legolcsóbb árban.
Gyászékszerek nagy választékban.

Schmideg szőrmeház
BUDAPEST IV., PÁRISI-UTCZA 6. SZÁM.
Szőrmekülonlegességek, kabátok dus választékban. Megóvásra vállal mindennemü szőrméket.
Átalakitások, javitások jutányosan.

LIPCSEI VILMOS
RUHA, PONGYOLA és BLUZ
KÜLÖNLEGESSÉGEK ÁRUHÁZA
BUDAPEST. IV KER KIGYÓ-TÉR 4 SZÁM

SZONGOTT GYULA (Magasin Français)
Müipari ujdonságok. — Disztárgyak. — Diszlegyezők. Ékszerek. — Izléses ujdonságok.
Budapest IV., Petőfi Sándor-utcza 2. szám.

Ön kedvező részletfizetési feltételek mellett vásárolhat vagy rendelhet
átmeneti és télikabátokat
férfi, fiu és leánykák részére, tiszta gyapjuszövetből a legjobb kivitelben, az országszerte ismert és ujból megnyilt (a volt Kossuth Lajos-utcai)
Wolf ruhaáruházában
most IV., Gerlóczy-utca 1. szám.
Külön mértékszerinti szabóság. Külön gyermekruha osztály TELEFON: 124—59.

Állandó butorkiállitás ooo **Grosshändler J.**
Budapest, IV. Semmelweis-utca 17.
A legszebb készletek legfinomabb háló-, ebédlő-, uri- és szalon-berendezésekben

Brilliánst, aranyat, platinát, ezüstöt, legtöbbet ad **SCHWARTZ** ékszerüzlete Muzeum-körut 2. Telefon J 103-73.

Olah József Rákosszentmihály (Ehmann-telep) Bercsényi-u. 10. Telefon 7. BUDAPEST VII. Tábornok-utca 8. Telefon: József 93—59.
bádogos és szerelő Elvállal minden e szakmába vágó munkákat, ugymint: központi fütést, szellőztetést, légszesz, vizvezeték, fürdő szoba, angol clozet, szivó, nyomó, kézi- és motor-hajtási szivattyukat csatorázások és mindennemü épület diszmü bádogos munkákat. Javitások jutányosan eszközöltetnek.

CSERY LAJOS szücsmester, Rákosszentmihály, Miklós-utca 8. (Kavicsbánya) Saját készitményü szücs és szőrmeáruk — Molykár elleni megóvás biztositással. — Szőrmebundák, boák, muffok készitése, átalakitása, javitása és festése, a legjutányosabb áron.

Kitünő ó és uj badacsonyi és izsaki bor Rákosszentmihály Takarékpénztár

'ainak egyik vezértagját, Horváth Károlyt, ki egy idő óta makacsul visszavonult a szinpadtól és hajthatatlan elhatározásával az országos hirre emelkedett társaság lassu visszavonulásának folyamatát inditotta meg. Most ismét megjelenik a szinpadon, még pedig a Gayer Jeremiás uzsorás hires műszerepében, mely a komikum és drámai művészet mesteri keveréke és amellett énekes szerep is. Dr. Ungár Gyuláné egyik régi, kedves szerepében vesz részt az előadásban, hogy kolozsvári sikereit ujitsa fel Rákosszentmihályon. Szlavkovszky Sándor a Teve korcsmáros vidám alakját kelti életre, Kertesy Béla énekes szerepben gyarapitja babérait. Gergely Babi is pompás énekes szerephez jut, kivülök pedig néhány szenzációs uj működvelőt avatunk fel ezen az estén. A kar pedig, a szép, ügyes és jóhangu leányok vidám csapata betetézi a ragyogó előadás hatását. Az estélyt az árvizkárosultak javára, a Nagykaszinóban tartják — mint mondottuk, január 30-án — és pontosan 8 órakor kezdik. A „Magyar Lányok" szigoruan ragaszkodnak ahhoz az elhatározásukhoz, hogy pontosak lesznek és a „Pajkos diákok" előadását, ha törik, ha szakad, pont 8 órakor megkezdik, annál is inkább, mert utána táncolni szeretnének, amely törekvésük bizonyára megegyezik a közönség szivevágyával is. Jegyek előre válthatók a „Mansz szövőműhelyében, a községházán, Kerner Emil üzletében és a Takarékpénztár áruosztályában.

Hymen. Prágai Jolánt, ifj. György Jánosné szül. Prágai Böske, az ösmert jeles rákosszentmihályi működvelő testvérhugát január 16 án oltár elé vezette templomunkban Szilágyi István, a debreceni egyetemi klinikák élelmező tisztje. A sok üdvözlésben részesült uj pár Debrecenbe költözött.

III Katholikus Bál. Az idei Katholikus Bál, melyet a Crédó rendez, egyike lesz a legjelentékenyebb farsangi mulatságainknak. A bált megelőző műsorban a legválogatottabb, szebbnél-szebb és tartalmasabb számok követik egymást, hogy szinte pazarlás ennyi értékes számot egy műsor keretében tömöriteni. A kiválóan gazdag műsor ugy müveszi, mint szórakoztató szempontból minden igényt, a legkényesebbet is minden tekintetben kielégit. Aki művészi számok hallgatásában leli örömét, az teljes élvezetet talál a műsor művészi számaiban, melyekben legkitünőbb énekeseink szerepelnek gyönyörü műdalokkal és operarészletekkel. A művészi számokban való közreműködésre sikerült megnyerni özv. Balla Ignácnét és Hora Valikát. De kacagni valót is fog találni eleget a közönség. Vidámabbnál-vidámabb számok váltakoznak a műsoron Azonban beszéljen a műsor, amelyet teljes egészében itt közlünk: 1. „Hjszekegy." Énekli a „Crédó" énekkara. 2. Zsuffka Stanci szaval. 3. Duett a „Stradella" operából. 4. Quintett. Kamarazene Vezényli: Kenessey Béla. 5. Balázsnóták. Énekli: Mersich Gyuszi. 6. Kuplé: Szlavkovszky Sándor. 7. Schramlitrio, Ádámy Oszkár énekével. 8. A két szomszédvár. Jókai regénye szinpadra átdolgozva. Rákosszentmihályon először. 9. Műdalok: Hora Valika. 10. Zenebohóc: Ádámy Oszkár. 11. Duett az „Aida" operából: özv. Balla Ignácné és Pornói János. 12. Apró félreértések. Vigjáték 1 felvonásban. Szereplők: Szirotny Károly, Berger Évi, Baka István, Berger Borbála, Berger Péter, Pribék János, Szlavkovszky Sándor, Halada László. Ez a műsor bizonyitja, hogy mennyire kiváló műsorral kedveskedik a rendezőség. Ám a táncoló fiatalságról is gondoskodtak, mert reggel 6 óráig igen kevés szünettel fogja a talpalávalót muzsikálni egy kiváló szalonzenekar. Reméljük, hogy sokan lesznek, akik e nagyszerü estélyen élvezetet keresnek maguknak és megjelenésükkel támogatják a fáradhatatlan rendezőség és szereplőgárda kedveskedéseit, mellyel feledhetetlenné óhajtják tenni minden jelenlevő számára a február 6-át. Az estély pontosan 8 órakor kezdődik a Balaton helyiségében.

Nagy karénekestély. A rákosszentmihály-sashalmi református egyházi énekkar több környéki énekkar közreműködésével február 7-én nagy karénekestélyt rendez. Részleteket következő számunkban.

Miska, az időjós.

Szentmihályi Miska ujabb jóslatával keresett fel bennünket:

— Ujra hideg és fagy várható!

— Hát te most már mindig időjós leszel?

— Nem kell, kérem szépen ehhez időjósnak lenni, csak a villamosra kell szállni. Megint nem fütik a Hév kocsikat, nem várható más, csak kemény fagy.

Legjobb minőségü
tüzifat, köszenet
legelőnyösebb fizetési feltételek mellett a legolcsóbb árban beszerezheti
Prosylvánia Rt. tüzifa- és széncsuzdában.
Telep kizárólag:
Rákosszentmihály Máv. állomás

Papek József
utóda MELEG GÁBOR
bőröndös és finom bőrárugyártó
Budapest, VIII. Rákóczi-ut 11.
Kizárólag jobb minőségü áruk.

Méró czipők legszebbek, legjobbak és legolcsóbbak
MÉRŐ L. ÉS TÁRSA
BUDAPEST, KORONAHERCZEG-UTCZA 1.

A Cinkota Hév Budapest Kerepesi uti állomáson levő **Cukorka árusitás** tisztelettel ajánlja tiszta kezelt cukorka- és csokoládé különlegességeit. Rendkivül olcsó árak. Szives támogatást kér
Rosner Hugó.

Losonci Emil
Budapest, Váci-utcza 13.
Bőrdiszmüáruk, kézitáskák, levél és pénztárczák, selyem-tarsolyok, gyémántutánzatu és gyászékszerek. Alkalmi ajándékok nagy választékban. Ujdonságok modern kézitáskákban a legszolidabb árakon. Tarsolyok a legnagyobb választékban és minden minőségben csakugy mint háboru előtt kaphatók. TELEFON 114 89.

SZÜCS és MÁRKUS
selyem és csipkekereskedése
Budapest, IV Koronaherczeg-utcza 18. sz.
Ujdonságokban nagy választék Telefon 154-59.

Legfinomabb Stearin- és viaszgyertyák, tomjen, mecsesek kaphatók házi és templomi használatra
Ecclesia egyházmüveszeti és áruforgalmi r.-t.
cégnél,
Budapest, IV., Váci-utcza 59 sz.

„LUX" DROGÉRIA
KAMARAI SZÁLLITÓ
BUDAPEST, VIII. MUZEUM-KÖRUT 5. SZÁM.
Gyógyáruk, vegyszerek kozmetikai cikkek legelőnyösebb bevásárlási forrása.

HAAS MIKSA
harisnya és keztyü különlegességek üzlete
BUDAPEST, BELVÁROS HAJÓ-U. 12—14.
Nagy választék kötött divatmellenyekben, kabátokban és poul-over-kben.

BARANYAY VENDEL. SZOBRÁSZ VÁLLALKOZÓ
Budapest, IV. Irányi-u. 25. Telefon József 131-98.
Elvállal szobrászati munkákat épület homlokzatok javitását -festését, diszitését, mükő-lépcsők, lábazatok, kertivirágvazák kerítések stb. készitését jutányos árban.

Remek szép alkalmi és tánc ruhák igen jutányos árban
Scheiber Sándor IV., Egyetem-utca 7.

Református estély. A ref egyház mindent elkövet hivei hitéletének elmélyítése érdekében. Ezt a nemes célt szolgálják estélyei is. Mult vasárnap ismét ilyen mélyen vallásos lélekemelő estélyt tartottak, melynek közönsége megértéssel fogadta a szép tanitásokat és lelkes előadásokat. Az est áhi atos csendjében a gyülekezet lelkére, mint az élet ekevasával felszántott termőföldbe hullott a mag. Biberauer lelkipásztor az ujjászületésről beszélt, amely ritkán megy végbe ma az emberekben, de épen ezért a legszükségesebb élmény. Addig nincs református kereszténység, mig nincs ujjászületés; nem tömegmegmozdulás, hanem az egyes lelkeknek gyökeres megváltozása. Zeitler József is szavalatában megrendítő erővel igyekezett, hogy megéreztesse Krisztus eljövetelének világmegmozgató hatalmát: „Krisztus országának fénylő üstököse kiforditja sarkát s megmozdul a föld!" Gál Ilona ref. hitoktató szavalata igen kedvesen tárta föl a régi világfelfogásban megrögzött falusi magyar makacsságát és lassu megtörését. Kováts Zoltán s.-lelkész a test és a lélek cselekedeteiről beszélt Ma az a baj, hogy az emberiség a lélek dolgairól megfeledkezik. Az énekkar szép énekeket adott elő.

Halálozás. Halász József mészáros, községünk régi lakosa meghalt. Halálát combtörés következtében támadt vérmérgezés okozta. Széleskörü részvét mellett temették el.

A Kaszinó és a Hangya. A Rákosszentmihályi Nagykaszinó tudvalevően legutóbb elhatározta, hogy vendéglőjének vezetését a helybeli Hangya szövetkezetre bizza. Az általános tetszéssel fogadott terv megvalósitása elé — mint értesülünk — váratlan akadályok gördültek, a melyek azt valószinüen meghiusitják és a Kaszinó vezetőségét arra késztetik, hogy más megoldást keressen. Végleges döntés a jövő hét folyamán várható.

A napközi otthon megnyilt. A Szervita rendü nővérek Csömöri-ut 76. szám alatti (volt patronázs) házukban megnyitották a napközi otthont. A helybeli Credo egyesület támogatásával indult meg ez az intézmény, amely hivatva van arra, hogy jelentős tényezőjévé váljék községünk ifjuságának nevelésében. Elsősorban ama gyermekek részére alakult, akiknek szülei munkába járnak s gyermekeiket felügyelet nélkül kénytelenek hagyni, de felvételt nyerhet bármely más gyermek is napközi tartózkodásra. Az egykori patronázs elhanyagolt épületét közadakozásból teljesen rendbeszedték, ugy hogy a gyermekeket most már tiszta, szép és világos helyiségek várják. A helybeli községi előljáróságnak, valamint a Credo egyesület és a Jézus Szive Társulat támogatásával lehetővé vált a gyermekeknek napközi tartózkodásra fütött szobát, világitást, sőt ebédre valnmi kiadós meleg levest kenyérrel nyujtani. Az ottani tartózkodás alatt a gyermekek lelkiismeretes felügyelet és valláserkölcsi nevelésben részesülnek. Leckéjüket elvégzik és szabad idejüket hasznos foglalkozással töltik. Sok szülőnek őszinte örömére lesz, hogy gyermekük olyan nevelésben részesül, amelyet a szülői otthonban nem nyujthatnának Jelentkezni lehet minden délelőtt a kedves nővéreknél. Minthogy az intézmény közadakozásból tartja fenn magát, a jószivü emberek kegyes adományát szivesen fogadja a helybeli Szervita rendü nővérek főnöksége.

Postatisztviselők mulatsága. A rákosszentmihályi és sashalmi postatisztviselőknek február 13-án, szombaton, este 8 órakor tartandó zártkörü müsoros táncestélyére a jegyek már e hó 23-ikától kaphatók a rákosszentmihályi postahivatalban. Személyjegy ára 20000 K, családjegy 50000 korona. Az estély védnökei: Demény Károly államtitkár és Battenberg Lajos postafőigazgató.

Villamosra ugráló gyermekek Egy nemesen gondolkozó olvasónk irja: Nap-nap után szemlélhetjük a villamos ablakok mögött, hogyan kockáztatják testi épségüket, életüket fiatal, iskolás gyermekek, kik gyermeki észszel, bünös könnyelmüséggel virtuskodnak a kocsi lépcsőjén. Sikos az ut, sikos a villamos lépcsője, ám nem törődve mindezzel, a gyermek felugrik, hol eléri a villamost vagy leugrik, ahol kedve tartja, leugrik sokszor azért, hogy felkapaszkodhassék a pótkocsi egyik lépcsőjére, mert ott van egyik cimborája, kivel vigan lehet hancurozni az utazás alatt a nyitott ajtó mellett. Mennyi rettenetes baleset történt már a gyermekek könnyelmüsége következtében, de intőpéldául egy sem szolgál. Egyetlen könnyelmü pillanattal egész életére nyomorékká teheti magát valaki. Vétkes nemtörődömséggel eldobja magától életét és gyászba dönti szüleit. A gyermek könnyelmüségének megakadályozására nem elég a szülő jóra intő, óvó szava. A gyermeket védeni kell minden embernek. Ne nézzük nyugodtan a villamos ablakon keresztül, mint virtuskodik a lépcsőn, ne elégedjünk meg annyival, hogy rosszalón csóváljuk a fejünket, hanem minden erővel igyekezzünk meggátolni, vagy ha már elkövetett rossz cselekedetének vagyunk szemtanui, vegyük őt kezünk közé és feddjük meg alaposan. Mindenki gyermekét tekintsük ugy, mintha a sajátunk volna, vigyázzunk a más gyermekére, mert más is védelmezheti a mi gyermekünket. Védjük meg minden erővel, minden eszközzel a gyermekeket, a jövő nemzedéket.

A polgári leányiskola zenedélutánja. A rákosszentmihályi községi polgári leányiskola igen kedves előadást rendez február 2-án. „Zenedélután"-nak jelzik a délután 4 órakor kezdődő előadást, amelyről mindenki tudja hogy igen szép, mulatságos, kellemes és lélekemelő produkciók válogatott bokrétájával fog kedveskedni hüséges közönségének. A müsort még titkolják, de a beavatottak csodákat beszélnek róla. A polgári leányiskola zenedélutánját a Nagykaszinóban tartják. A nagytermet kellően fütteni fogják ez alkalomra és az előadás alatt zárva tartják, miért is pontos megjelenést kér a rendezőség. Belépőjegy 15 és 20 ezer korona. Már most kapható a polgári leányiskolában.

Tanuló szakasz. A Hév. gödöllői járatu szerelvényein tanuló szakaszokat létesitettek, melyekben másnak, mint tanulónak helyet foglalni nem szabad. Az intézkedés a főváros tanácsa közoktatásügyi osztályának kivánságára történt, bár sok vita folyik arról, hogy okosabb-e ha külön zárják a gyerekeket egy kocsiba felügyelet nélkül, avagy szétszórtan utaztatják őket a felnőttek között?

A ponyva regények hatása. 1920. évben egy este a Hév. budapesti végállomásán egy alvó suhancot találtak, ki Szabó Jánosnak mondta magát és elpanaszolta, hogy senkije sincsen. Egy rákosfalvai lakos hallván a beszédet, megszánta a 19 éves fiut és magához vette, majd az egyik majorosnál helyezte el béresnek. A fiu legszivesebben Nick Carter és más hasonló ponyva regények olvasását üzte, amiknek hatása nem sokára jelentkezett. Nevelőjét többször meglopta. Háromszor adták inasnak, de minden alkalommal megszökött. Klötzl István Zalán-utcai házába kétszer is betört, a harmadik alkalommal azonban ráfizetett. Január 10-én reggel 3 órakor elbujt Klötzl István éléskamrájában egy betörőszerszámokat tartalmazó hátizsákkal. A házi gazda azonban figyelmes lett és nyakon csipte a betörőt, ki mindenképen menekülni akart. A dulakodást kisérő zajt meghallotta a rendőrőrszem és segitségére sietett a házigazdának, kit a betörő már tojtogatni kezdett hogy megszabaduljon a kezei közül. Az elfogott betörőt — ki egyébként két mesterséget is kitanult, a bognárságot és a szabóságot, — gyanusitják a karácsonykor az özv Pollák Gyuláné vendéglőjében megkisérelt betöréssel is, amit annak idején a Rákos Vidéke már megirt.

Baleset. A villamos balesetek kifogyhatatlan krónikájának ismét áldozata van. A Ferenc József laktanyai megálló közelében Pakai Mihály 61 éves gyári munkás menet közben felakart ugrani a villamosra, azonban megcsuszott és igen sulyos sérüléseket szenvedett. A mentők életveszélyes állapotban szállitották el.

Szentmihályi Miska.

— Miska mulatsz-e a farsangon?

— Igen kérem, elmegyek, a Balatonba a „Credó" mulatságra, mert ott lesznek a — szépek.

— A szépek?

— Nos igen, mivel ugyanakkor a Kaszinóban a „Rut"-ak lesznek.

Figyelmeztető. A sashalmi Mansz febr. 2-án, az Önálló Iparosok Köre febr. 14-én, az Általános Ipartestület febr. 21-én tartja évi tisztujitó közgyülését.

Kitünő asztali fehérbor „Ó" 1 l-er 12 000 kor. Kernernél, Rákosi-ut 45.

RÁKOSSZENTMIHÁLY SPORTJA.

Rovatvezető: Cserjesi Károly.

Közgyülés. A Rákosszentmihályi Iparosok Sport Clubja, mely a néhai kerékpáros körből alakult, f. hó 24-én d. e. 11 órakor közgyülést tart a Balaton vendéglőben. (Rákosi-ut.) A RISC ismét felveszi régi cimét: Rákosszentmihályi Kerékpáros Kör.

Football. A RAFC footballistái kedden este 8—9 kondicio tréninget tartanak a club tornatermében: csütörtökön pedig labdatréninget tartanak a pályán.

Jelmezestélyt rendez február 13-án a Vén Fiukban levő clubhelyiségében a RAFC football szakosztálya.

RAFC zenekarának január 31-ére tervezett hangversenye technikai akadályok miatt elhalasztatott. Az uj terminust később közöljük.

Jégünnepély. Kitünően sikerült jégünnepélyt rendezett mult vasárnap a RAFC jégszakosztálya. A jelmezes-álarcos ünnepély nagy közönséget vonzott a jégpályára, hol kellemes szórakozást talált. A gyermekeknek nagy örömöt okozott a medve táncoltató hatalmas medvéjével. A műkorcsolyázók közül Kenessey, Kemény, Becker és Taby tüntek ki szép mutatványaikkal.

Előkészület a közgyülésre. A RAFC jelölő bizottsága f. hó 24-ikén d. e. 11 órakor tartja ülését a club helyiségében. A művezető kéri a szakosztályi előadóktól jelentéseiket.

Torna. A RAFC tornaszakosztálya részt fog venni a vivó szakosztály ünnepélyén. A vezetőség a tornászokat felkéri, hogy pontosan járjanak az órákra.

5-6 fiókos fehérnemü kasztnit

keresek megvételre. Fischer Győző, Rákosszentmihály, Rákóczi-utca 2.

Angol és francia varrónő jutányosan vállal, esetleg házakhoz is megy.

Cim: Rákosszentmihály, Hársfa utca 38. Erzsi-lak.

Női felöltők, estélyi és uccai ruhák

megfelelő olcsó árakon

REICH HENRIK czégnél

Budapest, IV., Egyetem-u 9.

Dona Döme és Tsa

papirkereskedése, a popradi gyár raktára

Budapest, IV. ker., Régi posta-u. 6.

Ajánlja a PÉTERFALVA gyárban készült **Dacatangerentuli levélpapirt** valamint egyéb igen diszes levélpapirokat és minden szakmába vágó czikkeket ■ □ □ □ □

Vidéki megrendeléseket pontosan teljesit.

Zwieback Lajos és Testvére

Budapest, IV. Vaczi-uteza 14. szám.

Duus választék elegáns kész kosztümök, ruhák, köpenyek, bluzok és pongyolákban. Saját műhelyeiben mérei utáni rendelések elsőrangu munkaerők által legfinomabb kiviteiben a legkényesebb igényeknek megfelelően készülnek. Vidéki megrendelések pontosan eszközöltetnek.

Telefon 79—33. **Női kalap-különlegességek** Telefon 9 -31

Virányi J. női kalap gyára. Kalapformázás festés és diszités elfogadtatik.

Budapest, IV., Ferenczek-tere 3. szám.

HIVATALOS KÖZLEMÉNYEK.

A budapest-vidéki m. kir. pénzügyigazgatóságtól.

220182/XI. 1925. szám.

Hirdetmény.

Az általános forgalmi adó átalányozásra vonatkozó 1925. évi 29500. számu P. M. utasitás II. fejezet 1. §-a értelmében:

megengedhető az egyezségi átalányozás a kisebb terjedelmü vállalatoknál, melyeknek teendőit a vállalkozó kizárólag családtagjainak segitségével, bérfizetés mellett alkalmazott segédmunkaerők nélkül látja el;

megengedhető az egyezségi átalányozás akkor is, ha a vállalkozó — esetleg családtagjainak a vállalatban való működésre alkalmatlan voltánál, vagy azok akadályoztatásánál fogva, — bérfizetés mellett működő alkalmazottakat tart, az alkalmazottak azonban az általános forgalmi adónak szabályszerü lerovása esetében szükséges könyvek és feljegyzések vezetésére megkivánt képzettséggel vagy képességgel nem birnak, s maga ezeknek a könyveknek és feljegyzéseknek a vezetésére valamely okból ugyancsak nem kötelezhető. Kereskedelmi vállalatoknál az átalányozás általában mellőzendő, ha abban két vagy több fizetett alkalmazott működik, — valamint mellőzendő az átalányozás egyéb olyan terjedelmü vállalatnál is, hol a vállalkozó könyvek és feljegyzések vezetésére képes alkalmazottat tarthat. Inasok, tanulók, ebből a szempontból figyelmen kivül hagyhatók;

megengedhető az egyezségi átalányozás, ha az adózó kis müveltségénél, irás és olvasásban való járatlanságánál fogva rendes könyvek és feljegyzések vezetésére képtelen és szakértő könyvelő alkalmazása az adózóra aránytalanul nagy megterhelést jelentene;

megengedhető az egyezségi átalányozás mindazoknál az adózóknál, akik a forgalmi adót kizárólag munkateljesitmény után tartoznak leróni és külön rendelet az adónak más módon való lerovásáról nem rendelkezik.

A m. kir. pénzügyigazgatóság felhivja mindazon adózókat, kik 1925. évi december hó 31-ig a rendes szabályok szerint rótták le forgalmi adójukat, azonban a fentiek szerint egyezségi átalányozásra igényt tarthatnak, hogy az illetékes forgalmi adóhivatalnál 1926 január 31-ig irásban jelentsék be, hogy az 1926. évben forgalmi adójukat egyezségi átalányban óhajtják leróni.

A bejelentés bélyegköteles.

11108/1925. **Hirdetmények.**

Alispán urnak 5810/ngk.—1925. számu rendelete alapján felhivjuk az összes nyugállományu havidijasokat, rangosztályba nem sorolt havidijasokat, ezek özvegyeit és árváit, hogy az 1926. évre teljesen uj vasuti arcképes igazolványok elkészithetése céljából egy 6·5×10·5 cm nagyságu kemény, (nem huzott puha) fényképet mielőbb küldjenek be Alispán urhoz. Az uj igazolványok kiállitási dija darabonként 20.000 K s ezen kivül posta és egyéb költségek fejében igazolványonként 1000 korona fizetendő. A kiállitási dijak pénzben és nem bélyegekben küldendők be. A régi arcképes igazolványok nem küldendők be. A beküldendő fényképek hátlapján a név és rendfokozat feltüntetendő. Feleség és gyermek csak az esetben bir vasuti arcképes igazolványra igényjogosultsággal, ha utána családi pótlék folyósittatik. Fényképek beküldése mielőbb mindenkinek a saját érdekében ajánlatos, mert 1926. március 1 után magasabb kiállitási dij fizetendő.

Rákosszentmihály, 1926. január 2. *Előljáróság.*

372/1926. A járási főszolgabiró ur 19089/1925. sz. rendelete folytán közhirré tesszük, hogy a m. kir. miniszterium 6733 1925. M. E. sz. rendeletével a mezőgazdasági munkások munkaereje jogosulatlan kihasználásának meggátlásáról szóló 1923 évi XXV. tc. 15. §-ában kapott felhatalmazás alapján az idézett törvény 2—14. §-ainak hatályát az 1926. év tartamára kiterjeszti.

Rákosszentmihály, 1926 jan. 16. *Községi előljáróság.*

442/1926. Alulirott községi előljáróság a várm. Alispán ur 1270 1926. sz. rendelete folytán közhirré teszi, hogy a legtöbb adót fizető törvh. bizottsági tagok névjegyzékét az igazoló választmány az 1926. évre kiigazitotta és hogy a kiigazitott névjegyzék az 1926. évi január 18-ik napján a vármegye főjegyzőjénél 15 napra közszemlére tétetett.

Rákosszentmihály, 1926. jan. 18. *Községi előljáróság.*

Egyenruhák a nemzeti hadsereg, pénzügyőrség, vasuti- posta- és erdészeti tisztek és altisztek, valamint bármilyen egyenruhátviselő testületek részére, továbbá sapkák, kardok, kardkötők, kardbojtok, derékszijjak, vállszijjak, nyakravalók, keztyük, bőrgamásnik, csavargamásnik, rendjelek, csillagok, zsinórok, paszományok, lovaglópálczák és mindenféle felszerelési czikkek legjobb minőségben beszerezhetők

TILLER MÓR ÉS TÁRSA CÉGNÉL

Budapest, IV., Veres Pálné-utcza 10.

CZIRING ÁRMIN és FIAI

szőrme-, szücsáru-raktára és mogóvó intézete.

Budapest, Deák Ferenc-utcza 19. szám.

TELEFON 281.

Gummi haskötők, gummi harisnyák, gummi sérvkötők, mülábak, egyenestartók, suspensorok, irrigatorok, hygienikus gummiáruk, Betegápolási czikkek legnagyobb választékban kaphatók: Weszely István és Tsa utóda cégtulajdonos:

Nagy Károly Frigyes

Budapest. IV. Apponyi-tér 1.

NADAS női kézi munka és rajzmüterme

Budapest IV., Petőfi Sándor-utcza 11. sz.

Részletfizetésre készpénzárban kaphatók: Férfi és női ruházati cikkek, férfi öltönyök, felöltők, női kosztümök és felső kabátok. Férfi-, női és gyermek-cipők. Mindennemü textiláruk, vászon, chifon, batiszt, mosókelmék, stb Férfi- és női fehérnemüek ruha és kabátszövetek, férfi kalapok, valamint férfi, női és gyermek harisnyák, stb. Varrógép és kerekpár Tüzifa, porosz- és magyar szén. Só, bor, mindenféle szeszes italok, terményáruk, stb. a legolcsóbb napi árban. Rákosszentmihályi Takarékpénztár R.-T. áruosztályában, Bizalom-u 1. Rákosi-ut sarok.

LAUFFER TIVADAR-féle BELVÁROSI

kölcsönkönyvtár

Budapest IV. ker., Váczi-utcza 19. szám.

Magyar — német — franczia — angol müvek.

A főváros legelegansabb és legdusabb

automobilraktára

LAURIN és KLEMENT részvénytársaság vezérképviselete

Budapest, VI., Andrássy-ut 10

A valódi **Hollandi Három Király Tea**

a legjobb vértisztitó szer.

Óvakodjunk utánzatoktól; az eredeti készitmény kapható:

Neruda Nándor-nál Budapest, IV. kerület, Kossuth Lajos-utca 10.

Valódi amerikai White fogkrém.

DIJTALAN SZEMORVOSI VIZSGÁLAT d. e. ½12-1-ig, d. u. 4-6-ig.

„REFRACTIO" speciális látszerészeti intézet Budapest, IV. Szervita-tér 6.

ERDÉLYI FÉNYKÉP-NAGYITÁSOK

Budapest, IV. Semmelweis-utca 2.

NŐI GYÁSZRUHA KÉSZITŐ VÁLLALAT

Horváth és Halász

Budapest, Váczi-utcza 26. Párisi-utcza sarok.

Fekete kelmék, kész női ruhák, felöltők, keztyük, gyászkülönlegességek stb. dus raktára. Gyászruhák kivánatra 4 óra alatt készittetnek. Telefon 861

Kemény, Kallós

selyem-, szövet- és női-divat áruháza

Budapesten, IV., Kossuth Lajos-utcza 2

RÁCZ DÁNIEL

Női felöltők, angol kosztümök és alkalmi toilettek, blousok, pongyolák áruháza és műtermei

Sürgönyczim: „Roberácz" *Telefon: 167-02.* *BUDAPEST, IV., Kigyó-utca 2. sz.*

Fratelli Deisinger cegnél Budapest, Ferenciek tere 1. (Királyi bérpalota)

Kávé * Tea * Rum.

Sneidig EGYENRUHAKAT

olcsón és jó minőségben szállitanak

BLUM és TESTVÉRE egyenruha szállitok

Budapest, IV. Váczi-utcza 31—33 Piarista-épület

Grünvald és Vahl

saját készitményü menyasszonyi kelengyék fehérnemüek és vászonáruk raktára. Különlegességek: Blousok és pongyolákban

BUDAPEST, IV. VÁCZI-UTCZA 26. Telefon 98

Aranyvirág kitünő jó levélpapir discret borítékkal. Kapható: SZÉNÁSY BÉLA papiráruházában Budapest, Ferencziek-tere 9

ZSUFFA ISTVÁN ÉS TÁRSAI

angol gyapjuszövetek kereskedése

BUDAPEST, IV., Váczi-utcza 25. Piarista-utcza sarok.

Állandó nagy raktár elsőrendü angol-, skót- és irland szövetekben valamint selyem- és egyéb bélésárukban

Budapest szenzáczióját képezik

ELSNER OSZKÁR áruházai

főüzlet IV. Párizsi-utcza 3. sz. Koronaherczeg-utcza sarok.

Nagy választék szalagokban, csipkékben, jabots echarpe, shawlokban és mindennemü divatcikkekben

Telefon 102—11. Telefon 102—12

NAGY IMRE virágnagykereskedő Budapest, IV., Fővám-tér 5.

(a központi vásárcsarnok átellenében.)

A Czigány János czégnek évek óta kizárólagos tulajdonosa. Modern kertészeti telepem: II., Pasaréti-ut 84.

KERTÉSZ TÓDOR
Budapest IV., Kristóf-tér.
Csillogó karácsonyfa díszek, játékok, ajándék tárgyak. téli sportcikkek igen nagy választékban.

FENYŐ HARISNYAHÁZ Selyem flor nöi-harisnya Károly-körut 8. minden színben

Holzer divatháza
Bpest, IV. Kossuth-Lajosu. 9.
Külön női fehérnemü osztály

Vászon és damasztáruk, házilag készitett fehérnemüek, a legszolidubb kivitelben - a legolcsóbbban - a rég bevált
VILCSEK VILMOS
kelengyeházban.
Budapest, IV. Kecskeméti-utcza 9.

A Münchengrätzi czipőgyár r. t.
BUDAPEST, IV., KOSSUTH LAJOS-UTCZA 15. szám.
téli ujdonságok nagy választékban.

SUGÁR VILMOS
Budapest, IV. Deák Ferenc-utca 23.
(Deák-tér sarok)
Megérkeztek a téli ujdonságok férfi és női szövetek selyem, bársony és flanellekben dus választék.

Mende Pál BUDAPEST IV., VACZI-U. 1.
férfi- és női divatáru különlegességek.

Telefon József 55 85.
STEPANEK ANTAL
orvosi müszer-, kötszer- és orthopädiai gépek gyára. Budapest, Szentkirályi-utcza 49.
Készíti az összes orvosi müszereket és betegápolási cikkeket. Mint. műlabakat, tamgépeket, sérvkötőket haskötőket és görcsér elleni harisnyákat.

Szemere Gáspár szalag, csipke, himzés, zsinór, paszomány, gyöngy, gomb, tü, fonal, csat, övek, csipkeszövetek, fémkelmék, ruhaselymek stb. kereskedése. Állandó raktár divatujdonságokban.
TELEFON 118 1. IV. Deák Ferenc-utca 13

Hölgyeket nem, de férfiakat és fiukat tetőtől-talpig kifogástalan eleganciával **öltöztet**
a Platschek Áruház
Budapest, IV., Károly-körut 28.
Elsőrendü minőségek. Szigoruan szabott árak. Kérjen árjegyzéket!

Radó József
bluz, ruha, pongyola női divatháza
Budapest, Ferenciek-tere 1. (Kir bérpalota)

JESCO a cipőipar csodája! Utólérhetetlen forma, eleganczia és tartósság tekinteteben. Fél és magas czipők.
Főraktár: DEUTSCH ANTAL
Budapest, IV., Kecskeméti-u. 19.

SALZER J. PAPIRÁRUGYÁR
TELEFON: József 101—30.
készit legfinomabb pouder-dobozokat és parfüm casettáka csak a legfinomabb kivitelben. Külön osztály cukrász papir kellékek gyártására. (Gyártelep: VI., Lehel-utca 9.)
Városi iroda: IV. Ferencz József-rakpart 15.

NOEMI SHAMPOON a legjobb fej- és hajmosópor KISS LÁSZLÓ drogeria IV. Veres Pálné-utcza 10

RADÓ ALADÁR
bluz- és pongyola divatáruháza
Budapest, IV., Kristóf-tér 6. szám.

LÁSZLÓ és FEKETE
NŐI- ÉS FÉRFI DIVATKELMÉK ÁRUHÁZA
Budapest, IV., Koronaherczeg-u. 14-16.

Régi magyar és osztrák
BÉLYEGEKET és GYÜJTEMÉNYEKET
lehetőleg eredeti borítékon
MAGAS ÁRON VESZ:
Neuberger S. bélyegkereskedő, Budapest IV. Károly-körut 6. szám.

VARGA SÁNDOR
füszer és csemege kereskedő
Budapest, VII., Baross-tér 20. (A szobor előtt.)
Ajánlja mindig kitünően felszerelt üzletét, mint szolid bevásárlási forrást. Elsőrendü csemegék, sajtok és gyümölcsök

BETEGÁPOLÁS. Az összes gyógykezelési eszközök, n. m. sérvkötők, haskötők, gummi görcsér-harisnyák, egyenestartók, testegyenészeti gépek, műlábak, műkarok, kötszerek, teljes gyermekágyas felszerelések, masszáló- és villamosgépek a legmegbizhatóbb minőségben csakis
Fischer Péter és Társa részv.-társ. czégnél
most IV. ker., Kálvin-tér 3. szám
szerezhetők be. — Most megjelent legujabb képes árjegyzéket kivánatra bérmentve titoktartás mellett szonnal küldjük.
Telefon József 19—24. Alapittatott 1850

Stern József r.-t.
alapitva 1860.
Budapest, Kálvin-tér 1.
Divatkelmék, mosóáruk, selymek, sifonok, vásznak, férfi- és női-fehérnemüek kötöttáruk és kész nőiruhák legelőnyösebb bevásárló forrása

Nauwald Illés utódai könyvnyomda Bpest, VIII., Üllői-ut 48. Kiadótulajdonos: Balázsovich Zoltánné

XXVI. évfolyam. Rákosszentmihály, 1926 vasárnap. január 30. 5. szám.

RÁKOS VIDÉKE

TÁRSADALMI, KÖZIGAZGATÁSI ÉS KÖZGAZDASÁGI HETILAP.
RÁKOSSZENTMIHÁLY NAGYKÖZSÉG ÉS SZÁMOS EGYESÜLET HIVATALOS LAPJA.

Szerkesztőség és kiadóhivatal: Rákosszentmihály, Szentkorona-utca 37.

Megjelenik minden vasárnap.

Felelős szerkesztő: BALÁZSOVICH ZOLTÁN.

Előfizetési ár: Egész évre 120000. K
Fél évre: . . 60000. „
Negyed évre: 30000. „
Egyes szám ára 3000 korona
Hirdetéseket felvesz a kiadóhivatal.

Káprázatos program.

Rákosszentmihály képviselőtestülete hétfői közgyülésén nevezetes dolgot tárgyaltak: a község legközelebbi beruházásainak programját állapitották meg, még pedig olyan körülmények között, hogy ez a csillogó terv nem üres légvárak délibábos képe, hanem kézzelfogható valóság, aminek végrehajtásában bizhatunk, megvalósulására számithatunk, mert komoly alapokon épült fel, hogy igen rövid időn belül uj korszakot nyisson a Rákos vidéke legszebben fejlődött községe, Rákosszentmihály haladásában.

Csodálatos gyors ütemben haladt előre a pusztaszentmihályi telepek kialakulása és a felvirágzott telepek elszakadása Csömörtől és önálló községgé tömörülése. Az uj község fejlődése is rohamosan haladt előre és jutott el a háboru kitöréséig olyan fokra, amelyet csak a háborus évtized veszteglése után lehet kellőképen méltányolni. Ez a szomoru évtized minden ujabb alkotást megakadályozott, sőt inkább tőle telhetően a meglevőkben is nem csekély pusztitást vitt véghez. Mégis most, hogy megálltunk a lejtőn zuhanásban és ujra visszafordulhatunk a felfelé emelkedő ut meredekjén, nagy elégtétellel kell látnunk, hogy milyen lelkiismeretesen használták ki az időt a világégés előtt ennek a helységnek a vezetői és mennyi mindent alkottak a háboru előtti nyomott gazdasági viszonyok közepette is, legyőzve azt a rengeteg gáncsot és kicsinyes mesterkedést, mely müködésüknek minduntalan utját állotta. Ime a bizonyság, Szentmihály teljesen vagyontalan község volt megalakulásakor, minden földi kincse talán az a két-három irodasztal és néhány szék, amely a kis bérbevett hivatali helyiséget használhatóvá tette, ma pedig a községnek a hétfőn megállapitott vagyonleltár szerint, szigoru és alacsony becslés alapján 406000 aranykorona, (hét milliárd papirkorona) tiszta vagyona van és a huszonöt éven át felvett minden terhet teljesen letörlesztette.

A háborus esztendők és szomoru folytatásuk után azonban mégis természetszerüen ott tartunk, hogy számos olyan nagyszabásu beruházás szüksége merült fel, amelyek nélkül további fejlődésünk megbénulna és helyzetünk hovatovább elviselhetetlenné válnék. Ezek közül több fontos lépést megtesz a község a maga erejéből, de ennek az erőnek teljes kimeritése árán. Ilyen a közvilágitás kiterjesztése, amely fontos és halasztathatlan kérdést már köztudomás szerint — sikeresen megoldottuk ugy, hogy most már csak a felsőbb jóváhagyást várjuk, hogy az épitést megkezdhessük. Számos fontos beruházásra azonban egyelőre semmiképen sem telnék a magunk erejéből és most mégis a legközelebbi időre nagyszabásu munkaprogramot dolgozhatott ki a község vezetősége és fogadott el hétfőn a képviselőtestület, mert a Gondviselés, — ugy látszik, — segitségére siet a községnek. Ugyanis a pénzügyminiszter 149107/1925. sz rendelete szerint a nagyobb, rohamosan fejlődő községeket, a városok mintájára állami kölcsönben részesitik nagyobb beruházások céljára. Ha van olyan község az országban, a mely erre érdemes, ugy Rákosszentmihály valóban az. A képviselőtestület ezt a támogatást kéri a kormánytól és ezzel szemben Krenedits Sándor főjegyző előterjesztése alapján még ez évben a következő munkálatokat óhajtja elvégezni: A Csömöri-ut kiépitését a körvasuttól a rákospalotai határig négy öl szélességben (100 ezer aranykorona) a Batthyány- és Rákóczi-utca kiépitését három öl szélességben (35 ezer aranykorona.) A Remény-utcát keramittal akarják burkolni, hogy a Piac-tér a keramitos Rákosi-utcai megfelelő összeköttetést nyerjen. (10 ezer aranykorona.) A Csömöri-uti iskolát három tanteremmel kibővitik, uj négy tantermes iskolát és két termes kisdedóvót épitenek. (75 ezer aranykorona.) Az összes költség tehát 220 ezer aranykorona, a melyet a község, az ingatlan átruházás illetékéből fennakadás nélkül törleszthet, — a miként teljesen letörlesztette a sokkal nagyobb — 365 ezer aranykoronányi háboru előtti tartozását is. Nem lehet kétséges, hogy a vármegye és a kormány méltányolni fogja községünk törekvéseit és ezek a szép és valóban közérdekü, szükséges és hasznos tervek csakugyan még ebben az esztendőben meg is valósulhatnak.

Értekezés a pénzről.

Irta: **Danszky Mária** szék. főv. tanitónő.

(Befejező közlemény).

A régi magyarság inkább költekezésre, mint zsugoriságra volt hajlamos. Különösen a középosztályunk. Szinte közmondássá vált, hogy jó szóért még az ingét is oda adja. Meggondolatlanul bizonyos bohém könnyelműséggel költötte el őseitől öröklött vagyonát. Szeretett pompázni, költekezni, a taknron tul is nyujtózkodni. Borra, szerelemre vagyonokat áldozott. Vendéglátasa európaszerte hires volt. Szemrebbenés nélkül, gavallérosan tudott kártyán, lovon, kutyán veszteni ezreket. A váltót elolvasás nélkül irta alá. Nem törődött a jövővel szám lni, garasoskodni nem szeretett. Dobra is került az ilyen könnyelmüség mellett sok nemesi kuria.

Az alsóbb néposztály, különösen a földmives nép, amely nehezen jutott a pénzhez, keserves, verejtékes munkával kereste azt meg, már jobban ragaszkodott hozzá, de azért itt is sok akadt, aki nóta szóval, vigan itta el utolsó tehénkéjét. Ma mintha bizonyos változást lehetne látni. A középosztálynak már nincs miből takarékoskodnia, eladja hát utolsó szőnyegét, a régi jó időkből maradt utolsó ékszereit, utolsó butorait s rezignáltan várja a teljes pusztulást. A földmives társadalom ellenben több pénzhez jutva még erősebben ragaszkodik hozzá, mint azelőtt, s mintha a pénzvágy, a kapzsiság kezdené megszállani a lelkét. Minél jobban megtelik a pénzes láda bankóval, annál nagyobb lesz az arany éhsége. A munkásosztályunk márol-holnapra él s jórész azt

Lapunk mai száma 8 oldal.

tartja, nem érdemes hozzá fogni a gyüjtéshez, s legnagyobb részben eleszi, elissza minden keresetét. A holnapról azt tartja: lesz, ahogy lesz!

Ezek után az általános megállapitások után, most már nézzük, hogyan befolyásolja a szülő a pénzzel szemben gyermekét, milyen irányban nevelje.

Mindenekelőtt korán értesse meg a gyermekkel az enyém és tied közötti különbséget. Az Ur Isten határvonalat huzott az enyém és tied között s a gyermekben szokássá kell válnia, hogy ezt a határvonalat sohase lépje át.

Egy uri gyermekkel történt egyszer, hogy apja elküldötte a szomszéd cipészhez. A gyermek a műhelyben, a földön meglátott egy csillogó, vadonatuj egyfillérest. Szerette volna megszerezni, de a lelkiismerete azt sugta neki: Ne lopj! Habozott. Végre a kisértés mégis győzedelmeskedett, amikor a gazda elfordult, a fiucska hirtelen lehajolt s a zsebébe csusztatta a fényes fillért. Szive erősen dobogott, félt s gyorsan igyekezett haza. Otthon egyideig nem is merte elővenni az első lopott dolgot, de a kiváncsiság mégis rávitte, hogy előkotorássza a szép zsákmányt. Amint örömmel nézegeti kincsét, benyit az apja. A fiucska gyorsan visszacsusztatta a zsebébe a fillért, de az apa már meglátta. „Honnan vetted?" A fiucska megrettent s sirvafakadva mondta el, hogy szerezte meg a fillért. Az apja szigoruan szólt rá: „No, majd kigyógyitalak én téged ebből a csunya nyavalyából, a lopásból, vedd a fillért a kezedbe s jössz velem!" A gyermek remegve próbált ellenkezni, de az apa kezénél fogva vitte át a szomszédba. A műhelybe érve, igy szolt: „Most tedd vissza a fillért oda, ahol volt s kérj bocsánatot a szomszédtól." A fiucska sirva engedelmeskedett. A cipész közbeszólt, hogy hiszen csak egy fillér volt, kár volt a fiut ennyire megszégyeniteni. Az apa azonban igy szólt: „Igaz, csak egy fillér volt, de a fiamat tolvajjá tette, én pedig nem szeretném, hogy mint tolvaj, egykor szégyent hozzon a fejemre."

Az apa eljárása nagyon, de nagyon okos és szükséges volt. Azt mondja a közmondás, a kezdetnek állj ellen. A kis tolvajból lesz a nagy tolvaj s a gyermeknek meg kell érteni, hogyha nagy tolvaj nem akar lenni, kis tolvajnak sem szabad lennie. Ez a gyermek felnőtt korában bizonyára áldotta az apját, hogy idejekorán kigyógyitotta a lopás-nyavalyából.

Bele kell nevelni a gyerekbe kicsikorában, hogy a becsületet, a megbizhatóságot feláldozni, elveszitení semmiért sem szabad, az enyém s tied határvonalát, saját jól felfogott érdekében is, lelkiismeretesen be kell tartania.

Ha a szülő azt látja, hogy a gyermek könnyelmü, költekezésre hajlamos, szeme elé kell állitani a könnyelmüségek miatt anyagilag tönkre ment emberek keserves, nyomoruságos helyzetét. Nem csak egyszeri-kétszeri figyelmeztetésről van szó, hanem szakadatlan gondossággal kell biztatni, nevelni őt a takarékosságra, az okos beosztásra, a vagyon megbecsülésre. Meg kell magyarázni neki a szegenység veszélyeit, a nyomor büneit, a testi, lelki pusztulás szomoru következményeit. Az állandó céltudatos neveléssel a tékozló gyermeket is rá lehet szoktatni a becsületes, tisztességes takarékosságra. Ha ellenkezőleg, a gyermek kapzsi hajlamokat árul el, rá kell nevelni őt a jótékonyságra. Az adakozásra, az irgalmas keresztény szeretet gyakorlására. A gyermekben könnyen fel lehet kelteni a részvétet s erre épitve, könnyen meg lehet vele szerettetni a jótékonyságot. A szivéhez kell beszélni s ezuton hatni az érzelmeire. A segély, az alamizsna jótékony befolyást gyakorol a lélekre, nemesiti, finomabbá, jobbá teszi azt. A jobbmódu édesanya ne sajnálja a fáradságot, néha-néha vigye el a gyermekét egy nyomorgó családhoz s a gyermek láttára adja át a segélyezésre szánt összeget vagy ajándékot, máskor a gyermekével küldje el; de mindenkor figyelmeztesse gyermekét, milyen nagy öröm az, ha másokon segithetünk. Meséljen gyakran történeteket a gyermekének, amelyeknek az legyen a csattanója, hogy az irgalmas szeretet gyakorlása — nagy boldogság. Olyan ifjusági iratot, könyveket adjon gyermeke kezébe, amely felkelti a részvétet az adakozásra, jószivüségre nevel. A jószivü gyermek nemcsak a szegényekkel szemben lesz adakozó, hanem egykor jószivüségét a szüleivel szemben is ki fogja mutatni, mig a fukar, önző gyermek, a szegények mellett, az öreg szüleivel is olyan; és segitésükről is megfeledkezik. A jótékonyság gyakorlásánál nagy figyelmet kell forditani arra is, hogy az valóban megfelelő helyre jusson. Az érdemetlennek nyujtott segély könnyelmüvé teszi azt is, aki kapja, azt is, aki adja.

Rá kell szoktatni a gyermeket, hogy lélekkel adja az alamizsnát ne lenézéssel, büszkén, hanem szeretettel, ne a hiuság vezesse a jótékonyságra, hanem őszinte, testvéri szeretet.

Igazi jótékonyságra, jószivüségre, szeretetre nevelni a

Jelzalogkölcsönöket 1 évi időtartamra lakóházakra a becsértek 25 százaléka erejéig előnyös feltételek mellett közvetit a Rákosszentmihályi takarékpénztár r. t. Kellékek: telekkönyvi kivonat, tüzbiztositási kötvény és folyó évi dijnyugta.

Ha meg vagy elégedve szólj másnak is.
Ha nem vagy megelégedve — szólj nekem.

Kirschner József sütőmester
SASHALOM: THÖKÖLY-UT 21.
Elárusitó hely: Rákosszentmihály: Ferenc József-tér
Ajánlja mindenkor friss és elsőrendü áruit. — Pompás házikenyér, péksütemények.

Jurovics Jenő bluz, ruha, harisnya, keztyü divatáruháza Budapest, IV. Váci-utca 19. sz.

Rádióház LENGYEL DEZSŐ
BUDAPEST, GYÁR-U. 2
Elektro- és rádiótechnikai nagykereskedés
Kül- és belföldi rádiókészülékek, alkatrészek, villamvasalók, termophorok, porszivógép raktáron. Antenna szereléssel komplett állomásokat részletfizetésre is készitünk.

Ródli, korcsolya, ski legolcsóbban **Seffer Antal**
tornaszerek és sporteszközök gyárában
Budapest, Kammermayer Károly-u. 3.
GYÁR: SASHALOM.

PISZKER EMIL
SZŰCSMESTER
BUDAPEST IV., PETŐFI SÁNDOR-U. 8.

Belvárosi kávéház Budapest, Apponyi (volt Kigyó) tér Elsőrangu italok. Egész nap kitünő meleg konyha. Külön termek. Figyelmes kiszolgálás.
Rónai Miklós és Tsa

RIPKA KÁROLY
kárpitos és diszitő Rákosszentmihály,
LECHNER LAJOS-UTCA 23. Toros-utca sarok.
Specialista az angol bőrbutorok készitésében, javitásában és festésében. Vállalok minden e szakmába vágó munkálatokat. Karpitos butorok részletfizetésre kaphatók.

Figyelem! Füszer, csemege és felvágottak Nagy választék csokoládé dessertek és cukorkákban, déligyümölcsök, halak és sajtokban. Törley pezsgők. „Hobe", Zwack és Braun likőrök. — **Borárak:** 1 liter uj fehér 8000, Gyöngyös Visontai Ó 10000, nemes kadar 10000, fehér asz.ali Móri ezerjó 13000, furmint 16000, Egri bikavér 16000, 12000, Tokaj hegyaljai „Ó" fehér Tállyai 18.000, Tokaji asszu és pecsenye borok az Országos Minta pince és Váci Püspöki borok a legolcsóbb napiárban eredeti Markneukircheni hegedü hurok és alkatrészek, Dohánytőzsde. — M. kir Osztálysorsjegyek elárusitása, KERNER EMIL kereskedőnél, Rákosszentmihály, Rákosi-ut 68. Telefon 15. szám.

MAGYAR CONFEKTIÓ MŰVEK R. T. ::::
Ezelőtt: **UNGÁR LIPÓT BUDAPEST,** IV., KOSSUTH LAJOS-UTCZA 2.

gyermeket azonban csak vallásos alapon lehetséges. Igazán erkölcsös csak vallásosan nevelt gyermek lesz. Minél vallásosabb valaki, minél jobban megtölti lelkét az evangélium szelleme, annál jobb, annál nemesebb lesz. Az igazán vallásos ember nem lesz dusgazdag, aki az asztaláról lehullott morzsát is sajnálja a koldustól, de nem lesz forradalmár sem, aki rombolással igyekszik javitani az egyenlőtlen vagyoni viszonyokon. Dolgozni, küzdeni fog, hogy becsületes munkája becsületes javadalmazásban, nagyobb megbecsülésben részesüljön, de belenyugszik abba is, hogy a menyország a földön meg nem valósitható, tökéletesen boldog az ember a földön nem lesz soha sem. A nagy Mindenható kezéből fogjuk csak egyszer elnyerni az igazi nagy jutalmat, amelyet a földön jótetteinkért kiérdemeltünk.

Addig tegye meg mindenki a kötelességét, a szülő nevelje gyermekét takarékos, gondos, okos, a jövővel is törődő, de egyuttal jószivü adakozó, meleg lelkü emberré, aki ura és nem szolgája a pénznek. Több igazságra s több szeretetre van szüksége az emberiségnek, több józanságra, több jóakaratra s jó cselekedetre nemzetünknek.

A szülők munkálkodásától, jó nevelésétől függ Magyarország sorsa. Ha a szülők elhanyagolják gyermekeik nevelését, ha rossz példát adnak nekik, korcsmába járnak a templom helyett, lelkipásztorokkal, tanitókkal nem törődnek, róluk tiszteletlenül beszélnek, ha elisszák még gyermekeik vagyonát is, vagy zsugori fösvénységgel gyermekeiket is szivtelen, önző lényekké teszik, akik a közügyekkel, közjóval nem törődve — csak a saját hasznukat nézik — nem lesz itt jobb jövő soha!... Reméljük, hogy a magyar szülők a utolsó órában észretérnek s amit eddig elmulasztottak, pótolják. Akkor valóra válik majd az, amit nemzeti imádságunkban kérünk, amiben hiszünk! Hiszek Magyarország feltámadásában! Szegény sokat szenvedett országunknak a jól, lelkiismeretesen felnevelt fiatalság meghozza a feltámadást. Igy egyen . . .

HIREK.

Képviselőtestületi közgyülés. Hétfőn délután látogatott közgyülést tartott Rákosszentmihály képviselőtestülete. A gyülésen Piller György megyebizottsági tag elnökölt, mint a vármegye kiküldötte, mert ezuttal az 1923. évi községi számadásokat vizsgálták felül. A képviselőtestület a számadásokat észrevétel nélkül jóváhagyta, aztán pedig megállapitotta az 1926. évi vagyonleltárt. A Szilaspatak szabályozásának ügye volt a gyülés következő fontos tárgya. A vizjogi törvény a folyók szabályozását az alispán hatáskörébe utalja. A község arra kéri az alispánt, hogy a Szilast egész hosszában szabályozza. Mindössze hat kilométer ez a patak, Nagytarcsán ered forrásból és a Dunába ömlik. Halaszthatatlanul szükséges, hogy medrét egy méterrel mélyitsék, mert a Györgytelep félméterrel alacsonyabban fekszik, mint a patak mostani medre és igy állandó árvizveszedelemben forog. A legutóbbi gyors olvadáskor is csak nagy erőfeszitéssel, jégtörők alkalmazásával tudták a veszedelmet elháritani. Ez az állapot egész sereg ember nyugalmát rabolja el, meggátolja a közseg fejlődését és felesleges költségeket okoz, orvoslása tehát a legnagyobb mértékben szükséges. Az államkölcsön és beruházó program ügyét tárgyalták ezután és egyhangu lelkesedéssel fogadták el Krenedits Sándor főjegyző előterjesztését. Ezzel a fontos és kiválóan közérdekü üggyel lapunk első cikkében részletesen foglalkozunk. A közgyülés tudomásul vette a vármegyei határozatot, mely a központi iskola átalakitásának tervét jóváhagyta. A szükséges költségeket kiutalták és az előljáróság rendelkezésére bocsájtották, hogy az épületben levő lakóhelyiségeket iskolatermekké alakittassa át, hogy ott a tanterem nélküli osztályokat elhelyezhessék. A képviselőtestület az árvizkárosultak javára 8 millió ötszázezer koronát szavazott meg és ezt az összeget a bevételi többletből kiutalványozta. A gyülés jegyzőkönyvét Szabó József és Poros István hitelesitették.

Hymen. Jámbor János dr. ismert sashalmi orvos házasságot kötött Herbst Irmával Pestsashalmon. Az uj pár örömében nagy számban vett részt a község lakossága.

PALAIS ROYAL BUDAPEST IV.
PETŐFI SÁNDOR-UTCZA 8. SZÁM.
Diszmü. kinaezüst, bőráru, valamint gyémántutánzatu ékszerek és gyöngyök legolcsóbb árban.
Gyászékszerek nagy választékban.

Schmideg szőrmeház
BUDAPEST IV., PÁRISI-UTCZA 6. SZÁM.
Szőrmekülönlegességek, kabátok dus választékban. Megóvásra vállal mindennemü szőrméket.
Átalakitások, javitások jutányosan.

LIPCSEI VILMOS
RUHA, PONGYOLA és BLUZ
KÜLÖNLEGESSÉGEK ÁRUHÁZA
BUDAPEST, IV. KER KIGYÓ-TÉR 4. SZÁM

SZONGOTT GYULA (Magasin Français)
Müipari ujdonságok. — Disztárgyak. — Diszlegyezők. Ékszerek. — Izléses ujdonságok.
Budapest IV., Petőfi Sándor-utcza 2. szám.

Ön kedvező részletfizetési feltételek mellett vásárolhat vagy rendelhet
átmeneti és télikabátokat
férfi, fiu és leánykák részére, tiszta gyapjuszövetből a legjobb kivitelben, az országszerte ismert és ujból megnyilt (a volt Kossuth Lajos-utcai)
Wolf ruhaáruházában
most IV., Gerlóczy-utca 1. szám.
Külön mértékszerinti szabóság. Külön gyermekruha osztály. TELEFON: 124—59.

Állandó butorkiállitás ooo **Grosshändler J.**
Budapest, IV. Semmelweis-utca 17.
A legszebb készletek legfinomabb háló-, ebédlő-, uri- és szalon-berendezésekben.

Brilliánst, aranyat, platinát, ezüstöt, legtöbbért vesz **SCHWARTZ** ékszerüzlete. Muzeum-körut 21 Telefon J 103-73.

Oláh József Rákosszentmihály (Ehmann-telep) Bercsényi-u. 10. Telefon 7. BUDAPEST VII. Tábornok-utca 8 Telefon: József 93—59.
bádogos és szerelő Elvállal minden e szakmába vágó munkákat, ugymint: központi fütést, szellőztetést, légszesz, vizvezeték, fürdőszoba, angol closet, szivó, nyomó, kézi- és motor-hajtási szivattyukat csatorázások és mindennemü épület diszmü bádogos munkálatokat Javitások jutányosan eszközöltetnek.

CSERY LAJOS szücsmester, Rákosszentmihály, Miklós-utca 8. (Kavicsbánya) Saját készitményü szücs és szőrmeáruk — Molykár elleni megóvás biztositással. — Szőrmebundák, boák, muffok készitése, átalakitása, javitása és festése, a legjutányosabb áron.

Kitünő ó és uj badacsonyi és izsaki bor Rákosszentmihály Takarékpénztár

Karénekestély. A ref. egyházi énekkar február 7-én d. u. 5 órakor a Kaszinó nagytermében rendezi III. karének estélyét. Közreműködik ez alkalommal a budapest-fasori vegyeskar László Sándor karnagy vezetésével és Lampérth Géza kiváló költő. Műsor ára 10.000 K. A további részleteket következő számunkban közöljük.

A magyar lányok estélye. A Mansz kebelében alakult magyar lányok köre szombat esti előadása iránt példátlan érdeklődés nyilvánul, a mi teljes mértékben jogosult, ha figyelembe vesszük, hogy a magyar lányok első szereplése ez az estély és azt az árvízkárosultak javára rendezik, a műsora pedig egymagában példátlan vonzerőt jelent, utána vidám táncmulatság tetőzi be az est örömeit. Az estély pontosan 8 órakor kezdődik a Nagykaszinóban. Az előadás teljes műsora a következő: 1. Nem, nem soha, énekli a Mansz énekkara. 2. Megnyitó beszéd. 3 Berenkey Attiláné szavalata. 4. „Pajkos diákok". Suppé egyfelvonásos operettje, a már ismertetett szenzációs szereposztásban. Ennek a bájos zenéjü darabnak már a próbákon is olyan nagy a sikere, hogy arról beszélnek az egész községben. Szombaton este minden bizonnyal szük lesz a Kaszinó szinházterme.

Vince napja. Rákosszentmihály általánosan becsült, érdemes biráját, Kecskeméthy Vincét, nevenapja alkalmából meleg szeretettel üdvözölte a lakosság minden rétege. Az iparos dalkör szép szerenáddal lepte meg a község kedves Vince bácsiját, hüséges barátai pedig lakomára gyültek a vendégszerető házánál, hogy szivük szerint ünnepeljék a jóbarátot, az igazszivü magyar hazafit és a közügyek önfeláldozó munkását. A kellemes társaság élén megtisztelte biránkat Martinovich dr. szolgabiró is, ki az ünnepeltet meleg szavakkal üdvözölte és kedves órákat töltött a szentmihályi társaság körében.

A Crédo-estély. Megirtuk, hogy milyen estélyt készitenek február 6-ára a III. Katholikus Bál agilis rendezői. A kitünően összeállitott műsoron kivül még mint értesülünk, igen sok meglepetés is lesz. Igy csárdásverseny értékes dijakkal és egyéb szenzációk. A tánczenét a Mikes Antal vezetése alatt álló és oly hamar népszerüvé lett kiváló szalonzenekar szolgáltatja. A jegyek ára 10, 20, 25 és 35 ezer korona. Az estély a Balaton kávéház nagytermében pont 8 órakor kezdődik, a terembe a Rákosi uti külön bejárón át lehet menni.

Hora Vali sikere. Élvezetes estét szereztek a budapesti kath. kör disztermében szerdán este a Rosty Annie énektanárnő növendékei igen nagyszámu, előkelő közönségüknek. A Nemzeti Zeneiskola kitünő tanára gazdag müsor keretében mutatta be növendékeinek haladását. Nem növendék előadás volt ez hanem igazi, magasszinvonalu hangverseny, a melynek keretében egész sereg kiválóan képzett és nagyszerü jövővel kecsegtető növendéket ünnepelt a lelkes és hálás hallgatóság. A müsor keretében előkelő helyet töltött be a mi kedves Hóra Valikánk is a rákosszentmihályiak méltó kedveltje, a kinek hangja, énektudása csudálatos módon fejlődött az utóbbi év alatt. A Lohengrin Elzájának két nehéz és kényes áriáját énekelte pompásan kiegyenlitett csengő és meleg hangon, melynek csillogó zománca, finom kezelése és nemes tartalma egyaránt megkapetést keltett. Zajosan ünnepelték a fiatal müvésznőt. Az ünneplő közönség soraiban Rákosszentmihályt is számosan képviselték. A zongorakiséretet Vágó Lipót karnagy, tanár látta el tökéletes müvészettel.

A tüzoltóság hirei. A rákosszentmihályi önkéntes tüzoltó testület február elsei bálja 8 órakor kezdődik a Nagykaszinóban. A belépőjegyek ára személyenként 20000 kor. Minden belépőjegyhez nyereményszelvényt csatolnak, amelyek mindegyike nyer. A nyereménytárgyak között nagyon sok értékes nyeremény szerepel. A mulatság keretében ünnepli a testület és Rákosszentmihály közönsége tüzoltóinkat kispesti sikerükért. A testület emléklappal látja el a kispesti verseny győzedelmes résztvevőit. Ezeket az emléklapokat, valamint a szolgálati érmeket a tüzoltó bálon osztják ki, a tüzrendészeti hatóságok közbenjöttével. Az ünnepélyre a testületeket is meghivták. A mindig vidám tüzoltó bál sikerében ezuttal sem lehet kétség. A tüzoltó testület választmánya vasárnapi ülésén a mulatság dolgaival foglalkozott és ifj. Csattogányi Istvánt, valamint Kertesy Aladárt segédtisztekké léptette elő.

Uri emberek és nők számára kitünő házi kosztot adok. Jelentkezni lehet bármikor Rszentmihály, Szentkorona-u. 39. alatt.

Legjobb minőségü
tüzifat, köszenet
legelőnyösebb fizetési feltételek mellett a legolcsóbb árban beszerezheti
Prosylvánia Rt. tüzifa- és széncsuzdában.
Telep kizárólag:
Rákos-szentmihály Máv. állomás

Papek József
utóda MELEG GÁBOR
bőröndös és finom bőrárugyártó
Budapest, VIII. Rákóczi-ut 11.
Kizárólag jobb minőségü áruk.

Mérő czipők legszebbek, legjobbak és legolcsóbbak
MÉRŐ L. ÉS TÁRSA
BUDAPEST, KORONAHERCZEG-UTCZA 1.

A Cinkota Hév Budapest Kerepesi uti állomáson levő **Cukorka árusitás** tisztelettel ajánlja tisztán kezelt cukorka- és csokoládé különlegességeit. Rendkivül olcsó árak. Szives támogatást kér
Rosner Hugó.

Losonci Emil Budapest, Váci-utcza 13.
Bőrdiszmüáruk, kézitáskák, levél és pénztárczák, selyem-tarsolyok, gyémántutánzatu és gyászékszerek. Alkalmi ajándékok nagy választékban. Ujdonságok modern kézitáskákban a legszolidabb árakon. Tarsolyok a legnagyobb választékban és minden minőségben csakugy mint háboru előtt kaphatók. TELEFON 114 89.

SZÜCS és MÁRKUS
selyem és csipkekereskedése
Budapest, IV Koronaherczeg-utcza 18. sz.
Ujdonságokban nagy választék Telefon 154-59.

Legfinomabb Stearin- és viaszgyertyak, tomjen, mecsesek kaphatók házi és templomi használatra
Ecclesia egyházmüveszeti és áruforgalmi r.-t.
cégnél,
Budapest, IV., Váci-utca 59 sz.

„LUX" DROGÉRIA
KAMARAI SZÁLLITÓ
BUDAPEST, VIII. MUZEUM-KÖRUT 5. SZÁM.
Gyógyáruk, vegyszerek kozmetikai cikkek legelőnyösebb bevásárlási forrása.

HAAS MIKSA
harisnya és keztyü különlegességek üzlete
BUDAPEST, BELVÁROS HAJÓ-U. 12—14.
Nagy választék kötött divatmellényekben, kabátokban és poul-overekben.

BARANYAY VENDEL. SZOBRÁSZ VÁLLALKOZÓ
Budapest, IV. Irányi-u. 25. Telefon József 151-98.
Elvállal szobrászati munkákat épület homlokzatok javitását festését, diszitését, mükő-lépcsők, lábazatok, kertivirágvazák keritések stb. készitését jutányos árban.

Remek szép alkalmi és tánc ruhák igen jutányos árban
Scheiber Sándor IV., Egyetem-utca 7.

A polgári leányiskola zenésdélutánja. Mint már olvasoink tudják, a községi polgári leányiskola Gyertyaszentelő Boldogasszony napján, február 2-án d. u. 4 órakor a Nagykaszinóban zenés délutánt rendez. A szép és érdekes előadás Kenessey Béla ötlete és ő a fő szervezője a tartalmas müsornak, amely előreláthatóan emlékezetes sikert fog aratni és szép jövedelmet hoz az iskola zongora alapja javára. Kenessey Béla, kiről köztudomásu, hogy kiváló hegedü művész, maga is közreműködik az előadáson és részt vesz abban Kontárik Gyula dr. kir. tanfelügyelő is, ki az iskola iránt érzett barátságból vállalta ezt a kedves feladatot. A teljes müsor egyébként a következő: 1 a) Ereszkedik le a felhő, b) Szőke Tisza: a polgári leányiskola énekkara, 2. Mozart: Szerenád, vonós négyes: 2 hegedü, brácsa és cselló. 3. a) Offenbach: Musette, b) D. Gaens: Scherzó: csellón Ligethi Lajos és Sárika, zongora. 4. a) Korngold Erich Wolfgang: Szerelmes levélke, b) Noseda Károly: Piros rózsa, ének és zongora, özv. Balla Ignácné, Herein Imréné. 5. a) Vécsey Ferenc: Dal, b) Mozart-Kreisler: Rondó, hegedü és zongora: Kenessey Béla, Herein Imréné. 6. Schubert: „Pisztráng", ötös, zongora, hegedü brácsa, cselló és nagybőgő. 7. Magyar Hiszekegy: a polgári leányiskola énekkara zenekisérettel. Zongora: Herein Imréné. — I. hegedüs Kenessey Béla, II. hegedüs Nemes Béla, brácsás Dr. Kontarik Gyula, csellós Ligethy Lajos, nagybőgős Herein Imre. — Ruhatár kötelező. A hangverseny tartama alatt az ajtókat zárva tartják.

Fiu. Hát igen: fiu lett az elsőszülött, Pornói János r. k. kántorunk gyermeke, aki január 20 án örvendeztette meg szüleit e sártekén való megjelenésével. Egészséges, derék fiu az ujszülött és már első bejöttével a világra sok-sok meleg üdvözletet szerzett közkedvelt kántorunknak.

Beteg tüzoltóalparancsnok. Klier Antal, tüzoltóságunk alparancsnoka, sulyos betegségbe esett. Hirtelen rosszullét fogta el. Az orvosi vizsgálat vakbélgyulladást állapitott meg. Azonnal be kellett szállitani a Szent István kórházba, hol rögtön megoperálták. Az operálás jól sikerült, azonban ujabb baj keletkezett, hörghurut, amely félős, hogy a fekvéstől tüdőgyulladássá fajul. Gyógyulását mindenki nagyon kivánja, különösen a tüzoltótestület, mely szeretett alparancsnokát kénytelen betegsége alatt nélkülözni.

Iparosok táncmulatsága. A „Rákosszentmihályi Önálló Iparosok és Kereskedők Köre" 1926. január 31-én, vasárnap este 8 órakor, az „Iparosház" alapja javára, jelmezes táncmulatságot rendez a „Vén-fiuk" vendéglőjében. Ez az első eset, hogy az iparosok farsangi mulatságot rendeznek, a több helyről elhangzott óhajnak megfelelően. Az estélyre a belépőjegyek ára 15.000 korona, családjegy 40.000 korona. Jelmez nem kötelező. A legszebb hölgyjelmez és a legcsunyább férfijelmez értékes dijat nyer. Lesz konfettibombázás, szerpentincsata. A zenét közkedvelt zenekar szolgáltatja.

Halálozás. Prinz József szabómester, ismert budapesti nagyiparos, életének hatvanadik évében, hosszu szenvedés után meghalt Budapesten. A megboldogult, családjával együtt hosszu időn át volt Rákosszentmihály lakosa és a rákosvidéki társaság kedvelt tagja. Derék, szorgalmas és iparában kiváló férfiu volt, ki általános becsülésnek örvendett. Halála igen széles körben kelt őszinte részvétet. Özvegye szül. Forberger Vilma, fiai István és József és kiterjedt rokonsága gyászolja. A róm. kath. egyház szertartása szerint temették el Budapesten.

A rákosfalvi labdarugók. Évek sora óta küzd lelkes igyekezettel a Budapest—rákosfalvi sport klub, hogy a másodosztályu labdarugók közé kerüljön, de mindig megakadályozza hagyományos balszerencséje. Igy történt ez mult vasárnap is, amikor kőbányai ellenfele 1:0 arányban legyőzte, bár az egész mérkőzés alatt a BRSC harmadosztályu bajnokjelölt csapata volt fölényben. Erősebb fegyelem és kevesebb változás a játékosokban, a szakértők szerint a feltételei annak, hogy a csapat jövőben érdeme szerint érvényesüljön. A klub január 31-én vasárnap d. e. 10 órakor tartja rendes évi közgyülését a Schaffnitzer-féle vendéglőben.

A Rut estélye. A Rut és a Rákosszentmihály Nagykaszinó álarcos jelmezes táncestélye február 6. a Nagykaszinóban. Kezdete 9 órakor. Személyjegy 500 0 K, családjegy (3 személy) 100.000 K. Jelmez, szépség és olcsósági verseny. Konfetti és szerpentin csata. Megjelenés jelmezben álarccal vagy estélyi ruhában. Elsőrangu cigányzene. Tánc reggelig. Jó mulatság lesz.

Postatisztviselők mulatsága. A postatisztviselők serényen készülnek a február 13-iki mulatságukra. A meghivókat már szétküldötték. Aki meghivóra igényt tart és ez ideig még nem kapta azt meg — a rendezőség ez uton hivja fel — forduljon meghivóért a helybeli postahivatal vezetőjéhez.

Busulnak az öreg nyárfák... Thegze-Gerber Miklós, a tehetséges, fiatal zeneszerző, Thegze-Gerber Frigyes vasuti főfelügyelőnek, a HÉV budapesti állomásfőnökének fia, megkapóan szép, meleg érzéssel teljes müdalt szerzett Várady Aladár sikerült szövegére. A hazafias jellegü, szép dal érdemes reá, hogy széleskörben ismertté váljék és amellett, hogy gyönyörködtet, a hazafias érzést szitsa. Cime: Busulnak az öreg nyárfák... Megjelent énekhangra zongorakisérettel, a szerző saját kiadásában. Ára 1 aranykorona. Kapható a szerzőnél, a HÉV állomásépületében. Melegen ajánljuk közönségünk figyelmébe.

Vasoszlopok a villamosmegállókon. Kedves Szerkesztő Ur! Köztudomásu dolog, hogy hány emberelet lett már áldozata a vasoszlopnak, mely a megállónál áll. A megállóknál ugrálnak a legtöbbet az emberek. Rossz szokás és nagy könnyelmüség, de nehezen szoknak le már erről az emberek. Van, aki nem akar lekésni az induló villamosról, utánaszalad, felugrik, ott áll az oszlop, nekiütődik és kész a baj, az elgázolás. Oka mindenesetre elsősorban a könnyelmüség, de okozhatjuk a társaságot, mert ha az oszlop nem áll az állomáson, nem történik meg a baj. A nagyitcei állomáson, a jó Isten tudja, hányadik szerencsétlenség után emelték ki a vasoszlopot és tették tovább. Remélem, nem akarja a társaság minden állomáson bevárni, mig az oszlop bizonyos számu áldozatot üt a kerekek alá! Kedves Szerkesztő Ur, nekünk, magyaroknak vigyáznunk kell nagyon, nagyon mindnyájunk életére és testi épségére, szükség lehet még minden épkézláb emberre, hassunk oda, hogy az ilyen veszedelmek hárittassanak el és az ilyen meggondolatlanul felépitett halálpóznák ne csökkentsék számainkat. Aláirás.

Rend a boltban. Kirschner József sütőmester Ferenc József (piac)-téri bodéjában az utóbbi időben rendellenességek fordultak elő, amelyekről Kirschner csak utóbb szerzett tudomást, amikor is azok megszüntetéséről haladéktalanul gondoskodott. Az üzletben mindenkor a legjobb minőségü, friss kenyér és péksütemény áll a közönség rendelkezésére. A tulajdonos kéri a vásárlókat, hogy csak friss árut fogadjanak el. Az árjegyzéket az árusitó helyen kifüggesztették. A versenyképes árak és a kitünő minőség bizonyára örvendetes fogadtatásra találnak közönségünk körében.

Minden Ujságiró-Sorsjegy két huzáson játszik. Az Ujságiró-Sorsjegy azt a páratlan előnyt biztositja tulajdonosának, hogy két huzáson játszik. Minden sorsjegy, amelynek számai közt a 2-es, 4-es vagy 7-es szám előfordul, résztvesz a február 14-ki szerencsehuzáson, melyen igen nagyértékü nyeremények kerülnek kisorsolásra. De részt vesz minden sorsjegy, kivétel nélkül az áprilisban megtartandó főhuzáson, amelyen elől a 400 milliós főnyeremény, a 150 és 140 milliós jutalom és több száz milliós értékü nyeremény sorsa. Mindenki vegyen „Ujságiró-sorsjegyet" és őrizze meg április 8-ig.

Angol és francia varrónő jutányosan vállal, esetleg házakhoz is megy.
Cim: Rákosszentmihály, Hársfa utca 38. Erzsi-lak.

Kitünő asztali fehérbor „Ö" 1 liter 12 000 kor.
Kernernél, Rákosi-ut 45.

Miska nem mozdul ki a szobából.

Szentmihályi Miska édes anyja azt kérdi fiától:

— Miska, te egész nap ki nem mozdulsz, mit tudsz csinálni itt benn egész nap?

Miska igen nyugodtan feleli:

— Semmit anyukám, csak olvasom a szentmihályi farsang meghivóit.

SASHALMI HIREK.

Rovatvezető: **Zagyva József.**

Tormay Cecil levele Mint ismeretes, Tormay Cecilt, a Mansz. kiváló tehetségü országos elnöknőjét, rehabilitálása alkalmából rendületlen hüségükről biztositották a vidéki Mansz-csoportok is, köztük természetesen a sashalmi Mansz. lelkes elnöknője, Dr. Bartha Borbála is küldöttségileg tette tiszteletét, melyre az elnöknőtől alábbi szép tartalmu levelet kapta a sashalmi Mansz.: „Őszintén köszönöm, hogy sorsdöntő napjaim idején velem volt szivük gondolata és elküldték hozzám nemes ragaszkodásuk üzenetét. Abban az üzenetben több és szebb volt az üzenetnél, — benne volt, kedves munkatársaim, hü asszonytestvéreim rendületlen hüsége és megbántott sorsommal való együttérzése. Isten és az ember törvényt tett az igazság nevében. Fogadják köszönetemet, hogy megpróbáltatásom idején rendületlen hüségben magam mellett érezhettem az önök mindennél drágább bizalmát. Budapest, 1926. január 12. Boldogabb magyar uj esztendőt kiván testvéri köszöntéssel Tormay Cecil országos elnök."

Közgyülések. Igy év elején egyik egyesület a másik után tartja tisztujitó gyülését. Első vott a Háztulajdonosoké. A Mansz. február hó 2-án, délután 3 órakor a Gizella-uti központi állami elemi iskolában tartja tisztujitó közgyülését, melyen az Országos Egyesület is képviseltetni fogja magát. Dr. Bartha Borbála elnöknő beszámolót fog tartani az elmult év eredményes müködéséről. Az elnökség ezuton is tisztelettel felkéri Pestsashalom Magyar Asszonyait, hogy megjelenésükkel tegyék impozánssá ezt a napot.

Farsang. Az idei farsang rövid, de zajos, mintha az emberek jómódban usznának, holott mellesleg a panaszokat halljuk; mindamellett mulatság mulatságba nyulik. Most is egész szép csokrot mutatunk belőle. Január hó 30-án, este 9 órai kezdettel a Corvin Torna Klub tart szigoruan zártkörü bált a Postás Kaszinó disztermében. — Január 31-én az Iparoskör helyiségében rendez müsorestélyt a Czakó-pár, több fővárosi szinész közremüködésével. Élvezetes, szép müsor. Aki jelen lesz, jól fog mulatni. – Ugyancsak január 31-én, a Bajtársi Diákok sashalmi szövetsége rendezi a farsang egyik legélvezetesebb müsoros estélyét a Postás Kaszinóban. A siker biztositéka, hogy sikerült megnyerni az általánosan elismert müvésznőt, Dr. Dániel Lajosné urnőt, valamint Sebestyén Rózsit, Berentés Bélát, Bázel Gézát, legkiválóbb szinpadi alakjainkat. Az előadás iránt igen nagy az érdeklődés, a jegyek jórésze már elővételben elkelt.

Ház- és Telektulajdonosok Egyesülete, Cocron Jakab elnöklete alatt, január hó 27-én az egyesület helyiségében igen tartalmas tárgysorozatu ülést tartott, melyen a község lakosait anyagilag igen közelről érintő ügyeket beszéltek meg. A gyülés lefolyását, lapzárta miatt — sajnos — már nem közölhettük, de jövő számunkban részletes beszámolót fogunk olvasóink elé tárni.

Figyelmeztetés. A sashalmi Önálló Iparosok és Kereskedők Köre közgyülése február hó 7-én, az Általános Ipartestület évi közgyülése február hó 14-én lesz a Schuszterféle körhelyiségben.

RÁKOSSZENTMIHÁLY SPORTJA.

Rovatvezető: **Cserjesi Károly.**

Levente kötelezetteket felhivja a vezetőség, hogy minden értesités, intés bevárása nélkül jelentkezzenek vasárnap d. e. 9–10 óra között a Községházán, a 3. sz. helyiségben. (Leventekötelezettség 21 éves korig terjed; felmentést csak a vezetőség adhat.)

Tóth Kálmán, a Rokkantak Betegsegélyző Intézetének tisztviselője, a RAFC választmányának tagja f. hó 27-én hirtelen elhunyt.

Jelmez-estélyt rendez a RAFC február 13-án. A klub jutányos jelmezekről gondoskodik; eziránt február 2-áig fogad el bejelentést Jakuts Lajos főrendező vagy helyettese a klubhelyiségben

Választmányi ülést tart február hó 5-én, este 8 órakor a RAFC. Tárgya a közgyülés előkészitése.

RAFC pályáján a földmunkát, mihelyt az időjárás engedi, megkezdik, ugy hogy a tavaszi mérkőzéseket már saját pályán játszák a fotballcsapatok.

Közgyülés. A Rákosszentmihályi Iparos Sport Club január hó 24-én tartotta rendes évi közgyülését, a tagok tekintélyes részvétele mellett, melyet lapunk jövő számában fogunk bővebben ismertetni.

Rafc sakkversenye. A február hó 12-ig tartandó sakkverseny 14 résztvevője közül eddig Kovács Gergely veretlen, Kun Miksa és Dr. Kubinyecz 2, Lung és Dr. Tholt 3, Kersmann és Lippe 6 és Dr. Éder 7 vesztett ponttal igyekeznek jó helyezést elérni. Béky Béla elnök, Pender K. Farkas alelnök és Kropacsek Ferenc klubtag értékes tisztelet dijai fokozzák a meglepetésekben gazdag verseny érdeklődését.

HIVATALOS KÖZLEMÉNYEK.

505. sz./1926. **Hirdetmény.**

Ezennel közhirré tesszük, hogy minden gépkocsi (automobil, motorkerékpár) vételt, illetve eladást az érdekelt fél köteles a mátyásföldi ker. kapitányságnál 48 órán belül bejelenteni.

Rszentmihály, 1926. jan. 21. *Községi elöljáróság.*

Szoba-konyha butorozva vagy anélkül évi lakásnak kiadó. Rákosszentmihály, Imre-u. 1.

Lakast keresek, 2–3 szobást, Rákosszentmihály belső területén. Pornói, Kossuth Lajos-u. 11

Egy kétkarikás jó karban levő csikó takaréktüzhelyt megvételre keresnek Mária-utca 2. szám.

BENCZE czipőszalon Budapest, IV Bécsi-utcza 5. szám. Félemelet.

Női felöltők, estélyi és utcai ruhák
meglepő olcsó árakon
REICH HENRIK czégnél
Budapest, IV., Egyetem-u 9.

Dona Döme és Tsa
papirkereskedése, a popradi gyár raktára
Budapest, IV. ker., Régi posta-u. 6.
Ajánlja a PÉTERFALVI gyárban készült **Óceán-tengerentuli levélpapirt** valamint egyéb igen diszes levélpapirokat és minden szakmába vágó czikkeket
Vidéki megrendeléseket pontosan teljesit.

Zwieback Lajos és Testvére
Budapest, IV. Vaczi-utcza 14. szám.
Dus választék elegáns kész kosztümök, ruhák, köpenyek, bluzok és pongyolákban. Saját mühelyeiben méret utáni rendelések elsőrangu munkaerők által legfinomabb kivitelben a legkényesebb igényeknek megfelelően készülnek. Vidéki megrendelések pontosan eszközöltetnek.

Telefon 79–33. ***Női kalap-különlegességek*** *Telefon 7-31*
Virányi J. *női kalap gyára. Kalapformázás festés és diszités elfogadtatik.*
Budapest, IV., Ferenczieik-tere 3. szám.

Egyenruhák a nemzeti hadsereg, pénzügyőrség, vasuti- posta- és erdészeti tisztek és altisztek, valamint bármilyen egyenruhátviselő testületek részére, továbbá sapkák, kardok, kardkötők, kardbojtok, derékszijjak, vállszijjak, nyakravalók, keztyük, bőrgamásnik, csavargamásnik, rendjelek, csillagok, zsinórok, paszományok, lovaglópálczák és mindenféle felszerelési czikkek legjobb minőségben beszerezhetők
TILLER MÓR ÉS TÁRSA CÉGNÉL
Budapest, IV., Veres Pálné-utcza 10.

CZIRING ARMIN és FIAI
szőrme-, szücsáru-raktára és megóvó intézete.
Budapest, Deák Ferencz-utcza 19. szám.
TELEFON 231.

Gummi haskötők, gummi harisnyák, gummi sérvkötők, műlábak, egyenestartók, suspensorok, irrigatorok, hygienikus gummiáruk, Betegápolási czikkek legnagyobb választékban kaphatók: Weszely Istvan és Tsa utóda cégtulajdonos:
Nagy Károly Frigyes
Budapest, IV. Apponyi-tér 1.

NÁDAS női kézi munka és rajzmüterme
Budapest IV., Petőfi Sándor-utcza 11. sz.

Részletfizetésre készpénzárban kaphatók: Férfi és női ruházati cikkek, férfi öltönyök, felöltők, női kosztümök és felső kabátok. Férfi-, női és gyermek-cipők. Mindennemü textilárak, vászon, chifon, batiszt, mosókelmék, stb. Férfi- és női fehérnemüek ruha és kabatszövetek, férfi kalapok, valamint férfi, női és gyermek-harisnyák, stb. Varrógép és kerekpár. Tüzifa, porosz- és magyar szén. Só, bor, mindenféle szeszes italok, terményáruk, stb. a legolcsóbb napi árban. **Rákosszentmihályi Takarékpénztár R.-T. áruosztályában, Bizalom-u. 1.** Rákosi-ut sarok.

LAUFFER TIVADAR-féle BELVÁROSI kölcsönkönyvtár
Budapest IV. ker., Váczi-utcza 19. szám.
Magyar — német — franczia — angol müvek.

A főváros legelegansabb és legdusabb
automobilraktára
LAURIN és KLEMENT részvénytársaság vezérképviselete
Budapest, VI., Andrássy-ut 10

A valódi **Holland Három Király Tea**
a legjobb vértisztitó szer.
Óvakodjunk utánzatoktól; az eredeti készitmény kapható:
Neruda Nándor-nál **Budapest, IV. kerület, Kossuth Lajos-utca 16.**
Valódi amerikai White fogkrém.

DIJTALAN SZEMORVOSI VIZSGALAT d. e. ½12-1-ig, d. u. 4-6-ig. „REFRACTIO" speciális látszerészeti intézet Budapest, IV. Szervita-tér 6.

ERDÉLYI FÉNYKÉP-NAGYITÁSOK
Budapest, IV. Semmelweis-utca 2.

NŐI GYÁSZRUHA KÉSZITŐ VÁLLALAT
Horváth és Halász
Budapest, Váczi-utcza 26. Párisi-utcza sarok.
Fekete kelmék, kész női ruhák, felöltők, keztyük, gyászkülönlegességek stb. dus raktára. Gyászruhák kivánatra 4 óra alatt készittetnek. Telefon 861

Keményy, Kallós
selyem-, szövet- és női-divat áruháza
Budapesten, IV., Kossuth Lajos-utcza 2.

RÁCZ DÁNIEL
Női felöltők, angol kosztümök és alkalmi toilettek, blousok, pongyolák áruháza és műtermei
Sürgönyczim: „Roberácz" *Telefon: 167-02.*
BUDAPEST, IV., Kigyó-utca 2. sz.

Fratelli Deisinger cégnél Budapest, Ferenczlek-tere 1. (Királyi bérpalota)
Kávé * Tea * Rum.

Sneidig EGYENRUHAKAT
olcsón és jó minőségben szállitanak
BLUM és TESTVÉRE egyenruha szállitók
Budapest, IV. Váczi-utcza 31—33 Piarista-épület.

Grünvald és Váhl
saját készitményü menyasszonyi kelengyék fehérnemüek és vászonáruk raktára. Különlegességek: Blousok és pongyolákban
BUDAPEST, IV. VÁCZI-UTCZA 26. Telefon 98

Aranyvirág kitünő jó levélpapir discret borítékkal. Kapható: SZÉNÁSY BÉLA papiráruházában Budapest, Ferenczlek-tere 9.

ZSUFFA ISTVÁN ÉS TÁRSAI
angol gyapjuszövetek kereskedése
BUDAPEST, IV., Váczi-utcza 25. Piarista-utcza sarok.
Állandó nagy raktár elsőrendü angol-, skót- és iriand szövetekben valamint selyem- és egyéb bélésárukban

Budapest szenzáczióját képezik
ELSNER OSZKÁR áruházai
főüzlet IV. Párizsi-utcza 3. sz. Koronaherczeg-utcza sarok.
Nagy választék szalagokban, csipkékben, jabots echarpe, shawlokban és mindennemü divatcikkekben.

Telefon 102—11. Telefon 102—12
NAGY IMRE virágnagykereskedő Budapest, IV., Fővám-tér 5.
(a központi vásárcsarnok átellenében.)
A Czigány János czégnek évek óta kizárólagos tulajdonosa
Modern kertészeti telepem: **II., Pasaréti-ut 64.**

KERTÉSZ TÓDOR
Budapest IV., Kristóf-tér.
Csillogó karácsonyfa diszek, játékok, ajándék tárgyak. téli sportcikkek igen nagy választékban.

FENYO HARISNYAHÁZ Selyem flor női-harisnya
Karoly-körut 8. minden szinben

Holzer divatháza
Bpest, IV. Kossuth-Lajosu. 9.
Külön női fehérnemü osztaly

Vászon és damasztáruk, házilag készitett fehérnemüek, a legszolidubb kivitelben - a legolcsóbbban - a rég bevált
VILCSEK VILMOS
kelengyeházban.
Budapest, IV. Kecskeméti-utcza 9.

A Münchengrätzi czipőgyár r. t.
BUDAPEST, IV., KOSSUTH LAJOS-UTCZA 15. szám.
téli ujdonságok nagy választékban.

SUGAR VILMOS
Budapest, IV. Deák Ferenc-utca 23.
(Deák-tér sarok)
Megérkeztek a téli ujdonságok férfi és női szövetek selyem, bársony és flanellekben dus választék.

Mende Pál BUDAPEST IV., VACZI-U. 1.
férfi- és női divatáru
különlegességek.

Telefon József 55 85.
STEPANEK ANTAL
orvosi müszer-, kötszer- és orthopädiai gépek gyára. Budapest, Szentkirályi-utcza 49.
Készíti az összes orvosi müszereket és betegapolási cikkeket. Mint. mülabakat, tamgépeket, sérvkötőket hasköfőket é görcsér elleni harisnyákat.

Szemere Gáspar szalag, csipke, hímzés, zsinór, paszomány, gyöngy, gomb, tü, fonal, csat, övek, csipkeszövetek, fémkelmék, ruhaselymek stb. kereskedése. Állandó raktár divatujdonságokban.
TELEFON 118 1. IV. Deák Ferenc-utca 13

Hölgyeket nem, de férfiakat és fiukat tetőtől-talpig kifogástalan eleganciával öltöztet
a Platschek Áruház
Budapest, IV., Károly-körut 28.
Elsőrendü minőségek. Szigoruan szabott árak.
Kérjen árjegyzéket!

Radó József
bluz, ruha, pongyola női divatháza
Budapest, Ferenciek-tere 1. (Kir bérpalota)

JESCO a cipőipar csodája! Utólérhetetlen forma, elegánczia és tartósság tekinteteben. Fél és magas czipők.
Főraktár: DEUTSCH ANTAL
Budapest, IV., Kecskeméti-u. 19.

SALZER J. PAPIRÁRUGYÁR
TELEFON: József 101—30.
készit legfinomabb pouder-dobozokat és parfüm casettáka csak a legfinomabb kivitelben. Külön osztály cukrász papir kellékek gyártására. (Gyártelep: VI., Lehel-utca 9.)
Városi iroda: IV. Ferencz József-rakpart 15.

NOEMI SHAMPOON a legjobb fej- és hajmosópor
KISS LÁSZLÓ drogeria
IV. Veres Pálné-utcza 10

RADÓ ALADÁR
bluz- és pongyola divatáruháza
Budapest, IV., Kristóf-tér 6. szám.

LÁSZLÓ és FEKETE
NŐI- ÉS FÉRFI DIVATKELMÉK ÁRUHÁZA
Budapest, IV., Koronaherczeg-u. 14-16.

Régi magyar és osztrák
BÉLYEGEKET és GYÜJTEMÉNYEKET
lehetőleg eredeti boritékon
MAGAS ÁRON VESZ:
Neuberger S. bélyegkereskedő, Budapest IV.
Károly-körut 6. szám.

VARGA SÁNDOR
fűszer és csemege kereskedő
Budapest, VII., Baross-tér 20. (A szobor előtt.)
Ajánlja mindig kitünően felszerelt üzletét, mint szolid bevásárlási forrást. Elsőrendü csemegék, sajtok és gyümölcsök

BETEGÁPOLÁS. Az összes gyógykezelési eszközök, u. m. sérvkötők, hasköfők, gummi görcsér-harisnyák, egyenestartók, testegyenészeti gépek, mülábak, mükarok, kötszerek, teljes gyermekágyas felszerelések, masszáló- és villamosgépek a legmegbizhatóbb minőségben csakis
Fischer Péter és Társa részv.-társ. czégnél
most IV. ker., Kálvin-tér 3. szám
szerezhetők be. — Most megjelent legujabb képes árjegyzéket kivánatra bérmentve titoktartás mellett azonnal küldjük.
Telefon József 19—24. Alapittatott 1850

Stern József r.-t.
alapitva 1860.
Budapest, Kálvin-tér 1.
Divatkelmék, mosóáruk, selymek, sifonok, vásznak, férfi- és női-fehérnemüek, kötöttáruk és kész nőiruhák legelőnyösebb beszerző forrása

Neuwald Illés utódai könyvnyomda Spest, VIII., Üllői-ut 48. Kiadótulajdonos: Balázsovich Zoltánné.

XXVI. évfolyam. Rákosszentmihály, 1926 vasárnap. február 14. 6. szám.

RÁKOS VIDÉKE

TÁRSADALMI, KÖZIGAZGATÁSI ÉS KÖZGAZDASÁGI HETILAP.
RÁKOSSZENTMIHÁLY NAGYKÖZSÉG ÉS SZÁMOS EGYESÜLET HIVATALOS LAPJA.

Szerkesztőség és kiadóhivatal: Rákosszentmihály, Szentkorona-utca 37.

Megjelenik minden vasárnap.

Felelős szerkesztő: BALÁZSOVICH ZOLTÁN.

Előfizetési ár: Egész évre 120000. K
Fél évre: . . 60000. „
Negyed évre: 30000. „
Egyes szám ára 3000 korona
Hirdetéseket felvesz a kiadóhivatal.

A Magyar Nemzeti Szövetség nyilt levele a magyar társadalomhoz.

A frankhamisitás ügyével kapcsolatban a magyar sajtó egy része a Magyar Nemzeti Szövetséget — bár csak burkolt formában, — de mégis olyan szinben szerepeltette napokon keresztül a nagy nyilvánosság előtt, amely könnyen megtévesztheti azokat, akik a Magyar Nemzeti Szövetséget és működését közelebbről nem ismerik.

Ez okból a Magyar Nemzeti Szövetség szükségesnek látja a hazafias érzésü és gondolkozásu magyar társadalom tudomására hozni a következőket:

A Magyar Nemzeti Szövetség a frankhamisitási bünügyet elitéli, azt az országra nézve károsnak és semmiféle, — még hazafias indokolással sem tartja menthetőnek.

Ha a Szövetség valamelyik tagja, a Szövetség elnökségének, igazgatóságának és választmányának tudta nélkül, a frankhamisitás bünügyével összeköttetésbe került volna is, erről a Magyar Nemzeti Szövetség éppugy nem tehetne, amiként nem tehet arról az államrendőrség, hogy legfőbb vezetője ez üggyel összefüggésbe került.

Néhány lapnak ama hiresztelésével szemben, mintha a Szövetség anyagi zavarokkal küzdene és államsegélyek után hasztalanul futkosott volna, kijelenti a Magyar Nemzeti Szövetség, hogy megalakulása óta mindig szilárd anyagi alapokon nyugodott, anyagi helyzete ma sem rendült meg, sőt javult; hogy szigoruan előirányzott és betartott költségvetés keretein belül dolgozik, végül, hogy államsegélyt soha nem kapott és nem is kért.

Épp ily légbőlkapott hirlapi közlés volt az is, hogy a kormány a Magyar Nemzeti Szövetség működését, autonómiáját felfüggesztette volna vagy csak szándékozott volna is ezt tenni és bármiféle oka is lehetett volna erre.

A Magyar Nemzeti Szövetség a frankhamisitás sajnálatos eseményével is igazolva látja működése eddigi irányának és eszközeinek helyességét és azokon változtatni a jövőben sem fog. Nyilt sisakkal és tiszta fegyverekkel küzdött eddig is s a jövőben ugyanigy, de még fokozottabb erővel és elszántsággal fog harcolni.

De, ha a Magyar Nemzeti Szövetség fegyvertárából hiányzik is a méreg, a tőr, hamis bankó és mindenféle kalandos, fantasztikus vagy könnyelmü fegyver, — mégsem zárkózhatik el annak megállapitásától, hogy ez elitélendő cselekményeknek is alapforrása Trianonban keresendő.

E botrányos esetnél fájdalmasan állapitotta meg a Magyar Nemzeti Szövetség, hogy azok a forradalmi erők, amelyek egyszer már a sir szélére vitték nemzetünket, kinnt és bennt ujult és nyilt vakmerőséggel emelték fel ismét fejüket és ezt az alkalmat is arra használták fel, hogy nehéz helyzetben lévő hazánknak és nemzetünknek minél többet ártsanak; hogy a külföld kezdődő bizalmát ismét bizalmatlansággá, a nemzet visszatérő önbizalmát ismét reménytelen csüggedéssé változtassák át és hogy nap-nap mellett rágalmazó szomszédaink politikáját alátámasszák és igazolják. Céljaik elérése érdekében nem átallották egy alkalmi szövetkezés bünét a magyar nacionalizmus és a hazafias társadalmi egyesületek számlájára róni és a nemzeti érzésü magyar társadalmat ország-világ előtt pellengérre állitani.

A Magyar Nemzeti Szövetség ezzel az ismét napvilágra merészkedett bünös szövetkezéssel szemben bizik a magyar társadalom nemzeti érzésü nagyobbik részének komolyságában, állhatatosságában, összetartásában, elszántságában és erejében, amelyekkel már csirájában képes lesz elfojtani azt az aknamunkát, amely végeredményben hazánkat ismét közprédává és az igaz magyarokat ujból üldözött vadakká tenné, kik nem lelnék honjukat e hazában.

A Magyar Nemzeti Szövetség kéri vidéki Köreit, hogy a magyar társadalom felvilágositása, a kishitüek megerősitése és a magyar társadalom egységének és erejének dokumentálása céljából tartsanak gyüléseket s azokon való állásfoglalásukat juttassák el a Magyar Nemzeti Szövetséghez.

Végül kéri a Magyar Nemzeti Szövetség a hazafias magyar társadalmat, hogy felekezeti, nemzetiségi, osztály- és pártpolitikai különbségekre való tekintet nélkül őrizze meg eddigi bizalmát a Magyar Nemzeti Szövetség és hazánk jobb jövője iránt.

Perényi, országos elnök.

Rákosszentmihály—Kiskecskemét

Irta: Kecskeméthy Vince.

A növények betegségei.

Ma már a növényeknek annyi sokféle betegsége van, hogy az ember alig ismeri ki magát a helyes védekezés tekintetében. Leginkább a gyümölcskertekre vonatkozik ez és hogy a sokféle betegség fellépett, ezt leginkább saját magunknak tulajdonithatjuk azért, mert a fáinkkal nagyon keveset törődünk. Elültetjük és rábizzuk a természetre. Már az ültetésnél sem ügyelünk arra, hogy milyen fákat ültessünk, milyen a talajunk és innen származnak mindenféle betegségek, mert a talajból a növényzet nem kapja meg a kellő táplálékot, nem oda való abba a talajba és igy a növény beteg állapotba esik, mert elsősorban minden betegség és féreg a gyenge és nem egészséges növényeket lepi meg. A beteg fának

Lapunk mai száma 8 oldal.

beteg a levélzete és rendesen a beteg levélzetet lepi el a féreg, a gomba és ott szaporodik el nagy mennyiségben.

A féreg elszaporodik és petéit lerakja a beteg levélzetre, amely leveleket az egészséges levelek lehullása után látunk a fákon lógni. Ugyancsak a fákon megmaradt beteg gyümölcsök is ott lógnak, a mire már itt, e helyen felhivtuk a gyümölcsöskert-gazdák figyelmét. Minden ilyen levelet és gyümölcsöt, amely betegség következtében maradt a fán, szedjenek le és égessenek el. De ez bizony soha sem történt meg. Akármerre járok, látom, hogy ott lóg a fán az almalevél és gyümölcs. Pedig ha ezeket a munkákat mindenütt egyöntetüen elvégeznénk, akkor rövid idő alatt megszabadulna az egész ország ezektől a növénybetegségektől, mert amely fának a levélzete beteg, az a fa nem képes egészséges gyümölcsöt sem nevelni, mert nem is képes fejlődni. Nem elég az, hogy a fának jó talaja van és a gyökér adna elég tápláló anyagot, ha a levélzet azt a tápláló anyagot, amit a gyökérzet a földből felszed, nem tudja megemészteni.

Különben meg kell mindig vizsgálnunk azt is, hogy nem a gyökerek miatt betegszik-e meg a fa, mert ha nincs kellő táplálék a talajban, nem tud a fa kellőképen fejlődni és e miatt is betegségbe esik. Betegségbe eshetik a fa ott is, ahol a talaj tulságosan nedves s e miatt gyökérpenészt kap. A fa ilyenkor sárgaságba esik és itt is a nedvkeringés kellőképen nem tud cirkulálni.

Továbbá arra is ügyelnünk kell, hogy a gyümölcsfának koronája kellőképen meg legyen ritkitva, hogy annak minden részébe a nap és levegő behatolhasson, mert ha a növény koronája ritka, ugy a férgeknek elszaporodását rendkivül megakadályozza.

A fa törzsét meg kell tisztogatni minden régi felfeslett vagy felpattogott kéregtől. Valami éles szerszámmal le kell faragni és erős gyökérkefével le kell surolni, mert ezzel is nagyon sok férget elpusztitunk. De nem csak a fa törzsét kell igy kezelni, hanem végig egész a koronájáig minden egyes vastag ágat meg kell kefélni, lesurolni és mohától is megtisztitani.

A fa törzse körül a földet legalább egy méter körzetben fel kell hantolni, mert minden féreg télire oda huzódik le, ott bebábosodik és kora tavasszal, a természet megindulásával ezek kibujnak és tovább pusztitják fáinkat.

HIREK.

Credo-gyülés. A helybeli Credo-egyesület az elmult vasárnapon tartotta rendes havi gyülését a Világ Mozgóban. A szép számmal megjelent tagok előtt Taraba József dr. elnök tartott rövid előadást a reggeli és estéli ima vallásosságfejlesztő hatásáról ugy az egyén, mint a család életében. Utána egyesületi folyóügyek következtek u. m. a február 6-ikán tartandó katolikus bál megrendezése, melynek tiszta jövedelmét a kat. polgári fiuiskola épülete javára ajánlották. Továbbá szó esett a Szervita Rendü Növérek Napközi Otthonáról, amely az elmult héten megkezdődött. Ismerve az intézmény szükös anyagi viszonyait a jelenlevő tagok hirtelenében gyüjtést rendeztek, melynek eredménye kb. 180.000 korona volt. — A nagyböjti lelkigyakorlatok megrendezése ügyében is intézkedtek. Elhatározták végül, hogy a következő gyülésre felkérik Farkas Sándor Credo-testvért, hogy tartson előadást a sajtóról. A gyülés imával ért végett.

Uj hitoktató. Alig irtuk meg a hirt, hogy Vargha Sz. József rákosszentmihályi hitoktató helyét Krista Menyhért foglalta el, máris bucsut mondhattunk neki. Az ifju lelkipásztor visszament volt állomáshelyére, Galgamácsára s helyébe megyés főpásztorunk Alexy

Jelzálogkölcsönöket 1 évi időtartamra lakóházakra a becsérték 25 százaléka erejéig előnyös feltételek mellett közvetit a Rákosszentmihályi takarékpénztár r. t. Kellékek: telekkönyvi kivonat, tüzbiztositási kötvény és folyó évi dijnyugta.

Ha meg vagy elégedve szólj másnak is.
Ha nem vagy megelégedve — szólj nekem.

Kirschner József sütőmester
SASHALOM: THÖKÖLY-UT 21.

Elárusitó hely: Rákosszentmihály: Ferenc József-tér
Ajánlja mindenkor friss és elsőrendü áruit. — Pompás házikenyér, péksütemények.

Jurovics Jenő bluz, ruha, harisnya, kesztyü divatáruháza Budapest, IV. Váci-utca 19. sz.

Figyelem! Füszer, csemege és felvágottak Nagy választék csokoládé dessertek és cukorkákban, déligyümölcsök, halak és sajtokban. Törley pezsgők. „Hobe", Zwack és Braun likőrök. — **Borárak:** 1 liter uj fehér 8000, Gyöngyös Visontai Ó 10000, nemes kadar 10000, fehér asztali Móri ezerjó 13000, furmint 16000, Egri bikavér 16000, 12000, Tokaj hegyaljai „Ó" fehér Tállyai 18.000, Tokaji asszu és pecsenye borok az Országos Minta pince és Váci Püspöki borok a legolcsóbb napiárban eredeti Markneukircheni hegedü hurok és alkatrészek, **Dohánytőzsde.** — M. kir Osztálysorsjegyek elárusitása, **KERNER EMIL** kereskedőnél, Rákosszentmihály, Rákosi-ut 68. **Telefon 15. szám.**

A főváros legelegánsabb és legdusabb
automobilraktára
LAURIN és KLEMENT részvénytársaság vezérképviselete
Budapest, VI., Andrássy-ut 10

Telefon 79—33. *Női kalap-különlegességek* Telefon 7-33
Virányi J. *női kalap gyára. Kalapformázás festés és diszités elfogadtatik.*
Budapest, IV., Ferencziek-tere 3. szám.

BENCZE czipőszalon Budapest, IV., Bécsi-utcza 5. szám. Félemelet

Papek József
utóda MELEG GÁBOR
bőröndös és finom bőrárugyártó
Budapest, VIII. Rákóczi-ut 11.
Kizárólag jobb minőségü áruk.

Mérő czipők legszebbek, legjobbak és legolcsóbbak
MÉRŐ L. ÉS TÁRSA
BUDAPEST, KORONAHERCZEG-UTCZA 1.

Remek [illegible] **imi és tánc ruhák**
igen jutányos árban
Scheiber Sándor IV., Egyetem-utca 7.

Legfinomabb Stearin- és viaszgyertyák, tömjén, mécsesek kaphatók házi és templomi használatra
Ecclesia egyházművészeti és áruforgalmi r.-t.
cégnél,
Budapest, IV., Váci-utca 59. sz.

Rezső menekült besztercebányai hitoktatót nevezte ki, aki sok szeretettel és buzgósággal foglalta el uj működési helyét, s remélhetően most már állandó lesz tisztében Rákosszentmihályon.

Rákosszentmihály a pestkörnyéki nyomorenyhitő akcióban. A vármegye pestkörnyéki nyomorenyhitő akciójába Rákosszentmihályt is bekapcsolták. Ennek az intézkedésnek fő eredménye, hogy kilátásba helyezték a szervitarendi apácák napközi otthonának támogatását, amely áldásos segitségnek valóban méltó hasznát látja a község lakossága. Ebben az ügyben csütörtökön délelőtt Preszly Elemér dr. főispán elnöklete alatt ülést tartottak a vármegyeházán, hol Rákosszentmihály képviseletében Krenedits Sándor főjegyző ismertette a nemescélu és nélkülözhetetlen napközi otthon helyzetét és kérte annak hathatós támogatását.

A Magyar lányok estélye. A rákosszentmihályi Mansz vezetése alatt községünkben legujabban megalakult Magyar leányok köre pompásan sikerült estély keretében mutatkozott be szombaton este a Nagykaszinóban. Gyönyörü közönség töltötte meg színültig a tágas termet és kitünően szórakozott az estély rövid, de kedves és érdekes programján. A Mansz énekkara nyitotta meg a müsort a Nem, nem, soha megkapó akkordjaival. Weinzierl Gitta csudát müvelt ezzel a karral és kiforrott művészettel vezette előadását, mely után a közönség zugó tapsait ráadással kellett megköszönni. A rendezőség felkérésére ezután Balázsovich Zoltán üdvözölte a közönséget és keresetlen szavakkal vázolta az estély jelentőségét, mely a szentmihályi magyar asszonyok legujabb alkotásának, a lányok körének bemutatkozása. A kör tagjai az asszonyok hazafias, kulturális, emberbaráti és gazdasági munkájából kérnek részt és legelőször is szerencsétlen árvizkárosult honfitársainkért állanak sorompóba. A mit pedig nyujtanak, Suppé örökszép operettje, a „Pajkos diákok", az egymaga méltó erre a szép közönségre. Gyöngyöző muzsikája apáink, nagyapáink gyönyörüsége volt és méltó reá, hogy az ujabb generáció is megismerje. A naiv, vidám szöveg a heidelbergi diákéletből meriti tárgyát és a régi izléshez méltóan erkölcsös. A könnyed, kedves, melódikus zene örökbecsü. Sok éven át tervezte a helybeli mükedvelő társulat is előadását, de kar hiányában el kellett ejteni tervét. A szentmihályi nők csudát müveltek: két hét alatt elökésztitették a darab előadását. Végül, utalva az estély céljára — felolvasta Jókai Mór „A bölcső" cimü költeményét, melyet a szegedi árviz alkalmából irt. A megkapó költemény, mely megrenditően érzékelteti a veszedelem szörnyüségét és megmutatja a jövő reményének vigasztaló szivárványát, mély hatást tett a hallgatóságra. Igen nagy elvezetet nyujtott Berenkey Attiláné szép, mélyen átérzett, meleg és megkapó szavalatával. Vályi Nagy Géza „Harmadik temetés" cimü igen szép költeményét adta elő. A közönség bőséges kifejezést adott utána elismerésének. A Suppé operetje következett azután. Megelevenedtek a „Pajkos diákok" kedves alakjai, még pedig csudálatosan jó, összetanult, kitünően rendezett éz zeneileg fényesen betanitott előadásban. A közönség csaknem minden számot megismételtetett (gyakran nem is egyszer) és viharos tapsokkal kisért minden jelenetet. Weinzierl Gitta remekül zongorázott és a magánszereplők csakugy, mint a kar egyaránt a legnagyobb elismerést érdemelték ki. Dr. Ungár Gyuláné vezette a pajkos, vidám diákcsapatot, áradó jókedvét, lüktető temperamentumát szabadjára eresztve. Bájos lénye, kedves éneke, megragadó humora a legtisztább művészi élvezetet nyujtották. Gergely Baby szép, pasztózus alt hangjával, fess megjelenésével ért el teljes sikert, Farkas Etus kellemes, szép hangja meglepetést keltett. Mindkettőjüktől sok-sok sikert várhat mükedvelő szinpadunk. De az est legnagyobb meglepetését, a legvidámabb, fortélyos csizmatisztitó, a kedves Fleck megszemélyesitője, Gácsér Ibike hozta meg. Ez a bájos, fiatal lányka — ennivaló ördög fiók — kész szinésznő, még pedig a javából. Otthon van a szinpadon tökéletesen. Pezsgő temperamentuma ezer ötletben robban ki és minden mozdulata csupa sikk és frisseség. Istenáldotta humor van birtokában, amely mindig és mindenhol győzelemre segiti. Hangocskája is kellemes, csak meg kell erősödnie, amire bizonyára joggal számithat. Először láttuk szinpadon ezt a kisleányt, de amig itt lesz, aligha képzelünk el többé nélküle valamirevaló előadást. A diákok csapata csupa ügyesen, és izlésesen öltöztetett leányból állott, akik festői csoportozatokat alkottak, kitünően énekeltek, nagyszerüen táncoltak, ügyesen mozogtak és állandóan életet vittek a szinpadra. Fel kellene sorolni valamennyit, sajnos azonban szinlap hiányában nem áll módunkban. A férfi szereplők élén percekig tartó tapsviharral fogadta a közönség, mükedvelő szinpadunkra visszahódított kedveltjét, Horváth Károlyt, aki az uzsorás hires szerepében mutatott be igen eredeti és művészi képességeihez méltó alakitást Nemes művészettel énekelte nevezetes dalát és igen nagy hatást keltett. Szlavkovszky Sándor egyik legpompásabb alakitását mutatta be a „Teve" korcsmáros aprólékosan kidolgozott és ezer ötlettel füszerezett komikus figurájában és percek alatt belelopta magát a közönség szeretetébe. Kedves emlékei között könyvelheti el diadalmas estélyét, a melynek sikerében a kitünően összeállitott szinpadnak is jelentős rész jut. A mindig derék és megbizható Kertesy Béla a szerelmes asztaloslegény hálátlan szerepében is szép sikert aratott énekével. Nehéz áriáját gonddal és csengő hangon énekelte és szép megjelenése is fokozta hatását. A fényesmultu „Pajkos diákok"-hoz méltó volt a siker és aligha tévedünk, ha azt állitjuk, hogy néhányszor még viszont látjuk ezt az előadást szinpadunkon. Kertesy Ignác sugó önzetlen és szakavatott munkáját, a gondos és fáradhatatlan ügyelőt, ifj. Szabó József és Kertesy Béla maszkjait kell még hálásan feljegyegyezni, hogy hü krónikásai lehessünk az emlékezetes estélynek, amelynek megszervezése elsősorban Krenedits Sándorné és vezérkara lankadatlan buzgalmának érdeme, mig a darab betanitásáért Weizierl Gittát és dr. Ungár Gyulánét illeti a forró köszönet. De hálára kötelezték a közönséget a kedves hölgyek a pazar büffével is, melyben minden földi jót felhalmoztak és a lelki táplálék után epikureusi gyönyörökbe ringatták vendégeiket. Talán mondani sem kell, hogy roppant táncmulatság lett a dolog vége és cigányzene mellett virradatig ropták a táncot. Az előadás anyagi eredményéről a következő számunkban számolunk be:

Iskolagondnoksági ülés. Az állami elemi iskola gondnokságának, Pichler István plébános elnöklete alatt tartott legutóbbi ülésén ismertették az iskolalátogatók jelentéseit, megállapitották az iskola költségvetését és tudomásul vették a vallás- és közoktatásügyi miniszter intézkedését, amellyel az első körzet igazgatójául az eddigi helyettes igazgatót, Töröcsik Gyulát kinevezte. A gondnokság melegen üdvözölte az igazgatót, akinek az oktatásügy terén kifejtendő működéséhez messzemenő várakozásokat füznek.

Adomány. Fehér Flóris cinkotai lakos a helybeli r. kath. polgári fiuiskola felszerelése javára 100.000 K-t. — N. N. helybeli lakos pedig ugyanezen célra 50.000 K-t adományozott. Fogadják a nemesszivü iskolabarátok ez uton is az igazgatóság hálás köszönetét. A követésre méltó példa önmagát dicséri.

(A polg. fiuiskola igazgatósága.)

Ma lesz a Crédó-estély? Ma tartja meg a Crédó Férfiegyesület farsangi műsoros táncmulatságát pontosan 8 órai kezdettel, a Balaton kávéház nagytermében. A mulattató és művészi értékü műsor, melynek a legtökéletesebb kidolgozásában fáradhatatlanok voltak a közreműködők, immár teljesen készen vár a sikerre, amely valószinüleg nem marad el. Remélhető, hogy az anyagi siker is a legteljesebb mértékben kielégitő lesz és azt a szép célt, melyre az estély szolgál, a polgári fiuiskola épitésének befejezését nagy mértékben fogja támogatni. A rendezőség, a táncolni óhajtók kedvéért, pontos megjelenést kér, amennyiben az estélyt minden körülmények között, idejében megkezdik.

Az Anna-Árpádtelep ügye. Az Anna-Árpádtelep Cinkotához csatolását tudvalevően a vármegye kimondotta és elrendelte, hogy ez év január elsejével az átkapcsolást végre is hajtsák. Ennek azonban az utolsó pillanatban váratlan akadálya támadt. Ugyanis Fehér József szőv. iskolaigazgató felülvizsgálati kérelmet adott be a vármegyei határozat ellen s igy most az iratokat a belügyminiszterhez terjesztették fel. Igy most már a rendelkezés végrehajtása halasztást szenved, bár egyáltalán nem várható, hogy a végső jogorvoslatnak eredménye legyen, csupán csak azzal a kellemetlen következménnyel jár, hogy az átcsatolás nem az év kezdetén, hanem évközben történik meg s ezzel jókora munkát okoz a községnek és zavart és kényelmetlenséget a közönségnek.

Kitünő ó és uj badacsonyi és izsáki bor Rákosszentmihály Takarékpénztár

A tanonciskola elhelyezése. A rákosszentmihályi tanonciskola megfelelő hely nélkül szükölködik. Elhelyezése ügyében a héten járt községünkben Krehnyay Béla kir. tanfelügyelő, a kivel részletes tárgyalásokat tartottak. Végül is, egyéb megoldás hijján az a terv merült fel, hogy a központi iskola elemi osztályaiban helyezzék el a tanonciskolát, az onnan kiszoruló leányosztályok számára pedig a polgári leányiskolában kérjenek szállást. Ez az a terv, a mely — előreláthatóan senkinek se tetszik. A polgári leányiskolát már egy darabig nyomorgatták a beszállásolt elemi osztályok, aztán pedig a polgári fiu iskola volt terhes vendége. Ettől a bajtól a legnagyobb áldozatok árán éppen most szabaditották meg, — képtelenség tehát, hogy megint elölről kezdődjék a szomoru komédia. A polgári leányiskola kulturális szinvonalat képviselő féltett kincsünk, a melyet meg kell védelmezni minden ujabb zaklatástól. A felvetett terv ellen állást kell foglalnia a községnek, az iskolagondnokságnak és az iskolaszéknek egyaránt és meg kell hiusitani annak a megvalósitását. Különösen érdekessé teszi ezt az esetet az a groteszk helyzet, a mely éppen most a központi elemi iskolánál kerekedett. Ismeretes, hogy az ott levő igazgatói lakást a község tantermekké akarja átalakittatni. A képviselőtestület igy határozott, mert hirtelenében a tanterem hiányon másként nem tud segiteni, az igazgatónak pedig van lakása és ha nem is lenne, lakás kapható a községben, mig iskolát nem lehet egykönnyen teremteni. Annak idején azért létesitették az igazgatói lakást, mert telt a helyiségekből és különben is Wayand Károly igazgató több évtizedes müködését akarták vele jutalmazni. A mai sulyos viszonyok között azonban az iskolateremhiány nehéz probléma, a melyen a lakás felhasználásával aránylag a legkönnyebben lehet segiteni. Ráadásul nem is méltányos, hogy huszonnégy tanerő közül éppen csak egynek legyen természetbeni lakása, mig a második körzet igazgatója arra egyáltalán nem számithat. Az épületre való felügyeletet végül a benne lakó iskolaszolga kellőképen biztositja. A képviselőtestület határozatát a varmegye is jóváhagyta, midőn most a kir. tanfelügyelő tiltakozását nyilvánitotta a terv végrehajtása ellen s azt kivánja, hogy az igazgatói lakást tartsák fenn, sőt ez irányban a vallás- és közoktatásügyi miniszter intézkedését kéri. Igy az iskolateremhiányt alapos ok nélkül továbbra is mesterségesen tartják fenn, hontalanságba taszitják a tanonciskolát és ujabb tamadást készitenek elő a végre-valahára lélekzethez jutott polgári leányiskola ellen. Az érdekes közigazgatási bonyadalom fejleményei nem csekély izgalomban tartják a község lakosságát.

Kiadó május elsejére négy üzlethelyiség — most épitendő — Rákosszentmihályon. Érdeklődők továbbit megtudhatnak a Balaton vendéglőben.

Uri emberek és nők számára kitünő házi kosztot adok. Jelentkezni lehet bármikor Rszentmihály, Szentkorona-u. 39. alatt.

Szoba-konyha butorozva vagy anélkül évi lakásnak kiadó. Rákosszentmihály, Imre-u. 1.

Lakást keresek, 2—3 szobást, Rákosszentmihály belső területén. Pornói, Kossuth Lajos-u. 11

Egy kötkarikás jó karban levő csikó takaréktüzhelyt megvételre keresnek Mária-utca 2. szám.

Legjobb minőségü

tűzifát, kőszenet

legelőnyösebb fizetési feltételek mellett a legolcsóbb árban beszerezheti

Prosylvánia Rt. tüzifa- és széncsuzdában.

Telep kizárólag:

Rákosszentmihály Máv. állomás

„LUX" DROGÉRIA

KAMARAI SZÁLLITÓ

BUDAPEST, VIII. MUZEUM-KÖRUT 5. SZÁM.

Gyógyáruk, vegyszerek. kozmetikai cikkek legelőnyösebb bevásáriási forrása,

Zenedélután. A polgári leányiskola zongora alapja javára zenés délutánt rendezett a Nagykaszinó termében. Igen nagyszámu és szép közönség gyült össze és nem bánta meg a fáradságot, mert igen szép hangverseny élvezetében volt része. Az iskola énekkara nyitotta meg a müsort sikeresen. Mindjárt utána Mozart vonósnégyesét élveztük. Kenessey Béla, Nemes Béla, Kontarik Gyula és Ligety Lajos müvészi emelkedettséggel élték bele magukat a nemes feladatba és igen tiszteletreméltó eredményt értek el. Nagy hatása volt Ligety Lajos gordonka és Ligety Sárika zongora számának is. Özv. Balla Ignácné ezuttal magyar dalokat énekelt a szokott müvészettel és tudása a szokatlan területen is érvényesült. Viharos tapsokat aratott Kenessey Béla mindig szeretettel fogadott müvészi hegedüjátékával, amelynek számára mindig meg is tudja találni a közönség lelkébe férkőző feladatot. A Schubert Pisztráng ötösében a kvartett tagjaihoz még Herein Imre nagybőgője csatlakozott és a zajos hatás megismétlődött. Herein Imréné odaadó zongorakiséretét kell még felemliteni és azt, hogy a müsort az énekkar a Magyar Hiszekeggyel fejezte be. A közönség a lelki gyönyörüség után megelégedéssel távozott, jelentős támogatást hagyván hátra a hangverseny derék céljára.

A lóvasuti részvények beváltása. A megszünt Pusztaszentmihályi közuti vasut részvénytársaság felszámolását a cégbiróság jóváhagyta. A megszünt részvénytársaság részvényeit és élvezeti jegyeit február tizedikétől kezdve darabonként 33.050 koronájával beváltja a Nova r.-t. pénztára (VII. Kertész-utca 10.) hétköznapokon d. e. 10—12 óra között.

Ref. karének-estély. A Rákoszszentmihály—Sashalmi Református Egyházi Énekkar február 7-én, délután 5 órakor a Kaszinó nagytermében harmadik nagy karének-estélyét tartja. Közremüködnek: 1. A budapestfasori és a rákosszentmihályi ref. egyházi énekkar. 2. Töltéssy Zoltán, a holland-magyar bizottság utazólelkésze. 3. Cserey Sándor belmissziói lelkész. 4. Komáromi Kacz—Heincz vonósnégyes. 5. Lampérth Géza, iró. Kötelező müsor ára: Tizezer korona. Felülfizetéseket az énekkar által kiadandó Karénekeskönyv javára köszönettel fogadnak.

Tüzoltóbál. A Rákosszentmihályi Önkéntes Tüzoltó Testület február 1-én rendezte idei báljat a Nagykaszinóban. Mindjárt az estély kezdetén kellemes meglepetésben részesült a közönség, mert a bál kezdetét jelentő felvonulásban az első volt egy bájos leány -- tüzoltó szakasz, tüzoltó csővezető egyenruhában, piros sapkával, kis baltácskával az oldalukon. A 12 tagu leányszakaszt annak megszervezője: Krenedits Gula alparancsnok vezette be nagy taps közepette. Utánuk haladt a versenyszakasz Herein Imre parancsnok vezetésével és a levente tüzoltóknak egy szakasza. A felvonulás után a leányszakasz nagyon kedves palotás magyar táncot mutatott be zajos sikerrel. A tánc betanitása Szentmiklóssy Babyka és Mucsi Ilonka érdeme. A tánc után a testület elnöke; Kecskeméthy Vince üdvözölte a hölgyszakaszt és megköszönte fáradozásukat, amellyel az ünnepség fényét és kedvességét oly nagy mértékben emelték és kérte őket, hogy továbbra is maradjanak lelkes támogatói tüzoltóságunknak. Nem sokkal később a tüzoltó felvonulás megismétlődött, amikor Krenedits Gyula alparancsnok átadta Molnár Gyula volt pénztárosnak azt a diszoklevelet, melyet örökös tiszteletbeli taggá történt választásának emlékére készittetett a testület. Mlonár Gyula meghatott szavakkal mondott köszönetet azért a ragaszkodásért és szeretetért, amely most ismét megnyilvánult iránta. Ezután Krenedits Sándor főjegyző, tiszteletbeli parancsnok tartott gyönyörü, lelkesitő beszédet a versenyszakaszhoz. Megköszönte a község nevében azt a munkát, ambiciót, szeretetet és összetartást, amely a kispesti dicsőséget eredményezte és amelyre — ugymond - nemcsak a testület, hanem a község is büszke. Beszédje végeztével a főjegyző és felesége kiosztották azokat a meglepetésnek készült érmeket, amelyeket a község veretett a kispesti siker emlékére. Ugyancsak ebből az alkalomból a testület diszes emléklappal kedveskedett a versenyszakasz tagjainak. Ezután a RAFC részéről üdvözölte a testületet Béky Béla igazgató. Hazaszeretettől izzó beszédjében arra kérte a magyarok Istenét, hogy mihamarabb engedje megérni azt, hogy a Tüzoltó Testület és a RAFC egyesülve ünnepelje megcsonkitott hazánk elrabolt területeinek visszaszerzését. Ugyanekkor osztotta ki Kecskeméthy Vince elnök a Tüzoltó-Szövetség szol-

gálati érmeit is, Herein Imre 15 évi, Krenedits Gyula 10 évi és többen mások 5 évi szolgálatának elismeréséül. Ugyanő nyitotta meg a bált az első csárdással. Éjfélkor Krenedits Gyulát ünnepelte a versenyszakasz, mint a testület ujjászervezőjét. A tánchoz a zenét szivességből a Hév. fáradhatatlan uri bandája szolgáltatta, Malovetz Mihály vezetése alatt. A közönség örömmel fogadta a kedves és gyakran értékes ajándéktárgyakat, amelyeket belépő jegyek tombolajegy szelvényéért kapott. A nagyszerüen sikerült mulatság reggel 6 óra után ért véget.

Választmányi ülés. A Nagykaszinó választmánya 1926. február 13-án este 7 órakor ülést tart.

Felülfizetés. A dec. 8-iki előadás alakalmával Nagy Mihály főpályafelvigyázó a polg. fiuiskola javára 100.000-át K felülfizetett.

Rut. Szombaton este a Nagykaszinóban nagy mulatság esik. A Rut-Nagykaszinó jelmezes, álarcos táncestélye zajlik le. A hirhordók csodás jelmezekről suttognak, a szeizmograf elsőrendü kritikus napot jelez, — már most előre, — mert mozogni fog a föld . . .

Uj egyesület. A régen megalakult magyar királyság pártja ebben az alakjában megszünt és helyette a „Rákosszentmihályi nemzeti összetartás köre" alakult meg. Az uj egyesület alapszabályai a belügyminisztériumban vannak jóváhagyás céljából. A vezetőség lapunk utján legközelebb beszámol eddig végzett munkájáról.

Klier Antal állapota. Klier Antal tüzoltó alparancsnok egészségi állapota szerencsére annyira megjavult, hogy a beteget január 31-én már hazaszállitották. Erős szervezetének köszönhető, hogy nem kapott az operáció után tüdőgyulladást. A teljes felépülését most már itthon várja be.

A Nagykaszinó uj üzletvezetője. A nagykaszinó uj üzletvezetője Kiss Sándor volt rákospalotai vendéglős lett, aki február elsején már el is foglalta uj alkalmazását. Az uj üzletvezető egy ideig, mint főpincér is müködött a kaszinóban és igy nem ismeretlen ember, kinek szakértelme és gyakorlata a legszebb reményekre jogosit. A farsang számos mozgalmas napja kitünő próbaköve lesz az uj üzletvezető értékének.

Postatisztviselők mulatsága. A rákosszentmihályi és sashalmi postatisztviselők feb. uár 13-iki mulatságára változatos s művészi szinvonalu műsor készül. Mint sikerült megtudnunk, a műsort Balázs- és Csiky-nóták, koloraturáriák, magasszinvonalu hegedüszámok, tárogató, szavalat, költemények a szerző előadásában, humorosok zenekisérettel stb. töltik ki. Szerepelnek: dr. Dániel Lajosné, Csepreghy Ilona és Goda Lászlóné, a postatisztviselők házi mulatságain már szerepelt és kedvesen fogadott működvelők, Kenessey Béla hegedümüvész, Gerecz Sándor volt főhadnagy, kitünő alakító, Hernáth László költő, Hanke Károly konferánszié és Poros István főfelügyelő, akiket sokoldalu elfoglaltsága mellett, szintén sikerült megnyerni, hogy a műsor nivóját emeljék. Az énekszámokat a mindenkor áldozatkész és fáradhatatlan, közkedvelt zongoraművésznő: Weinzierl Gitta kiséri. A zenét a hirneves és közismert postászenekar 16 tagja szolgáltatja, Kraul Antal karmester vezetésével. Részletes műsor a helyszinen. A mulatság iránt az érdeklődés oly nagy, hogy a jegyek nagy része már el is kelt.

SASHALMI HIREK.

Rovatvezető: **Zagyva József.**

Mansz. A sashalmi Mansz. évi közgyülését február hó 2-án tartotta, melyen az általános tisztujitás is megtörtént. A központ képviseletében borzási Réner Béláné jelent meg. Dr. Bartha Borbála meleg szeretettel üdvözelte a központ képviselőjét, egyben felkérte, hogy tolmácsolja a sashalmi Mansz. hódolatteljes ragaszkodását nagynevü elnöknőnk, Tormay Cecil előtt. Elnöki jelentésében tömören mutatott rá az elmult évi munkásságra. Valóban eredményteljes év volt ez. A Mansz. kulturális, jótékonysági és gazdasági bizottságai emberfeletti munkát végeztek. Örömmel emeli ki a jelentés Reinhardt Rezső főjegyző jelentős anyagi támogatását a Mansz.-szal szemben. A jelentésből megállapitható, hogy a község magyar asszonyai fokozottabb mértékben támogatták ezt a nemes intézményt. Hivatali elfoglaltsága miatt az elnöki tisztségtől kéri felmentését, s igéri, hogy továbbra is lelkes szeretettel fog, mint müködő tag, résztvenni minden reá eső munkában. Egyben bejelenti a tisztikar lemondását. Réner Béláné foglalja most el az elnöki széket. Kellemes kitüntetésnek veszi, hogy Tormay Cecil elnöknő őt bizta meg képviseletével. Köszönetet mond az elnöknő nevében a lelkes üdvözletért. Ő a központ üdvözletét hozza ugy a visszavonuló elnöknőnek, valamint Pestsashalom minden magyar asszonyának. A központ figyelme odairányul minden csoport müködésére, de különösen a fővároskörnyéki csoportokéra. Örömmel állapitja meg, hogy itt minden téren szép az eredmény, de hogy is lehetne más ott, ahol Pósa Lajos szellemében dolgoznak, ahol áldozatot hoznak a kulturáért. Bemutatja a tisztikart jelölő bizottság készitette névsort. A sashalmi Mansz. abban a kiváltságos helyzetben van, hogy mindig agilisnál, agilisabb elnöknő kerül élére. Most is sikerült megnyerni egy kiváló tehetségü, lelkes magyar asszonyt az elnökségre, dr. Réthey Ferencnét, kinek személye biztositék arra, hogy ez a szépen fejlődő csoport teljes erejében fog legközelebb bemutatkozni. Meleg, érzéssel teljes szavakkal üdvözli az uj elnöknőt, kinek vezetésétől a központ igen sokat remél. Dr. Réthey Ferencné elfogadja az elnökséget. Hálás köszönetet mond a kitüntető bizalomért. Magyarnak és asszonynak lenni a legszebb. Az elfáradtak lelkébe uj lelket, uj erőt önteni a magyar asszonyok nemes hivatása. Élénk vonással jellemzi a szeretet jelentőségét, a magyar nő magasztos hivatását. Az uj elnöknő szónoki készsége kellemes meglepetés volt. A választás eredménye: tiszteletbeli elnökök özv. Csergheő Gézáné, özv. Pósa Lajosné és Balog Zoltánné. Elnök Dr. Réthey Ferencné, alelnökök Joó Istvánné, Kornajnajcsik Mihályné. Ügyész dr. Fejes Kálmán. Igazgatók Dr. Réthey Ferenc, Joó István, Reinhardt Rezső. Titkár Halmóczky Anna, Zagyva József. Jegyzők Győri Margit, Szlávik Margit. Ellenőrök Vágó Margit, Engler Jánosné, Krisik Pálné. Az 1925. évi bevétel 28,457.113 korona.

† **Friedl József.** Midőn e nevet leirom, kénytelen vagyok a tollat letenni és elmélkedni azon a pótolhatatlan veszteségen, mely Friedl József halálával Pestsashalom községet sujtotta. Megdöbbenve vettük a hirt, hogy hosszu betegeskedés után február hó 1-én, 46-ik életévében és boldog házasságának 19-ik évében elhunyt. Akik ismerték, azoknak szivét megülte a bánat, azok lelkükben gyászt öltöttek magukra. Ember volt, jellem volt a szó legszebb értelmében. Szerette embertársait, szerette barátait, szerette a szegényt. Lelkes harcosa volt minden nemes intézménynek. Hogy Pestsashalom önálló község lett, abban felsorolhatatlan érdeme van. Hogy mennyire szerették, bizonyitotta az az ezrekre menő résztvevő tömeg, mely február 3-án temetésén megjelent. Ott láttunk minden egyesületet. Ott láttuk a község képviselőtestületét Reinhardt Rezső főjegyző vezetése alatt. A Ház- és Telektulajdonosok Egyesületét, a Nagykaszinó elnökét, a Tüzoltótestület és Ipartestület elnökségét; Málovits Lajost, a Rákosszentmihályi Ipartestület elnökét. Az Ipartestület és a Postáscsoport zászló alatt vonultak ki. Az egyházközség nevében Nagy Imre Leó lelkész mondott bucsuszót a távozóhoz. A község és képviselőtestület nevében Reinhardt főjegyző meghatott szavakkal adott kifejezést annak az őszinte, szivből fakadó bánatnak, melyet halála kiváltott. Jellemezte egyéniségét, jellemezte müködését. Elhelyezte ravatalára a képviselőtestület koszoruját. A koszoruk tömege boritotta a koporsót. A község képviselőtestülete diszsirhelyet ajánlott fel a családnak az uj temetőben.

Tüzoltó-mulatság. A pestsashalmi Önkéntes tüzoltó- és mentőegyesület február hó 14-én jelmezes bált rendez a Postás Kör disztermében. Ez a legjobbnak igérkező jelmezes bál, készülnek is rá a község szép asszonyai és leányai. A rendezőség lelkesen dolgozik az előmunkálatokon. Közönség lesz bőven. Jó táncosokról a tüzoltótestület fiatal gárdája biztositja a hölgyeket.

Gyászhir. Vitkovits József volt rákosszentmihályi, jelenleg sashalmi lakos felesége február hó 1-én váratlanul elhunyt. Temetése Budapesten volt február 3-án.

Képviselőtestületi gyülés. Pestsashalom képviselőtestülete január 28-án képviselőtestületi gyülést tartott.

Tanitók táncestélye. A Magyar Tanitók Otthona és a KANSz Tanitói Csoportja Klebelsberg Kunó gróf v. b. t. t., vallás- és közoktatásügyi m. kir. miniszter fővédnöksége alatt február hó 11-én, csütörtökön a Budai Vigadó összes

helyiségeiben segélyalapjaik javára, hangversennyel egybekötött zártkörü táncestélyt rendez. Mint értesülünk Pest környéke tanitósága lelkesen készül ez első országos jellegü tanitói bálra. Ott lesznek Pestsashalom és Rákosszentmihály tantestületei is. Kell is, hogy dokumentálják az összetartást.

A mi leventéink. Ez az egészséges szervezet, mely oly szép fejlődésnek indult, ismét életjelt ad magáról. Febr. 6-án a Postás Kaszinó termeiben zártkörü jelmezes Levente Babos-Bált rendez. Az eredmény biztos. Osztoics százados kitünő szervező. A Mikulás téli mulatságot még mai napig is emlegetik. Ismerjük az ő jó ötleteit és tudjuk, hogy ez is kitünően fog sikerülni.

RÁKOSSZENTMIHÁLY SPORTJA.

Rovatvezető: **Cserjesi Károly.**

Közgyülés. A rákosszentmihályi Iparos Sport Club közgyülésén a következő tisztikart választották meg: elnök Heimovits Márton, társelnök Kollár István, alelnökök Badics László és vitéz Tóbiás János, ügyvezető Zsaludek Antal, titkár Orbán Antal, főpénztáros Orbán István, pénztáros Krautheim Károly, jegyzők Baumgartner György és ifj. Korompay Ernő, ellenőrök Kravarik János és Lakatos Ferenc, számvizsgálók Bernát Rezső és Finta Sándor, gazda Nonn Aladár; választmány Frank Rezső, ifj. Hóra Nándor, Humay Gyula, Juhász József, Kertessy Ignácz, Krieszgreber János, Orbán Károly, Presenszky Lajos, Rafalovszky Ágoston, Ruska József, Szabó Albert és Szabó József; póttagok Bartók Lajos, Bilszky János, Patala István, Pollák Károly, Singer Ferenc és Vegenászt István. A tisztikar megválasztása után az elnök bejelenti, hogy a RISC, mint futball sportegyesület megszünik és az alapszabályok módositásával átalakul, mint kerékpár kör és a jövőben a klub csakis a kerékpár sporttal fog foglalkozni, felveszi a régi „Rákosszentmihályi Kerékpár Kör" nevet és e jónevü kör szellemében kivánja tagjait nevelni és a kerékpársportot fejleszteni. Ezután Klier József inditványa folytán a RISC összes futball felszereléseiről a közgyülés egyhangulag lemond az RTK javára. A közgyülés lelkes hangulatban ért véget.

A RISC szorgalmasan dolgozik az alapszabályok módositásán, hogy február 14-iki rendkivüli közgyülésén már a módositott alapszabályait a tagok elé terjeszthesse és felvegye a „Rákosszentmihályi Kerékpár Kör" nevet. E hó 25-én tartotta első választmányi ülését, amelyen a tisztikar és a választmány 3 távollétét kimentett tag kivételével teljes számban jelent meg. A választmány több fontos ügyet tárgyalt, igy a klub-estélyek napját is megállapitotta. Klub-estély minden pénteken este 8—11 óráig. Hivatalos helyisége a Balaton vendéglő különterme. A sportbarátokat, de különösen a kerékpársportot üzőket felkérik, hogy a klubestélyeken minél számosabban megjelenni sziveskedjenek.

RTK hirei.

RTK futball szakosztálya felkéri az összes játékosokat, hogy vasárnap, f. hó 7-én délután 1 órakor a pályán levő kantinban játékos értekezletet tart, melyre az összes játékosok tartoznak megjelenni. Értekezlet után az összes csapatok részére tréning-mérkőzés lesz.

RTK első bajnoki mérkőzését f. hó 14-én, d. e. 10 órakor az OTE pályán játsza le a BAC ellen.

RTK f. hó 14-én a Nagykaszinóban amerikai jelmezbált rendez, melynek előkészületei serényen folynak s az előjelekből itélve a bál a farsang egyik legsikerültebb mulatsága lesz.

HIVATALOS KÖZLEMÉNYEK.

Hirdetmény.

Az 1926. évre szóló általános kereseti adóbevallások, továbbá a jövedelem és vagyonadóbevallások beadására a határidő február hó 28. Az erre vonatkozó felhivás a községházán kifüggesztve.

Rákosszentmihály, 1926. február 3.

Rónay s. k., jegyző.

Schmideg szőrmeház
BUDAPEST IV., PÁRISI-UTCZA 8. SZÁM.
Szőrmekülönlegességek, kabátok dus választékban. Megóvásra vállal mindennemü szőrméket.
Átalakitások, javitások jutányosan.

LIPCSEI VILMOS
RUHA, PONGYOLA és BLUZ KÜLÖNLEGESSÉGEK ÁRUHÁZA
BUDAPEST, IV. KER. KIGYÓ-TÉR 4. SZÁM

Mende Pál BUDAPEST IV., VÁCZI-U. 1. férfi- és női divatáru különlegességek.

Ön kedvező részletfizetési feltételek mellett vásárolhat vagy rendelhet
átmeneti és télikabátokat
férfi, fiu és leánykák részére, tiszta gyapjuszövetből a legjobb kivitelben, az országszerte ismert és ujból megnyilt (a volt Kossuth Lajos-utcai)
Wolf ruhaáruházában
most IV., Gerlóczy-utca 1. szám.
Külön mértékszerinti szabóság. Külön gyermekruha osztály. TELEFON: 124—59.

Állandó butorkiállitás ooo **Grosshändler J.**
Budapest, IV. Semmelweis-utca 17.
A legszebb készletek legfinomabb háló-, ebédlő-, uri- és szalon-berendezésekben.

Brilliánst, aranyat, platinát, ezüstöt, legtöbbért vesz **SCHWARTZ** ékszerüzlete. Muzeum-körut 21 Telefon J. 103-73.

Oláh József Rákosszenmihály (Ehmann-telep) Bercsényi-u. 10. Telefon 7. BUDAPEST VII. Tábornok-utca 3 Telefon: József 93—59.
bádogos és szerelő Elvállal minden e szakmába vágó munkákat, ugymint: központi fütést, szellőztetést, légszesz, vizvezeték, fürdőszoba, angol clozet, szivó, nyomó, kézi- és motor-hajtási szivattyukat csatorázások és mindennemü épület diszmü bádogos munkáatokat. Javitások jutányosan eszközöltetnek.

CSERY LAJOS szücsmester, Rákosszentmihály, Miklós-utca 8. (Kavicsbánya) Saját készitményü szücs és szőrmeáruk. — Molykár elleni megóvás biztositással. — Szőrmebundák, boák, muffok készitése, átalakitása, javitása és festése, a legjutányosabb áron.

Női felöltők, estélyi és utcai ruhák
meglepő olcsó árakon
REICH HENRIK czégnél
Budapest, IV., Egyetem-u 9.

Kitünő asztali fehérbor „Ó" 1 liter 12 000 kor. Kernernél, Rákosi-ut 45.

Egyenruhák a nemzeti hadsereg, pénzügyőrség, vasuti- posta- és erdészeti tisztek és altisztek, valamint bármilyen egyenruhátviselő testületek részére, továbbá sapkák, kardok, kardkötők, kardbojtok, derékszijjak, vállszijjak, nyakravalók, keztyük, bőrgamásnik, csavargamásnik, rendjelek, csillagok, zsinórok, paszományok, lovaglópálczák és mindenféle felszerelési czikkek legjobb minőségben beszerezhetők
TILLER MÓR ÉS TÁRSA CÉGNÉL
Budapest, IV., Veres Pálné-utcza 10.

CZIRING ÁRMIN és FIAI
szőrme-, szőrcsáru-raktára és megóvó intézete.
Budapest, Deák Ferencz-utcza 19. szám.
TELEFON 281.

Gummi haskötők, gummi harisnyák, gummi sérvkötők, mülábak, egyenestartók, suspensorok, irrigatorok, hygienikus gummiáruk, Betegápolási czikkek legnagyobb választékban kaphatók: Weszely István és Tsa utóda cégtulajdonos:
Nagy Károly Frigyes
Budapest, IV. Apponyi-tér 1.

NÁDAS női kézi munka és rajzmüterme
Budapest IV., Petőfi Sándor-utcza 11. sz.

Részletfizetésre készpénzárban kaphatók: Férfi és női ruházati cikkek, férfi öltönyök, felöltők, női kosztümök és felső kabátok. Férfi-, női és gyermek-cipők. Mindennemü textilárak, vászon, chifon, batiszt, mosókelmék, stb. Férfi- és női fehérnemüek, ruha és kabátszövetek, férfi kalapok, valamint férfi, női és gyermek-harisnyák, stb. Varrógép és kerékpár. Tüzifa, porosz- és magyar szén. Só, bor, mindenféle szeszes italok, terményáruk, stb. a legolcsóbb napi árban. Rákosszentmihályi Takarékpénztár R.-T. áruosztályában, Bizalom-u. 1. Rákosi-ut sarok.

LAUFFER TIVADAR-féle BELVÁROSI
kölcsönkönyvtár
Budapest IV. ker., Váczi-utcza 19. szám.
Magyar — német — franczia — angol müvek.

Alvalódi **Hollandi Három Király Tea**
a legjobb vértisztitó szer.
Óvakodjunk utánzatoktól; az eredeti készitmény kapható:
Neruda Nándor-nál Budapest, IV. kerület, Kossuth Lajos-utca 10.
Valódi amerikai White fogkrém.

DIJTALAN SZEMORVOSI VIZSGÁLAT d. e. ½12-1-ig, d. u. 4-6-ig.
„REFRACTIO" speciális látszerészeti intézet Budapest, IV. Szervita-tér 6.

Zwieback Lajos és Testvére
Budapest, IV. Váczi-utcza 14. szám.
Dus választék elegáns kész kosztümök, ruhák, köpenyek, bluzok és pongyolákban. Saját mühelyeiben méret utáni rendelések elsőrangu munkaerők által legfinomabb kivitelben a legkényesebb igényeknek megfelelően készülnek. Vidéki megrendelések pontosan eszközöltetnek.

NŐI GYÁSZRUHA KÉSZITŐ VÁLLALAT
Horváth és Halász
Budapest, Váczi-utcza 26. Párisi-utcza sarok.
Fekete kelmék, kész női ruhák, felöltők, keztyük, gyászkülönlegességek stb. dus raktára. Gyászruhák kivánatra 4 óra alatt készittetnek. Telefon 861.

Kemény, Kallós
selyem-, szövet- és női-divat áruháza
Budapesten, IV., Kossuth Lajos-utcza 2.

RÁCZ DÁNIEL
Női felöltők, angol kosztümök és alkalmi toilettek, blousok, pongyolák áruháza és műtermei
Sürgönyczim: „Roberácz" *Telefon: 167-02.*
BUDAPEST, IV., Kigyó-utca 2. sz.

Fratelli Deisinger cégnél Budapest, Ferenciek-tere 1. (Királyi bérpalota)
Kávé * Tea * Rum.

Sneidig EGYENRUHÁKAT
olcsón és jó minőségben szállitanak
BLUM és TESTVÉRE egyenruha szállitók
Budapest, IV. Váczi-utcza 31—33. Piarista-épület.

Grünvald és Váhl
saját készitményü menyasszonyi kelengyék fehérnemüek és vászonáruk raktára. Különlegességek: Blousok és pongyolákban
BUDAPEST, IV. VÁCZI-UTCZA 26. Telefon 98

Aranyvirág kitünő jó levélpapir discrét boritékkal. Kapható: SZÉNÁSY BÉLA papiráruházában Budapest, Ferenczieк-tere 9.

ZSUFFA ISTVÁN ÉS TÁRSAI
angol gyapjuszövetek kereskedése
BUDAPEST, IV., Váczi-utcza 25. Piarista-utcza sarok.
Állandó nagy raktár elsőrendü angol-, skót- és irland szövetekben valamint selyem- és egyéb bélésárukban

Budapest szenzácziőját képezik
ELSNER OSZKÁR áruházai
főüzlet IV. Párizsi-utcza 3. sz. Koronaherczeg-utcza sarok.
Nagy választék szalagokban, csipkékben, jabots echarpe, shawlokban és mindennemü divatczikkekben.

Telefon 102—11. Telefon 102—12
NAGY IMRE virágnagykereskedő
Budapest, IV., Fővám-tér 5.
(a központi vásárcsarnok átellenében.)
A Czigány János czégnek évek óta kizárólagos tulajdonosa
Modern kertészeti telepem: II., Pasaréti-ut 64.

KERTÉSZ TÓDOR
Budapest IV., Kristóf-tér.
Football, athletika, lawntennis sport összes kellékei nagy választékban. Tenis raket javitást és ujra hurozást gyorsan elkészit

Holzer divatháza
Bpest, IV. Kossuth-Lajosu. 9.
Külön női fehérnemü osztály

Vászon és damasztáruk, házilag készitett fehérnemüek, a legszolidubb kivitelben - a legolcsóbban - a rég bevált
VILCSEK VILMOS
kelengyeházban.
Budapest, IV. Kecskeméti-utcza 9.

A Münchengrätzi czipőgyár r. t.
BUDAPEST, IV., KOSSUTH LAJOS-UTCZA 15. szám.
téli ujdonságok nagy választékban.

SUGÁR VILMOS
Budapest, IV. Deák Ferenc-utca 23.
(Deák-tér sarok)
Megérkeztek a téli ujdonságok férfi és női szövetek selyem, bársony és flanellekben dus választék.

Dona Döme és Tsa
papirkereskedése, a poprádi gyár raktára
Budapest, IV. ker., Régi posta-u. 6.
Ajánlja a PÉTERFALVI gyárban készült Oceántengerentuli levélpapirt valamint egyéb igen diszes levélpapirokat és minden szakmába vágó czikkeket
Vidéki megrendeléseket pontosan teljesit.

Telefon József 55—85.
STEPANEK ANTAL
orvosi műszer-, kötszer- és orthopädiai gépek gyára. Budapest, Szentkirályi-utcza 49.
Készíti az összes orvosi műszereket és betegápolási cikkeket. Mint: műlábakat, tamgépeket, sérvkötőket, haskötőket és görcsér elleni harisnyákat.

Szemere Gáspár szalag, csipke, himzés, zsinór, paszomány, gyöngy, gomb, tü, fonal, csat, övek, csipkeszövetek, fémkelmék, ruhaselymek stb. kereskedése. Állandó raktár divatujdonságokban.
TELEFON 118-11. IV. Deák Ferenc-utca 13.

Hölgyeket nem, de férfiakat és fiukat tetőtől-talpig kifogástalan elegantiával **öltöztet**
a Platschek Áruház
Budapest, IV., Károly-körut 28.
Elsőrendü minőségek. Szigoruan szabott árak.
Kérjen árjegyzéket!

Radó József
bluz, ruha, pongyola női divatháza
Budapest, Ferenciek-tere 1. (Kir bérpalota)

JESCO a cipőipar csodája! Utólérhetetlen forma, elegánczia és tartósság tekintetében. Fél és magas czipők.
Főraktár: DEUTSCH ANTAL
Budapest, IV., Kecskeméti-u. 19.

SALZER J. PAPIRÁRUGYÁR
TELEFON: József 101—30.
készit legfinomabb pouder-dobozokat és parfüm casettákat csak a legfinomabb kivitelben. Külön osztály cukrász papir kellékek gyártására. (Gyártelep: VI., Lehel-utca 9.)
Városi iroda: IV. Ferencz József-rakpart 15.

NOEMI SHAMPOON a legjobb fej- és hajmosópor
KISS LÁSZLÓ drogeria
IV. Veres Pálné-utcza 10

RADÓ ALADÁR
bluz- és pongyola divatáruháza
Budapest, IV., Kristóf-tér 6. szám.

LÁSZLÓ és FEKETE
NŐI- ÉS FÉRFI DIVATKELMÉK ÁRUHÁZA
Budapest, IV., Koronaherczeg-u. 14-16.

Régi magyar és osztrák
BÉLYEGEKET és GYÜJTEMÉNYEKET
lehetőleg eredeti boritékon
MAGAS ÁRON VESZ:
Neuberger S. bélyegkereskedő, Budapest IV. Károly-körut 6. szám.

VARGA SÁNDOR
főzsor és csemege kereskedő
Budapest, VII., Baross-tér 20. (A szobor előtt.)
Ajánlja mindig kitünően felszerelt üzletét, mint szolid bevásárlási forrást. Elsőrendü csemegék, sajtok és gyümölcsök.

BETEGÁPOLÁS. Az összes gyógykezelési eszközök, u. m. sérvkötők, haskötők, gummi görcsér-harisnyák, egyenestartók, testegyenészeti gépek. műlábak, műkarok, kötszerek, teljes gyermekágyas felszerelések, masszáló- és villamosgépek a legmegbizhatóbb minőségben csakis
Fischer Péter és Társa részv.-társ. czégnél
most IV. ker., Kálvin-tér 3. szám
szerezhetők be. — Most megjelent legujabb képes árjegyzéket kivánatra bérmentve titoktartás mellett azonnal küldjük.
Telefon József 19—24. Alapittatott 1850

Stern József r.-t.
alapitva 1860.
Budapest, Kálvin-tér 1.
Divatkelmék, mosóáruk, selymek, sifonok, vásznak, férfi- és női-fehérnemüek, kötöttáruk és kész nőiruhák legelőnyösebb beszerző forrása.

Nemzeti Iliés utódai könyvnyomda Bpest, VIII., Üllői-ut 48. Kiadótulajdonos: Balázsovich Zoltánné.

XXVI. évfolyam. Rákosszentmihály, 1926. vasárnap, február 14. 7. szám.

RÁKOS VIDÉKE

TÁRSADALMI, KÖZIGAZGATÁSI ÉS KÖZGAZDASÁGI HETILAP.
RÁKOSSZENTMIHÁLY NAGYKÖZSÉG ÉS SZÁMOS EGYESÜLET HIVATALOS LAPJA.

Szerkesztőség és kiadóhivatal: Rákosszentmihály, Szentkorona-utca 37.

Megjelenik minden vasárnap.

Felelős szerkesztő: BALÁZSOVICH ZOLTÁN.

Előfizetési ár: Egész évre 120000. K
Fél évre: . . 60000. „
Negyed évre: 30000. „
Egyes szám ára 3000 korona
Hirdetéseket felvesz a kiadóhivatal.

A községi autonomia.

(Levél a szerkesztőhöz.)

Érdeklődéssel olvastam a Rákos Vidéke egyik utóbbi számában azokat a komoly figyelemre méltó megjegyzéseket, a melyeket kedves lapunk egy aktuális üggyel kapcsolatosan a hiányos községi autonomiáról tett. Való igaz, hogy a községi önkormányzat ellenőrzése az elavult községi törvény alapján, sőt annak kiterjesztő magyarázata segitségével messze meghaladja azt a mértéket, a melyet az országos jelentőségü szempontok megszabnának. Ilyen az, hogy a községek hazafiatlan, közmüvelődésellenes, közegészségügyi érdekeket sértő és gazdasági szempontból könnyelmü, meggondolatlan vagy tékozló intézkedéseinek, határozatainak végrehajtását a felügyelő hatóságok megakadályozzák és ezekből a szempontokból állandó ellenőrzés alatt tartsák. A törvénynek ez a célzata helyes és okos és az ellen észrevételt tenni nem lehet. De már az megcsufolása minden ugynevezett autonomiának, hogy ezeken a szempontokon felül, magasabb érdekeket nem sértő határozatait is állandó gyámkodás kiséri, hogy nincs egy szemernyi joga semmi tekintetben sem és a községi képviselőtestület ugyszólván puszta formalitás, a melynek semmiféle komoly hatásköre nincs, hanem dróton rángatott bábszinház, a melyet a főszolgabiró, alispán, vármegye, minisztérium, sőt még nem is hatósági jellegü szakhivatalaik; számvevőség, müszaki hivatalok stb. dirigálnak és vagy utasitják, hogy a kivánt határozatokat meghozza, vagy pedig ugy változtatják meg a határozataikat, a hogy nekik tetszik.

Hiszen maga a legfontosabb hatáskör, a költségvetés megállapitása is komoly tartalom nélkül való. Csak egyetlen példa: tantestület, iskolaszék, előljáróság és képviselőtestület számitgatja, latolgatja, hogy az iskola fütésére egy évadra mennyi tüzelőanyag kell és amikor gondos mérlegelés után beirja, hogy — mondjuk — 1000 korona ára szén szükséges, akkor a felülvizsgáló számvevőség kijavitja ezt az összeget — mondjuk 10 koronára. Hát nem felesleges móka igy a községi „képviselőtestület“ müködése? De tudnék számtalan sulyosabb példát is felsorolni, amelyek tetemes kárral végződtek a községre nézve, ugy, hogy megrendül bennünk a lelkiismeret és azon kezdünk töprengeni, hogy mi a csudának játszunk mi „gyülésesdit“ és minek gyürközünk neki olyan nagy garral a községesdi játéknak, amelyért annyian irigyelnek, de amely tulajdonképen alig nyujt valami lehetőséget a komolyabb munkára, ellenben tövissel, zaklatással, kellemetlenséggel annál bőségesebben szolgál.

Nem egyszer megtörtént, hogy a képviselőtestület tagjainak teljesen tárgyilagos hivatalos szereplésükért rendőrségre, birósságokra kellett szaladgálni, munkaidőt vesztegetni, költséget pazarolni és kihallgatások, tárgyalások kellemetlenségeit elszenvedni és a vármegye még azt is megtagadta tőlük, hogy képviseletükkel a vármegyei főügyészt megbizta volna. Mert a képviselőtestület tagjai mindenért felelősek, sokszor vagyonilag is, de semmi testületi védelemben nem részesülnek, az immunitásnak a legszükebb mértékét sem élvezik és ha lelkiismeretük szerint tisztán közérdekből valamihez hozzászólnak, vagy valamit határoznak, mindazért törvény előtt saját személyükben felelősek és felelősségre vonhatók.

Hova sülyeszti ez a felfogás a községek vezető testületeit? Vállalja-e komoly és önérzetes ember a terhet és költséget jelentő, de semmi haszonnal, előnnyel nem járó közérdekü munkát, ha ilyen elbánásban részesül, hatáskörétől megfosztják, védelemben pedig nem részesitik? Nem az a cél, nogy tisztes polgárok kezében maradjon a községek vezetése? Félő, hogy azon az uton, amelyen haladunk, előbb-utóbb oda jutunk, hogy olyan pártok martaléka lesz a községi képviselet is, amelyek képviselőjnek nincs veszteni valójuk, ellenben „munkájukért“ napidijat kapnak a pártkasszából és pártköltségen bonyolithatják le szereplésüknek esetleges további következményeit is.

Sok társam nevében jajdulok fel: foltozzák ki azt az elavult törvényt, a kellő értelemben vett felügyeleti jog fentartásával és megfelelő alkalmazásával adjanak bizonyos autonómiát a községeknek és adjanak legalább minimális mértékü védelmet hivatalos müködésük tekintetében a képviselőtestületek tagjainak.

Egy régi képviselőtestületi tag.

HIREK.

Tárgyalás Gödöllőn. Herczegh József Iván dr. rákosszentmihályi községi orvos, rágalmazás cimén feljelentést tett a képviselő testület tagjai ellen. A kir. jbiróság előbb hivatalból megszüntette az eljárást, de a pestvidéki kir. törvényszék érdemleges itélethozatalra utasitotta. E héten, kedden, Zemán János dr. kir. járásbiró tárgyalta a nagyarányu ügyet. A tárgyalás során a vádlottak kijelentették, hogy a képviselőtestületi határozat meghozatalában őket pusztán a község érdeke vezette, ellenben a panaszost becsületében sérteni nem akarták. Herczegh dr. e kijelentés alapján panaszát visszavonta.

Lelkigyakorlatok. A nagyböjt beálltával megkezdődnek templomunkban a lelkigyakorlatok. Sikerült is egy kiváló jezsuita atyát e feladatnak megnyerni, aki február 24., 25. és 26-ikán jön községünkbe és e három napon át d. u. 5 órakor a nők és este 7 órakor a férfiak részére tart lelkigyakorlatos előadásokat. A lelkigyakorlatok végén a hivek meggyónhatnak és február 28-ikán, vasárnap d. e. a miséken közösen járulnak az Ur asztalához.

Lapunk mai száma 8 oldal.

Credo gyülés. A helybeli Credó-egyesület február 21-ikén d. e. a 10 órai mise után rendes havi gyülést tart a Világ Mozgóban, amikor is Farkas Sándor Credo testvér tart előadást a sajtóról.

Credo estély. A Credo egyesület a sürü mulatságok miatt a Balaton-vendéglőbe szorult kath. bál cimén rendezett estélyével, amely első ilyen szereplése volt a nemescélu egyesületnek, de bizonyára állandó jellegü farsangi mulatságunkká rendszeresitette azt. A kath. bál nagy sikere biztositéka annak, hogy nemes célok gyarapitására ezentul minden esztendőben megismétlődik ez a szép estély, amely széleskörü közönséget von érdekkörébe és mozgósit a jó cél előmozditására. Ime, ez alkalommal is minden jegy elkelt és több ember el sem fért volna a tágas helyiségekben. Nagyszerü munkát végeztek a jegyek árusitásával és teljes elismerést érdemel a rendezőség sikeres munkálkodásáért, amellyel az egybegyüjtött hatalmas tömeget szórakoztatta az egész éjszakán kereesztül. A szinpadi műsor egybeállitása és rendezése a kitünő Szlavkovszky Sándor érdeme, aki ezuttal is derekas munkát végzett és telke volt az egész előadásnak. Hüséges segitő társat lelt Pornói János kántor személyében, ki a siker érdekében szintén minden lehetőt megtett. A műsort a vidámság jellemezte. A Credó énekkar a Hiszekegy igen szép előadásával nyitotta meg a műsort. Knapp Antal tanár szakavatott vezetése alatt a kar éneke szépen érvényesült. Zsuffka Stanci lelkes szavalata aratott utána zajos tapsokat Pornói és Krausz vendégtenorista opera kettősét nagy tetszéssel fogadták. Bandita jelmezben a „Stradellá"-ból énekeltek érdekes részletet. Mersich Gyula ujpesti vendég Balázs nótákat énekelt nagy sikerrel. Adámy Oszkár, Szirotny József és Banda Andor sramli triója nagy derültséget keltett, mely viharos kacagássá fokozódott Szlavkovszky Sándor ötletes tréfája, a „Két szomszédvár" nyomán, melyet a sokoldalu szerző Németh Istvánnal adott elő. Hora Valit két szép műdaláért lelkesen ünnepelték. Kár, hogy indispoziciója miatt nem tetézhette sikerét további számokkal. Adámy Oszkár zenebohóc jelenetét nagyon szerették és zajosan mulattak rajta. Ez a mutatvány némi csiszolódás után sok vidámságot fog még szerezni a közönségnek. A müsor záradékául Lunn hires vigjátékát adták elő, Szlavkovszky Sándor kipróbált rendezésében és sikeres betanitásában. Ő játszotta a főszerepet, a hires szakácsot viharos sikerrel. Kacagás kisérte minden szavát. A kitünő alakitás mellett méltó részese volt a sikernek a többi szereplő: a tehetséges Pribék János, Szirotny Károly, Berger Péter, a kedves Berger Évi és Borbála, valamint Baka István és Halada László. A közönség teljes elismeréssel fogadta a fiatal mükedvelők munkáját. Fel kell még emliteni a kitünő sugót, Kertesy Ignácot és a buzgó konferansziét, Németh Istvánt, ki ez első ilyennemü szereplésével is sok tehetséget árult el. — Előadás után Taraba József dr. hitoktató, a Credó-egyesület elnöke mondott meleg köszönetet a közönségnek, amiért a polgári iskola ügyét az estély tömeges látogatásával felkarolta, ugyszintén a közreműködőknek, a rendezőknek: Pornói kántornak, Szlavkovszkynak és mindazoknak, akik az estély érdekében a közönség lelkes toborzásával sikeresen munkálkodtak. A közönség lelkesen megéljenezte szeretett elnökét, ki a Credó egyesület megteremtésével olyan magot ültetett, mely szemünk előtt nő terebélyes fává és már is értékes gyümölcsöt hoz. A vidám műsor után következett a tánc, melyre a nagyszerü helybeli amatőr zenekar játszott lankadatlan buzgalommal, kevés szünettel egészen reggel 6 óráig. Az öufeláldozó és áldozatkész zenészek közül Jálics Gizike és Adámy Oszkár teljesen ingyen s a többiek: Henits M. Hajnalka, Mikes Miklós, Lengyel István, Krupa Giza, Prézli Zoltán, Mihályfi Pál pedig oly csekély dijért végezték a zenélést, ami csaknem semminek tekinthető. E nagylelküségükért hála illeti meg valamennyiüket. A tánc-szünetben lezajlott a szépségverseny, melyben első dijat Hóra Valika, másodikat Berger Évi, harmadikat Mühl Ferike, negyediket pedig Schmied Mariska nyerték. A sorsolás eredményét is kihirdették. Az első és második dijat Halada László, a harmadikat Kele Jánosné, a negyediket Hugyecz Jánosné nyerte. Ugy a szépségverseny, mint a sorsolás dijai igen szép és értékes tárgyak voltak. A tánc a záróra utolsó percéig vigan folyt, aki ott volt, kitünően mulatott, aki nem lehetett ott, bánhatja, hogy elmaradt. A nagyszerüen sikerült estély sok örömet szerzett a közönségnek, a polg. isk. ügyén pedignagyot segitett. A jövedelem — hir szerint — 10 millió tiszta hasznot képvisel. A leszámolást azonban még nem fejezték be. Köszönet illeti a terem izléses

Jelzálogkölcsönöket 1 évi időtartamra lakóházakra a becsérték 25 százaléka erejéig előnyös feltételek mellett közvetit a Rákosszentmihályi takarékpénztár r. t. Kellékek: telekkönyvi kivonat, tüzbiztositási kötvény és folyó évi dijnyugta.

Ha meg vagy elégedve szólj másnak is.
Ha nem vagy megelégedve — szólj nekem.

Kirschner József sütőmester
SASHALOM: THÖKÖLY-UT 21.
Elárusitó hely: Rákosszentmihály: Ferenc József-tér
Ajánlja mindenkor friss és elsőrendü áruit. — Pompás házikenyér, péksütemények.

Jurovics Jenő bluz, ruha, harisnya, keztyü divatáruháza Budapest, IV. Váci-utca 19. sz.

Figyelem! Füszer, csemege és felvágottak Nagy választék csokoládé dessertek és cukorkákban, déligyümölcsök, halak és sajtokban. Törley pezsgők. „Hobe", Zwack és Braun likőrök. — **Borárak:** 1 liter uj fehér 8000, Gyöngyös Visontai Ó 10000, nemes kadar 10000, fehér asztali Móri ezerjó 13000, furmint 16000, Egri bikavér 16000, 12000, Tokaj hegyaljai „Ó" fehér Tállyai 18.000, Tokaji asszu és pecsenye borok az Országos Minta pince és Váci Püspöki borok a legolcsóbb napiárban eredeti Markneukircheni hegedü hurok és alkatrészek, Dohánytőzsde. — M. kir Osztálysorsjegyek elárusitása, KERNER EMIL kereskedőnél, Rákosszentmihály, Rákosi-ut 68. Telefon 15. szám.

A főváros legelegánsabb és legdusabb
automobilraktára
LAURIN és KLEMENT részvénytársaság vezérképviselete
Budapest, VI., Andrássy-ut 10

Telefon 79—33. **Női kalap-különlegességek** Telefon 7 -83
Virányi J. női kalap gyára. Kalapformdzás festés és diszités elfogadtatik.
Budapest, IV., Ferencziek-tere 3. szám.

BENCZE czipőszalon Budapest, IV., Bécsi-utcza 5. szám. Félemelet

Papek József
utóda MELEG GÁBOR
böröndös és finom bőrárugyártó
Budapest, VIII. Rákóczi-ut 11.
Kizárólag jobb minőségü áruk.

Méró czipők legszebbek, legjobbak és legolcsóbbak
MÉRŐ L. ÉS TÁRSA
BUDAPEST, KORONAHERCZEG-UTCZA 1.

Remek [illegible] **imi és tánc ruhák**
igen jutányos árban
Scheiber Sándor IV., Egyetem-utca 7.

Legfinomabb Stearin- és viaszgyertyák, tömjén, mecsesek kaphatók házi és templomi használatra
Ecclesia egyházművészeti és áruforgalmi r.-t.
cégnél,
Budapest, IV., Váci-utca 59. sz.

és gazdag feldiszitésért Bejczy Józsefet. Igen sokan járultak az estély sikeréhez buzgólkodásukkal, adományaikkal. A felülfizetések a következők: gr. D'Orsay Olivér, Koczaurek nővérek 150.000—150.000, Dibusz Sándor, Tichy Ferencné, ifj. Poros István, Homor Gyuláné, Matinszóka Rezsőné 100.000—100.000, N. N. 90.000, Stumpf Károly, Halada Lászlóné, Grócz Ernő, Tiszay Istvánné 50.000, Makády István, özv. Paternos Istvánné, özv. Váradi Istvánné 25.000—25.000, Derbész János 20, Hild László, Misuta Ferenc, Domé Margit 10.000—10.000 K.

A községi számadások felülvizsgálása. A községi számadások felülvizsgálatát a képviselőtestület a vármegye részéről kiküldött megyebizottsági tag elnöklete alatt végzi. Eddig a gödöllői járás törvényhatósági képviselői sorából küldtek elnököt községünkbe, s mint ilyen legutóbb Piller György állatorvos szerepelt. Most, hogy a község a középponti járásba került, ezuttal már ebből a járásból jelölik ki az elnöklő megyebizottsági tagot, az 1925. évi községi számadások felülvizsgálatával foglalkozó közgyülésen tehát Vedres Béla pestujhelyi esperes plebános fog elnökölni, a kinek most érkezett meg e tárgyban a megbizatása.

Postatisztviselők estélye. Most szombaton este a rákosszentmihályi és sashalmi postatisztviselők estélye a Nagykaszinóban. Sürgönyprognózis: rengeteg ember, kevés hely, zajos, vidám mulatság — vasárnap estig. Nagy vihar várható, állandóan derült égbolt mellett.

A polgári leányiskola tiltakozása. A következő levelet kaptuk és kész örömmel közreadjuk: „Kedves Szerkesztő Ur! Nagy az öröm ma a község polgári leányiskolájában! Tanároknak, növendékeknek örömtől csillog a szeme: itthon van a zongora! Nagy dolog ez, kedves Szerkesztő Ur! Bizonyitéka annak, hogy együttes erővel, kitartással és erős akarattal el lehet érni a kitüzött célt. 1924. dec. 6-án kezdtük meg a munkát s 1926. febr. 8-án kiszállitottuk a szép fekete, keresztthuros, páncéltökés Stingl-zongorát. A község vagyonát gyarapitottuk 20 millióval, a mi lelkünk pedig büszkeségtől dagadozik, hogy a mai nehéz viszonyok között, ilyen ajándékkal tudunk kedveskedni szeretett községünknek. Munkadevünk van, kedves Szerkesztő Ur, dolgozunk továbbra is. Tavasszal elfoglalja a róm. kath. fiu polgari iskola is uj hajlékát. 6 évig voltak vendégeink s bizony az állandó használat nyoma nagyon meglátszik iskolánkon. Butorzat, táblák stb. ujitásra várnak, hiszen már 23 éve vannak állandóan rongálásnak kitéve. A tantestület terve az, hogy a további munka eredményével, lassankint ujitjuk a berendezést s ezzel ismét a község érdekeit óhajtjuk szolgálni. Tanfolyamokat óhajtunk vezetni, szeretnénk kereskedelmi szaktanfolyamot szervezni, hogy ne kelljen 4 éves leánykákat Pestre bejáratni. Szép terveink teljesen megsemmisülnének, ha valóra válnék az, amit lapjának multheti számában ijedten olvastunk. Hát már ismét a mi iskolánkba akarnak elemi osztályokat, iparostanoncokat elhelyezni? Hát minket már igazán nem engednek lélekzethez jutni? 9 év óta nem tudjuk iskolafejlesztő-szándékainkat megvalósitani mások miatt. Most már azt hittük, magunkra maradunk, dolgozhatunk a kulturáért s ime, ismét vissza akarják ambiciónkat nyomni. Kedves Szerkesztő Ur! Igy elmegy a tantestület kedve a fejlesztő-munkától, igy majd lassankint sablonos polgári iskola válik a mi féltve őrzött, nivós kis intézetünkből. Csak az a remény éltet bennünket, hogy illetékes tényezők megakadályozzák ezt az iskolánk ellen tervezett merényletet, mely gátat vetne kulturális fejlődésünknek. Ez pedig nem lehet a mi községünk érdeke. Már pedig szentmihályi embernek csakis Rákosszentmihály érdekét kell szem előtt tartania. Kedves Szerkesztő Ur! Maga mindig a szépnek, a kulturának, az igazságnak volt hive, reméljük, most is mellettünk áll s igaz ügyünkben hathatósan támogatni fog. Egyben kérjük, szivesked jék sorainknak k. lapja legközelebbi számában helyet adni. Üdvözöljük, kedves Szerkesztő Ur Önt és mindenkit, kik a mai örömnaphoz hozzásegitettek. Rákosszentmihály, 1926. febr. 9-én. A Rákosszentmihályi Áll. Közs. Polgári Leányiskola Tantestülete.

Kinevezés. Vitéz Makray Ferenc m. kir. posta- és távíró felügyelőt, községünk régi lakosát szegzárdi postafőnökké nevezték ki. Az uj főnök febr. 15-én foglalja el állását, mig családja május elsején követeli Tolnavármegye székhelyére.

Ev. estély. Végén csattan az ostor. A farsangi mulatságok hosszu sorozata hushagyó kedden a Nagykaszinóban az ág. h. ev. estéllyel végződik, tehát minden farsangunk egyik legsikeresebb, legmozgalmasabb mulatságával. Ez idén is mindent elkövet a buzgó rendezőség, hogy az estély széphirü multjához méltó legyen. A szokott örömök: vidám tánc, gazdag és olcsó büffé és mindenféle meglepetések ezuttal sem maradnak el, a szokásos előadás müsora pedig különlegesen érdekes és változatos lesz az idén. Mint értesülünk, a müsor fő számai ezek lesznek: Férfi quartett; Pestmegye északi részén igen ismert, sőt híressé vált quartett; tagjai Hugyik Pál, Boldis István, Lehr Béla és Matolcsi Kálmán. Előadnak Kreutzer és Mozárt müveiből. Irredenta beszédet mond dr. Kirchknopf Gusztáv, Erdély magyarságának legkiválóbb képviselője; bár az oláhok jóvoltából ezidőszerint Budapesten tartózkodik. Helybeli művész gárda: Herein Imréné, Kenessey Béla hegedümüvész, Kontárik Gyula dr. kir. tanfelügyelő. (Zene trió.) Farkas Imre bájos daljátéka: „A bábjáték." A kedves szövegü és megragadó zenéjü darabot dr. Dániel Lajosné, dr. Ungár Gyuláné, Berentés Lajos adják elő.

A rákospalotaiak és a 65-ös villamos. A rákospalotai villamosfejlesztő bizottság a minap előterjesztette a Beszkár igazgatóságának a fővárossal való jobb összeköttetésére vonatkozó kérelmeit, Sztrókay István, a Beszkár vezérigazgató-helyettese válaszával azonban a bizottság tagjai nem elégedtek meg. A bizottság ugyanis azt kivánja, hogy a Beszkár a 65-ös utvonalat necsak a HÉV-ig, hanem azon tul is hosszabbitsa meg, egészen a Templom-térig s a 65-ös utvonalat függetlenitse a HÉV vonalhálózatától. A rakospalotaiak kérelmük teljesitése ellenében hozzájárulnának ahhoz, hogy a Beszkár a viteldijat 3000 koronáról 4000 koronára emelje fel. Hir szerint a Beszkár igazgatósága a napokban foglalkozik ujból a 65-ös villamosvonal meghosszabbitásának kérdésével.

A polgári leányiskola énekkara. Polgári leányiskolánk énekkara a mult heti zenés délutánon szerzett nyilvános szereplésével kellemes meglepetést közönségünknek. Ez a kedves, üde, csengő hangu leánysereg csudálatosan fejlődik az énektudásban és mindjobban hozzá idomul a karének zenei formájához. Dr. Benes Jenőné tanár érdeme a kar szakszerü és eredményes betanitása és vezetése. A zenésdélutánon kedves meglepetés volt az is, hogy az énekkar tagjai izléses formaruhában szerepeltek, a polgári leányiskola egyszerü és csinos intézeti öltözékében, amelyet örömmel visel valamennyi növendéke. Mult heti tudósitásunk kiegészitéséül megemlitjük még, hogy a szépsikerü zenés délután előadásának befejeztével az iskola kiváló igazgatója, Tiszainé Kökény Margit igen meleg és lelkes beszédben köszönetet mondott a közönségnek szives megjelenéséért, mellyel az iskola zongora alapjának gyarapitására jelentős segitséget nyujtott.

Halálozás. Andaházi és dubravai Andaházy Béla, ny. m. kir. posta- és távirófőszámtanácsos, életének 69-ik évében, Rákosszentmihályon csendesen elhunyt. Több éve lakott községünkben, de teljes visszavonultságban élt a szeretetreméltó, kedvesmodoru öreg ur, kit özvegye, balsai Balsay Georgina és igen előkelő rokonság gyászol: Loványi György dr., Loványi Katalin gyermekei, továbbá a rajkai Neömley, a hedri de genere Aba Hedry és a kolozsvári és sajószentpéteri Szentpétery családok. Holt tetemét a róm. kath. egyház szertartása szerint beszentelték és a budapesti temetőbe szállitották.

Köszönetnyilvánitás. Köszönetet mondok mindazoknak a jóakaróimnak, kik felejthetetlen feleségem halála alkalmával fájdalmamon enyhiteni óhajtottak.

Vitkovics János.

A Rafc estélye. A Rákosszentmihályi Athletikai és Football Club február hó 13-án (szombaton) este 8 órakor a „Vén fiuk" vendéglőben lévő klubhelyiségben, futball felszerelésének kiegészitése céljából zártkörü farsangi nagy jelmez-estélyt rendez. Személyjegy 20.000, családjegy (3 személy részére) 50.000 korona. A rendezőség igen vidám estére és nagy sikerre számit és nem ok nélkül.

Kitünő ó és uj badacsonyi és izsáki bor Rákosszentmihály Takarékpénztár

Értekezlet a Hév. fejlesztése ügyében. A rákosfalvai egységes párt legutóbbi értekezletén F. Szabó Géza képviselő, Komárom volt főispánja, ki még vármegyei főjegyző korából őszinte barátja a Rákosvidékének, a Hév. fejlesztésének kérdését tette szóvá, rámutatván, mily erős mozgalom indult meg már a háboru előtti időkben a helyiérdekü vasutak kiépitése és fejlesztése érdekében. A képviselő a főváros érdekében ezeknek a terveknek felujitását és továbbépitését kivánja.

Nyomda, óh nyomda! A nyomda ördöge gyakran megtréfálja az embert. A legnagyobb óvatosság se véd meg ellene és a krónikák a hires esetek hosszu sorazatát őrzik a furcsábbnál furcsább sajtóhibákból. Velünk is nem egyszer megesik, hogy valamelyik sajtóhiba meglapul a korrektor vizsga szeme előtt és átcsuszik a revizión is, a mult heti számunkkal azonban a szokottnál is boszantóbb baleset történt: tévesen a febr. 14-iki dátum került a febr. 7-iki szám homlokára. Az olvasóközönség nagy része észre sem vette a hibát, de azok, akik összegyüjtik a Rákos Vidéke számait csudálkozva fogják tapasztalni, hogy a 6. és 7. szám egyformán febr. 14-iki keltezéssel jelenik meg. Tehát az ő tájékoztatásukra emlitjük meg, hogy a 6-ik szám helyes keltezése február 7-ike.

A sikos gyalogjáró. A rákosfalvi Álmos-utcában Pillér Gyuláné a sártól sikos kövezeten elcsuszott és lábát törte. A mentők a Szent Rókus kórházba szállitották.

Költőavatás. A budapesti „Aurora Kör Magyar Irodalmi Társaság" e héten, szerdán, felolvasó ülést tartott a szfőv. Pedagógiai Szeminárium nagytermében. Az ülést igen szép és nagyszámu közönség jelenlétében Császár Elemér dr. elnök, a Magyar Tudományos Akadémia kitünő tagja nyitotta meg magvas beszéddel és az előkelő irodalmi szinvonalat képviselő, változatos és élvezetes napirend során a társaságnak több tehetséges uj tagját avatták fel sikeres székfoglaló előadása után. Ezek között szerepelt a mi kedves és általánosan szeretett lakostársunknak, Szőke Sándornak, a Nemzeti Szinház művészének fia, ifj. Szőke Sándor is, ki mint igen figyelemreméltó költő keltett feltünést és aratott zajos sikert eredeti tehetségre való költeményeivel, valamint azok müvészi szépségü előadásával.

Az RTK jelmezbálja. A „Rákosszentmihályi Testedzők Köre" február hó 14-én (vasárnap) a Nagykaszinó összes helyiségeiben nagy amerikai jelmez-bált rendez. Zenét elsőrangu cigányzenekar szolgáltatja. Belépőjegy 20.000 kor. Kezdete este 8 órakor. Tánc reggel 6 óráig. Kitünő mulatság igérkezik.

Szanálás a rákosfalvi postán. A szanálás a rákosfalvi postát sem kerülte el: egy alkalmazottat elbocsájtottak, s a munkaerők megfogyatkozása miatt a hivatalos órákat más beosztásban állapitották meg. A rendes hivatalos órák 8—12-ig és d. u. 2—6 vannak, csekkek ki és befizetésének ideje d. u. 2—5-ig. Vasárnap pedig az eddigitől eltérően szünetel a hivatal.

Rut. bál. Az a vidám rákosszentmihályi társaság, mely Rut. néven szervezkedett néhány évvel ezelőtt abból a célból, hogy a farsang egyik legvidámabb jelmezes táncestélyét rendezze, hüségesen megtartja programmját és minden évben beköszönt szivesen fogadott meghivójával, amely évről-évre nagyobbszámu közönséget vonz a Nagykaszinóba, hol a Rut. estély lezajlik. Igy volt az idén is mult szombaton, amikor meglepően nagyszámu közönség sereglett össze a Rut. mulatságra. Feltünően sok ötletetes, csinos jelmez tarkállott a frakkok és estélyi öltözékek között. Aki pusztán a látványosságban gyönyörködött, az is jól szórakozott. A táncosok azonban még jobban jártak. Igen jó gödöllői cigánybandát szerződtettek az estélyre és igy pompás mulatság kerekedett. Nem is szünt el világos reggelig. Az étteremben a kaszinó törzstársaságának jókora csoportja foglalta el a hosszu törzsasztalt és a maga módján az is kitünően szórakozott, akit nem vonzottak a modern, uj táncok a hullámzó, zajgó nagyterembe. A jelmez szépségverseny első diját Pribék Mihályné rokokó jelmezével, a második dijat Garai Aladárné kinai jelmezével nyerte el. Az estély anyagi eredménye is jelentékeny.

Jelmezbál Budán. A Magyarországi Munkások Rokkant és Nyugdij egylete febr. 13-án este 8 órakor a budai Polgári Kör helyiségeiben jelmezes bált rendez.

A rákosfalvi Hangya költözködése. A rákosfalvai Hangya fogy. szöv. eddigi helyiségét nedves pincéje miatt elhagyja és Kerepesi-ut 120. sz. alatti Rizmayer féle vendéglő helyiségébe költözik, mely megszünik.

Kitünő fehérvarrónő ajánlkozik Rákosszentmihály József utca 101.

Kiadó május elsejére négy üzlethelyiség — most épitendő — Rákosszentmihályon. Érdeklődők továbbit megtudhatnak a Balaton vendéglőben.

Uri emberek és nők számára kitünő házi kosztot adok. Jelentkezni lehet bármikor Rszentmihály, Szentkorona-u. 39. alatt.

Szoba-konyha butorozva vagy anélkül évi lakásnak kiadó. Rákosszentmihály, Imre-u. 1.

BARANYAY VENDEL, SZOBRÁSZ VÁLLALKOZÓ
Budapest, IV. Irányi-u. 25. Telefon József 151-98
Elvállal szobrászati munkákat, épület homlokzatok javitását festését, disztését, mükő-lépcsők, lábazatok, kertivirágvazák keritések stb. készitését jutányos árban.

PISZKER EMIL
SZŰCSMESTER
BUDAPEST IV., PETŐFI SÁNDOR-U. 8.

Belvárosi kávéház Budapest, Apponyi tér
(volt Kigyó) Elsőrangu italok. Egész nap kitünő meleg konyha. Külön termek. Figyelmes kiszolgálás.
Rónai Miklós és Tsa

RIPKA KÁROLY
kárpitos és diszitő Rákosszentmihály,
LECHNER LAJOS-UTCA 23. Toros-utca sarok.
Specialista az angol bőrbutorok készitésében, javitásában és festésében. Vállalok minden e szakmába vágó munkálatokat. Kárpitos butorok részletfizetésre kaphatók,

MAGYAR CONFEKTIO MŰVEK R. T. ::::
Ezelőtt: UNGÁR LIPÓT BUDAPEST, IV., KOSSUTH LAJOS-UTCZA 2.

A Cinkota Hév. Budapest Kerepesi uti állomáson levő **Cukorka árusitás** tisztelettel ajánlja tisztán kezelt cukorka- és csokoládé különlegességeit. Rendkivül olcsó árak. Szives támogatást kér
Rosner Hugó.

Legjobb minőségü
tüzifát, kőszenet
legelőnyösebb fizetési feltételek mellett a legolcsóbb árban beszerezheti
Prosylvánia Rt. tüzifa- és széncsuzdában
Telep kizárólag:
Rákosszentmihály Máv. állomás

„LUX" DROGÉRIA
KAMARAI SZÁLLITÓ
BUDAPEST, VIII. MUZEUM-KÖRUT 5. SZÁM
Gyógyáruk, vegyszerek, kozmetikai cikkek legelőnyösebb bevásárlási forrása,

A régi és az uj.

Földrengés a kastélyt összezuzza,
Helyébe kis uj lakház kerül.
De az időt nem sokáig huzza,
Egy szélvihar és könnyen összedül.

A régi ködmönt viselő vállakra
Kerülhet egy mai uj kabát.
Lehet csinos, ámde nagyon gyatra,
Nem birja az idők vasfogát.

Uj és a jó nem mindig testvérek,
Lehetnek ők ellenségek is.
Az ujban nem mindig jó a lényeg,
Kivül tetszős, de belül hamis.

Magyar ember ezekre gondolj rá
Hogy munkád ne váljon semmivé
Ös hazánkat ne épitsd te ujjá,
Magyar hazánkat épitsd régivé!

Dr. Keresztes István.

Rafc hangverseny. A Rákosszentmihályi Athletikai és Futball Club szalonzenekara február hó 16-án (husvagyó kedden) este 8 órakor a „Vén Fiuk" vendéglőjében levő klubhelyiségében, a zenekar hangszereinek beszerzése céljára II. hangversenyét rendezi. Belépődij nincs. Műsor ára 15.000 korona, melynek megváltása kötelező.

Miska a farsang végéről. Szentmihályi Miska beállitott szerkesztőségünkbe. Rögtön látszott rajta, hogy valamit akar mondani. Ezuttal kérdést intézett hozzánk:

— Szerkesztő bácsi kérem, igaz az, hogy február 16-án, kedden van vége a farsangnak?

— Hát persze fiam!

— Nem találta el szerkesztő bácsi, mert mindenkinek akkor ér véget a farsang, mikor elfogy a pénze!

A Mansz az árvizkárosultakért. Rákosszentmihály áldozatkész lakossága, mint mindig ugy most is megértette a hivó szót és tehetségéhez képest sietett leróni kötelességét bajbajutott szerencsétlen magyar testvéreivel szemben A Pajkos diákok előadásán telt terem volt. Az összegyüjtött büffé 2,435 000 kor-t. Felülfizetések 2,106.000 kor-t. Jegyekből 6,440.000 koronát gyüjtöttünk. Összes jövedelem 10,981.000 korona. Ebből 1,900.000 korona a kiadás és igy marad tisztán az árvizkárosultaknak javára 9,000.000 korona, amelyet a központ irányitása szerint fogunk leküldeni a károsultaknak s a folyó hó 1-én megtartott rendes tagyülésen elhatározták a helybeli Magyar Asszonyok, hogy két hölgy, aki jutányosan utazik személyesen fogja levinni a különböző ruha és fehérnemü anyagokat, amelyeket a begyült pénzen vásároltak. Felülfizettek az árvizkárosultaknak: Schulek Károly 100, Netling Katalin 30, Hegyiné 20, Dr. Ungár 80, Kecskeméthy Vince 80, Tiszai István 85, Balázsovich Zoltán 120, Krenedits Sándor 120, Klauszmann Gyula 10, Prókai Sándorné 10, Krenedits Gyula 50, Rónay Tivadar 20, Molnár József 40, Ivanov György 20, Gávai Jolán 20, Izraelita hitközség 100, Hein Gyula 10, Bosche A. 5, Balázsi 10, Török 10. Kohulovics 5, Márz 5, Danszky Mária 100, Kollár István 5, Jahoda Frigyesné 50, dr. Keresztes Istvánné 50, Hiczinger 20, Garai Aladár 10, Zeitler Rudolf 10, Kerner Emil 100, N. N. 50, Lippe Vilmos 100, Pásztor 30 N. N. 100, Német Mihály 10, Humainé 10, Pálfi Jancsika 20, Oberbergerné 15, Wilhelm József 20, Turiethné 20, Puskásyné 10, Wunderlich 20, Kaltenekker 10, Godáné 10, Olvashatatlan 20, dr. Sundyné 100, Weberné 10, Gávai Gabika 25, Solti 30, Dimitrov 20, Lászlóffyné 60, Weichert I.-né 10, Papp 10, Bányay Stefike 30, D'Orsay gróf 100, N. N. 20 ezer koronát. Naagyon szépen hozzájárultak sokan a büfféhez. amelyből 2,400.00 koronát árusitottak ki a magyar asszonyok. Isten fizesse meg a nemes szivü adakozóknak jótéteményét, amellyel bajban levő szegény testvéreik segitségére siettek. (Elnökség.)

Ebtenyésztők. A Magyar Dobermanosok Egyesülete f. hó 9-én tartotta ez évi rendes közgyülését, mely azonban a pénztári- és számvizsgálói jelentés hiányában nem határozhatott. Folytatólagos közgyülés f. hó 23-án este 6 órakor lesz a Krisztina-körut 107. sz. alatt.

Az Ujságiró sorsjegyek huzása. Az Ujságiró-sorsjáték szerencsehuzását február 14-én halasztás nélkül megtartják. Részt vesz minden sorsjegy, melynek számsorában a 2, 4 7, számok bármelyike előfordul. A nyerő sorsjegyek tovább játszanak az április 8-án megtartandó főhuzáson. Ujságiró-sorsjegy mindenütt kapható.

Anyakönyvi hirek. 1926. január havában születtek: Náhlik Margit Mária, Laczkó Ferenc Gyula, Jurd halva született fiu, Rotkó Cecilia, Maró Irén Hermina, Hegyi Károly, Tóth József, Strer Pál Mátyás, Szabó Magdolna Margit, Fehér Olga Terézia.

Házasságra léptek: Bencseh Ferenc—Kállav Anna Gabriella, Hiedl Ferenc—Berger Ilona Borbála, Szilágyi István Gyula—Prágai Julianna, Váradi Kálmán Zsigmond—Hinel Margit.

Elhaltak: Náhlik Margit Mária, özv. Triszka Jánosné, Szup Gyuláné, özv. Baranyai Jánosné, Schlahutka Jánosné, Jurd Rudolfné, Kirini Katalin.

SASHALMI HIREK.

Rovatvezető: **Zagyva József.**

Köszönetnyilvánitás. Istenben boldogult, felejthetetlen jó férjem elhunyta alkalmából testületek és egyesek igaz szivből fakadó részvétükkel igyekeztek mély fájdalmamat enyhiteni. Mindazok, kik bánatomban osztoztak, fogadják a magam és árván ma adt gyermekeim nevében őszinte szivből jövő köszönetünk nyilvánitását. Özv. Friedl Józsefné.

Községfejlesztés. Pestsashalom, ez az ifju, erőteljes község — mint láthatjuk — nem áll meg a fejlődésben. Nap, mint nap ujabb jelentőségteljes fejlődésnek vagyunk szemtanui. Mint már megirtuk, az O. F. B. mintegy 232 telket osztott ki az arra igényjogosultaknak igen kedvezményes fizetési feltételek mellett. Ezt a mozgalmat a község két érdemes férfia vette kezébe s azt várakozáson felüli fényes sikerrel oldotta meg. Parcellázva lett a község legszebb területe, a villamos beforduló melletti szép fekvésü hely. Ámde igen kevesen vannak abban a kellemes helyzetben, hogy készpénzzel épithessenek. Erről is gondoskodott Reinhardt Rezső főjegyző, ki lankadatlan buzgalommal dolgozik a község fejlesztésén. Igen kedvező ajánlatot kapott modern kis családi házak épitésére. Az Ujpesti Lakásépitő Vállalat, mely Ujpesten 1600 családi ház épitését vállalta, hajlandó Sashalmon is ugyanilyen feltételek mellett vállalni az épitkezést. Két szoba, konyha, éléskamra, fürdőszoba, előszobából álló massziv épület — tiz évi lefizetésre — 56,000.000 korona, háromszobás lakás 71,000.000 korona. A végleges tárgyalások most folynak s ismerve főjegyzőnk agilitását, számithatunk a terv sikeres keresztülvitelére. Ez ügyben állandó rovatot fogunk tartani.

Tisztujitás. A Pestsashalmi Önálló Iparosok és Kereskedők Köre évi tisztujitó közgyülését február hó 7-én tartotta a Kör helyiségében. A közgyülést Ovardits Ferenc elnök nyitotta meg, értékes beszédben foglalta össze a Kör müködését. Üdvözölte a szép számmal megjelenteket. A választás eredménye: tiszteletbeli elnök Kovács A. János, elnök Ovardits Ferenc, alelnökök Cocron Jakab, Darula Károly, titkár Berecz János, pénztárnokok Vuts József, Jobszt Gyula, ellenőrök Miselbach Mór, Metzner János, gazda Schoch József, jegyzők Miselbach Ede, Jobszt László és 19 tagu választmány. A közgyülés példás rendben folyt le.

Figyelmeztető. Az Ipartestület február hó 14-én, délelőtt 10 órakor tartja évi tisztujitó közgyülését Somogyi Jenő elnöklete alatt a Schuszter-vendéglőben levő helyiségében.

Mansz. A pestsashalmi Mansz. február hó 9-én, délután 4 órakor tartotta választmányi ülését a központi iskolában dr. Réthey Ferencné elnöklete alatt. Ugy látszik, az uj elnöknő személye vonzóerővel hatott a tagokra, mert a választmánynak 42 tagja jelent meg. Kivánatos volna, hogy ez a lelkes meleg érdeklődés állandó legyen s bizton remélhető, hogy az uj elnöknő agilitása s személye iránti általános tisztelet ezt az eredményt hozza meg.

Tüzoltóink. Ez a testület olyan eredményes működést fejt ki, hogy kénytelenek leszünk részükre állandó rova-

tot nyitni. Egyik szép eredmény, hogy a Szilveszter-estély, melynek tiszta jövedelme 17,000.000 korona, meghozta a várt kívánságot. Két szép mentőkocsit szereztek be derék tűzoltóink, egy betegszállító és egy fertőző betegszállító kocsit teljes felszereléssel. Hogy mennyire szüksége van erre minden nagyobb fővároskörnyéki községnek, bizonyitja az, hogy már sürgős használatra volt szükség, nem ugyan Sashalomnak, hanem a szomszédos Rákosszentmihály községnek kellett betegszállitásra kikölcsönözni. A kitartó munka és az összetartás meghozta az eredményt, a testület elnöksége és buzgó parancsnoka megelégedetten szemlélhetik munkájuk gyümölcsét. Február 7-én a testület bemutatta a legutóbb beszerzett villamoseröre berendezett szirénáját; mintegy 20 percig sivitott, jelezve a lakosságnak, hogy netaláni tüz esetén erre a jelre figyeljenek. A község polgárai megelégedéssel tekinthetnek ennek a közcélu testületnek ujabb fejlődésére. Felhivjuk a lakosság figyelmét a tüzoltótestületnek február hó 13-án, a Postás diszteremben rendezendő jelmezes báljára. Ennek jövedelmét a fölszerelés kiegészitésére forditják. Már az előzetes érdeklődés oly nagy, hogy a legszebb siker helyezhető kilátásba. Kell is, hogy ezt az intézményt mindenki a legjobb lelkiismerettel vegye pártfogásába.

RÁKOSSZENTMIHÁLY SPORTJA.

Rovatvezető: **Cserjesi Károly.**

Levente-hirek. Pestvármegye Testnevelő Bizottsága e héten tartotta közgyülését, melyen Somogyi Károly ezredes, vármegyei felügyelő tett jelentést a levente mozgalom fejlődéséről. A vármegye hat oktató tanfolyamot rendezett az elmult évben. Jelenleg a vármegyében 124.000 levente kiképzésével 528 oktató foglalkozik. — Uj levente csapat. A helybeli levente csapatok száma növekedett. A hét folyamán állitották fel a VII. szakaszt, melynek vezetője Krenedits Gyula tüzoltó alparancsnok lett. E szakaszba a magasabb korosztályu leventék kerültek, kiket a rendes gyakorlatokon kivül a tüzoltásra képeznek ki.

Atlétika. A MASz Pestvidéki Kerületének intézőbizottsága f. hó 8-án ülést tartott. Lenti Béla, a kerület nem rég elhunyt előadójának emlékét egy örökös vándordij alapitásával örökiti meg a kerület. Felszólitja a kerület tagtestületeit, hogy maguk hatáskörében e dij költségeinek fedezésére adományokat gyüjtsenek. Reméljük, jelentékeny összeg fog összegyülni, hogy az örökös vándordij a kerület megalapitójának, a pestvidéki atlétikai élet megteremtőjének emlékéhez méltó legyen. Adományokat szerkesztőségünk is készséggel továbbit. — Mezei versenyek. A MASz pestvidéki kerülete három mezei verseny rendezését határozta el; a kezdők, ifjusági és szenior versenye március 7-én lesz, rendezésével a RAFC bizatott meg s igy Rákosszentmihályon lesz. A Váci Remény SC egy II. osztályu verseny rendezését vállalta, melynek terminusa március 14-ike. A kerület mezei bajnokságát a Csillaghegyi FC rendezi március 21-én. Az utóbbi két verseny is két részből fog állani: ifjuságiak és szeniorok részére.

A RAFC pályáján folyik a földmunka, mellyel valószinüleg a hó végére készülnek el.

A Rákosszentmihályi Iparosok Sport Clubja elkészült alapszabályainak módositásával, mely szerint ismét eredeti célját tüzi ki: a kerékpár sport fellendítését. Ennek megfelelően a régi cimét veszi fel ismét: Rákosszentmihályi Kerékpáros Kör.

Zenekari hangverseny. A RAFC szalonzenekara f. hó 16-án tartja második hangversenyét a klubhelyiségben. (Szt. István-u. 1. sz.)

A Testnevelő Bizottság f. hó 11-én ülést tartott. A leventék zászlószentelő ünnepélyének programmját állitották össze.

Schmideg szőrmeház
BUDAPEST IV., PÁRISI-UTCZA 6. SZÁM.
Szőrmekülönlegességek, kabátok dus választékban. Megóvásra vállal mindennemü szőrméket.
Átalakitások, javitások jutányosan.

LIPCSEI VILMOS
RUHA, PONGYOLA és BLUZ
KÜLÖNLEGESSÉGEK ÁRUHÁZA
BUDAPEST, IV. KER. KIGYÓ-TÉR 4. SZÁM.

Mende Pál BUDAPEST IV., VÁCZI-U. 1.
férfi- és női divatáru
különlegességek.

Ön kedvező részletfizetési
feltételek mellett vásárolhat vagy rendelhet
átmeneti és télikabátokat
férfi, fiu és leánykák részére, tiszta gyapjuszövetből a legjobb kivitelben, az országszerte ismert és ujból megnyilt (a volt Kossuth Lajos-utcai)
Wolf ruhaáruházában
most IV., Gerlóczy-utca 1. szám.
Külön mértékszerinti szabóság.
Külön gyermekruha osztály. TELEFON: 124—59.

Állandó butorkiállitás ooo Grosshändler J.
Budapest, IV. Semmelweis-utca 17.
A legszebb készletek legfinomabb háló-, ebédlő-, uri- és szalon-berendezésekben.

Brilliánst, aranyat, platinát, ezüstöt, legtöbbért vesz SCHWARTZ
ékszerüzlete. Muzeum-körut 21 Telefon J. 103-73.

Oláh József Rákosszentmihály (Ehmann-telep) Bercsényi-u. 10. Telefon 7. BUDAPEST VII. Tábornok-utca 3 Telefon: József 93—59.
bádogos és szerelő Elvállal minden e szakmába vágó munkákat, ugymint: központi fütést, szellőztetést, légszesz, vizvezeték, fürdőszoba, angol clozet, szivó, nyomó, kézi- és motor-hajtási szivattyukat csatorázások és mindennemü épület diszmü bádogos munkálatokat. Javitások jutányosan eszközöltetnek.

CSERY LAJOS szücsmester, Rákosszentmihály, Miklós-utca 8. (Kavicsbánya) Saját készitményü szücs és szőrmeáruk. — Molykár elleni megóvás biztositással. — Szőrmebundák, boák, muffok készitése, átalakitása, javitása és festése, a legjutányosabb áron.

Női felöltők, estélyi és utcai ruhák
meglepő olcsó árakon
REICH HENRIK czégnél
Budapest, IV., Egyetem-u 9.

Kitünő asztali fehérbor „Ó“ 1 liter 12 000 kor.
Kernernél, Rákosi-ut 45.

Egyenruhák a nemzeti hadsereg, pénzügyőrség, vasuti- posta- és erdészeti tisztek és altisztek, valamint bármilyen egyenruhátviselő testületek részére, továbbá sapkák, kardok, kardkötők, kardbojtok, derékszijjak, vállszijjak, nyakravalók, keztyük, bőrgamásnik, csavargamásnik, rendjelek, csillagok, zsinórok, paszományok, lovaglópálczák és mindenféle felszerelési czikkek legjobb minőségben beszerezhetők
TILLER MÓR ÉS TÁRSA CÉGNÉL
Budapest, IV., Veres Pálné-utcza 10.

CZIRING ÁRMIN és FIAI
szőrme-, szőcsáru-raktára és megóvó intézete.
Budapest, Deák Ferencz-utcza 19. szám.
TELEFON 281.

Gummi haskötők, gummi harisnyák, gummi sérvkötők, mülábak, egyenestartók, suspensorok, irrigatorok, hygienikus gummiáruk, Betegápolási czikkek legnagyobb választékban kaphatók: Weszely István és Tsa utóda cégtulajdonos:
Nagy Károly Frigyes
Budapest, IV. Apponyi-tér 1.

NÁDAS női kézi munka és rajzmüterme
Budapest IV., Petőfi Sándor-utcza 11. sz.

Részletfizetésre készpénzárban kaphatók: Férfi és női ruházati cikkek, férfi öltönyök, felöltők, női kosztümök és felső kabátok. Férfi-, női és gyermek-cipők. Mindennemü textiláruk, vászon, chifon, batiszt, mosókelmék, stb. Férfi- és női fehérnemüek, ruha és kabátszövetek, férfi kalapok, valamint férfi, női és gyermek-harisnyák, stb. Varrógép és kerékpár. Tüzifa, porosz- és magyar szén. Só, bor, mindenféle szeszes italok, terményáruk, stb. a legolcsóbb napi árban. **Rákosszentmihályi Takarékpénztár R.-T. áruosztályában, Bizalom-u. 1.** Rákosi-ut sarok.

LAUFFER TIVADAR-féle BELVÁROSI
kölcsönkönyvtár
Budapest IV. ker., Váczi-utcza 19. szám.
Magyar — német — franczia — angol müvek.

Az valódi **Hollandi Három Király Tea**
a legjobb vértisztitó szer.
Óvakodjunk utánzatoktól; az eredeti készitmény kapható:
Neruda Nándor-nál Budapest, IV. kerület, Kossuth Lajos-utca 10.
Valódi amerikai White fogkrém.

DIJTALAN SZEMORVOSI VIZSGÁLAT d. e. 1/2 12-1-ig, d. u. 4-6-ig.
„REFRACTIO" speciális látszerészeti intézet Budapest, IV. Szervita-tér 6.

Zwieback Lajos és Testvére
Budapest, IV. Váczi-utcza 14. szám.
Dus választék elegáns kész kosztümök, ruhák, köpenyek, bluzok és pongyolákban. Saját mühelyeiben méret utáni rendelések elsőrangu munkaerők által legfinomabb kivitelben a legkényesebb igényeknek megfelelően készülnek. Vidéki megrendelések pontosan eszközöltetnek.

NŐI GYÁSZRUHA KÉSZITŐ VÁLLALAT
Horváth és Halász
Budapest, Váczi-utcza 26. Párisi-utcza sarok.
Fekete kelmék, kész női ruhák, felöltők, keztyük, gyászkülönlegességek stb. dus raktára. Gyászruhák kivánatra 4 óra alatt készittetnek. Telefon 861.

Keményy, Kallós
selyem-, szövet- és női-divat áruháza
Budapesten, IV., Kossuth Lajos-utcza 2.

RÁCZ DÁNIEL
Női felöltők, angol kosztümök és alkalmi toilettek, blousok, pongyolák áruháza és mütermei
Sürgönyczim: „Roberácz" *BUDAPEST,*
Telefon: 167-02. *IV., Kigyó-utcza 2. sz.*

Fratelli Deisinger cégnél Budapest, Ferenciek-tere 1. (Királyi bérpalota)
Kávé * Tea * Rum.

Sneidig EGYENRUHÁKAT
olcsón és jó minőségben szállitanak
BLUM és TESTVÉRE egyenruha szállitók
Budapest, IV. Váczi-utcza 31—33 Piarista-épület.

Grünvald és Váhl
saját készitményü menyasszonyi kelengyék fehérnemüek és vászonáruk raktára. Különlegességek:
Blousok és pongyolákban
BUDAPEST, IV. VÁCZI-UTCZA 26. Telefon 98

Aranyvirág kitünő jó levélpapir discret boritékkal. Kapható: SZÉNÁSY BÉLA papiráruházában Budapest, Ferenczlek-tere 9.

ZSUFFA ISTVÁN ÉS TÁRSAI
angol gyapjuszövetek kereskedése
BUDAPEST, IV., Váczi-utcza 25. Piarista-utcza sarok.
Állandó nagy raktár elsőrendü angol-, skót- és irland szövetekben valamint selyem- és egyéb bélésárukban

Budapest szenzáczióját képezik
ELSNER OSZKÁR áruházai
főüzlet IV. Párizsi-utcza 3. sz. Koronaherczeg-utcza sarok.
Nagy választék szalagokban, csipkékben, jabots echarpe, shawlokban és mindennemü divatczikkekben.

Telefon 102—11. Telefon 102—12
NAGY IMRE virágnagykereskedő
Budapest, IV., Fővám-tér 5.
(a központi vásárcsarnok átellenében.)
A Czigány János czégnek évek óta kizárólagos tulajdonosa
Modern kertészeti telepem: II., Pasaréti-ut 64.

KERTÉSZ TÓDOR
Budapest IV., Kristóf-tér.
Football, athletika, lawntennis sport összes kellékei nagy választékban. Tenis raket javitást és ujra hurozást gyorsan elkészit

Holzer divatháza
Bpest, IV. Kossuth-Lajosu. 9.
Külön női fehérnemü osztály

Vászon és damasztáruk, házilag készitett fehérnemüek, a legszolidúbb kivitelben - a legolcsóbban - a rég bevált
VILCSEK VILMOS
kelengyeházban.
Budapest, IV. Kecskeméti-utcza 9.

A Münchengrätzi czipőgyár r. t.
BUDAPEST, IV., KOSSUTH LAJOS-UTCZA 15. szám.
teli ujdonságok nagy választékban.

SUGÁR VILMOS
Budapest, IV. Deák Ferenc-utca 23.
(Deák-tér sarok)
Megérkeztek a téli ujdonságok férfi és női szövetek selyem, bársony és flanellekben dus választék.

Dona Döme és Tsa
papirkereskedése, a
poprádi gyár raktára
Budapest, IV. ker.,
Régi posta-u. 6.
Vidéki megrendeléseket pontosan teljesit.
Ajánlja a PÉTERFALVI gyárban készült **Oceán-tengerentuli levélpapirt** valamint egyéb igen diszes levélpapirokat és minden szakmába vágó czikkeket

Telefon József 55—85.
STEPANEK ANTAL
orvosi müszer-, kötszer- és orthopädiai gépek gyára. Budapest, Szentkirályi-utcza 49.
Készíti az összes orvosi müszereket és betegápolási cikkeket. Mint: mülábakat, támgépeket, sérvkötőket, haskötőket és görcsér elleni harisnyákat.

Szemere Gáspár szalag, csipke, himzés, zsinór, paszomány, gyöngy, gomb, tü, fonal, csat, övek, csipkeszövetek, fémkelmék, ruhaselymek stb. kereskedése. Állandó raktár divatujdonságokban.
TELEFON 118-11. IV. Deák Ferenc-utca 13.

Hölgyeket nem, de férfiakat és fiukat tetőtől-talpig kifogástalan eleganciával **öltöztet**
a Platschek Áruház
Budapest, IV., Károly-körut 28.
Elsőrendü minőségek. Szigoruan szabott árak.
Kérjen árjegyzéket!

Radó József
bluz, ruha, pongyola női divatháza
Budapest, Ferenciek-tere 1. (Kir bérpalota)

JESCO a cipőipar csodája! Utólérhetetlen forma, elegánczia és tartósság tekintetében. Fél és magas czipők.
Főraktár: DEUTSCH ANTAL
Budapest, IV., Kecskeméti-u. 19.

SALZER J. PAPIRÁRUGYÁR
TELEFON: József 101—30.
készit legfinomabb pouder-dobozokat és parfüm casettáka csak a legfinomabb kivitelben. Külön osztály cukrász papir kellékek gyártására. (Gyártelep: VI., Lehel-utca 9.)
Városi iroda: IV. Ferencz József-rakpart 15.

NOEMI SHAMPOON a legjobb fej- és hajmosópor
KISS LÁSZLÓ drogeria
IV. Veres Pálné-utcza 10

RADÓ ALADÁR
bluz- és pongyola divatáruháza
Budapest, IV., Kristóf-tér 6. szám.

LÁSZLÓ és FEKETE
NŐI- ÉS FÉRFI DIVATKELMÉK ÁRUHÁZA
Budapest, IV., Koronaherczeg-u. 14-16.

Régi magyar és osztrák
BÉLYEGEKET és GYÜJTEMÉNYEKET
lehetőleg eredeti boritékon
MAGAS ÁRON VESZ:
Neuberger S. bélyegkereskedő, Budapest IV. Károly-körut 6. szám.

VARGA SÁNDOR
fűszer és csemege kereskedő
Budapest, VII., Baross-tér 20. (A szobor előtt.)
Ajánlja mindig kitünően felszerelt üzletét, mint szolid bevásárlási forrást. Elsőrendü csemegék, sajtok és gyümölcsök.

BETEGÁPOLÁS. Az összes gyógykezelési eszközök, u. m. sérvkötők, haskötők, gummi görcsér-harisnyák, egyenestartók, testegyenészeti gépek. mülábak, mükarok, kötszerek, teljes gyermekágyas felszerelések, masszáló- és villamosgépek a legmegbizhatóbb minőségben csakis
Fischer Péter és Társa részv.-társ. czégnél
most IV. ker., Kálvin-tér 3. szám
szerezhetők be. — Most megjelent legujabb képes árjegyzéket kivánatra bérmentve titoktartás mellett azonnal küldjük.
Telefon József 19—24. Alapittatott 18 50

Stern József r.-t.
alapitva 1860.
Budapest, Kálvin-tér 1.
Divatkelmék, mosóáruk, selymek, sifonok, vásznak, férfi- és női-fehérnemüek, kötöttáruk és kész nőiruhák legelőnyösebb bevásárló forrása.

Neuwald Illés utódai könyvnyomda Bpest, VIII., Üllői-ut 48. Kiadótulajdonos: Balázsovich Zoltánné.

XXVI. évfolyam. Rákosszentmihály, 1926. vasárnap, február 21. 8. szám.

RÁKOS VIDÉKE

TÁRSADALMI, KÖZIGAZGATÁSI ÉS KÖZGAZDASÁGI HETILAP.
RÁKOSSZENTMIHÁLY NAGYKÖZSÉG ÉS SZÁMOS EGYESÜLET HIVATALOS LAPJA.

Szerkesztőség és kiadóhivatal: Rákosszentmihály, Szentkorona-utca 37.

Megjelenik minden vasárnap.

Felelős szerkesztő: BALÁZSOVICH ZOLTÁN.

Előfizetési ár: Egész évre 120000. K
Fél évre: . . 60000. „
Negyed évre: 30000. „
Egyes szám ára 3000 korona
Hirdetéseket felvesz a kiadóhivatal.

Tépelődés a menetrendről.

Napról-napra több olvasónk fejezi ki előttünk azt a kívánságát, hogy a Hév. menetrendjét, mely Rákosszentmihály Rákóczi-ut—Szentkorona-utcai középpontjára átszámitottan, legutóbb néhány hónappal ezelőtt jelent meg lapunkban, ujból közreadjuk. A „Rákos Vidéke“ menetrendje igen népszerü és közkedvelt lett közönségünk körében és éppen azért, — bár az érvényben levő menetrend és a legutóbb közreadott között csak igen csekély eltérés mutatkozik, mégis kész örömmel teszünk eleget a kívánságnak és mai számunkban ujból lenyomatjuk az átvizsgált és helyesbitett menetrendet, hogy a már sok pénztárcában megkopott, elszakadozott régi helyett, hasznos szolgálatokat tehessen utazóközönségünknek.

A hogy igy elmerengünk villamos vasuti közlekedésünk állapota felől a menetrend tükrében, szomoru szivvel kell látni, hogy a reánk nézve legfontosabb téren, a közlekedés dolgában még mindig távol mögötte baktatunk a háboru előtti állapotoknak. Minden téren lelkes törekvéssel küzdünk azon, hogy a „békebeli“ szinvonalat ujból megközelitsük, de a villamos vasut menetrendje szinte megkövülten érzéketlen marad minden ilyen irányu törekvéssel szemben. A kocsikat türhetően helyrehozták, — sokkal többet nem kivánhatunk nem csak a még mindig tulságosan nagy költség miatt, hanem mert a közönség régi erkölcse sem tért még vissza. A mi lopható: réz, szijj, miegymás, elhordják ma is. A fertőző kórság még mindig nem tisztult ki a lelkekből, a melyet megmételyezett a háboru fájdalmas vége. A sok rozzant és rokkant motor miatt sincs már annyi panaszra okunk. A közlekedés megbizhatóbbá vált, a forgalmi személyzet nivója is emelkedett és lényegesen javult. Szóval általában szemmel látható a haladás, melynek utja a lezüllött állapotokból a régi szinvonal felé vezet.

A menetrend azonban merev és érzéketlen maradt és ugy sejtjük, hogy a közeledő tavasz se rejteget számunkra e téren epedve várt örömöket. Sok a panasz még mindig a korai reggeli járatok elégtelensége miatt. Korábban kellene inditani vonatot és a szerelvények számát szaporitani azok számára, a kik munkájuk után igyekeznek. Viszont este még mindig igen korán megszünik a rendes közlekedés. Jusson eszünkbe, hogy háboru előtt éjfélig tartott a rendes közlekedés, a szinházi, orfeumi közönség számára pedig egy órakor is inditottak kifelé vonatokat. Ma még mindig ott tartunk, hogy tiz órakor indul az utolsó vonatunk és 12 órakor a luxusként kezelt „szinházi vonat“. Holott bizonyára itt kell lenni az időnek, a mikor a szinházlátogatást és szinházi elfoglaltságot nem szabad többé fényüzésnek minősiteni és nem szabad azt a fényüző kedvtelés terheivel megközelithetetlenné tenni közönségünk számára, melynek arra csakugy jussa van, mint a határon belül lakó és a Beszkárt forgalmában részesülő közönségnek. Ha már a közlekedésünk drágaságát a „helyiérdekü“ jelleg babonája miatt szomoru lemondással nem feszegethetjük, legalább lásson el a drága forgalmi eszköz megfelelő közlekedéssel, aminek a tizóráig tartó forgalmat minősiteni a legnagyobb tulzással sem lehetséges. A szinházi vonatunk pedig, mint drága luxus közlekedés, nem felel meg még 12 órai inditással sem rendeltetésének, különösen nem a tavaszi évad megnyitásával, amikor ez az inditás a valóban mulatságot kereső közönség számára, mint luxus-közlekedés még mindig nagyon korai.

Szóljunk-e arról, hogy Rákosszentmihályról a fővárosba már kilenc óra után indul a utolsó vonat? Miféle ellátkozott senkiszigete vagyunk mi, hogy igy kirekesztenek az emberi társadalom közösségéből?

Mivel különb nálunk Óbuda széle, Kispest, Pesterzsébet, hogy Ujpest városával össze se hasonlitsuk magunkat, hogy mindenünnen éjfélig szabadon lehet közlekedni, csak mi vagyunk elátkozottak, hogy rokon, jóbarát társadalmi érintkezést nem tarthat fenn velünk, s ha asztalunknál vacsorára látjuk szivesen, szállásról is gondoskodnunk kell számára, mint valami havas hegységbe rejtett istenhátamögötti faluban?

Aki a menetrendünket tüzetesebben szemügyre veszi, arra is rájön, hogy a mi huszesztendős Barnum ritkaságunk, a „Siámi ikervonat“ máig sem szakadt el egymástól. Itt már földöntuli erők ármányos befolyását kell gyanitani, mivelhogy esztendőkön át deputációk, beadványok, tárgyalások, hirlapi felszólalások egész özöne utján mtndhiába küzdünk azért a dicső célért, hogy az egymás nyomában járó körforgalmi és rákospalotai vonatokat egymástól szétválasztassuk. Számtalanszor megigérték, meg is tették ujabb menetrendek szerkesztésekor és végül mégis csak ott vagyunk, hogy a két vonat öt-tizperces időközben egymás nyomában jár, aztán pedig 25—30 percig nincs semmiféle közlekedés. Furcsa valami ez, de igy van, mindenki láthatja, akár csak azt, hogy a Rákóczi-ut és Károly király-ut sarkán mindenkor összetalálkozik az Ujpestről jövő 1-es az Óbudáról induló 53—54-essel. Negyedóráig, ha nem tovább semmi sincs, de aztán egyszerre érkezik mind a kettő-három. Valami közlekedésügyi csoda kormányozza ezeket a dolgokat és ezzel az erővel nem birhat a gyarló emberi elme.

Ilyesféle gondolatok születnek, ha belenézünk a menetrend számtükrébe és ezuttal is sóhajok képében a bőjti szelek szárnyára bocsájtjuk őket, hogy eljussanak oda, a hol tavaszra kelve, ujból dönteni fognak reményekben még mindig felettébb szegény sorsunk felől.

Lapunk mai száma 8 oldal.

HIREK.

Lelkigyakorlatok. A jövő héten 24-ikén szerdán, 25-ikén csütörtökön és 26-ikán pénteken d. u. 5 órakor a nők és 7 órakor a férfiak részére lelkigyakorlatos előadást tart P. Omerovits jezsuita atya. A lelkigyakorlatokat követő szent gyónás és szent áldozás a husvéti szent gyónásnak és áldozásnak tekintendő!

Nagybőjti beszédek. A nagybőjti vasárnapok délutánján a litániával kapcsolatban tartják a keresztuti ájtatosságokat, melyek után Alexy Rezső helybeli hitoktató tartja a nagybőjti szent beszédeket.

Credó-gyülés. Most vasárnap február 21-én d. e. a nagy mise után rendes havi gyülését tartja a helybeli Credó-egyesület a Világ Mozgóban.

Farsangi szentségimádás. Az idén nagy fénnyel ünnepelték meg templomunkban a szokásos farsangi szentségimádást. A buzgó hölgyek igazán kitettek magukért a templom és oltár virágdiszitésében. A templomot Zsufolásig töltötték meg a hivek, akik imájukkal engesztelték meg a Teremtő nagy Istent azokért a kicsapongásokért, melyeket az eszükveszett emberek elkövetnek.

Református karénekestély. A ref. egyházi énekkar 7-én rendezte harmadik karénekestélyét. A nagyszámu közönségnek ritka élvezetben volt része. Komáromy Kacz-Heincz vonósnégyes szereplése maga ritkán hallható esemény volt. Lampérth Géza költeményei ismét megragadták a hallgatóságot. Aktuális farsangi verseiből olvasott fel és végül bemutatta egy költeményét, amely megzenésitve, a soproni dalversenyen dijat nyert. Az előadást páloczi Horváth Zoltán dr. tartotta, a gyülekezeti élet fontos kérdéseiről. Előadása nagy hatást keltett, annál is inkább, mivel nem hivatásos lelkész, hanem ügyvéd ajkairól hangzott el a Krisztust nem szégyenlő vallomástétel. A Budapest—fasori énekkar három éneket adott elő (mutatványokat a rákosszentmihályi énekkar kiadásában megjelenő „Karénekeskönyv"-ből). A legnagyobb hatást a karnagynak, László Sándornak, saját szerzeménye érte et, amely valóban hatalmas, szép karének. A rákosszentmihályi énekkar ugyancsak két számot mutatott be a sajtó alatt lévő „Karénekeskönyv"-ből.

Ev. estély. Lezajlott tehát hushagyókedden a rövid farsang utolsó nagy mulatsága, a mindig nevezetes ev. estély, amelyet az ev. templom alapjának gyarapitása minden évben hüségesen megtart a helybeli ev. fiók egyház. Évek óta kipróbált sikerrel készíti elő a fáradhatatlan hölgybizottság, amelynek élén Vörös Ferencné és Berenkey Attiláné buzgólkodik és maga körül találja kiváló segitő társakul a helybeli ev. hölgyek egész gárdáját. Az ő fáradozásuk eredménye a mindig kitünő és gazdag büffé, amely ezuttal is elismerő hálára kötelezte az estély igen-igen nagyszámu közönségét. De nem ezen kell a krónikás beszámolóját kezdeni: elsősorban is azon a példásan figyelmes és kedves fogadtatáson, amelyben a közönséget a rendezőség részesitette. Valóban a legnagyobb elismerés illeti a rendezőség munkáját, de elismerés jár a közönségnek is, mely szinültig megtöltötte a kaszinó helyiségeit és — mint mindenkor — ugy ezuttal sem csupa ev. hivőből állott, hanem soraiban tekintélyes számmal szerepeltek a többi felekezet tagjai, főként róm. katholikusok, akik testvéri szeretettel karolják fel ev. lakostársaink istenes célu vállalkozását. Mint mindig, itt volt Blatniczky Pál főesperes, cinkotai ev. lelkész is, ki őszinte örömmel látta hiveinek eredményes buzgólkodását. Az estélyt igen tartalmas, csak talán kissé tulságosan komoly müsor nyitotta meg. Igen nagy hatást tett a vendég férfikvartett két értékes énekszáma, Chugyik Pál aszódi esperes, Bredis István, Lehr Béla és Matolcsy Kálmán müvészi gonddal adták elő nagyszerüen egybehangolt és összetanult számaikat és zugó tapsokat arattak. Kirchnopf Gusztáv dr., erdélyi menekült ev. püspök méltó volt hiréhez. Kiválóan olvasott, nagyelméjü, nemes életfelfogásu, költői lelkü, lángolóan hazafias szivü és igen nagytudásu férfiut ismertünk meg benne. Gyönyörüen megirt, hosszu tanulmányt olvasott fel, amelynek minden mondata értéket képvisel. A hallgatóság valósággal csüngött az ajkán. Hálásan köszönték épületes előadását. Berentés Béla, a sashalmi mükedvelőből nyiregyházi színésszé emelkedett kedves társunk, hatásos dalokat adott elő, gonddal és elmélyedéssel.

Jelzálogkölcsönöket 1 évi időtartamra lakóházakra a becsérték 25 százaléka erejéig előnyös feltételek mellett közvetit a Rákosszentmihályi takarékpénztár r. t. Kellékek: telekkönyvi kivonat, tüzbiztositási kötvény és folyó évi dijnyugta.

Ha meg vagy elégedve szólj másnak is.
Ha nem vagy megelégedve — szólj nekem.

Kirschner József sütőmester
SASHALOM: THÖKÖLY-UT 21.
Árusitó hely: Rákosszentmihály: Ferenc József-tér
Ajánlja mindenkor friss és elsőrendü áruit. — Pompás házikenyér, péksütemények.

Jurovics Jenő bluz, ruha, harisnya, keztyü divatáruháza Budapest, IV. Váci-utca 19. sz.

Figyelem! Füszer, csemege és felvágottak Nagy választék csokoládé dessertek és cukorkákban, déligyümölcsök, halak és sajtokban. Törley pezsgők. „Hobe", Zwack és Braun likőrök. — **Borárak:** 1 liter uj fehér 8000, Gyöngyös Visontai Ó 10000, nemes kadar 10000, fehér asztali Móri ezerjó 13000, furmint 16000, Egri bikavér 16000, 12000, Tokaj hegyaljai „Ó" fehér Tállyai 18.000, Tokaji asszu és pecsenye borok az Országos Minta pince és Váci Püspöki borok a legolcsóbb napiárban eredeti Markneukircheni hegedü hurok és alkatrészek, **Dohánytőzsde.** — M. kir Osztálysorsjegyek elárusitása, **KERNER EMIL** kereskedőnél, Rákosszentmihály, Rákosi-ut 68. **Telefon 15. szám.**

A főváros legelegánsabb és legdusabb
automobilraktára
LAURIN és KLEMENT részvénytársaság vezérképviselete
Budapest, VI., Andrássy-ut 10

Telefon 79—53. *Női kalap-különlegességek* Telefon 7 -31
Virányi J. *női kalap gyára. Kalapformázás festés és diszités elfogadtatik.*
Budapest, IV., Ferenciek-tere 3. szám.

Papek József
utóda MELEG GÁBOR
bőröndös és finom bőrárugyártó
Budapest, VIII. Rákóczi-ut 11.
Kizárólag jobb minőségü áruk.

Méró czipők legszebbek, legjobbak és legolcsóbbak
MÉRŐ L. ÉS TÁRSA
BUDAPEST, KORONAHERCZEG-UTCZA 1.

Remek szép uri és tánc ruhák
igen jutányos árban
Scheiber Sándor IV., Egyetem-utca 7.

Legfinomabb Stearin- és viaszgyertyák, tömjén, mécsesek kaphatók házi és templomi használatra
Ecclesia egyházművészeti és áruforgalmi r.-t.
cégnél,
Budapest, IV., Váci-utca 59. sz.

Zajos siker kisérte fellépését. Bartosné Bója Ilonka operaénekesnő, ki a mult héten a budapesti Vigadóban aratott sikert, két dalt énekelt. Igazán nagykulturáju, művészileg képzett énekesnő és mint értesülünk, elsőrangu énekpedagógus. Némi indiszpoziciója ellenére, meleg tapsokat aratott. Weinzierl Gitta mesterien kisérte. Nagy vállalkozás volt a kifáradt közönség előtt a Mozart Es dur zongoratriójának előadása, midőn a zenemű szinvonala is meghaladta a hallgatóság átlagos zenei ismereteit. Herein Imréné, Kenessey Béla és Kontarik Gyula dr. vettek részt előadásában, melynek különösen néhány könnyebben méltányolható hegedü-részletét külön is megtapsolta a közönség. A szindarab előtt, a műsor legzajosabb és legelkesebb sikere Berenkey Attiláné szavalatáé volt. Gyula diák, a „Számadás" cimü, mélyen megkapó, hazafias költeményét adta elő eredeti és érdekes felfogással, nemes hévvel és különleges szinezéssel, amely művészi volt minden tekintetben. Tombolva ünnepelték. Farkas Imre kedves „Bábjátéka" fejezte be a műsort. A felejthetetlen Polner Ernő-féle előadásokból ismert bájos darab felujitása teljes sikerrel és egy nagy szenzációval járt. Szenzációnak kell ugyanis mondani azt a művészi játékot, azt az ötletes vidámságot és bájosan izléses pajkosságot, amellyel dr. Ungár Gyuláné a szereppel tulajdonképen ellentétes szubrett temperamentumának diadalmas felhasználásával a zenélőóra leánykáját megelevenitette. Viharos nyiltszini taps követte egy-egy mimikáját, jelenetét. Dr. Dániel Lajosué finom, szép hangja a kedves muzsikában kitünően érvényesült és miként egykor a leány szerepében, ugy most a fiuében hozott számára zajos sikert. Berentés Béla és Bázel Géza igyekezettel egészitették ki az együttest kisebb szerepeikben. Mit sem vonunk le a megérdemelt elismerésből, ha hálásan emlékezünk vissza a Polner Ernő finom izléssel és gazdag művészi érzékkel kiállitott egykori szinpadára, amelyet feledtetni nem lehet azokkal, akik annak idején gyönyörködhettek benne. A Weinzierl Gitta zongoraművészete megaranyozta a darab fülbemászó, lelketandalitó zeneszámait. A műsor számait Erdélyi Sándor jelentette be. Megnyerő alakját szivesen látták a függöny előtt. A közreműködő hölgyeknek, a figyelmes rendezőség, — mint mindig — szép virágkosarakkal kedveskedett. Előadás után tánc kerekedett. A kispesti postászenekar vonós csoportja muzsikált és a közönség a legvidámabb kedvben mulatott késő reggelig. A farsangot szépen bucsuztatták. Anyagi eredmény igen szép; végleges számadatokkal azonban e pillanatban még nem szolgálhatunk.

Gyászmise. Hauser Gyula, Rákosszentmihály egykori birája lelkiüdvéért, halála évfordulóján, február 22-én reggel 9 órakor gyászmisét tartanak templomunkban.

A mátyásföldi nagysikerü farsangi mulatságára szóló tudósitásunk, több nyilvános nyugtatványozással együtt, anyagtorlódás miatt jövő számunkra maradt.

Választmányi ülés. A Nagykaszinó választmánya mult szombaton tartotta Krenedits Sándor elnöklete alatt rendes havi ülését. Kiss Sándor üzletvezetővel kötött szerződést s a billiárd játék szabályzatot jóváhagyták, Bálint Sándor, Fasoli Ruggero, Petri Ádám és Riedl Frigyes kilépését tudomásul vették, majd Adámy Oszkár temetkezési vállalkozót, Denk Károly miniszteri tisztviselőt, Hornyok Gyula háztulajdonost, Hornyok Sándor joghallgatót és Ritz Gyula főszámtanácsost rendes tagnak felvették. A jegyzőkönyvet Regős József és Gaulinszky Andor hitelesitették.

Postatisztviselők mulatsága. A rákosszentmihályi és sashalmi postatisztviselők nemrég alakult egyesülete mult szombaton tartotta első estélyét, amely a lelkes gárdának imponáló sikert hozott. Nem csak a helybeli közönség vett részt tüntetően nagy számban a mulatságon, hanem tömegesen érkeztek vendégek, ugy, hogy valóságos szépségversenyszámba ment a hatalmas hölgykoszoru, melynek minden egyes tagja körül népes udvar tette a szépet. A közönség szokatlan módon olyan korán érkezett, hogy már félkilenckor megkezdették a táncmulatságot megelőző előadást. A szentmihályiak — tisztesség ne essék, szólván — tanulhatnának a budapesti vendégektől, akiket a szinházi előadás pontos kezdésére és a nézőtéri ajtók bezárására vonatkozó hatósági intézkedés már régen leszoktatott a késedelmeskedésről. Az estély sikerét a Kraul Antal karnagy vezetése alatt kitünően müködő tizenhattagu postászenekar egymagában is biztositotta. A termeket zsufolásig megtöltő közönség élvezettel hallgatta és sürün ünnepelte a kiváló zenekart. A müsort is ők kezdték meg Kéler Béla szép magyar vigjáték nyitányával. Hernáth László igen nagy hatást keltett szép költeményeivel. A szephangu Gergely Ilonka Balázs nótákat énekelt Weinzierl Gitta kiséretével. Zajosan tapsolták minden számát. Nagyon tetszett Kraul Antal karmester saját szerzeményü zeneszáma: „Ez kell a magyarnak." A zenekar hiven követte mesterét. Poros István komoly irredenta verset szavalt viharos hatással. Még soha sem hallottunk komoly szavalatot tőle, kinek komikai erejét ismeri közönségünk. Most erről az oldaláról is kedves ismeretséget kötöttünk vele. Dosztály Ignác müvészi tárogató számai fejezték be méltóképen a müsor első részét. Csiki dalokkal aratott fényes sikert Goda Lászlóné, kit szintén Weinzierl Gitta kisért zongorán, szokott müvészetével. Egyik legszebb száma volt ez a gazdag programnak. Kenessey Béla müvészi hegedüjátéka teljes szépségében érvényesült az „Orosz dal" és „A kanári" szólószámokban. Herein Imréné volt hü kisérője és a közönség szünni nem akaró tapsvihara. Igen nagy hatással és lelkesedéssel szavalt Gérecz Sándor irredenta verseket, majd a tetszészaj szüntével dr. Dániel Lajosné Weinzierl Gitta kiséretével koloraturáriákat énekelt a szokott és elmaradhatatlan sikerrel, mely szép hangjáért és énektudásáért hüségesen követi. A zenekar még a „Marica grófnőből" játszott hatásos részleteket, végül pedig az est vidám és ötletes konferansziéje, Hauke Károly adta elő Török Rezső egyik vidám jelenetét, Keresztény Oszkár zongorakiséretével. A közönség szünni nem akaró derültséggel kisérte sikeres produkcióját. Az est báli része hasonlóképen, vagy talán még inkább sikerült. Annyi bizonyos, hogy ez volt a farsang legzajosabb, legvigabb mulatsága, melynek hullámai számos résztvevő házánál csak vasárnap késő este csitultak el. A postatisztviselők beköszöntője nagyszerü folytatásokra nyujt reményt. Nem volt hiábavaló, hogy egyesületbe tömörültek.

Református teaestély. Március 7-én a Kaszinó nagytermében a ref. egyházi énekkar, a református nők körével kapcsolatban nagy teaestélyt rendez. Az előkészületek odaadással folynak. A program legközelebb jelenik meg.

Kereskedelmi részvénytársaság. A Rákosszentmihályi Takarékpénztár áruosztálya fejlődésének ujabb fokára jutott: önálló részvénytársasággá alakult és igy a testvérintézettel karöltve, de szabadon folytathatja sikeres üzleti tevékenységét, amellyel már eddig is olyan bámulatos eredményeket ért el. Az uj intézet a Kereskedelmi részvénytársaság cimet vette fel. Vezetősége a következőkép alakult meg: Vezérigazg. Schvarczl József. Elnökigazg. Krenedits Sándor. Ügyv. igazgató: Kiss József. Az igazgatóság tagjai: Pálfi János, Pálinkás György, Schulek Károly, Dr. Kopeczek Emil, Dr. Kölber Pál, Dr. Kollman Márton, Molnár Tivadar. Az igazgatóság a rákosszentmihályi Takarékpénztár régi kipróbált gárdája, mely két szakemberrel, kiknek neve a magyar kereskedelmi világban ismeretes, névszerint dr. Kollman Márton cipőnagykereskedővel és Molnár Tivadar fa- és szénnagykereskedővel bővült ki. A felügyelőbizottságban mint uj tagok helyet foglalnak: közszeretetnek örvendő biránk, Kecskeméthy Vince, Prokopp Endre, Donner János és Drucker Mór kormányfőtanácsos textilnagykereskedő, a Győri textilmüvek vezérigazgatója. A felügyelőbizottság teljes névsora tehát: Kecskeméthy Vince, Wintermantel József, Drucker Mór, Kesztler Árpád, Donner János, Prokopp Endre. A részvénytársaság 1.250.000,000 kor. illetve 100,000 pengővel alakult meg, mely összegnek több, mint 80 százaléka máris befolyt.

Házibál. Jól sikerült házibált rendezett február hó 13-án özv. Farkas Gézáné. Kora reggelig táncolt a meghivott intim társaság a legjobb hangulatban. Osztatlan tetszészt aratott Hlatky Endre zongoraművész számaival, melyek között saját szerzeményü dalai, igy a közismert „Kicsi még a mi lányunk" csárdás tetszettek legjobban.

Kitünő ó és uj badacsonyi és izsáki bor Rákosszentmihály Takarékpénztár

A kaszinó szinpadi függönye. Az idei farsang mulatságain örvendetes feltünést keltett a Nagykaszinó szinpadának teljesen megujhodott, pompás függönye. Ez a diszes és értékes szinpadi függöny a régi Népszinház drága kortinájából eredt és sokáig méltó büszkesége volt a kaszinónak, utóbb azonban a hosszu, de még inkább gondatlan használat következtében összeszakadozott és disztelenné vált. A mindenhez értő, lelkes Krenedits Sándorné, a „Mansz" elnöke, az elnyütt függönnyei csodát müvelt. Elmésen és izlésesen feldiszitette ugy, hogy a ráhelyezett kedves virághimzés és a Hymnusz néhány kottajele teljesen eltüntetett minden hibát és a máig is igen értékes függöny szebb lett, mint valaha. Az asszonyi tündérujjak remeklését a „Mansz" Magyar Lányok estélyén mutatták be először a közönségnek, mely akkor és azóta is minden alkalommal hálásan méltányolja a magyar asszonyok sikeres munkáját és általános tetszéssel fogadja annak szép eredményét.

Orvosi hir. Fiatalságunk kedvelt fagja, Szabó Jenő, a napokban kapta meg orvosi diplomáját. Mint hirlik, a közeljövőben községünkben rendelőt fog nyitni, hogy tehetségét a község lakosságának szolgálatába állitsa.

RTK jelmez estélye. Vasárnap este a „Kaszinó" termeiben jól sikerült jelmez estélyt tartott az RTK. Szebbnél-szebb jelmezek emelték az est fényét. A táncosok kivilágos kiviradtig maradtak együtt. A legszebb jelmezes hölgy diját Kozma Józsefné nyerte, rendkivüli kedves, egyszerü, de bájos jelmezével. Anyagilag is jólsikerült az estély és szép összeget fordithat az egyesület fölszerelésére. Számos felülfizetés is történt, melyet legközelebb közlünk.

Felhivás az áramfogyasztókhoz. A „Phöbus" villamossági vállalatok r.-t. rákosszentmihályi irodájával kapcsolatos raktárában (Rákóczi-ut 46. sz.), elsőrendü gyártmányu villamos főzőedények, főzőlapok, vasalók, porszivók, motorok és különféle csillárok, izzólámpák kaphatók. Kedvező fizetési feltételek! Bővebb felvilágositással készségesen szolgálnak az irodában.

A rákosfalvai református egyházközség mulatsága. A rákosfalvai református egyház, a Kerepesi-ut és Vezér utca sarkán, a székesfőváros által ingyen felajánlott 500 négyszögöles telken templomot óhajt épiteni. E cél javára .f év március 6-án, a „Zöldike" vendéglő összes helyiségeiben, kabaréval egybekötött táncmulatságot rendez, melyen Cselényiné, Dressmann Fricike, Cselényi József és Sárossy Mihály, a Városi Szinház művészei, Laurisin Lajos operaénekes, Kenessey hegedümüvész, Dansz Ferenc zongoraművész, Világhy Kató stb. igérték meg közremüködésüket. Az é dekesnek igérkező mulatság iránt máris nagy érdeklődés mutatkozik és hisszük, hogy a jótékony cél érdekében, Rákosfalva szive-java részt fog benne venni.

Egy derék polgár ünneplése. *Zirmann* János régi, érdemes polgártársunk meleg ünneplésben részesült a napokban. Kettős családi ünnep adott rá alkalmat és a mindig szerény, nemesgondolkozásu és áldozatkész polgárt jóbarátai és tisztelői tömegesen keresték fel, hogy szivük szerint ünnepeljék, kifejezvén azt az igaz meggyőződésüket, hogy ha ilyen törzsökös lakosai nem lettek volna Rákosszentmihálynak, itt ilyen virágzó község sohasem létesülhetett volna.

A Rákosfalvai Szent István Egyesület farsang utolsó vasárnapján, tagjainak nagyszámu résztvételével, kedélyes mulatságot tartott, mely csak a kora reggeli órákban ért véget. A jólsikerült mulatságon Rákosfalva vezetőkörei mind képviselve voltak.

Levél a szerkesztőhöz. Kedves Szerkesztő Ur! Legyen szives Lapjában helyet adni a rákosfalvaiak és a Zsivora-utcánál felszállók panaszának. Ezeken az állomásokon várakozók csak a zsufolt vonatokat kapják, melyekre felszállni a legnagyobb buzgóságuk mellett sem lehet. A gödöllői kocsik a Zsivora-utnál meg sem állanak, a rákosszentmihályi és rákospalotai kocsik pedig annyira zsufoltak, hogy arra ember fel nem férhet. Némely kocsin még akadhat némi hely a második osztályon, oda azonban harmadik osztályu utasnak menni tilos. Kedves Szerkesztő Ur! Be kell látni minden embernek, elsősorban a Hév. vezetőségének, hogy nekünk is hell helyet kapnunk a villamoson, ha már a bérletek és a jegyet becsületesen megfizetjük. Ha a Hév. ki óhajtaná elégiteni az itteni közönséget is, állitsa meg a gödöllői villamost legalább a reggeli órákban 6 órától 8-ig.'

Tisztelettel *egy Zsivora-utcai.*

Keresek 2 szoba előszoba-konyhás évi lakást 6—7 millió évi bérért. Lelépést adnék 5—6 milliót. Ajánlatot kérek: Préger Mó Budapest, Teleki-tér 18. sátor.

Uri emberek és nők számára kitünő házi kosztot adok. Jelentkezni lehet bármikor Rszentmihály, Szentkorona-u. 39. alatt.

Szoba-konyha butorozva vagy anélkül évi lakásnak kiadó. Rákosszentmihály, Imre-u. 1.

BARANYAY VENDEL, SZOBRÁSZ VÁLLALKOZÓ
Budapest, IV. Irányi-u. 25. Telefon József 151-98
Elvállal szobrászati munkákat, épület homlokzatok javitását festését, diszitését, mükő-lépcsők, lábazatok, kertivirágvazák keritések stb. készitését jutányos árban.

PISZKER EMIL
SZÜCSMESTER
BUDAPEST IV., PETŐFI SÁNDOR-U. 2.

Belvárosi kávéház Budapest, Apponyi (volt Kigyó) tér Elsőrangu italok. Egész nap kitünő meleg konyha. Külön termek. Figyelmes kiszolgálás.
Rónai Miklós és Tsa

RIPKA KÁROLY
kárpitos és diszitő Rákosszentmihály, LECHNER LAJOS-UTCA 23. Toros-utca sarok.
Specialista az angol bőrbutorok készitésében, javitásában és festésében. Vállalok minden e szakmába vágó munkálatokat. Kárpitos butorok részletfizetésre kaphatók.

MAGYAR CONFEKTIO MÜVEK R. T. ::::
Ezelőtt: **UNGÁR LIPÓT BUDAPEST, IV., KOSSUTH LAJOS-UTCZA 2.**

A Cinkota Hév. Budapest Kerepesi uti állomáson levő **Cukorka árusitás** tisztelettel ajánlja tisztán kezelt cukorka- és csokoládé különlegességeit. Rendkivül olcsó árak. Szives támogatást kér
Rosner Hugó.

Legjobb minőségü
tüzifát, kőszenet
legelőnyösebb fizetési feltételek mellett a legolcsóbb árban beszerezheti
Prosylvánia Rt. tüzifa- és széncsuzdában.
Telep kizárólag:
Rákosszentmihály Máv. állomás

„LUX" DROGÉRIA
KAMARAI SZÁLLITÓ
BUDAPEST, VIII. MUZEUM-KÖRUT 5. SZÁM.
Gyógyáruk, vegyszerek. kozmetikai cikkek legelőnyösebb bevásárlási forrása,

BENCZE czipőszalon Budapest, IV., Bécsi-utcza 5. szám. Félemelet

KELETI J. Bokaszoritó
orvosi müszer és testegyenesitő gépek gyára **harisnya**
Budapest, IV. Petőfi Sándor-utca 17.

Fehér Vilmos szintársulata Gödöllőn. A Fehér Vilmos szintársulata, — a mi színészeink lelkes gárdája két hét óta Gödöllőn szerepel, ahova máskor nyáridőben szokott bevonulni. A társulat kitünő előadásokat produkál, müsora is változatos, de sajnos — ezuttal nem talál olyan méltánylásra, mint ahogy megérdemelné. A rossz konjunktura Gödöllőn is érezhető, bár még a sulyos gazdasági viszonyokban sem tekinthető megokoltnak. Gödöllő közönsége olyan nagy, hogy nem szabad cserbenhagynia a derék és tehetséges színészeket.

Menetrend. Budapestről indul Rákosszentmihályra: A vastag betüvel nyomott számok a Rákospalotai vonatokat jelzik. 6·15, **6·35**, 6·38, 6·53, **7·12**, 7·15, 7·20, 7·46, **7·48**, 8·00, 8·25, **8·30**, 9·00, **9·05**, 9·20, 9·40, **9·50**, 10·15, **10·25**, 10·35, **10·52**, 11·05, 11·22, **11·30**, 11·55, **12·12**, 12·20, 12·50, **12·57**, 13·15, 13·30, **13·45**, 14·00, **14·15**, 14·30, 14·45, **14·55**, 15·05, **15·28**, 15·40, 16·00, **16·05**, 16·30, **16·42**, 16·50, 17·10 **17·20**, 17·40, **17·52**, 18·05, 18·20, **18·30**, 18·50, **19·07**, 19·20, 19·40, **19·50**. 20·00, 20·15, **20·24**, 20·50, **21·10**, 21·30, **22·00**, 22·15. Szinházvonat: 0·00 (éjjel 12 órakor). — Rákosszentmihályról indul Budapestre: 5·30, 5·45, **5·52**, 6·00, 6·15, 6·20, **6·27**, 6·40, **6·56**, 7·00, 7·18, **7·25**, 7·33, 7·55, 8·00, **8·10**, 8·26, 8·40, **8·55**, 9·05, **9·30**, 9·40, 10·00, **10·10**, 10·20, **10·45**, 10·55. 11·15, **11·30**, 11·45, 12·02, **12·05**, 12·35, **12·40**, 13·00, **13·15**, 13·30, **13·45**, 13·55, 14·10, **14·30**, 14·40, 15·10, **15·15**, 15·25, 15·45, **15·50**, 16·20, **16·30**, 16·40, **17·00**, 17·10, 17·30, **17·45**, 17·50, **18·15**, 18·20, 18·45, **18·52**, 19·00, **19·25**, 19·30, 20.00 **20·10**, 20·20, **21·10**, 21·30, **21·55**. Erről azonban a Nagy itcénél át kell szállni Budapest felé. Szinházi vonat a Nagy itcétől indul befelé: 23·12. — Budapestről Gödöllőre: 6·30, 7·40, 8·50, 10·05, 11·20, 12·30, 13·40, 14·40, 15·50, 17·05, 18·15, 19·30, 21·00. — Gödöllőről Budapestre: 4·50, 5·55, 6·59, 8·05. 9·15, 10·35, 11·55, 12·55, 14·05, 15·15, 16·25, 17·35, 18·50, 21·05, 22·10. (Csak szükség szerint. Csatlakozik a szinházi vonatokhoz.)

SASHALMI HIREK.

Rovatvezető: **Zagyva József.**

Farsang. Nincs olyan hosszu, a minek vége ne lenne. Igaz, rövid volt a farsang, de a mai pénzügyi viszonyokhoz mérten ez is elég. Vigság, mulatság meg annyi volt, mint más két farsangban, mintha az emberek vesztüket éreznék, mulatság mulatságba nyult. A „farsang“ szó német eredetü, „pajkosságot üzni“ szóból ered, a vigság időszakát jelzi. Például nálunk Vizkereszttől hamvazó szerdáig. Velencében december 26-tól kezdődik. Spanyolországban január 20-án kezdődik. Rómában csak a hamvazó szerdát megelőző 11 napot számitják farsangnak, illetve „karneval“-nak, a mi magyarul „hus, Isten veled!“ Sok helyen hamvazó szerdát megelőző egész héten farsangot tartanak. Nálunk rendszerint hushagyókeddel fejezik be a farsangot. Olaszországban a karneval utolsó hetében éri el a féktelen tobzódás a tetőpontját. Valóságban a Saturnalia-ünnepekből származott, melyet a keresztény egyház elnyomni igyekezett, de a nép tudatából nem sikerült kivenni, igy adott neki keresztény szinezetet. Legtöbb nemzetnél álarcos felvonulásokban nyilvánul, innen származnak a mai modern álarcos bálok is, melyek környékünkön elég bőven voltak. Egész község szegényeit lehetett volna a pazar jelmezekre költött pénzből felruházni, de az emberi hiuság erre nem gondol. Sashalmon is volt két emlékezetes álarcos bál, mindkettőt jól rendezték, de mégis ki kell emelni a tüzoltótestület február 13-iki nagy jelmezes estélyét A Postás Kör termei nem tudták befogadni a szép jelmezeseket. Ember ember hátán; már-már azt hittük, hogy tüzoltóinknak mentőmunkálatokat kell végezniök. A jelmezek pazarul szépek voltak. Hogy ki volt a legszebb, bajos volna eldönteni, ezt rábiztuk a táncosokra, akik most valóban zsákban macskát játszottak, de a választást egyik sem bánta meg. Vidám hangulat, jókedv volt virradatig. Ott láttuk társadalmunk minden vezető emberét. Somogyi parancsnok és Kovács Márton elnök megelégedetten gondolhatnak a feledhetetlen, szép estére.

A fejlődés utján. Mint jeleztük, Sashalmon a fejlődés folyamata megelőzte a természetet, mert itt már a tél derekán mutatkoznak a fejlődés csirái. A mult évben 136 lakóház épült, ebben az évben a jelek szerint legalább 200 uj ház fog tető alá kerülni. Az Ujpesti Lakásépitő Vállalattal Reinhardt főjegyző folytatja a tárgyalásokat. De maga a község is jelentősen akar hozzájárulni az épitkezéshez. A Népszövetség által engedélyezendő kölcsönből Sashalom 250.000 aranykoronát igényel, melyre — mint ujonnan alakult és támogatásra érdemes, életképes község — joggal számithat. A napokban a községházán járván, a főjegyző asztalából hatalmas perspektivát mutató tervek kerültek elő, melyek az ő egészséges eszméjének szüleményei; ezekkel akkor lép a nyilvánosság elé, ha remélhető lesz a kölcsön folyósitása. Valóságos kulturpalota tervei kerültek itt napfényre, melynek Pest környékén alig lesz párja. Igen üdvös terveket mutatott be a községrendezés szempontjából is, melyek mind fejlett kulturérzékről tesznek bizonyságot. Kár volna ezt a szép fejlődésnek indult községet nem óhajtott csatolással munkakedvétől és lakosainak páratlan áldozatkészségétől megfosztani.

Tájékoztató előadás. Kávássy Gyula adóügyi jegyző február 22-én, este 7 órakor a Schuszter-féle vendéglőben az adózó polgárság részére az általános kereseti, vagyon- és jövedelem adóbevallásokról tájékoztató előadást tart. Kivánatos, hogy az adózó polgárok minél nagyobb számban jelenjenek meg.

Választmányi ülés. A pestsashalmi Nagykaszinó február hó 17-én, Krisik Pál elnöklete alatt rendkivüli választmányi ülést tartott. Bővebbet lapunk jövő számában.

Az O. K. H. közleményei. A pestsashalmi Hitelszövetkezet, mint az Orsz. Központi Hitelszövetkezet tagja, immár 4-ik éve áll fenn. Fennállása óta igen sok kispolgárnak tette lehetővé, hogy hajlékot épitsen és még többnek, hogy hajlékát megmentse. Előnyös kölcsönöket nyujtott. Sajnos, rosszindulatu, tendenciózus hireszteléseket oly világitásba állitották be, hogy kölcsönt igen sulyos feltételek mellett nyujt, nevezetesen, hogy a kölcsön 50 százaléka mint üzletrész jegyzendő. Pestsashalom és környéke közönségének tájékoztatása végett közöljük az alábbiakat: a Hitelszövetkezet a kölcsönösszeg 5 százalékát kitevő üzletrész jegyzését kivánja a kölcsönvevőtől, negyedévi kamat pedig 4 százalék, tehát a legelőnyösebb kamat mellett nyujt kölcsönöket. A bekebelezést pedig bélyeg- és illetékmentesen eszközli, ami szintén tetemes kedvezmény, melyet más pénzintézet nem nyujt.

Halál ellen nincs orvosság. Pestsashalmon febr. hó 13-án egy budapesti asszony, Csasztván Péterné szivszélhüdésben elhunyt. Szegény halálos beteg utolsó menedéket keresett az ismert magnetizőr-gyógynőnél, Wunderlich Péternénél, azonban még be sem juthatott lakására, hanem az udvaron várakozó tömegben hirtelen rosszul lett és kimult. Innen a hullaházba szállitották, hova Jancsovics rendőrtanácsos és Dr. Kuharik rendőrorvos szállottak ki. A vizsgálat kideritette, hogy nevezett Sashalmon Wunderlichné által kezelve nem volt, háziorvosa igazolta előrehaladott szivbaját, igy a boncolás is mellőzve lett. Február 10-én Pestsashalmon hantolták el.

Figyelem! A pestsashalmi Általános Ipartestület évi tisztujitó közgyülését február hó 21-én, délelőtt 10 órakor Somogyi Jenő elnöklése mellett a Schuszter-féle vendéglőben levő helyiségében tartja. Ez szolgáljon mindenkinek meghivóul.

Az elnökség.

RÁKOSSZENTMIHÁLY SPORTJA.

Rovatvezető: **Cserjesi Károly.**

Leventék zászlószentelése. Az előljáróság gyönyörü selyem zászlót ajándékozott a leventéknek. A zászlószentelési ünnepély május hó 2-án lesz.

Alapszabály jóváhagyás. A belügyminiszterium jóvahagyta a Rákosszentmihályi Levente Egyesület alapszabályait. Amint megérkeznek községünkhöz a jóváhagyott alapszabályok, megtartják az első rendes közgyülést.

Mezei verseny. A RAFC február 28-án házi mezei versenyt rendez ifjuságiak és seniorok részére. Feltételek, utvonal leirás a clubhelyiségben.

Vivás. A RAFC vivómestere Bay Alajos betegségéből felépült, és a rendszeres tanitást f. hó 19-én megkezdte. A vivószakosztály felkéri tagjait, hogy a vivóórákat pontosan tartsák be, hogy a március hó folyamán Ujpesten rendezendő vivóünnepélyen a RAFC szineit méltóképen képviseljék,

A RAFC közgyülése. A RAFC fólyó évi március 7-én d. e. 10 órakor a klubhelyiségben (Rákosszentmihály, Szt. István-u. 1. „Vén fiuk vendéglő“) rendes közgyülését tartja.

RAFC jelmez-estélye. A RAFC utolsó farsang szombatján tartotta jelmez-estélyét, mely sokáig emlékezetes marad Rákosszentmihály közönsége előtt. Olyan kedélyességek és jó hangulatot már régen nem látott Szentmihály közön-

sége. Szinte a régi, békeidőbeli mulatságnak illett be. Szebbnél szebb, érdekesebbnél-érdekesebb jelmezek voltak. A jelmez szépségverseny győztese Béky Buncy, míg a csunyasági díjat Takács Géza gorillája nyerte. Karneval hercege oly jól érezte magát hivei között, hogy még vasárnap délelőtt is folyt a tánc.

A RAFC zenekarának II. hangversenye. Husvétvasárnap kedden tartotta a RAFC zenekar a II-ik hangversenyét. A hangverseny látogatottsága, tekintettel a hétköznapra, nem volt igen nagy. Erről azonban a RAFC nem tehet, mert tekintettel a farsang rövidségére, más társadalmi egyesületeknek engedte át a napokat. A zenekar nagyszerü müsorral örvendeztette meg a közönséget. A szereplők közül kiemelendő Mikes, Henits M., Weinfeld I. és különösen Lengyel István. Hangverseny után Gácser vendéglős a farsangvégi heringsmausszal kedveskedett a megjelent vendégeknek. A hangulat igen kedélyes volt, mert még reggel öt órakor vigan huzta a cigány a talp alá valót.

Felhivás a tornászokhoz! Felkérem a tornászhölgyeket és urakat, hogy ezentul a szerdai és szombati tornaórákon pontosan jelenjenek meg, annál is inkább, mert március hó folyamán Ujpesten rendezendő sportünnepélyen, az eddigi müködéssel megszerzett hirnevünket feltétlenül meg kell védeni. Béky s. k., a tornaszakosztály elnöke.

RTK hirei. Az RTK vasárnap d. u. a millennáris versenypályán tartja első mérkőzését BTC-vel. Az első csapat az „Amatör"-liga bajnokságáért, a második csapat pedig a RTK által kiirt serlegért játszik. Mindkét mérkőzés kimenetele teljesen nyilt, ugy a BTC, mint az RTK erősen készül, hogy eddig elért eredményeit megtartsa. Minden esetre kemény, férfias küzdelem várható.

RTK futball szakosztálya ujra felhivja a játékosok figyelmét, hogy minden szerdán tréninget tart, Kropacsek Ferenc, az MTK válogatott kapusa vezetésével.

Árverési hirdetmény.

Néhai Seehaus Károly csődtömegéhez tartozó, a rákosszentmihályi 1197. sz. telekkönyvi betétben A—I. sorszám 1870. helyrajzi szám alatt fekvő 423 négyszögöl kiterjedésü bekeritett saroktelek (Béla-u. és János-u. sarok) 1926. évi február 25. napján délelőtt 10 órájára kitüzött árverésen a legtöbbet igérőnek el fog adatni. Az árverés a rákosszentmihályi községházán fog megtartatni. Kikiáltási ár 30 millió korona. Az árverési feltételek az alantirt csődtömeggondnoknál előzetesen, továbbá az árverés napján a helyszinen megtekinthetők.

Dr. Neumann Béni ügyvéd
csődtömeggondnok.

HIVATALOS KÖZLEMÉNYEK.

Hirdetmény.

1175-kig 1926. Főszolgabiró ur 1916/1926. számu rendeletével az ebzárlatot Rákosszentmihály község területére 1926. május 1-ig meghosszabbitotta. Felhivjuk a lakosságot az ebzárlat szigoru betartására.

Rákosszentmihály, 1925. febr. 11. *Elöljáróság.*

1243-1926. **Hirdetmény.**

Ezennel közhirré tesszük, hogy minden gyümölcsfa tulajdonos köteles még február havában a vértetü és hernyó irtást foganatositani valamint az almamoly, gyümölcspenész, varrasodás és bábaszulon elleni kötelező védekezést teljesiteni, mert ellenesetben a mulasztók ellen a kihágási eljárás fog megindittatni.

Rakosszentmihály, 1926. február 16.

Községi elöljáróság

1299-1926. **Hirdetmény.**

A járási főszolgabiró ur 2407-1926. sz. rendelete folytán közhirré tesszük, hogy községünkben a ragadós száj- és körömfájás Kozalik Nándor állatai között szórványosan megállapittatván, tilos mészáros, henteseknek, sertéskupeceknek fenti udvarba lépni. A lakosság felhivatik minden ujabbi esetet azonnal ide bejelenteni.

Rákosszentmihály, 1926. február 13.

Községi elöljáróság.

Schmideg szőrmeház
BUDAPEST IV., PÁRISI-UTCZA 6. SZÁM.
Szörmekülönlegességek, kabátok dus választékban. Megóvásra vállal mindennemü szőrméket.
Átalakitások, javitások jutányosan.

LIPCSEI VILMOS
RUHA, PONGYOLA és BLUZ KÜLÖNLEGESSÉGEK ÁRUHÁZA
BUDAPEST, IV. KER. KIGYÓ-TÉR 4. SZÁM.

Mondo Pál BUDAPEST IV., VÁCZI-U. 1. férfi- és női divatáru különlegességek.

Ön kedvező részletfizetési feltételek mellett vásárolhat vagy rendelhet
átmeneti és télikabátokat
férfi, fiu és leánykák részére, tiszta gyapjuszövetből a legjobb kivitelben, az országszerte ismert és ujból megnyilt (a volt Kossuth Lajos-utcai)
Wolf ruhaáruházában
most IV., Gerlóczy-utca 1. szám.
Külön mértékszerinti szabóság. Külön gyermekruha osztály. TELEFON: 124—59.

Állandó butorkiállitás ooo **Grosshändler J.**
Budapest, IV. Semmelweis-utca 17.
A legszebb készletek legfinomabb háló-, ebédlő-, uri- és szalon-berendezésekben.

Brilliánst, aranyat, platinát, ezüstöt, legtöbbért vesz **SCHWARTZ** ékszerüzlete. Muzeum-körut 21 Telefon J. 103-73.

Oláh József Rákosszentmihály (Ehmann-telep) Bercsényi-u. 10. Telefon 7. BUDAPEST VII. Tábornok-utca 8 Telefon: József 93—59.
bádogos és szerelő Elvállal minden e szakmába vágó munkákat, ugymint: központi fütést, szellőztetést, légszesz, vizvezeték, fürdőszoba, angol clozet, szivó, nyomó, kézi- és motor-hajtási szivattyukat csatorázások és mindennemü épület diszmü bádogos munkáatokat. Javitások jutányosan eszközöltetnek.

CSERY LAJOS szücsmester, Rákosszentmihály, Miklós-utca 8. (Kavicsbánya) Saját készitményü szücs és szőrmeáruk. — Molykár elleni megóvás biztositással. — Szőrmebundák, boák, muffok készitése, átalakitása, javitása és festése, a legjutányosabb áron.

Női felöltők, estélyi és utcai ruhák
meglepő olcsó árakon
REICH HENRIK czégnél
Budapest, IV., Egyetem-u 9.

Kitünő asztali fehérbor „Ó" 1 liter 12 000 kor. Kernernél, Rákosi-ut 45.

Egyenruhák a nemzeti hadsereg, pénzügyőrség, vasuti- posta- és erdészeti tisztek és altisztek, valamint bármilyen egyenruhátviselő testületek részére, továbbá sapkák, kardok, kardkötők, kardbojtok, derékszijjak, vállszijjak, nyakravalók, keztyük, bőrgamásnik, csavargamásnik, rendjelek, csillagok, zsinórok, paszományok, lovaglópálczák és mindenféle felszerelési czikkek legjobb minőségben beszerezhetők

TILLER MÓR ÉS TÁRSA CÉGNÉL

Budapest, IV., Veres Pálné-utcza 10.

CZIRING ÁRMIN és FIAI

szőrme-, szücsáru-raktára és megóvó intézete.

Budapest, Deák Ferencz-utcza 19. szám.

TELEFON 281.

Gummi haskötők, gummi harisnyák, gummi sérvkötők, mülábak, egyenestartók, suspensorok, irrigatorok, hygienikus gummiáruk, Betegápolási czikkek legnagyobb választékban kaphatók: **Weszely István és Tsa utóda** cégtulajdonos:

Nagy Károly Frigyes

Budapest, IV. Apponyi-tér 1.

NÁDAS női kézi munka és rajzmüterme

Budapest IV., Petőfi Sándor-utcza 11. sz.

Részletfizetésre készpénzárban kaphatók: Férfi és női ruházati cikkek, férfi öltönyök, felöltők, női kosztümök és felső kabátok. Férfi-, női és gyermek-cipők. Mindennemü textiláruk, vászon, chifon, batiszt, mosókelmék, stb. Férfi- és női fehérnemüek. ruha és kabátszövetek, férfi kalapok, valamint férfi, női és gyermek-harisnyák, stb. Varrógép és kerékpár. Tüzifa, porosz- és magyar szén. Só, bor, mindenféle szeszes italok, terményáruk, stb. a legolcsóbb napi árban. **Rákosszentmihályi Takarékpénztár R.-T. áruosztályában, Bizalom-u. 1.** Rákosi-ut sarok.

LAUFFER TIVADAR-féle BELVÁROSI

kölcsönkönyvtár

Budapest IV. ker., Váczi-utcza 19. szám.

Magyar — német — franczia — angol müvek.

Valódi Hollandi Három Király Tea

a legjobb vértisztitó szer.

Óvakodjunk utánzatoktól; az eredeti készitmény kapható:

Neruda Nándor-nál Budapest, IV. kerület, Kossuth Lajos-utcza 10.

Valódi amerikai White fogkrém.

DIJTALAN SZEMORVOSI VIZSGÁLAT d. e. 1/2 12-1-ig, d. u. 4-6-ig.

„REFRACTIO" speciális látszerészeti intézet Budapest, IV. Szervita-tér 6.

Zwieback Lajos és Testvére

Budapest, IV. Váczi-utcza 14. szám.

Dus választék elegáns kész kosztümök, ruhák, köpenyek, bluzok és pongyolákban. Saját mühelyeiben méret utáni rendelések elsőrangu munkaerők által legfinomabb kivitelben a legkényesebb igényeknek megfelelően készülnek. Vidéki megrendelések pontosan eszközöltetnek.

NŐI GYÁSZRUHA KÉSZITŐ VÁLLALAT

Horváth és Halász

Budapest, Váczi-utcza 26. Párisi-utcza sarok.

Fekete kelmék, kész női ruhák, felöltők, keztyük, gyászkülönlegességek stb. dus raktára. Gyászruhák kivánatra 4 óra alatt készittetnek. Telefon 861.

Keményi, Kallós

selyem-, szövet- és női-divat áruháza

Budapesten, IV., Kossuth Lajos-utcza 2.

RÁCZ DÁNIEL

Női felöltők, angol kosztümök és alkalmi toilettek, blousok, pongyolák áruháza és műtermei

Sürgönyczim: „Roberácz"
Telefon: 167-02.

BUDAPEST, IV., Kigyó-utcza 2. sz.

Fratelli Deisinger cégnél Budapest, Ferenczek-tere 1. (Királyi bérpalota)

Kávé * Tea * Rum.

Sneidig EGYENRUHÁKAT

olcsón és jó minőségben szállitanak

BLUM és TESTVÉRE egyenruha szállitók

Budapest, IV. Váczi-utcza 31—33 Piarista-épület.

Grünvald és Váhl

saját készitményü menyasszonyi kelengyék fehérnemüek és vászonáruk raktára. Különlegességek: Blousok és pongyolákban

BUDAPEST, IV. VÁCZI-UTCZA 26. Telefon 98

Aranyvirág kitünő jó levélpapir discret boritékkal. Kapható: SZÉNÁSY BÉLA papiráruházában Budapest, Ferenczek-tere 9.

ZSUFFA ISTVÁN ÉS TÁRSAI

angol gyapjuszövetek kereskedése

BUDAPEST, IV., Váczi-utcza 25. Piarista-utcza sarok.

Állandó nagy raktár elsőrendü angol-, skót- és irland szövetekben valamint selyem- és egyéb bélésárukban

Budapest szenzácziójat képezik

ELSNER OSZKÁR áruházai

főüzlet IV. Párizsi-utcza 3. sz. Koronaherczeg-utcza sarok.

Nagy választék szalagokban, csipkékben, jabots echarpe, shawlokban és mindennemü divatczikkekben.

Telefon 102—11. Telefon 102—12

NAGY IMRE virágnagykereskedő

Budapest, IV., Fővám-tér 5.

(a központi vásárcsarnok átellenében.)

A Czigány János czégnek évek óta kizárólagos tulajdonosa

Modern kertészeti telepem: **II., Pasaréti-ut 64.**

KERTÉSZ TÓDOR
Budapest IV., Kristóf-tér.
Football, athletika, lawntennis sport összes kellékei nagy választékban. Tenis raket javitást és ujra hurozást gyorsan elkészit

Holzer divatháza
Bpest, IV. Kossuth-Lajosu. 9.
Külön női fehérnemü osztály

Vászon és damasztáruk, házilag készitett fehérnemüek, a legszolidubb kivitelben - a legolcsóbbban - a rég bevált
VILCSEK VILMOS
kelengyeházban.
Budapest, IV. Kecskeméti-utcza 9.

A Münchengrätzi czipőgyár r. t,
BUDAPEST, IV., KOSSUTH LAJOS-UTCZA 15. szám.
téli ujdonságok nagy választékban.

SUGÁR VILMOS
Budapest, IV. Deák Ferenc-utca 23.
(Deák-tér sarok)
Megérkeztek a téli ujdonságok férfi és női szövetek selyem, bársony és flanellekben dus választék.

Dona Döme és Tsa
papirkereskedése, a poprádi gyár raktára
Budapest, IV., ker., Régi posta-u. 6.
Ajánlja a PÉTERFALVI gyárban készült Óceán-tengeren-tuli levélpapirt valamint egyéb igen diszes levélpapirokat és minden szakmába vágó czikkeket
Vidéki megrendeléseket pontosan teljesit.

Telefon József 55—85.
STEPANEK ANTAL
orvosi müszer-, kötszer- és orthopädiai gépek gyára. Budapest, Szentkirályi-utcza 49.
Készíti az összes orvosi müszereket és betegápolási cikkeket. Mint: mülábakat, támgépeket, sérvkötőket, hasköteket és görcsér elleni harisnyákat.

Szemere Gáspár szalag, csipke, himzés, zsinór, paszomány, gyöngy, gomb, tü, fonal, csat, övek, csipkeszövetek, fémkelmék, ruhaselymek stb. kereskedése. Állandó raktár divatujdonságokban.
TELEFON 118-11. IV. Deák Ferenc-utca 13.

Hölgyeket nem, de férfiakat és fiukat tetőtől-talpig kifogástalan eleganciával **öltöztet**
a Platschek Áruház
Budapest, IV., Károly-körut 28.
Első rendü minőségek. Szigoruan szabott árak.
Kérjen árjegyzéket!

Radó József
bluz, ruha, pongyola női divatháza
Budapest, Ferenciek-tere 1. (Kir bérpalota)

JESCO a cipőipar csodája! Utólérhetetlen forma, elegánczia és tartósság tekintetében. Fél és magas czipők.
Főraktár: DEUTSCH ANTAL
Budapest, IV., Kecskeméti-u. 19.

SALZER J. PAPIRÁRUGYÁR TELEFON: József 101—30.
készit legfinomabb pouder-dobozokat és parfüm casettákat csak a legfinomabb kivitelben. Külön osztály cukrász papir kellékek gyártására. (Gyártelep: VI., Lehel-utca 9.)
Városi iroda: IV. Ferencz József-rakpart 15.

NOEMI SHAMPOON a legjobb fej- és hajmosópor
KISS LÁSZLÓ drogeria
IV. Veres Pálné-utcza 10

RADÓ ALADÁR
bluz- és pongyola divatáruháza
Budapest, IV., Kristóf-tér 6. szám.

LÁSZLÓ és FEKETE
NŐI- ÉS FÉRFI DIVATKELMÉK ÁRUHÁZA
Budapest, IV., Koronaherczeg-u. 14-16.

Regi magyar és osztrák
BÉLYEGEKET és GYÜJTEMÉNYEKET
lehetőleg eredeti boritékon
MAGAS ÁRON VESZ:
Neuberger S. bélyegkereskedő, Budapest IV. Károly-körut 6. szám.

VARGA SÁNDOR
füszer és csemege kereskedő
Budapest, VII., Baross-tér 20. (A szobor előtt.)
Ajánlja mindig kitünően felszerelt üzletét, mint szolid bevásárlási forrást. Elsőrendü csemegék, sajtok és gyümölcsök.

BETEGÁPOLÁS. Az összes gyógykezelési eszközök, u. m. sérvkötők, hasköteők, gummi görcsér-harisnyák, egyenestartók, testegyenészeti gépek. mülábak, mükarok, kötszerek, teljes gyermekágyas felszerelések, masszáló- és villamosgépek a legmegbizhatóbb minőségben csakis
Fischer Péter és Társa részv.-társ. czégnél
most IV. ker., Kálvin-tér 3. szám
szerezhetők be. — Most megjelent legujabb képes árjegyzéket kivánatra bérmentve titoktartás mellett azonnal küldjük.
Telefon József 19—24. Alapittatott 18 50

Stern József r.-t.
alapitva 1860.
Budapest, Kálvin-tér 1.
Divatkelmék, mosóáruk, selymek, sifonok, vásznak, férfi- és női-fehérnemüek, kötöttáruk és kész nőiruhák legelőnyösebb beszerzési forrása.

Neuwald Illés utódai könyvnyomda Bpest, VIII., Üllői-ut 48. Kiadótulajdonos: Balázsovich Zoltánné.

XXVI. évfolyam. Rákosszentmihály, 1926. vasárnap, február 28. 9. szám.

RÁKOS VIDÉKE

TÁRSADALMI, KÖZIGAZGATÁSI ÉS KÖZGAZDASÁGI HETILAP.
RÁKOSSZENTMIHÁLY NAGYKÖZSÉG ÉS SZÁMOS EGYESÜLET HIVATALOS LAPJA.

Szerkesztőség és kiadóhivatal: Rákosszentmihály, Szentkorona-utca 37.

Megjelenik minden vasárnap.

Felelős szerkesztő: BALÁZSOVICH ZOLTÁN.

Előfizetési ár: Egész évre 120000. K
Fél évre: . . 60000. „
Negyed évre: 30000. „
Egyes szám ára 3000 korona
Hirdetéseket felvesz a kiadóhivatal.

Házi nevelés.

Irta: Szathmári Lajos.

Apa, anya, gyermek a szeretet egységében alkotja a családot.

„Gyöngén ringatva jó anyánk ölén", mondja a költő, „vigan kezdjük az élet hajnalát, csókoljuk a jelenlét angyalát."

A gyermek boldog, hervadt virággal, szines üvegdarabbal nyugodtan eljátszik a sirhantok között is.

A gyermek legelső tanitója az anya, legelső iskolája a család. Sorsdöntő a gyermekre nézve, hogy milyen iskolába került a családban. Legelső tanitói a szülők, legfőkép az anya. Az anya karján jelenik meg a világban. Az anya kezébe fogódzva, teszi meg legelső lépését. Az ő szemébe tapad boldog szeretettel tekintete, kinek drága kincse, élete, mindene.

Hogy a világ Megváltója egy anya karján jelent meg, nem véletlenségből történt. Isten ez által kijelölte az anyai kötelességet. Világa, mindene legyen a család, hol szemefénye gyermeke. Szerény hajléka pislogó mécsének világa becsesebb legyen minden ragyogó fényességnél, gyermekének gőgicsélő szava boldogitóbb legyen minden vigalom zajánál. Felkelő nap az anya tekintete a családban, amely bevilágit mindent, lángsugár az ő szive, amely kifejt minden tenyészetet, életet.

A pogány Kornélia, midőn társnői drága kincseikkel dicsekedtek, szunnyadó gyermekeire mutatva, igy szólt: „Itt vannak az én drága kincseim."

Linné, a hires svéd tudós abban állapodott meg nejével, hogy tizenhatéves koráig neje neveli leányát, s aztán majd ő veszi át a nevelést. Midőn az édes anya a tizenhatéves kedves, szelid, okos leányt atyjához vezeté, hogy vegye át a nevelését, az sokáig nézte az ártatlan leánykát s igy szólt: „Asszonyom, csak nevelje tovább is gyermekünket."

A szeretet, ha okossággal párosul, a legjobb nevelő. Már pedig az anyai szivnél szeretőbb szivet sehol sohasem talál a gyermek.

Az isteni szeretet is az anyai szivszeretetet tartja a földi szeretet legnagyobb mértékének.

A gyermeket szeretni kell attól a pillanattól, amelyben eszmélni kezd. Jegyezzük meg: a szoktatás ép oly fontos része a nevelésnek, mint az oktatás. A szokás második természet, mondja a római mondás. Nagyon hibás felfogás, hogy hadd tegyen a gyermek bármit, mondjon bármit, ugy sem tudja mit tesz, mit beszél, majd később megokosodik. Semmit se szokjék meg a gyermek, amit tenni és mondani később sem szabad.

Lágy viasz a gyermeki szív, amely befogad minden benyomást s az első benyomások megmaradnak a lélekben, elkisérnek keresztül az életen. Sokat tanulhatunk, sok iskolát járhatunk, de édes anyánk szava visszazeng szivünkben, a kiskert virágos képe megmarad lelkünkben. Felmerül e kép a messze tengeren utazó hajós lelkében is.

A jó és rossz hajlam korán mutatkozik a gyermeki lélekben, korán kell a gyomot irtani s a jónak magvát elhinteni.

Szorgos kézzel kell irtani a gyomot, hisz ez előbb mutatkozik s erősebb gyökereket hajt, mint a nemes palánta, hisz igy van ez a természetben is, igy van ez a termőfölddel is. Arany lesz a gyermeki szív, mondja Eötvös, ha salakját, salak, ha aranyát veszi el nevelése.

Nem durvasággal, hanem teljes szeretettel kell a gyermeki lélekhez nyulni, lemetszeni a vad hajtásokat, ugy azonban, hogy le ne törjük a reményteljes, gyümölcshozó rügyet.

Az anyai kéz meg tudja illetni a gyermeki szivben azokat a hurokat, amelyek szeretetet visszhangzanak. Könnyü ott engedelmeskedni, ahol a parancsolót szeretik.

Pedig a gyermeknek első, főkötelessége az engedelmesség, főleg, ha tudja, hogy egy szerető szív az ő javára nyilvánitja akaratát, amit ha elmulaszt, annak a szivnek szomoruságot, önmagának kárt okoz.

Nagy tisztelettel tartozunk a gyermekeknek, mondja a latin közmondás. Ne lásson, ne halljon a gyermek a családban semmit, amit látnia, hallania nem szabad, mert a gyermek szülei cselekedetei szerint alakitja lelkiismeretét, megengedettnek tart mindent, mit szüleitől lát.

Ellenkezőleg jó példával vezesse a szülő gyermekét minden jóra.

Ha istenfélő, törvénytisztelő, emberbecsülő a szülő, mélyen fog gyökerezni a hit a gyermeki lélekben, már pedig ez a legfőbb jó az emberre nézve, menhely ez az élet zivataraiban, ami csakugyan elér mindenkit, törvénytisztelő, emberszerető ember lesz a gyermekből. Emberszeretet, — mondja Eötvös — mily gazdagon jutalmazod meg azokat, kik elég nemes szivvel birnak, hogy befogadjanak. Nemesszivü lesz a gyermek, ha jó példával felkeltjük részvétét szenvedő embertársaink iránt.

Nem kell a gyermek rendetlen vágyainak engedni, mert szerencsétlenségre vezet. A rendetlen kivánságu lélek önmagának ártana.

Ügyeljen a szülő, hogy iskolai feladatait a gyermek pontosan végezze, munkásság az élet sója. Korán szokja meg a kötelességet. Amely fa horognak készül, korán meggörbül.

Az iskolai rend megtartása rendhez szoktat sok szülőt is.

A mozival óvatos legyen a szülő, jónak, rossznak lehet forrása.

Korcsmában nincs helye a gyermeknek még a szülővel sem.

Őrizze gyermekét a rossz társaktól. Szent Ágoston ifjukoru barátai kedvéért még lopott is, pedig, amint mondja, lelkületénél fogva arra nem volt hajlandó.

Lapunk mai száma 8 oldal.

Foglalkozzék a gyermek szabad idejében az udvaron, kertben. Édes anyja körül a háztartásban. Szép a tudomány, szép a művészet, de szükséges a háztartásban való gyakorlat is. Ékessége a művelt nőnek is, ha jó gazdasszony. A célnélküli olvasástól, meg nem válogatott könyvek olvasásától tartózkodjék a gyermek. Egy bünös szó, egy rossz regény sok bünös gondolatnak lehet forrása, legjobb esetben is tunyaságra vezet.

Voltaire e szavakkal vette ki az ártatlan leány kezéből könyvét: „Nem angyaloknak irtam.“

A munka egészség, a munka őrangyal, amely elüzi a bünös képzeteket. Legyen elnéző a szülő a gyarlóságokkal szemben. Lángoljon fel a szándékos rosszasággal szemben. Nagy hiba a nevelésben a következetlenség, ha egyik szülő megengedi, amit a másik tilt; ha a tanitóról, tanárról tiszteletlenül nyilatkoznak, hisz, szüleink után, nekünk is azok voltak legfőbb jótevőink.

Neveljen a család teljes szeretettel, de ne vakszeretettel, egyetértően az iskolával, hiszen minden vagyonnál többet ér a jó nevelés, amit a szülő adhat gyermekének.

HIREK.

Farsangi estély Mátyásföldön. A Mátyásföldi és Ujmátyásföldi Egyesületek kebeléből alakult hölgybizottság az elmult kedden, farsang utolsó napján a Park-szálló összes helyiségében este 8 órakor, tánccal egybekötött kedélyes müsoros farsangi estélyt rendezett az ujonnan létesitendő rk. plebánia alap javára. Az előadás dr. Rentmeister Károly és Katona Béla egyesületi elnök közreműködésével, Hinner Mór ezredes és Földváry Ferenc iskolaigazgató főrendezők érdeme, akiket sok kellemes és buzgó hölgy segitett a szervezés, rendezés és propaganda nehéz munkájában. A Park-szálló nagyterme teljesen megtelt diszes közönséggel, amelyet a nemes cél gyüjtött egybe és bőven kárpótolt a kedves és szép előadás. A müsort Bhév uri zenekara nyitotta meg Malovetz Mihály karnagy vezetésével. Utána Sós Jenő olvasta fel hazafias, tréfás és kedves verseit, melyekkel kellő hangulatba hozta a megjelenteket. Majd Vorák József lépett fel „Kacagj Bajazzó“ cimü saját szerzeményü jelenetében. A szerző sok tapsot aratott derüs konferálásával és mókás szerzeményével. A „Zenélő óra“ cimü szám is az ő alkotása volt. Ebben Záborszky Zsuzsika és Gyulay Béla személyesitették és táncolták a „Zenélő óra“ kedves keringőjét. Svéd Sándor érzelmes, lágy hangon énekelte Schubert szerenádját, a „Fekete éjszaka“ cimü dalt gitárkisérettel. Utána Hinner Olga adott elő vig magánjelenetet: „Férjhez menjek?“ cimen. Kedves bájjal mondta el az ismert vidám monológot. Mesterkéletlen, természetes előadását zajos taps kisérte. A következő számban Beer Olga énekelte Chopin: Litván dal, Franz: Összel és Lavotta: Mezei bokréta cimü dalait, Kerényi Margit zongora kiséretével. A finomhangu pacsirtát többször kihivta a közönség tapsa. Kerényi Margit azonban nem csak a más énekét kisérte kifejező zongorajátékával, hanem a saját „Tréfás dalait“ is előadta, sok derüséget okozván. Jeszenszky Géza a „Loco“ cimü vig monológot adta elő. Az előadó kiváló komikuma az első perctől végig zajos hahotára fakasztotta hallgatóit. A müsor utolsó száma Tungli Gyula tanitó, kántor dalai voltak. Közismert kellemes hangjának hatását még jobban fokozta temperamentumos előadása, ugy hogy alig akartak betelni hallásával. Az előadás után tánc volt reggelig, mikor is kellemes emlékkel váltak meg a vendégek az idei farsangtól, eltelve azzal a nemes gondolattal is, hogy ez estével is hozzájárultak ahhoz, hogy a szép mátyásföldi templom mellé lelkészlak kerüljön.

A közvilágitás ügye. A rákosszentmihályi közvilágitás kiterjesztése ügyében a jóváhagyás céljából felterjesztett szerződés némely pontja ellen legujabban a vármegyei főügyész tett észrevételeket. A héten szerdán Krenedits Sándor főjegyző és a Phöbus igazgatóságának képviselője tárgyaltak Hankovszky Zoltán dr. főügyésszel, hogy a jóváhagyással szemben felmerült akadályokat eloszlassák. A tárgyalás sikerrel járt, s a régen huzodó ügyben érdemleges döntést hozott. A Phöbus képvise-

Jelzálogkölcsönöket 1 évi időtartamra lakóházakra a becsértek 25 százaléka erejéig előnyös feltételek mellett közvetit a Rákosszentmihályi takarékpénztár r. t. Kellékek: telekkönyvi kivonat, tüzbiztositási kötvény és folyó évi dijnyugta.

Ha meg vagy elégedve szólj másnak is.
Ha nem vagy megelégedve — szólj nekem.

Kirschner József sütőmester
SASHALOM: THÖKÖLY-UT 21.
Elárusitó hely: Rákosszentmihály: Ferenc József-tér
Ajánlja mindenkor friss és elsőrendü áruit. — Pompás házikenyér, péksütemények.

Jurovics Jenő bluz, ruha, harisnya, kesztyü divatáruháza Budapest, IV. Váci-utca 19. sz.

Figyelem! Füszer, csemege és felvágottak Nagy választék csokoládé dessertek és cukorkákban, déligyümölcsök, halak és sajtokban. Törley pezsgők. „Hobe“, Zwack és Braun likőrök. — **Borárak:** 1 liter uj fehér 8000, Gyöngyös Visontai Ó 10000, nemes kadar 10000, fehér asztali Móri ezerjó 13000, furmint 16000, Egri bikavér 16000, 12000, Tokaj hegyaljai „Ó“ fehér Tállyai 18.000, Tokaji asszu és pecsenye borok az Országos Minta pince és Váci Püspöki borok a legolcsóbb napiárban eredeti Markneukircheni hegedü hurok és alkatrészek, Dohánytőzsde. — M. kir Osztálysorsjegyek elárusitása, **KERNER EMIL** kereskedőnél, Rákosszentmihály, Rákosi-ut 68. Telefon 15. szám.

A főváros legelegánsabb és legdusabb
automobilraktára
LAURIN és KLEMENT részvénytársaság vezérképviselete
Budapest, VI., Andrássy-ut 10

Telefon 79—33. *Női kalap-különlegességek* Telefon 7-31
Virányi J. *női kalap gyára. Kalapformázás festés és diszités elfogadtatik.*
Budapest, IV., Ferenciek-tere 3. szám.

Papek József
utóda MELEG GÁBOR
bőröndös és finom bőrárugyártó
Budapest, VIII. Rákóczi-ut 11.
Kizárólag jobb minőségü áruk.

Mérő czipők legszebbek, legjobbak és legolcsóbbak
MÉRŐ L. ÉS TÁRSA
BUDAPEST, KORONAHERCZEG-UTCZA 1.

Remek szep ... imi és tánc ruhák
igen jutányos árban
Scheiber Sándor IV., Egyetem-utca 7.

Legfinomabb Stearin- és viaszgyertyák, tömjén, mécsesek kaphatók házi és templomi használatra
Ecclesia egyházművészeti és áruforgalmi r.-t.
cégnél,
Budapest, IV., Váci-utca 59. sz.

letében megjelent Biener igazgató minden tekintetben eloszlatta az aggodalmakat és a tárgyalás során, néhány kisebb módositás alkalmazásával, teljes megegyezés jött létre, ugy, hogy a vármegye most csütörtöki közgyülése már jóvá is hagyhatta a szerződést és igy most már mi sem áll utjában, hogy az uj hálózat épitését haladéktalanul megkezdhessék. Az ujonnan bekapcsolt terület tehát már a tavasszal élvezheti a villamos világitás örömeit.

Elköltözik a delejes nő. Szerdán délben, három óra után, a Határ-uti megállóhoz érkezett a villamos, ahol jelentős embertömeg állott. Az utazóközönségnek feltünt a villamosállomáson levő nagy csődület, már elgázolást vagy más szerencsétlenséget sejtettek. A villamos megállott és a tömeg közepéből egy asszony bontakozott ki, hogy a villamosra felszállhasson. Az utasok ekkor tudták meg, hogy a kocsira felszálló nő a hirneves sashalmi csoda: a delejes nő. Szegény, kénytelen volt hazulról elmenekülni, mert aznap délelőtt folyamán nem kevesebb, mint hétszáz beteg özönlötte el háza környékét. Ekkora tömeget képtelen volt magához fogadni és mikor délután sem szünt meg a tolongó emberáradat, Budapestre menekült; azonban a benne bizó betegeinek egyik nagyrésze elkisérte az állomásig, hogy utközben megállitva őt, könyörögjenek neki a gyógyitásért. És Wunderlichné, a delejes gyógyitó, házától a villamos megállóig csak ugy tudott eljutni, hogy az uton folyton, folyton gyógyitott. A betegei alig akarták elengedni. Végre felszállhatott a Pestfelé haladó villamoskocsira. Felszálltak vele azok, kik Budapestről keresték fel a csodatevő nőt. Férfiak, nők, fiatalabb lányok féltve szoritották magukhoz a delejes nőtől kapott delejezett vattát, mit beteg testrészükre tesznek. A delejes nő leült, de csakhamar mellé ült egy ember s minden további nélkül panaszkodni kezdett, hogy egyik szeme annyira gyenge, hogy a mellette ülőnek arcát nem tudja tisztán kivenni. Wunderlichné látva, hogy menekülése még a villamoskocsin sincsen biztositva, nekikezdett a rossz szem gyógyitásához, két ujját az ember szemére téve. Ott állt egy szegény asszony is, ki Pestről jött ki a nagyhirü nőhöz, hogy gyógyulást keressen. Fulladozik, gyomra fáj.

— Istenem, mennyi szegény beteg is van a világon, — mondja Wunderlichné — ugy fáj a szivem, ha elhagyom őket, de nem birok már ilyen nagy tömeggel. Ma délelőtt hétszáznál többen voltak már nálam. A rendőrök sem tudtak rendet teremteni. Jövő héten Budapestre költözöm, kénytelen vagyok vele, mert mindennap többen keresnek fel. Ugy sajnálom, hogy el kell hagyni őket. Életveszélyes a tolongás ott nálam. Mindenki szeretne egészséges lenni. Én szeretnék is mindenkin segiteni, de ez már nagyon sok.

Jött az ellenőr. A jegyeket most csak felületesen nézte, sietett a delejes asszony közelébe. — Nagyságos Asszony, — mondta — már el akartam menni a mult héten, de nem tudtam, mikor mehetek el? Szeretném, ha megvizsgálna.

Minden utas a delejes nőt nézi. Egyik utitársam hozzám fordul: — Kérem, ma arra jártam. Egy ember jött ki tőle. Csillogott a szeme a boldogságtól és nagy örömmel mondta, hogy tiz év óta nem hall a fülére, a csodanő megsimogatta a fülét és már jól hall. Egy másik utas ezeket mondja: — Kérem, autókkal járnak hozzá. Kocsik jönnek vidékről beteggel. Idegsokkosat is hoznak. Mindenki csodákat beszél. Semmit sem fogad el és ami ajándékot otthagynak neki, azt még aznap este szétosztja a szegények között. Csodanő. Feljelentették az orvosok, de betegei a legcsodásabb esetekkel tanuskodnak mellette.

Ezeket láttam, hallottam az utazás alatt a csodanőről. A csodanő tehát elmegy Sashalomról. Elüldözi őt betegeinek bizodalma, mellyel olyan tömegek keresik fel, hogy se éjjele, sem nappala.

Az bizonyos, hogy az orvosok bárminő kétkedéssel fogadják is a Wunderlichné kezelésének hirét az eredmények, amiket produkál, egyszerüen bámulatosak. Semmi kuruzslás nincs a müveleteiben: megsimogatja a beteget és a testéből kiáradó delejes erő csudálatos gyógyerejü. A viz megzavarodik az érintésétől és ezt a delejezett vizet is felhasználtatja a gyógyitásnál. Szembajokkal hihetetlen dolgot müvel. Egy uri asszony harminckét éve nem tudja mozditani szélütött karját és küzködik béna lábával. Két kezelés után karját a válláig tudja emelni és csaknem egészen rendesen jár.

Egyszerü, derék szabómester felesége. A háborúból a férje sulyos idegsokkal érkezett haza. A tudomány nem birt a bajával, néhány napi simogatással teljesen meggyógyitotta. — Már riportok jelennek meg róla lapokban és ezerszámra áldják a betegek csodatevő erejét.

Budapesten egy orvos társaságában szanatoriumban fog müködni. Még pedig ugy, hogy a tiszteletdij rá eső részét összegyüjti és abból a szegény betegek számára gyógyitó intézetnek veti meg alapját.

Minő csodás kegyelme az urnak, hogy ezt a csodás erőt éppen egy nemeslelkü, istenfélő, vallásos, derék asszonyba oltotta bele! Bizonyos, hogy ha, el is vesztjük innen a derék Wunderlich Péternét — még találkozunk vele. *Csavargó.*

Megkezdődik a faültetés. Kecskeméthy Vince biró Rákosszentmihály befásitásának nagy munkáját ez évben is tervszerint és az eddigi buzgalommal folytatja. Valamikor, — talán nem is olyan sokára — csudálattal fognak beszélni arról a hatalmas munkáról, amelyet biránk, a kitünő és nagymultu kertész — községünkben következetesen végez és áldani fogják szakértelmét és odaadását, amellyel tönkrepusztitott szép községünket ismét paradicsommá varázsolja. A községi faiskolában harmincezer facsemete növekedik gondozó keze alatt, hogy majdan közterületeinket ékesitse. A befásitás munkája most hétfőn veszi kezdetét. Ezuttal ötezer fát ültetnek el utcáinkban. A munkát a Rózsa-utcában kezdik meg és oda csupa szép gesztenyefa kerül, hogy nemsokára méltó versenytársa legyen a Rózsa-utca a minden viharral sikeresen dacoló Batthyány-utcának.

A magyar asszonyok tervei. A rákosszentmihályi Mansz legközelebbi munkaprogramja két főrészből áll. Megkezdik az anyák oktatását, amelynek során hétről-hétre szakavatott és kiválóan képzett előadók látják el az anyákat a célszerü és higiénikus gyermeknevelés terén hasznos tanácsokkal, másrészt pedig mesedélutánokat rendeznek a gyermekek lelketnemesitő és ismeretterjesztő irányu szórakoztatására. Az anyák oktatása teljesen dijmentesen történik, a mesedélutánokon pedig igen csekély belépődijat szednek. A részletek előkészitésén most dolgoznak lelkes magyar asszonyaink.

Halálozás. Nagygalambfalvi Feleky Andor, Rákosszentmihály általánosan ismert és kedvelt lakosa, rövid szenvedés után életének 66-ik, boldog házasságának 43-ik évében meghalt községünkben. A Nemzeti Szinház hires müvészeinek, Feleky Miklósnak és Munkácsy Flórának volt a fia. Mint a Magyar Földhitelintézet főtisztviselője, korán lépett nyugalomba s vagy husz évvel ezelőtt községünkben telepedett meg, hogy a csendes pihenés éveit élvezze. Igen szelidlelkü, kedves férfiu volt. Csendes visszavonultságban élt, csak a kaszinóban, de még inkább a Hausvater-vendéglő baráti asztalánál töltött vidám órákat békés pipázgatás közben. Hires pipás volt, megalapitója az éveken át virágzó „pipaklub"-nak, hol minden uj angol-, német-, vadász- és egyéb pipakülönlegességet és találmányt kipróbáltak. Diadallal hozatott meg minden hazai és külföldi ujdonságot és ünnepje volt, mikor a kompániának bemutathatta. A háboru viharai az ő csendes nyugalmát is felzaklatták. Éveken át müködött ez időben a községházán a hatósági közellátás munkálataiban. Később azonban ez is véget ért és azóta ritkán szerepelt „Fleky bácsi" a nyilvánosság előtt. Felesége, szül. szatymazi Zsótér Gizella, három fia: Andor tb. főszolgabiró, Miklós a Magyar Földhitelintézet tisztviselője és György gyászolják igen előkelő rokonságával egyetemben. Csendes, szomoru temetése volt. Felesége betegen fekszik, csak három fia és hüséges szentmihályi barátai kisérték utolsó utjára, a helybeli temetőbe. Az engesztelő szentmiseáldozatot lelkiüdvösségéért csütörtökön tartották templomunkban.

A rákosfalvai református egyház mulatsága iránt valláskülönbség nélkül óriási érdeklődés mutatkozik. A templomépités javára f. é. március 6-án, fényes müsor keretében tartandó mulatság az előjelekből itélve ugy anyagilag, mint erkölcsileg a siker jegyében fog befolyni.

Kitünő ó és uj badacsonyi és izsáki bor Rákosszentmihály Takarékpénztár

A Rákospatak szabályozása. A Rákospatak jelenlegi medrének egy részét a székesfőváros meg akarja szüntetni és a vizet uj mederben akarja tovább vezetni. Az uj meder a Pilisi-ut és a körvasut között kezdődnék, amely a Kerepesi-uti vámnál átmenne a körvasut tulsó oldalára és ott körülbelül a jelenlegi meder és a körvasut közötti rész közepén folynék tovább. Az uj meder betonozva, 3 méter mély és 4 öl széles lenne, melynek mindkét oldalán széles ut vezetne. A Váci-ut és Kerepesi-ut közötti rész elkészitését öt évre tervezik és cca 30 milliárdba kerülne, mely összeget annakidején az érdekelt telektulajdonosokon hajtanák be. Értesülésünk szerint ez ellen különösen a régi mederparti telektulajdonosok tiltakoztak. A szabályozó munkálatok egyébként máris megkezdődtek.

Tüzoltóink házi ünnepe. A sok sikert és dicsőséget aratott rákosszentmihályi önkéntes tüzoltótestület kedves házi estét tartott mult szombaton a Nagykaszinóban. Megjelentek a testület tagjai és az uj nőszakasz és a kaszinótagokkal együtt szép ünnepélyt tartottak. Krenedits Sándor főjegyzőnek, a testület megalapitójának diszes emléklapot nyujtottak át annak megörökitésére, hogy még 1912-ben a testület örökös tiszteletbeli parancsnokává választották. Krenedits Gyula alparancsnok hazafias lelkesedéstől izzó, tartalmas beszédben emlékezett meg a testület sikereiről és az alapitó érdemeiről. Az ő önzetlen és szeretettel teljes munkálkodása teremtette meg a testületet és az ő szelleme vezérli mindenkor. Most az ujjászervezett tüzoltóság ötéves fennállását ünneplik. A vöröskakas veszedelmétől védik önfeláldozóan felebarátaikat és védik hazánkat a reásulyosodó csapásokkal szemben, ha kell, utolsó leheletükig. Hazaszeretetre nevelik tagjaikat, kik Nagymagyarországért is elsők akarnak lenni minden küzdelemben. Az alapitó szellemében haladnak és az ő dicsőségére szolgál minden eredmény, a mit eddig elértek. A viharos tetszéssel fogadott beszéd után átadták a diszoklevelet, melyért Krenedits főjegyző könnyes szemmel mondett köszönetet és lelkes munkára buzditotta a testület tagjait. Kertesy Ignác szakaszparancsnok talpraesett, lelkes beszédben fejtette ki, hogy a tagok az elért eredményeket a vezetőség hozzáértésének és fáradhatatlan buzgalmának köszönik. A Kispesten győzedelmet aratott csapat hálája jeléül értékes ezüst cigarettatárcát adott át Krenedits Gyula alparancsnoknak. A tárcára a verseny győztes résztvevői nevét rávésették. A kedves ajándékot rózsaszinü párnán nyujtották át, melyet a nőcsapat tagja, Szentmiklósy Baby készitett. A meleg ünnepség után vidám áldomás következett, amelyen a Hév. uribandája Malowetz Mihály vezetése alatt pompás muzsikával szórakoztatta a jókedvü társaságot.

A róm. kath. polgári fiuiskola készülődése. Még élénken emlékezetünkben él a polgári fiuiskola „Szabadkai diákok" c. gyönyörü előadása, mely felülmulta az eddigi gyermek-előadásokat. Most vesszük hirét, hogy az iskola igazgatósága növendékeivel ujabb nagystilü előadás rendezésébe kezdett. Az előadás napja még titok, egyelőre csak annyit tudni, hogy a szinre kerülő szinmü ismét lelket gyönyörködtető irredenta szindarab, mely valószinüleg olyan sikert fog érni, mint a multkori, ha nem nagyobbat.

„Lesz még dicsőbb jövőnk nekünk." Tildy Zoltánnak ilyen cimü szinijelenetét adja elő a Református Leányok Köre a március 7-én tartandó ref. teaestélyen. „El vagy-e jól készülve?" cimmel pedig párbeszédes jelenetet adnak elő. Előadást tart Szücs Ernő főreáliskolai tanár. Igen érdekes és nem mindennapi ujdonság is lesz Longhy Jenny hárfaművésznő közreműködése. Közreműködik ezenkivül az egyházi énekkar is, de még egyéb érdekességekről is gondoskodik a rendezőség. A büffét a ref. asszonyok lelkes köre készíti elő. Belépőjegyül szolgáló műsor ára 10.000 korona, melyben benne van a tea ára is.

A rákosfalvi posta hivatalos órái. A rákosfalvi postahivatal arról értesit, hogy — minapi hirünkkel ellentétben — hivatalos órái nem változtak meg és vasárnap is tart, mint eddig d. e. 10—11 közt hivatalos órát. Örömmel vesszük tudomásul, hogy az a levélbeli tudósitás, melynek alapján hirünk megjelent, ilyenformán tévedésen alapult.

Temetőnk rendezése. A községi előljáróság temetőnkben rendes gondozót akar alkalmazni, aki a község megbizásából az egyes sirok gondozását is elvégzi. Aki gondoztatni akarja halottai sirját, azontul a község pénztárába befizeti a megállapitandó dijat és mint Budapesten, a sir gondozását a község végezteti. Kecskeméthy Vince biró rendet akar teremteni temetőnkben is, hogy az a községhez méltó szép sirkertté váljék.

A dobermannosok terve. A dobermann ebtenyésztők egyesülete legutóbb azzal a tervvel foglalkozott Budapesten, hogy az idei nyáron dobermann és rendőrkutya versenyt rendez Rákosszentmihályon. Az érdekes ötletnek sok hive van s igy nem lehetetlen, hogy a felvetett eszmét meg is valósitják.

Kerékpárosok mulatsága. A Rákosszentmihályi Kerékpár-Kör folyó hó 19-iki klubestélye ünnepélyes keretek között folyt le. A Bataton-vendéglő nagyterme megtelt vendégekkel és tagokkal. Az estélyen jelenvoltak száma 127. Megjelent a Rákosszentmihályi Önálló Iparosok és Kereskedők Köre dalkara is, kedves és szép énekével általános tetszést aratott. A rákosszentmihályi Corsó-Mozgó zenekara is ott volt és a záróóráig táncos jókedvre serkentette a jelenlévőket. A Kör egyik agilis tagja, Adámy Oszkár, humoros előadásokkal szórakoztatta a megjelenteket. A hálás vendégsereg viharos tapsal jutalmazta. E helyen mond a Kerékpár-Kör elnöksége hálás köszönetet mindazoknak a k. vendégeknek, kik szivesek voltak megjelenni, valamint a dalkar és a zenekar összes tagjának is.

A halálsorompó ellen. Ujból feléledt az a küzdelem, amelyet a ceglédi máv. vonal átalakitása és ezzel a „halálsorompók" megszüntetése érdekében éveken át folytatott az érdekelt közönség. A legujabb beruházó program ugyanis megint elfeledkezik erről a kérdésről és megfeledkezik arról a sok igéretről, amiket illetékes helyeken a közönség megnyugtatására éveken át hangoztattak. A hetedik kerület polgársága most ismét szóvá tette ezt a régi ügyet és kérelemmel fordult a kormányhoz, hogy a programba ezt is vegye fel. Széles körben érdeklődéssel várják, vajjon lesz-e valami foganatja a mozgalomnak?

Villamosvilágitás a Sárgacsikó környékén. A székesfőváros körvasutontuli részét, amint ismeretes, még petroleummal világitják. A petroleumvilágitás, a székesfővárosnak saját bevallása szerint is többe kerül, mintha villammal világitana. Mégis az érdekeltek abbeli kérését, hogy a környéket petroleum helyett villammal világitsák, ezidőszerint nem hajlandó teljesiteni. Az érdekeltek azonban nem nyugodtak bele a székesfőváros ilyen elhatározásába és amint értesültünk, tárgyalásokat kezdtek oly irányban, hogy a kivezetés költségeinek egyrészét hajlandók a fővárosnak megtéríteni. A székesfőváros, illetve a villammüvek eztaz összeget 30 millió koronában jelölték meg. A villamvilágitás tehát most már azon mulik, akad-e elég jelentkező a 30 millió fedezésére?

Rákosfalvai egyesületek együttes beadványa a „Hév"-hez. A rákosfalvai egyesületek nevében f. évi február 19-én Franciszy Béla kerületi választmányi tag és Kontny Antal a Hév. igazgatóságához beadványt nyujtottak be, melyben a következőket kérték: 1. hogy a Zsivora-utcai megállóhelynél a gödöllői vonatok is álljanak meg. 2. hogy a Sárga-csikó"-nál ismét megállóhely legyen, ahol az összes vonatok megálljanak. Fedett bódé álljon a várakozó közönség rendelkezésére és hogy a rendes és kombinált viteldijak, valamint a bérletek árai ugyanannyi legyen, mint Rákosfalváig. 3. hogy a kombinált jegyek árait éppenugy, mint Kőbányára, Zuglóba, Kispestre, Pest Szt. Lőrincre, Pesterzsébetre stb. 3000 koronában állapitsák meg az eddigi 4500 helyett és érvényességét a székesfőváros határáig Sashalom-Nagy-Itce állomásig, avagy legrosszabb esetben a „Sárgacsikó" megállóhelyig terjessze ki. és végül 4. az összes vonalmenti községek nevében is kérték, hogy a szinházi vonat indulása idejét Budapestről éjjeli 12 óra helyett 12.30 percre tegyék; a 18.000 koronás menetdijakat szüntessék meg és hogy 10 45 és 12.30 perc közötti időben is — ugymint régen — közlekedjenek a vonatok. Reméljük, hogy ezen közérdekü kérések meghallgatásra fognak találni.

Felülfizetések. A polg. fiuiskola előadásán az eddig közölt felülfizetéseken kivül még felülfizettek: Id. Szabó József 100.000 kor., Róden Miklós 100.000 kor., gr. D'Orsay Mária 60.000 kor., Tiszai Istvánné, Vértes Jakab, Balázsovich

Zoltán, Dóra Mihály 50—50.000kor., Weisz Sári, Tóth-Szöllős Mihály 20—20.000 kor., Neumann Beniné, Weisz Izidor 10—10.000 kor., Almási Károly 5.000 kor.

Ujságiró sorsjáték. Febr. hó 14-én (vasárnap) nagy érdeklődés mellett tartották meg az „Otthon Irók és Hirlapirók Körében" az Ujságiró sorsjáték előzetes huzását. Az 50 millió értékü angol kereszthuros zongorát a 334.322 számu, a 45 milliós oldalkocsival biró motorkerékpárt a 151.243 számu és a 35 milliós teljes hálószoba berendezést a 389.087 számu sorsjegy nyerte. A sorsoláson igen nagysámu közönség vett részt. Az Ujságiró sorsjáték huzása ezzel nem zárult le. A főhuzás április hó 8-án lesz, amikor további hatszáz értékes nyereménytárgy és pedig 10 vagon buza négyszázmillió korona értékben, egy hatüléses autó 150 millió értékben, négyszobára való teljes lakásberendezés 150 millió értékben, számos motorkerékpár, kerékpár, varrógép, ezüst evőeszköz és igen sok értékes aranyékszertárgy kerül kisorsolásra. Sorsjegyek még megrendelhetők viszonteladóknak is Budapest, IV., Korona-utca 3. Ujságiró sorsjegy-intézőség.

SASHALMI HIREK.

Rovatvezető: **Zagyva József.**

Családi házak. Mint jeleztük, ennek a messze kiható egészséges mozgalomnak, melynek szervezője és mozgatója Reinhardt Rezső főjegyző, állandó rovatot tartunk fenn. Ismét uj és érdekes dolgot hozunk. A dolog már annyira megérett, hogy a kérdőivekből a községházán mintát láttunk. Legujabb, hogy a társaság kifizeti minden teleknek még hátralevő árát, s a tulajdonos nevére iratja, nemcsak 10 évre, hanem 15, sőt 20 évi törlesztésre is épit a társaság házat. Épit modernül felszerelt 4 szobás családi házat 100,000.000 koronáért, de itt az épitési költség 5 százaléka előrefizetendő. Eddig ez a társaság nyolc községben vállalta az épitkezést. 100 háznál kevesebbet nem épit. Ujpesten már megkezdődtek az előmunkálatok, melyre eddig több milliárdot adtak ki. A társaság — mint értesülünk — angol tőke bevonásával épit. Megbizható s igy feltétlen garantált. Reinhardt Rezső főjegyző már annyira előrehaladott a tárgyalásban, hogy a közeli napokban gyülésre hivja egybe az érdekelteket. Aki bővebb felvilágositást óhajt, az megkaphatja azt a főjegyző irodájában.

Közgyülés. Az önkéntes tüzoltótestület évi közgyülését március hó 7-én, délután 5 órakor a Schuster-féle vendéglőben Kovács Márton elnöklete alatt tartja meg. A község polgárait szivesen látja.

Ipartestületi gyülés. A pestsashalmi Általános Ipartestület évi közgyülését február hó 21-én, délelőtt 11 órakor tartotta meg a Schuszter-féle vendéglő különhelyiségében Somogyi Jenő elnöklete alatt. (A közgyülésről részletes tudósitást jövő számunkban közlünk.)

Cserkészhirek. A sashalmi rk. polgári leányiskola 26. L. Árpádházi szent Margit leánycserkészcsapa ezuton mond hálás köszönetet a január hó 10-én megtartott ünnepélyen eszközölt fölülfizetésekért. Az ünnepély tisztajövedelméből csapatzászlót szerzett be a vezetőség. Eddig folyamatban volt a jövedelem szükséges kiegészitését célzó gyüjtés is, amelyek együttes eredménye biztositotta a szükséges 2,000.000 koronát. (Felülfizetők névsorát jövő számunkban közöljük.)

Leventéink. Meg kell emlékeznünk erről a szépen fejlődő szervezetről, melynek vezetése megbizható kezekre van ruházva. Mindannyiunk lelkét öröm töltheti el, ha látjuk, hogy a jövendő polgári ifjuság nevelése helyes irányba terelődik. Sajnos, itt anyagiakról is szó volna, amiben pedig példát vehetnénk iparos polgártársainktól. Most ez a szép, reményes csapat versenyre, bemutató gyakorlatra készül, ugyanis pünkösd ünnepén minden csapat zászlót fog kapni, a Vérmezőn a kormányzó jelenlétében. Felemelő, szép ünnepély lesz, mindannyiunké és igy hazafias kötelességünk mindannyiunknak tehetségünkhöz mérten az anyagi támogatásból is kivenni részünket, ne vonuljanak fel a mi fiaink árván. Mindegyiknek más sapkája és más bluza van; legalább azt tegyük lehetővé, hogy egyforma sapka és bluz fedje testüket. Községünk agilis főjegyzője ebben lelkes támogatója az ifjuság szeretett parancsnokának, Osztoics Zsigmond századosnak. Ne legyen ez a kis, szeretetteljes felhivás a pusztába hangzó szó. Találjon ez a nemeslelküeknél visszhangra!

Schmideg szőrmeház
BUDAPEST IV., PÁRISI-UTCZA 6. SZÁM.
Szőrmekülönlegességek, kabátok dus választékban. Megóvásra vállal mindennemü szőrméket.
Átalakitások, javitások jutányosan.

LIPCSEI VILMOS
RUHA, PONGYOLA és BLUZ KÜLÖNLEGESSÉGEK ÁRUHÁZA
BUDAPEST, IV. KER. KIGYÓ-TÉR 4. SZÁM.

Mende Pál BUDAPEST IV., VÁCZI-U. 1. férfi- és női divatáru különlegességek.

Ön kedvező részletfizetési feltételek mellett vásárolhat vagy rendelhet
átmeneti és télikabátokat
férfi, fiu és leánykák részére, tiszta gyapjuszövetből a legjobb kivitelben, az országszerte ismert és ujból megnyilt (a volt Kossuth Lajos-utca!)
Wolf ruhaáruházában
most IV., Gerlóczy-utca 1. szám.
Külön mértékszerinti szabóság. Külön gyermekruha osztály. TELEFON: 124—59.

Állandó butorkiállitás ooo **Grosshändler J.**
Budapest, IV. Semmelweis-utca 17.
A legszebb készletek legfinomabb háló-, ebédlő-, uri- és szalon-berendezésekben.

Brilliánst, aranyat, platinát, ezüstöt, legtöbbért vesz **SCHWARTZ** ékszerüzlete. Muzeum-körut 21. Telefon J. 103-73.

Oláh József Rákosszentmihály (Ehmann-telep) Bercsényi-u. 10. Telefon 7. BUDAPEST VII. Tábornok-utca 8 Telefon: József 93—59.
bádogos és szerelő Elvállal minden e szakmába vágó munkákat, ugymint: központi fütést, szellőztetést, légszesz, vizvezeték, fürdőszoba, angol clozet, szivó, nyomó, kézi- és motor-hajtási szivattyukat csatorázások és mindennemü épület diszmü bádogos munkáatokat. Javitások jutányosan eszközöltetnek.

CSERY LAJOS szücsmester, Rákosszentmihály, Miklós-utca 8. (Kavicsbánya) Saját készitményü szücs és szőrmeáruk. — Molykár elleni megóvás biztositással. — Szőrmebundák, boák, muffok készitése, átalakitása, javitása és festése, a legjutányosabb áron.

Női felöltők, estélyi és utcai ruhák
meglepő olcsó árakon
REICH HENRIK czégnél
Budapest, IV., Egyetem-u 9.

Kitünő asztali fehérbor „Ö" 1 liter 12 000 kor. Kernernél, Rákosi-ut 45.

Tüzoltóink. Február hó 13-án szépen sikerült jelmezes táncestélyt rendezett a Postás Kör disztermében. A tiszta bevétel 6,000.000 K, ami a hiányzó felszerelésre lesz forditva. A mentőkocsinak pótolhatatlan hasznát veszi a község lakossága, február 20-án ismét egy sulyos beteget szállitottak Budapestre sürgős operációra, Szalay Józsefnét a Béla-u. 26. sz. házból.

RÁKOSSZENTMIHÁLY SPORTJA.

Rovatvezető: **Cserjesi Károly.**

Futball. Szentlőrinci AC—RAFC 3 : 1 (2:1). Barátságos mérkőzés. Mult vasárnap tartotta a tavaszi szezonban első mérkőzését a RAFC Szentlőrincen. Szép, élvezetes fair mérkőzés volt, melyet a SzAC csatársorának nagyszerű játékával nyert meg. A RAFC játékán meglátszott a hosszu téli pihenés: nem birták a SzAC diktálta erős iramot. Máskülönben a csapat ügyesen kombinált és a közönség tetszését is megnyerte. Különösen a közvetlen védelem állta biztosan a helyét, ezek közül is a veterán kapus, Balla. Góllövők: Kikinger, Szabó SzAC és Szajkó RAFC. Jók voltak Marton I., Szajtós és a közvetlen védelem. — SzAC II.—RAFC II. 4 : 1, (1:1).

A RAFC helyettes művezetőjét, Cserjesi Józsefet a szombathelyi gimnáziumhoz nevezték ki testnevelő tanárnak.

RAFC vacsora. A Rafcisták március 6-án a klubhelyiségben halvacsorára gyülnek össze.

Uj sporttelep. A RAFC sporttelepén a földmunkálatokat a hét folyamán befejezik. A tavaszi mérkőzéseiket már saját pályájukon játszák le a RAFC futballistái.

RTK hirei.

BTC I.—RTK 4 : 1. Mult vasárnap az RTK erősen tartalékos csapata sulyos vereséget szenvedett a komplett felállításában szereplő BTC-től. — RTK-pálya vasárnapi programmja d. u. 1 órakor RTK II.—Kispesti Husos SC I. (RTK serlegmérkőzés.) D. u. 3 órakor RTK I.—Megyeri TC I. (Amatőr liga bajnoki mérkőzés). — RTK választmánya márc. hó 1-én, este 8 órakor a kaszinóban ülést tart.

HIVATALOS KÖZLEMÉNYEK.

11088-1926. **Hirdetmény.**

Alulirott, mint a Rákosszentmihály község nemzetgyülési képviselőválasztók névjegyzékének kiigazitására kiküldött összeiró küldöttség elnöke, ezennel közhirré teszem, hogy az összeiró küldöttség a 2200-1922. M. Z. számu rendelet 30, §-a alapján az 1926. évre érvényes nemzetgyülési választók névjegyzékének kiigazitását f. é. márc. hó 5-én a községháza 6. számu szobájában fogja foganatositani, d. e. 9—12 óráig.

Az összeirás hivatalból történik, azonban a választó jogának igazolása végett a küldöttség előtt bárki megjelenhet, idézésre pedig mindenki megjelenni és felhivásra vonatkozó okiratait felmutatni köteles.

Rákosszentmihály, 1926. február 19.

Krenedits főjegyző.

1926-1926. **Hirdetmény.**

Az 1884. évi XVII. tc. 27. §-a alapján ezennel közhirré teszem, hogy Grosz Samu rákosszentmihályi lakos, Rákosszentmihályon (József-utca 49.) tüzifa és szénkereskedő ipartelepet óhajt létesiteni.

A telepengedélyező tárgyalást Rákosszentmihályon, folyó évi március hó 1-én délelőtt 10 órakor, a községházánál tartom meg.

Felhivom mindazokat, akik a telep létesitése ellen kifogást tenni akarnak, hogy ezen kifogásaikat irásban — a tárgyalást megelőző időben — hivatalomnál nyujtsák be, avagy azokat a tárgyalás idején és helyén élőszóval annyival is inkább adják elő, mivel ellenesetben a telepengedélyt — hacsak köztekintetek akadályul nem szolgálnak — folyamodó részére meg fogom adni.

Budapest, 1926. február 17.

Némethy főszolgabiró.

1353-1926. kig. sz. **Hirdetmény.**

A hősök emlékművének felállitásához szükséges adatok összegyüjtése céljából felhivjuk a világháboruban tényleges katonai szolgálatra Rákosszentmihályi községből bevonult és akár a harctéren, akár a harctéren szerzett betegség következtében itthon hősi halált halt egyének hozzátartozóit, hogy a hősi halált halt hozzátartozójukra vonatkozó adatok beszolgáltatása végett mielőbb jelentkezzenek a községi előljáróságnál (2. szoba, Dibusz aljegyzőnél).

Igazolásul hozzák magukkal a hősi halált haltakra vonatkozó okmányokat. (Keresztlevél, tábori levelezőlap, a hősi halálról szóló értesités, kitüntetésre vonatkozó igazolvány stb.)

Rakosszentmihály, 1926. február 22.

Községi előljáróság.

Bokaszoritó harisnya **KELETI J.** orvosi műszer és testegyenesitő gépek gyára
Budapest, IV. Petőfi Sándor-utca 17.

BARANYAY VENDEL, SZOBRÁSZ VÁLLALKOZÓ
Budapest, IV. Irányi-u. 25. Telefon József 151-98
Elvállal szobrászati munkákat, épület homlokzatok javitását festését, disztitését, mükő-lépcsők, lábazatok, kertivirágvazák keritések stb. készitését jutányos árban.

PISZKER EMIL
SZŰCSMESTER
BUDAPEST IV., PETŐFI SÁNDOR-U. 2.

Belvárosi kávéház Budapest, Apponyi (volt Kigyó) tér Elsőrangu italok. Egész nap kitünő meleg konyha. Külön termek. Figyelmes kiszolgálás.
Rónai Miklós és Tsa

RIPKA KÁROLY
kárpitos és diszitő Rákosszentmihály, LECHNER LAJOS-UTCA 23. Toros-utca sarok.
Specialista az angol bőrbutorok készitésében, javitásában és festésében. Vállalok minden e szakmába vágó munkálatokat. Kárpitos butorok részletfizetésre kaphatók.

MAGYAR CONFEKTIO MŰVEK R. T. ::::
Ezelőtt: **UNGÁR LIPÓT BUDAPEST, IV., KOSSUTH LAJOS-UTCZA 2.**

A Cinkota Hév. Budapest Kerepesi uti állomáson levő **Cukorka árusitás** tisztelettel ajánlja tisztán kezelt cukorka- és csokoládé különlegességeit. Rendkivül olcsó árak. Szives támogatást kér
Rosner Hugó.

Legjobb minőségü
tűzifát, kőszenet
legelőnyösebb fizetési feltételek mellett a legolcsóbb árban beszerezheti
Prosylvánia Rt. tüzifa- és széncsuzdában.
Telep kizárólag:
Rákosszentmihály Máv. állomás

„LUX" DROGÉRIA
KAMARAI SZÁLLITÓ
BUDAPEST, VIII. MUZEUM-KÖRUT 5. SZÁM.
Gyógyáruk, vegyszerek, kozmetikai cikkek legelőnyösebb bevásárlási forrása,

BENCZE czipőszalon Budapest, IV., Bécsi-utcza 5. szám. Félemelet

Egyenruhák a nemzeti hadsereg, pénzügyőrség, vasuti- posta- és erdészeti tisztek és altisztek, valamint bármilyen egyenruhátviselő testületek részére, továbbá sapkák, kardok, kardkötők, kardbojtok, derékszijjak, vállszijjak, nyakravalók, keztyük, bőrgamásnik, csavargamásnik, rendjelek, csillagok, zsinórok, paszományok, lovaglópálczák és mindenféle felszerelési czikkek legjobb minőségben beszerezhetők
TILLER MÓR ÉS TÁRSA CÉGNÉL
Budapest, IV., Veres Pálné-utcza 10.

CZIRING ÁRMIN és FIAI
szőrme-, szőrcsáru-raktára és megóvó intézete.
Budapest, Deák Ferencz-utcza 19. szám.
TELEFON 281.

Gummi haskötők, gummi harisnyák, gummi sérvkötők, mülábak, egyenestartók, suspensorok, irrigatorok, hygienikus gummiáruk, Betegápolási czikkek legnagyobb választékban kaphatók: Weszely István és Tsa utóda cégtulajdonos:
Nagy Károly Frigyes
Budapest, IV. Apponyi-tér 1.

NÁDAS női kézi munka és rajzmüterme
Budapest IV., Petőfi Sándor-utcza 11. sz.

Részletfizetésre készpénzárban kaphatók: Férfi és női ruházati cikkek, férfi öltönyök, felöltők, női kosztümök és felső kabátok. Férfi-, női és gyermek-cipők. Mindennemü textiláruk, vászon, chifon, batiszt, mosókelmék, stb. Férfi- és női fehérnemüek, ruha és kabátszövetek, férfi kalapok, valamint férfi, női és gyermek-harisnyák, stb. Varrógép és kerékpár. Tüzifa, porosz- és magyar szén. Só, bor, mindenféle szeszes italok, terményáruk, stb. a legolcsóbb napi árban. **Rákosszentmihályi Takarékpénztár R.-T. áruosztályában, Bizalom-u. 1.** Rákosi-ut sarok.

LAUFFER TIVADAR-féle BELVÁROSI
kölcsönkönyvtár
Budapest IV. ker., Váczi-utcza 19. szám.
Magyar — német — franczia — angol müvek.

A valódi **Hollandi Három Király Tea**
a legjobb vértisztitó szer.
Óvakodjunk utánzatoktól; az eredeti készitmény kapható:
Neruda Nándor-nál Budapest, IV. kerület, Kossuth Lajos-utcza 10.
Valódi amerikai White fogkrém.

DIJTALAN SZEMORVOSI VIZSGÁLAT d. e. 1/2 12-1-ig, d. u. 4-6-ig.
„REFRACTIO" speciális látszerészeti intézet Budapest, IV. Szervita-tér 6.

Zwieback Lajos és Testvére
Budapest, IV. Váczi-utcza 14. szám.
Dus választék elegáns kész kosztümök, ruhák, köpenyek, bluzok és pongyolákban. Saját mühelyeiben méret utáni rendelések elsőrangu munkaerők által legfinomabb kivitelben a legkényesebb igényeknek megfelelően készülnek. Vidéki megrendelések pontosan eszközöltetnek.

NŐI GYÁSZRUHA KÉSZITŐ VÁLLALAT
Horváth és Halász
Budapest, Váczi-utcza 26. Párisi-utcza sarok.
Fekete kelmék, kész női ruhák, felöltők, keztyük, gyászkülönlegességek stb. dus raktára. Gyászruhák kivánatra 4 óra alatt készittetnek. Telefon 881.

Keményi, Kallós
selyem-, szövet- és női-divat áruháza
Budapesten, IV., Kossuth Lajos-utcza 2.

RÁCZ DÁNIEL
Női felöltők, angol kosztümök és alkalmi toilettek, blousok, pongyolák áruháza és mütermei
Sürgönyczim: „Roberácz" *BUDAPEST,*
Telefon: 167-02. *IV., Kigyó-utcza 2. sz.*

Fratelli Deisinger cégnél Budapest, Ferenciek-tere 1. (Királyi bérpalota)
Kávé * Tea * Rum.

Sneidig EGYENRUHÁKAT
olcsón és jó minőségben szállitanak
BLUM és TESTVÉRE egyenruha szállitók
Budapest, IV. Váczi-utcza 31—33. Piarista-épület.

Grünvald és Váhl
saját készitményü menyasszonyi kelengyék fehérnemüek és vászonáruk raktára. Különlegességek: Blousok és pongyolákban
BUDAPEST, IV. VÁCZI-UTCZA 26. Telefon 98

Aranyvirág kitünő jó levélpapir discret boritékkal. Kapható: SZÉNÁSY BÉLA papiráruházában Budapest, Ferenciek-tere 9.

ZSUFFA ISTVÁN ÉS TÁRSAI
angol gyapjuszövetek kereskedése
BUDAPEST, IV., Váczi-utcza 26. Piarista-utcza sarok.
Állandó nagy raktár elsőrendü angol-, skót- és irland szövetekben valamint selyem- és egyéb bélésárukban

Budapest szenzácziját képezik
ELSNER OSZKÁR áruházai
főüzlet IV. Párizsi-utcza 3. sz. Koronaherczeg-utcza sarok.
Nagy választék szalagokban, csipkékben, jabots echarpe, shawlokban és mindennemü divatczikkekben.

Telefon 102—11. Telefon 102—12
NAGY IMRE virágnagykereskedő
Budapest, IV., Fővám-tér 5.
(a központi vásárcsarnok átellenében.)
A Czigány János czégnek évek óta kizárólagos tulajdonosa
Modern kertészeti telepem: II., Pasaréti-ut 84.

KERTÉSZ TÓDOR

Budapest IV., Kristóf-tér.

Football, athletika, lawntennis sport összes kellékei nagy választékban. Tenis raket javitást és ujra hurozást gyorsan elkészit

Holzer divatháza

Bpest, IV. Kossuth-Lajosu. 9.

Külön női fehérnemü osztály

Vászon és damasztáruk, házilag készitett fehérnemüek, a legszolidubb kivitelben - a legolcsóbbban - a rég bevált

VILCSEK VILMOS

kelengyeházban.

Budapest, IV. Kecskeméti-utcza 9.

A Münchengrätzi czipőgyár r. t.

BUDAPEST, IV., KOSSUTH LAJOS-UTCZA 15. szám.

tavaszi ujdonságok nagy választékban.

SUGÁR VILMOS

Budapest, IV. Deák Ferenc-utca 23.

(Deák-tér sarok)

Megérkeztek a tavaszi ujdonságok férfi és női szövetek selyem, bársony és flanellekben **dus választék.**

Dona Döme és Tsa

papirkereskedése, a pöprádi gyár raktára

Budapest, IV. ker., Régi posta-u. 6.

Ajánlja a PÉTERFALVI gyarban készült **Oceán-tengerentuli levélpapirt** valamint egyéb igen diszes levélpapirokat és minden szakmába vágó ozikkeket

Vidéki megrendeléseket pontosan teljesit.

Telefon József 55—85.

STEPANEK ANTAL

orvosi műszer-, kötszer- és orthopädiai gépek gyára. Budapest, Szentkirályi-utcza 49.

Készíti az összes orvosi műszereket és betegápolási cikkeket. Mint: műlábakat, támgépeket, sérvkötőket, haskötőket és görcsér elleni harisnyákat.

Szemere Gáspár szalag, csipke, hímzés, zsinór, paszomány, gyöngy, gomb, tü, fonal, csat, övek, csipkeszövetek, fémkelmék, ruhaselymek stb. kereskedése. Állandó raktár divatujdonságokban. TELEFON 118—11. **IV. Deák Ferenc-utca 13.**

Hölgyeket nem, de **férfiakat és fiukat tetőtől-talpig kifogástalan eleganciával** **öltöztet**

a Platschek Áruház

Budapest, IV., Károly-körut 28.

Elsőrendü minőségek. Szigoruan szabott árak.

Kérjen árjegyzéket!

Radó József

bluz, ruha, pongyola női divatháza

Budapest, Ferenciek-tere 1. (Kir bérpalota)

JESCO

a cipőipar csodája! Utólérhetetlen forma, elegánczia és tartósság tekintetében. Fél és magas czipők.

Főraktár: DEUTSCH ANTAL

Budapest, IV., Kecskeméti-u. 19.

SALZER J. PAPIRÁRUGYÁR

TELEFON: József 101—30.

készit legfinomabb pouder-dobozokat és parfüm casettáka csak a legfinomabb kivitelben. Külön osztály cukrász papir kellékek gyártására. (Gyártelep: VI., Lehel-utca 9.)

Városi iroda: **IV. Ferencz József-rakpart 15.**

NOEMI

SHAMPOON a legjobb fej- és hajmosópor

KISS LÁSZLÓ drogeria

IV. Veres Pálné-utcza 10

RADÓ ALADÁR

bluz- és pongyola divatáruháza

Budapest, IV., Kristóf-tér 6. szám.

LÁSZLÓ és FEKETE

NŐI- ÉS FÉRFI DIVATKELMÉK ÁRUHÁZA

Budapest, IV., Koronaherczeg-u. 14-18.

Regi magyar és osztrák

BÉLYEGEKET és GYÜJTEMÉNYEKET

lehetőleg eredeti boritékon

MAGAS ÁRON VESZ:

Neuberger S. bélyegkereskedő, Budapest IV. Károly-körut 6. szám.

VARGA SÁNDOR

füszer és csemege kereskedő

Budapest, VII., Baross-tér 20. (A szobor előtt.)

Ajánlja mindig kitünően felszerelt üzletét, mint szolid bevásárlási forrást. Elsőrendü csemegék, sajtok és gyümölcsök.

BETEGÁPOLÁS.

Az összes gyógykezelési eszközök, u. m. sérvkötők, haskötők, gummi görcsér-harisnyák, egyenestartók, testegyenészeti gépek, műlábak, műkarok, kötszerek, teljes gyermekágyas felszerelések, masszáló- és villamosgépek a legmegbizhatóbb minőségben csakis

Fischer Péter és Társa részv.-társ. czégnél

most IV. ker., Kálvin-tér 3. szám

szerezhetők be. — Most megjelent legujabb képes árjegyzéket kivánatra bérmentve titoktartás mellett azonnal küldjük.

Telefon József 19—24. Alapittatott 1850

Stern József r.-t.

alapitva 1860.

Budapest, Kálvin-tér 1.

Divatkelmék, mosóáruk, selymek, sifonok, vásznak, férfi- és női-fehérnemüek, kötöttáruk és kész nőiruhák legelőnyösebb beváslárló forrása.

Neuwald Illés utódai könyvnyomda Bpest, VIII., Üllői-ut 48. Kiadótulajdonos: Balássovich Zoltánné.

XXVI. évfolyam. Rákosszentmihály, 1926. vasárnap, március 7. 10. szám.

RÁKOS VIDÉKE

TÁRSADALMI, KÖZIGAZGATÁSI ÉS KÖZGAZDASÁGI HETILAP.
RÁKOSSZENTMIHÁLY NAGYKÖZSÉG ÉS SZÁMOS EGYESÜLET HIVATALOS LAPJA.

Szerkesztőség és kiadóhivatal: Rákosszentmihály, Szentkorona-utca 37.

Megjelenik minden vasárnap.

Felelős szerkesztő: BALÁZSOVICH ZOLTÁN.

Előfizetési ár: Egész évre 120000. K
Fél évre: . . 60000. „
Negyed évre: 30000. „
Egyes szám ára 3000 korona
Hirdetéseket felvesz a kiadóhivatal.

Megfontolások a menetrend szerkesztésénél.

(Válasz a „Rákos Vidéke" cikkére).

Amióta disznótor van, azóta jó magyar szokás szerint a disznótoron takartos káposztát szokás enni. Amióta az osztrákkal közös ügyes szomszédi viszonyba kerültünk, azóta szokás szidni az osztrákot és amióta vicinális van, azóta szokás szidni a helyiérdekűt. Régente igen sokszor azért, mert füstölt, néha azért, mert nem füstölt. Sokan ócsárolják, mert lassan jár, akinek a házfalához közel van, azért fenekedik rá, mert gyorsan jár; Rákosszentmihályon most az a baj, hogy ugy jár, mint a „Sziámi ikrek". Bizony ezeket a sziámi ikreket nagyon nehéz elválasztani egymástól, mert nagyon könnyen megtörténhetik, hogy az operációba valamelyik iker belepusztul.

Csak az tudja, a ki a forgalmi szolgálatban hosszu, évtizedes gyakorlattal hozzá fog a menetrend készitéséhez, hogy a különböző relációknak különböző szinekkel megrajzolt menetrendgrafikonjában mennyi alapos megfontolásnak, mennyi körültekintő szempontnak kell érvényesülnie, hogy minden igényt a legmegfelelőbben kielégitő szerves egészet tudjon megalkotni.

Ezért nem akarok kiterjeszkedni a menetrendről tépelődő cikknek a „közeledő tavasz" a ver sacrum reménységeire és „a földöntuli erők ármányos befolyására" történt elmefuttatására, hanem, mert előttem, mint a köz érdekét és a köz esetleg teljesithető kivánságát megvizsgáló tényező előtt ez az ügy komoly fontosságu, komoly érveket akarok, a komoly közvélemény elé az alábbiakban felsorakoztatni.

A Budapest-gödöllői vonalcsoport szerves menetrendjéből, amelybe be kell iktatni a gödöllői, a csömöri, a kisegitő, a rákospalotai, a rákosszentmihályi és a gyorsitott gödöllői vonatokat, nem lehet különállóan kiragadni a szentmihályi és palotai vonatok menetrendjét azért sem, mert ezek a vonatok is, nem csak ennek a két községnek utazóközönségét szolgálják ki, hanem a fővonalon a Budapest- és Cinkotai Nagyitce közé eső, sürün lakott területet is. De ettől eltekintve is, az egész vonalcsoportnak a leghosszabb utvonalon és a legritkábban közlekedő viszonylata a budapest-gödöllői viszonylat, amelynél az utazóközönségnek, hogy azok is ne tépelődjenek a menetrend rosszasága felől, ki kell elégitenünk azt a jogos kivánságát, hogy a tanulók 7 óra és 7 óra 30 perc között beérkezzenek a fővárosba. Ha még csak ez volna, de a tisztviselőknek ennél a vonatnál egy órával később kell beérkezniök; kifelé menet pedig a tanulóknak 1 óra 30 perc táján, a tisztviselőknek 2 óra 30 perc után, a kereskedőknek az üzletek zárása után és igy tovább kell vonatjuknak lenni.

Igaz ugyan, hogy a szentmihályiak azt mondhatják erre: „mit fáj nekünk a gödöllőiek feje, fontos, hogy mi jól utazhassunk", de a menetrend szerkesztőnek kell, hogy fájjon, nem csak a gödöllőiek és szentmihályiak, de a csömöriek feje is.

Tehát, ha már a gödöllői vonatok mindezeknek a fentemlitett szempontoknak figyelembevételével el vannak helyezve a menetrendben, akkor a csömöri vonatokat kell ugy elhelyezni, hogy a csömörieknek Gödöllő felé legyen csatlakozásuk, illetve Gödöllőről jövet haza Csömörre is legyen csatlakozó vonatuk. De ez még nem elég, hanem arra is figyelemmel kell lennünk, hogy a Palotáról jövő utasok is időveszteség nélkül átszállhassanak Gödöllő vagy Csömör felé és viszont. Tehát a gödöllői, csömöri és palotai vonatoknak a helye az időrendben olyan megkötöttséget ad, hogy a szentmihályi vonatoknak a helye a menetrendben, ahol az eddig emlitett vonatok célszerü elhelyezésénél a grafikon már sürü vonalhálózat, ugyszólván magától adódó kényszerü beillesztés.

Ugyebár, nagyrabecsült Tépelődő, nekünk is meg kell egyetmást fontolnunk és az a sokféle következmény a menetrendben, melyet a — nem mondjuk, hogy felületes, de a nagy áttekintésre be nem idegzett szemü megfigyelő nem láthat át — nem célnélkül való és nem ötletszerü.

Az egyenletesség pedig, amint azt azonnal méltóztatik meglátni, „a gyarló emberi elme által nagyon is könnyen felfogható" földi tényezők függvénye és nem „valami közlekedésügyi csoda". Mert ha csak egy kicsit tépelődünk is, be kell látnunk, hogy ha a palotai és szentmihályi vonatokat Pestről egyenesen inditjuk is, a két különböző hosszuságu és különböző menetidejü vonalrészről, nem az indulás időközével fognak visszatérni, hanem valahol kettő-kettő megint összetalálkozik. Ha pedig az egyenletességet befelé csinálnók meg, akkor, az egyenlőtlenségnek a Budapestről való indulásnál kellene mutatkoznia. Ez kétségtelenül világos.

Nagyon jól tudjuk mi azt, hogy hogyan lehetne ezt az egyenlőtlenséget megszüntetni, de ilyent — horribile dictu — még kimondani sem merünk, mert félünk az ezzel járó szörnyü következményektől és ezen azután lehetne tépelődni. A menetrendbeli egyenlőtlenséget csak ugy lehetne megszüntetni, ha . . . ha . . . a vonalon, például a Rákóczi-ut és Csömöri-ut keresztezésénél a vonatokat utasaikkal együtt 10—12 percig feltartóztatnók, hogy az óhajtva óhajtott egyenletesség meglegyen.

Hogy állunk most már azzal a társadalmi közösségből való kirekesztéssel, a rokonok és jóbarátok legjobb vacsora falatainak nem tempós elfogyasztásával és azokkal a jó békebeli vonatokkal?

Nem térünk ki ezelől a kérdés elől sem, hogy ne hiába lettek légyen a „böjti szelek szárnyára bocsájtva a sóhajok", hanem, ha mód van rá hadd öltsenek testet a vezércikkiró tollán át kifejezett kivánságai annak az utazó közönségnek, amelynek érdeke és célja egy a vasut érdekével és céljával.

Lapunk mai száma 8 oldal.

Tény és igazság az, hogy 1914-ben egy vonat korábban, 4 óra 30 perckor is indult Rákosszentmihály belterületéről, míg ma az első vonat 5 óra 20 perckor indul. Ez a kivánság megszünik pium desiderium lenni, mihelyt erre az első vonatra annyi utas lesz — és ez az utasszám legalább 60, — hogy ezek között a — minden komoly tényezőt takarékosságra intő — sulyos viszonyok között, nem lesz céltalan a kihasználatlanul járó vasuti szerelvények közlekedtetése.

Nem akarom ezeken a hasábokon, amelyeknek rendelkezésemre bocsájtásáért hálás köszönetemet fejezem ki, a helyet tulságos mértékben igénybe venni és még csak pár szót kivánok az esti közlekedésről mondani.

Ha a lap homlokán álló vezércikkről, amely szerint 9 óra után indul az utolsó vonat, csak két levelet lapozunk hátrább, hol a mi menetrendünk van, ott látható, hogy még 21 óra 55 perckor is van befelé vonat, de Cinkotai-Nagyitce állomásról még 23 óra 12 perckor is lehet a szinházi vonattal Pestre utazni.

A nyári évadban pedig ugy, mint eddig is minden esztendőben, a forgalmasabb napokon a szükséghez képest 22 óra 43 percig lesz Pest felé rendes közlekedés.

Nem akarok ujból az okszerü gazdaságosságra hivatkozni, de a megejtett utasszámlálás átlaga a hat utolsó vonatnál mindössze vonatonkint 11, irjad és mondd tizenegy utast eredményez.

Végül pedig talán, mert már olyan régen volt az a minden magyar sziv, minden óhajtásával visszasóvárgott, áldott békeidő, elhalványult az emléke a cikkiró előtt, hiszen azóta olyan sok és fontos esemény történt, hogy fel kell elevenitenem azt a tényvalóságot, hogy 1914-ben a májusi menetrend szerint az utolsó vonat Pestről 12 óra 30 perckor indult, de csak egyszer egy héten, „szinházi vonat"-ként. A naponként közlekedő utolsó vonat 23 óra 35 perckor indult, míg ma 24 órakor, tehát ebben a tekintetben a helyzet ma határozottan jobb.

Ha még hálásan veszem tudomásul azt a zászlómeghajtást, amely a vasut minden tényezője legmegfeszitettebb igyekvésének eredményét, a kocsik helyrehozása, a közlekedés megbizhatósága, a forgalmi személyzet szinvonala és az általános haladás tekintetében elismeri, akkor, azt hiszem, nem volt eredménytelen munka a menetrendről tépelődésekhez megfontolásokat hozzáfüzni. *Vasutas.*

*

Készségesen közreadtuk ezt a beküldött cikket, nemcsak, mert felettébb érdekes, nem csak, mert sok figyelemre méltó adatot tartalmaz, hanem mert érdekünkben áll, hogy a közlekedésünk — ránk nézve talán legfontosabb — dolgában meglássuk, miként vélekednek — a másik oldalon? A fentiekből kiderül, hogy ez a vélekedés ránk nézve — fájdalom — mé; mindig nem elég kedvező. Ugyanis sem fiskális okoskodással, sem pedig szellemes mókával el nem tehet homályositani azt az igazságot, hogy nekünk megfelelő menetrendre szükségünk és jogunk is van, ezzel szemben pedig sovany vigasztalás, hogy tiz óra körül szövevényes és kockázatos átszállással még valahogyan be lehet jutni a fővárosba. A jóindulatu felvilágositások és érvelések a mi bajainkon nem segitenek és a mi jogos panaszainkat meg nem szüntethetik. *A szerk.*

Rákosszentmihály—Kiskecskemét

Irta: Kecskeméthy Vince.

Őszibarack-kezelés.

Tekintve, hogy igen kedves gyümölcsünk az őszibarack, s különösen ami vidékünkön annyira elhanyagolják, hogy ezzel az igénytelen gyümölccsel alig foglalkozik a vidékünk, ennélfogva sorát kell eltenünk, hogy az őszibarack kezeléséről is megemlékezzünk. Ez az igénytelen növényke a talajban sem igen válagatós; — megelégszik minden kis hellyel, csak arra kell ügyelnünk, hogy kellő napot, kellő levegőt kapjon és igy egy kis helyen több fajjal lehet foglal-

Jelzálogkölcsönöket 1 évi időtartamra lakóházakra a becsértek 25 százaléka erejéig előnyös feltételek mellett közvetit a Rákosszentmihályi takarékpénztár r. t. Kellékek: telekkönyvi kivonat, tüzbiztositási kötvény és folyó évi dijnyugta.

Ha meg vagy elégedve szólj másnak is.
Ha nem vagy megelégedve — szólj nekem.

Kirschner József sütőmester
SASHALOM: THÖKÖLY-UT 21.

Elárusitó hely: Rákosszentmihály: Ferenc József-tér
Ajánlja mindenkor friss és elsőrendü áruit. — Pompás házikenyér, péksütemények.

Jurovics Jenő blúz, ruha, harisnya, kesztyü divatáruháza Budapest, IV. Váci-utca 19. sz.

Figyelem! Füszer, csemege és felvágottak Nagy választék csokoládé dessertek és cukorkákban, déligyümölcsök, halak és sajtokban. Törley pezsgők. „Hobe", Zwack és Braun likőrök. — **Borárak:** 1 liter uj fehér 8000, Gyöngyös Visontai Ó 10000, nemes kadar 10000, fehér asztali Móri ezerjó 13000, furmint 16000, Egri bikavér 16000, 12000, Tokaj hegyaljai „Ó" fehér Tállyai 18.000, Tokaji asszu és pecsenye borok az Országos Minta pince és Váci Püspöki borok a legolcsóbb napiárban eredeti Markneukircheni hegedü hurok és alkatrészek, **Dohánytőzsde.** — M. kir Osztálysorsjegyek elárusitása, **KERNER EMIL** kereskedőnél, Rákosszentmihály, Rákosut 68. **Telefon 15. szám.**

A főváros legelegansabb és legdusabb
automobilraktára
LAURIN és KLEMENT részvénytársaság vezérképviselete
Budapest, VI., Andrássy-ut 10

Telefon 79—33. *Női kalap-különlegességek* *Telefon 7 -93*
Virányi J. *női kalap gyára. Kalapformázás festés és diszités elfogadtatik.*
Budapest, IV., Ferenciek-tere 3. szám.

Papek József
utódja MELEG GÁBOR
bőröndös és finom bőráru gyártó
Budapest, VIII. Rákóczi-ut 11.
Kizáróleg jobb minőségü áruk.

Méró czipők legszebbek, legjobbak és legolcsóbbak
MÉRŐ L. ÉS TÁRSA
BUDAPEST, KORONAHERCZEG-UTCZA 1.

Remek [illegible] **almi és tánc ruhák**
igen jutányos árban
Scheiber Sándor IV., Egyetem-utca 7.

Legfinomabb Stearin- és viaszgyertyák, tömjen, mecsesek kaphatók házi és templomi használatra
Ecclesia egyházmüvészeti és áruforgalmi r.-t.
cégnél,
Budapest, IV., Váci-utca 59. sz.

koznunk, amely fajok junius végétől egész november végéig igen finom, zamatos gyümölccsel látják el az asztalt.

Ezt a gyümölcsöt nem csak nyers, hanem konzervált állapotban is elvezhetjük. Ezt a növényt magról is meg lehet honositani, ugyanolyan fajt hoz, mint amilyen fajból a magot elvetettük, tehát a gyümölcskedvelőnek attól sem kell félni, hogy a kikelt magoncokat mivel és hogy fogja megnemesiteni.

Az őszibarackból lehet nevelni gulyafákat, lehet nevelni orsófákat, de valamennyi között a legjobb, ha redélyfákat nevelünk, vagyis kipányvázott fákat Keritéseket, falakat fel lehet használni, természetesen mindig a déli oldalon. Ez a müvelés azért is tanácsos, mert itt a kései tavaszi fagyok ellen védekezni lehet. A kipányvázott fákat zsákokkal s ponyvával vagy szalmatakaróval a virágzás idején kellően megvédhetjük Sokkal tartosabbak, tovább élnek, mint az orsó vagy gulyafák.

A gulyafák legtovább élnek 8—10 éven keresztül, ellenben a kipányvázott fák, okos kezelés mellett, elélnek tiz-tizenöt évig. Az okos kezelés abban áll, hogy ezeket a fákat nem csak a virágzás idejében védjük, hanem a szigoru téli beállával szalmatakarókkal vagy gyékényekkel lefedjük és igy a téli ólmos esőktől, jeges esőktől a facskákat megvédjük, De amugy is sokkal egyszerübb a kezelésük. Például a rovarok ellen permetezéssel. A kipányvázott fának minden egyes kis részét szabályosabban meg tudjuk permetezni.

Ebben áll az őszibarack kezelése.

HIREK.

Lelkigyakorlatok. Az elmult héten kiváló szép eredménnyel végződtek templomunkban a lelkigyakorlatok. P. Omerovich Tamás jezsuita atya tartotta megragadó közvetlenséggel és lélekbemarkoló hatással. Három napon át, délután 5 órakor a hölgyek részére, 7 órakor pedig a férfiak részére tartotta lelkigyakorlatos előadását. Az első napon a jó imádságról és Isten létezéséről beszélt, a második napon pedig a bünről, mely ugy az egyénre, mint az emberek közösségére, a társadalomra veszedelmes. A harmadik napon végig ment a lelkiismeret bántalmain, a vétkek során. Élénken elétárta hallgatóinak, hogy ne ámitsák magukat büntetlenséggel, hacsak az a vigasztalásuk, hogy nem raboltak, nem gyilkoltak és senkinek házát fel nem gyujtották. Van ezekenkivül még sok vétek, ami elég nagy lelki folt. Szombat kora délutántol késő estig folytak a gyóntatások. Este magas szárnyárnyalásu beszédet mondott Décsy, pestujhelyi hitoktató. Másnap, vasárnap a misék alatt közös szent áldozásra vonultak a hivek s mindnyájan eleget tettek vallási kötelezettségüknek: a husvéti szent áldozásnak. A lelkigyakorlatokon szinig megtöltötték a buzgó hivek a templomot s bizonyára soknak lelki vigasztalást és lelki gyógyulást szereztek az elhangzott örök igazságok.

Napközi Otthon. A szervitarendü növérek már régebben megnyitották a Napközi Otthont, hová ötvenen felül járnak gyermekek napközi tartózkodásra és vallásos nevelésre. A gyermekekkel Dionisia növér foglalkozik, aki több szeretettel, nagyobb lelkesedéssel és odaadással neveli a gyermekeket, mint sok édes anya, akinek türelmét elveszi a megélhetés gondja. Most már abba a helyzetbe jutottak, hogy a jótevők áldozatkészségéből ebédre kiadós levest és kenyeret tudnak nyujtani a sok kis éhező gyermeknek. Az etetés addig fog tartani, amig a jótevők és adományok megengedik. Adja Isten, hogy sok gyermek és szülő legyen hálás a kedves növérek önfeláldozó munkájának.

Tanitói jubileum. Az elmult szerdán igen kedves együttléttel ünnepelte meg a helybeli tanitótestület két kiváló tanitónő, Kenessey Béláné és Gallasz Paula 30 éves működését. Budapestről a pestvármegyei kir. tanfelügyelőség részéről Krechnyay Béla és dr. Kontarik Gyula kir. tanfelügyelők jöttek el üdvözölni a jubilánsokat. A barátságos uzsonnán Krechnyay a tanfelügyelőség, Pichler István plebános a gondnokság, Hild László a második körzet és Taraba József a hitoktatók nevében köszöntötte fel az érdemes két tanitónőt. Az ünnepelt tanitónők részéről Gallasz Paula köszönte meg a szeretetteljes elismerést, megfogadva, hogy továbbra is hazafias és vallásos szellemben fogják a jövő generációt oktatni. Az összegyült vendégek sokáig kellemes hangulatban együtt maradtak.

A villamosvilágitás kiterjesztése. A vármegye törvényhatósági bizottsága a Phőbus részvénytársasággal kötött szerződést jóváhagyván, a villamos hálózat kiterjesztésének munkálatait a vállalat megkezdette és néhány héten belül be is fejezi. A vállalat már megrendelte a szükséges anyagokat és a vezeték oszlopokat a legrövidebb idő alatt felállittatja. Még a tavasszal megkezdődik az ut terület villamosvilágitása.

Képviselőtestületi közgyülés. Kecskeméthy Vince biró elnöklete alatt rendkivüli képviselőtestületi közgyülést tartottak községünkben mult pénteken. Elnök a jegyzőkönyv hitelesitésére Poros István és Wayand Károly tagokat kérte fel. Krenedits Sándor főjegyző bemutatta a polgári leányiskola 1925. évi zárószámadásait Bejelentette, hogy a hetedik tanári állás megszüntetése tárgyában hozott határozatot jóváhagyták. Tudomásul vették. A községi orvos utiköltsége ügyében hozott vármegyei határozatot megfelebbezték, mert az a község határozatának félreértésén alapult. Ugyanis a képviselőtestület csak azt mondotta ki, hogy a gazdasági célokra tartott községi fogatot nem bocsátja az orvos rendelkezésére, ellenben szükség esetén előfogatot vagy pedig e helyett fuvardijat ad Tehát nem uti átalányt, hanem szabályszerü fuvardijat ajánlott fel. A Csömöri-ut burkolása terveinek elkészitésével ifj. Poros István mérnököt bizták meg, aki a megállapitott dijak feléért vállalja el, ha pedig annak kivitelére is megbizást nyer, ugy a terveket dijtalanul készíti. A tervek sürgősen elkészülnek, hogy az áprilisi vármegyei közgyülésen már jóváhagyást nyerhessenek. A polgári leányiskola iskolaszékének tagjaiul három évre egyhangulag megválasztották: Kecskeméthy Vince, Krenedits Sándor, Prokopp Endre, Poros István, Schulek Károly, Schvarczl József, id. Szabó József, Wayand Károly és Balázsovich Zoltán képviselőtestületi tagokat. Rákosszentmihály, Sashalom és Pestujhely külön állatorvosi körzetté alakult. A körállatorvos székhelyéül a legnagyobb és középponti fekvésü Rákosszentmihály kijelölését kérik. Kérik továbbá, hogy a választásra ne lélekszám szerint küldjenek ki a községek megbizottakat, hanem egyenlően 10-10 tagot, kik a főszolgabiró elnöklete alatt választanak. A másik két község hasonló kérelmet terjesztett elő. Decsy Jenő, betegsége miatt, hatheti szabadságot nyert. Pótlására, napi 50 ezer korona dijazással, kisegitő munkaerőt alkalmaznak. A Levente zászlószentelése május 2-ikán tartják meg a főispán, alispán, főszolgabiró személyes részvételével. Az orsz. és járási testnevelőtanács szintén képviseltetik magukat. A képviselőtestületet a főjegyző meghivta a szép ünnepélyre, mely d. e. 10 órakor tábori misével kezdődik a Sporttelepen, majd a protestáns felekezetek is megáldják a zászlót. A leventék és tüzoltók diszfelvonulása után a csapatok tiz perces diszgyakorlatot mutatnak be. A zászlószegeket előre beleillesztik a zászlórudba, ugy, hogy a szegbeverés gyorsan lezajlik. A nehézselyem, himzett zászlót öt millió koronáért a község készitteti. Egyéb költséggel nem is jár az ünnepély. Honossági és illetőségi ügyek szerepeltek a napirend végén.

Választmányi ülés. A Nagykaszinó választmánya február 13-án este 7 órakor ülést tart.

Evang. összejövetel és közgyülés. Vasárnap, azaz március 7-én, délután 4 órakor a közp. elemi iskolában az Evang. Luther Szövetség böjti délutánt tart, mely alkalommal dr. Varsányi Mátyás, várbeli lelkész tart előadást. Utána egyházi közgyülés, melynek tárgya: zárószámadás, költségvetés.

Adomány a polg. fiuiskola céljaira. Lauer Gyula fővárosi tisztviselő a helybeli polgári fiuiskola céljaira 50.000 koronát adományozott.

Diákok hirei. A „Turul" Mote helybeli Szent László törzse e hó 3-án tartott összejövetelén Kertesy Ignácot tisztelete és szeretete jeléül dominusszá választotta. Az ünneplést a Gaukel-féle vendéglő külön termében tartották meg, hol meleg szeretetben éltették a derék Kertesy Nácit.

Ref. teaestély. Most vasárnap, március 7-én d. u. fél 6 órakor lesz a Kaszinó nagytermében a református teaestély. A műsor teával együtt 10.000 korona.

Kitünő ó és uj badacsonyi és izsaki bor Rákosszentmihály Takarékpénztár

Hymen. Csabány János szőv. hivatalnok, eltávozott, de szeretetünkből soha el nem szakadó, kitünő polgártársunk. Csabány Antal János fia, feleségül vette Rudicky József bájos leányát, Saroltát Budapesten. Az uj párt előkelő rokonsága és barátai tömegesen keresték fel szerencsekivánataikkal.

A Mansz hirei. A Magyar Asszonyok rákosszentmihályi csoportja e hónap első jén tartotta rendes havi gyülését, amelyen Krenedits Sándorné elnök beszámolt az árvizkárosultak javára rendezett előadás jövedelméről. A jövedelem 11.000.000 kor. volt, melyből 9.000.000 koronát érő vászon és szövet anyagot vitt le a mult héten özv. Lencz Józsefné és özv. Rábaközy Istvánné Békéscsabára az árvizkárosultak kormánybiztosságához. Az árvizkárosultak kormánybiztosa, Kovacsik főispán a következő pár meleg sorban köszöni meg Rákosszentmihály áldozatkész lakosságának adományát: A Rákosszentmihályi „Magyar Asszonyok Nemzeti Szövetsége" csoportjának: „Amidőn van szerencsém az árvizkárosultak javára rendelkezésemre bocsájtott szötteseknek átvételét hivatalosan igazolni, felhasználom az alkalmat arra, hogy mély hálámat fejezzem ki az árviztől sujtottak nevében az inség enyhitésére szolgáló fáradságos, önzetlen gyüjtői munkásságért, melyet a Magyar Asszonyok Nemzeti Szövetségének rákosszentmihályi csoportja kifejtett. Mélyen tisztelt elnöknőjük levelében kifejezésre jutatott mély részvétük és hazafias magyar együttérzésük zálog arra' nézve, hogy oly sok csapással sujtott nemzetünkre a jobb napoknak el kell következniök. Hazafias üdvözlettel: Kovacsik főispán." Tehát Rákosszentmihály mindenkor áldozatkész lakossága most is kivette részét szerencsétlenül járt embertársainak és magyar testvéreinek felsegélyezésében. Ez uton is köszönetet mondunk a két lelkes magyarasszonynak, akik idejüket és éjszakájukat feláldozva a küldeményt levitték Békéscsabára. Március 14-én délután 3 órakor csinos kis előadást rendez a Mansz., melyre minden érdeklődőt szivesen lát a rendezőség. Belépődij nincs, mert az előadások tisztán a hazafias érzés fenntartását és más kulturális célokat kiván szolgálni.

Credo gyülés. A most lefolyt lelkigyakorlatokat megelőző vasárnapon délelőtt volt a Credo-egyesület rendes havi gyülése. A gyülésen dr. Taraba József elnök számolt be az egyesület folyó ügyeiről: a közeledő lelki gyakorlatokról, a napközi otthonról, ahol már szépen megindult a gyermekek ellátása és nevelése. Majd Farkas Sándor Credo-testvér mondotta el megragadó beszédét a destruktiv sajtó ferditéseiről, ámitásairól s evvel szemben kiemelte a hazafias sajtó vallásos és hazafias szellemét és konstruktiv erejét. Beszédét lelkesen megtapsolták, ami méltó elismerése volt hosszu éven át gyüjtött tapasztalatainak és közvetlen előadásának.

A delejes asszony. Wunderlich Péterné, a csodáserejü delejes gyógyitó asszony nem költözik el Sashalomról. A község elöljársága és a lakosság kérelmére megváltoztatta szándékát és továbbra is itt marad. A község bocsájtott rendelkezésére az Anna-utcában rendelő szobákat, ahol két orvos társaságában és ellenőrzésével ezentul rendszeres rendelést fog tartani. Hihetetlen az a forgalom, amit Wunderlichné hire varázsolt a községbe. Ezrekre rugó tömeg várja naponta. Feketéllik tőlük a Dittrich-ut és megtelnek a vendéglők, üzletek a messze földről idezarándokolt gyógyulást keresőkkel. A delejes asszony a szabad ég alatt végkimerülésig dolgozik és beteggé, rekedtté tette magát az önfeláldozó munkában. Husz-harminc falusi szekér, kocsik, gépkocsik serege vár reá, hogy sorra kerüljenek a betegek. Messze vidékről, sőt külföldről zarándokolnak hozzá és igen sokan áldják csodás gyógyitó képességét. Ezer meg ezer példa hire kering és a sok szóbeszédben igen sok a komoly igazság is. Igy például társadalmunk egyik kedves fiatal tagja hosszu idő óta gyomorbajjal küzdött. Enni nem tudott, állandóan fogyott. és naponta többször is összeesett fájdalmában. Az orvosok gyomorfekélyt állapitottak meg és operálni akarták. Wunderlichné néhány kezelése óta a baj az orvosok megállapitása szerint is elmult, a beteg eszik, mint a farkas és hat kilót hizott. Mások látását, hallását adta vissza és különösen nagyszerü eredményeket ér el idegbajok eseteiben. Csak a jelentkező tömegekkel tudjon megküzdeni az uj, hatósági és orvosi felügyelettel kapcsolatos rendelés, amelyen sorszámokat adnak ki a betegeknek, hogy a kezelésüket lehetővé tegyék. A napokban a főszolgabiró és vármegyei főorvos is ellenőrizték Wunderlichné müködését és abban semmi kuruzslást nem állapitottak meg.

Cserkészhir. Az „Árpádházi Szent Margit"-cserkészcsapat, mely Halmoczky Anna lelkes vezetése alatt folyton ejlődik, március hó 14-én uj tagjai részére fogadalomtételt rendez. Bővebbet lapunk jövő számában.

Betörések. Hónapok óta örvendetes módon hiányzott ez a rovat a lapból. A gonosztevő urak egy kissé békét hagytak szegény Rákosszentmihálynak. A héten azonban sietve pótolták a mulasztást. Még pedig sulyos tréfával kedveskedtek: a község kellős közepén rendezték pajkos vendégjátékukat. A templom hátamegett, a Regele János-utcában a megboldogult Kovács József plebános volt házvezetőnőjének összes majorságát ellopták az „Angyalka lakból". Wick Ottó, derék polgártársunk Szentkorona-utcai házában még vaskosabb betörést rendeztek. Fehérnemüket, ruhákat, egyéb ingóságokat vittek el. Kisérleteztek a Kenessey villában a polgári leányiskolában és más környékbeli házakban. A rendőrség mindent elkövet, hogy a garázdálkodó bandát kinyomozza, amínek eredményét epedve várja a felzaklatott lakosság.

Közgyülés. A rákosszentmihályi II. választókerületi Polgári Kör március 14-én délután 4 órakor tartja (a volt Berger-féle vendéglőben,) mint a Kör helyiségében (Lechner Lajos-ucta 18. sz. a. Toros-utca sarkán). XIII. rendes évi közgyülését. Közgyülést megelőzően március 15-ének megünneplése. Ünnepi beszéd. Tartja: György Lajos. Szavalatok. II. körzeti elemi iskola növendékei. Himnusz.

SASHALMI HIREK.

Rovatvezető: **Zagyva József.**

Mátyás. Nevezetes nap, mert ez jelenti a tél fordultát. Izgalommal várják, mit hoz Mátyás az ugynevezett „jégtörő Matyás." Monda szerint, ha jeget talál — tör, ha nem talál — csinál. Most, midőn már hetek óta birkózik a tél a tavasszal, ugylátszik. Mátyás nem lép akcióba. Lássunk csak egy pár nevezetes Mátyást. Például ennek a febr. 24-iki napnak a Mátyása Mátyás apostol. Iskarióti Judás helyébe sorvetéssel választották apostollá. Egyike volt Krisztus tanitványainak. A hagyomány szerint a Szentföldön és Etiópiában tanitott. Ereklyéit Szt. Ilona császárné Romába és Triesztbe hozatta. Emléknapja febr. 24. Emlitsünk meg még egy pár nevezetes Mátyást Például Mátyás szepesi prépost 1234-ben követségben járt IX. Gergelynél; 1248-ban helyet kért IV-ik Bélától, hogy a szepesi várban tornyot és prépostsági palotát épithessen. Volt egy Mátyás főpap, ki IV. Béla gyermekkori barátja, utóbb kancellárja, 1234-ig váci püspök, azután esztergomi érsek. A betörő mongolok elleni harcban elesett. Mátyás Flórián hires nyelvész és történeti forráskritikus. A finn és ugor nyelvhasonlitás ellen szállt sikra. Nevezetes forrástanulmánya, mely például a Névtelen jegyző korát (III. Béla) és Szent István legendáinak egymáshoz való viszonyát igyekszik megállapitani. Van még ezeken kivül igen sok nevezetes magyar Mátyásunk. Ezekre majd alkalomadtán kitérek.

Ipartestületi gyülés. A pestsashalmi Általános Ipartestület évi közgyülését február 21-én, délelőtt 11 órakor tartotta meg a Schuszter-féle vendéglő különhelyiségében, Somogyi Jenő elnöklete alatt. Elnök az ülés megnyitása alkalmával meleg szavakkal üdvözölte Reinhardt Rezső főjegyzőt, mint iparhatósági biztost, valamint a megjelent tagokat és vendégeket. Elnök szép, lendületes beszédben számolt be, illetve főbb vonásokban vázolta az elmult év történetét, melyre a testület megelégedetten tekinthet vissza. Ovardits Ferenc pénztáros részletes jelentésben számolt be, mely teljes világitásba helyezte az elmult évben elért páratlan anyagi eredményt. A testületnek 134 tagja van, vagyona 54,000.000 korona ingatlanban. A zászlószentelés jövedelme 87,000.000 korona volt. 548 négyszögöl saját telke van, melyen ez évben testületi irodát szándékozik épiteni. Dr. Dániel Lajos titkárnak tartalmas jelentése felölelte a testület teljes müködése körét. Elismeréssel adózik ennek a törekvő testületnek, melynek tagjai komoly összetartással ily szép eredményü munkát végeztek. Itt mást nem állapithat meg, mint azt, hogy az elnöknek van programja, még pedig egészséges programja, s ezt keresztül is tudja vinni; igaz, sokat áldoz a testületért, de az eredményre büszke is lehet. A jövőben hasonló összetartásra buzditja a tagokat. A maga részéről szivesen hozzájárul a testület szellemi irányitásához. Titkár meghatott szavakkal emlékezett meg a testület halottairól, nevezetesen Kovács K. János, Komáromy Pál, Burkovics Ferenc és Reith Károly tagokról. Különösen kiemeli Kovács K. János hervadhatatlan érdemeit a testületi szellem ápolása tekintetében. Részleges választáson a választmányba kerültek: Rajtár Lőrinc, Kornajcsik Mihály, Csurik József és Győri Károly. Számvizsgálók lettek Vaczula Gyula és Schorm Sándor. Ovardits Ferenc, mint az iparostanonciskolai felügyelőbizottság elnöke jelenti, hogy az ipari oktatás lelkiismeretesen folyik, a tanoncok

viselkedése megfelelő, tanuló készségük jó. Reinhardt Rezső iparhatósági biztos tiszteletdiját átengedi az Iparosház alapja javára. Köszönettel veszik tudomásul. A közgyülés után együtt maradt társaságban Somogyi Jenő elnök felveti az eszmét, hogy igen kivánatos volna az ipartestület telkén egy megfelelő iroda épitése. Az elnök buzditó szavának igen szép eredménye lett: Reinhardt Rezső főjegyző 200.000 korona, Gottfried Győző 100.000 korona, Farkas István 50.000 korona (vagy egy kövér disznó), Kirschner József 50.000 korona összeget adományoztak, Vaczula Gyula pedig örökkétartó keritésének felállitását teljesen dijtalanul ajánlotta fel. Erről a szépen lefolyt gyülésről és testületi összetartásról bármely ipartestület példát vehet.

Mansz. A pestsashalmi Mansz. március hó 4-én, délután 5 órakor taggyülést tartott a központi iskolában. Dr. Réthey Ferencné elnöknő inditványára az első müsoros böjti teadélutánt március hó 7-én, délután 5 órakor tartják a Postáskör disztermében. Szeretettel hiv meg minden, a magyar nemzeti kulturáért lelkesedő magyar asszonyt családjával együtt.

Emlékeztető. A pestsashalmi Önkéntes tüzoltótestület évi közgyülését március hó 7-én, délután 3 órakor tartja a Schuszter-féle vendéglőben levő helyiségében.

Községfejlesztés. Reinhardt Rezső, Pestsashalom főjegyzője, ismét egy jelentős lépéssel vitte előre a családi házak épitésének ügyét. Március hó 3-án d. u. 6 órára a Nagykaszinóba értekezletre hivta egybe a házépitők választmányát. Ezen az értekezleten megjelentek a Magyar Épitész és Műszaki Vállalat képviseletében Sárközi József és Brankovics Szilárd műépitészek. Reinhardt főjegyző meleg szavakkal üdvözölte a megjelenteket s tömören vázolta a mozgalom eddigi eredményét. Brankovics Szilárd és Sárközi József műépitészek részletesen tájékoztatták a választmányt a nyujtandó épitkező kölcsön feltételeiről, valamint az épitkezés műszaki részéről is. Nevezetesen egy nagytőkéjü angol pénzcsoporttal vannak tárgyalásban, mely ily célra már eddig több mint 1½ millió font sterlinget bocsátott az egyes külföldi városok rendelkezésére. Ami a kölcsön feltételét illeti, igen jutányos százalék mellett állapodtak meg, mely egyenlő a nemzeteknek nyujtott kölcsön kamatával, vagyis 7½%. A kölcsönt 10—20 évi törlesztésre bocsájtja az épittetők rendelkezésére. A tőke törlesztésénél mindig csak a fennmaradó tőke után fizetendő a kamat. A kölcsönvevőnek bizonyos idő mulva joga lesz a kölcsönt stornózni igen kedvező feltételek mellett. A vállalat, illetve a pénzcsoport egyéni tárgyalásba nem bocsátkozik, a tárgyalást a község utján bonyolitják le. Biztositani kell a felvett kölcsön háromszoros fedezetét, 3%, mint biztositék, előre befizetendő, melyet azonban a kölcsön folyósitásakor beszámitanak. Műszaki részét a következőkben vázolták: Massziv családi házakat épitenek 20 évi jótállással, 45-ös fallal, 30 cm. alapemelés 3·2 méter szobamagasság. Az épitési összeg is igen jutányos, m² kint 900 000 korona. Az épitést az Ipartestület felelőssége mellett hajlandó helybeli vállalkozó kisiparosoknak kiadni. Általában örömmel állapithatjuk meg, hogy a mozgalom szolid alapon indult meg. Reinchardt főjegyző önzetlenül dolgozik a község lakosai érdekében, minden polgár teljes nyugodtsággal bizhatik meg a választmány munkájában. Lehet, hogy a szomszédos községek is belekapcsolódnak ebbe a népjóléti mozgalomba s rövidesen megindul a munka és uj élet költözik a munkaalkalom által az egész környékre. Ha ez a szép terv megvalósulhat — mert nehézség van elég — megszünik a környéken a lakásinség. A szép kis családi házakban boldog, megelégedett élet veszi kezdetét.

A sashalmi cserkésznnnepélyen befolyt felülfizetések: Anvander Andor mezőcsáti plebános 50 000, Pichler István plebános 30.000, Reinhardt Rezső főj. 40.000, Krisik Pálné 30.0 0, Gottried Győző 30.000, Tobi József igazgató 30.000, Földváry Ferenc 10.000 koronát. Adományoztak: Protestáns Közm. Egyesület 50.000, Dr. Szakter Károly 50.000, Joó István 50.000, Borhy Jenő 30.000 koronát. Azonkivül a gyüjtéskor számosan adományoztak kisebb-nagyobb összeget. A csapatmunka egyébkéat zavartalan lelkesedéssel folyik. Március 14 én fogadalomtételi ünnepélyt tartanak, amikor ismét egy csoport ujonc kapja meg a liliomos jelvényét. Kérik az érdeklődőket, hogy ünnepélyükön, — amelyről még irunk — és melyen belépődij nem lesz, minél számosabban jelenjenek meg.

Felhivás az áramfogyasztókhoz!
A „Phöbus“ villamossági vállalatok r. t. rákosszentmihályi irodájával kapcsolatos raktárában (Rákosi-ut 46 sz.) elsőrendü gyártmányu villamos főzőedények, főzőlapok, vasalók, porszivók, motorok és különféle csillárok, izzólámpák kaphatók. Kedvező fizetési feltételek! Bővebb felvilágositással készségesen szolgálnak az irodában.

Kölcsönkönyvtárt, könyv-, zenemü és papirkereskedést nyitottam Rákosszentmihályon, Bizalom-u. 31/a. szám alatt a Világmozgó állandóan nyitva tartott helyiségében. Bármily iskolai és szépirodalmi könyvek, zenemüvek, valamint irószerek, iskolaeszközök és papirok teljesen budapesti áron kaphatók. Válogotott szépirodalmi müvekből álló kölcsönkönyvtáram nagy igények kielégitésére képes. Kuláns kiszolgálással igyekezni fogok a t. közönség megelégedését elnyerni, s élénk érdeklődését kéri kiváló tisztelettel
Dénes József.

Schmideg szőrmeház
BUDAPEST IV., PÁRISI-UTCZA 8. SZÁM.
Szörmekülönlegességek, kabátok dus választékban. Megóvásra vállal mindennemü szőrméket.
Átalakitások, javitások jutányosan.

LIPCSEI VILMOS
RUHA, PONGYOLA és BLUZ
KÜLÖNLEGESSÉGEK ÁRUHÁZA
BUDAPEST, IV. KER KIGYÓ-TÉR 4. SZÁM

Mende Pál BUDAPEST IV., VACZI-U. 1.
férfi- és női divatáru
különlegességek.

Ön kedvező részletfizetési
feltételek mellett vásárolhat vagy rendelhet
átmeneti és télikabátokat
férfi, fiu és leánykák részére, tiszta gyapjuszövetből a legjobb kivitelben, az országszerte ismert és ujból megnyilt (a volt Kossuth Lajos-utcai)
Wolf ruhaáruházában
most IV., Gerlóczy-utca 1. szám.
Külön mértékszerinti szabóság.
Külön gyermekruha osztály.
TELEFON: 124—59.

Állandó butorkiállitás ooo **Grosshändler J.**
Budapest, IV. Semmelweis-utca 17.
A legszebb készletek legfinomabb háló-, ebédlő-, uri- és szalon-berendezésekben.

Brilliánst, aranyat, platinát, ezüstöt, legtöbbért vesz **SCHWARTZ**
ékszerüzlete. Muzeum-körut 21 Telefon J 103-73.

Női felöltők, esőkelyi és utcai ruhák
meglepő olcsó árakon
REICH HENRIK czégnél
Budapest, IV., Egyetem-u 9.

Kitünő asztali fehérbor „Ó“ 1 liter 12 000 kor.
Kornernél, Rákosi-ut 45.

RÁKOSSZENTMIHÁLY SPORTJA.

Rovatvezető: Cserjesi Károly.

RAFC közgyülése 1926. márc. 7. d. e. 10 óra helyett, d. u. 4 órakor lesz Rákszentmihályon, Szent István-u. 1. sz. alatti klubhelyiségben megtartva. A klub választmányát erre az elhatározásra az a körülmény birta, hogy d. e 11 órakor a MASz pestvidéki kerülete által reábizott kerületi mezei futóversenyt kell megrendeznie.

Mezei verseny Rákosszentmihályon. A MASz pestvidéki kerülete a Rákosszentmihályi Atletikai és Futball Clubot bizta meg, hogy f. é. márc. 7-én az ifjusági és szenior kezdő mezei futóversenyt rendezze meg. A verseny márc. 7-én, d. e. 11 órakor kezdődik. Start: Szent István-u. 1. sz. alatt levő RAFC klubhelyiség.

Vivóverseny Rákosszentmihályon. Az ujpesti Phöbus VV vivógárdája f. hó 25-én Rákosszentmihályon, a RAFC vendége lesz, mely alkalommal a RAFC vivói első izben fognak nyilvánosan szerepelni. Ez alkalommal a RAFC tornászgárdája is közreműködik, hogy a versenyt is emlékezetessé tegye.

RAFC futball csapata vasárnap játszotta le a tavaszi fordulóban az első bajnoki mérkőzését, mely alkalommal a dunakeszi csapat volt ellenfele és amely mérkőzést 5:1 arányban a RAFC nyerte meg. A gólokból hármat Waldner, egyet-egyet Lasser és Marton juttatott a hálóba, a dunakeszi gólt Szedlacsek szerzi meg egyesületének. Biró Lonárt volt, aki erélyesen és jól vezette a mérkőzést.

RAFC—Fót bajnoki mérkőzés márc. 7-én, d. u. 1 órakor a mátyásföldi pályán lesz.

A RAFC sakkosztálya versenyét a hét folyamán fejezi be. A dijkiosztás f. hó 7-én, a közgyülés után fog megtörténni.

A RAFC tornaszakosztálya 1926. márc. 25-én Rákosszentmihályon tornaünnepélyt rendez.

A RAFC atlétikai szakosztálya február 28-án házi mezei versenyt rendezett. A junior versenyben I. Poók G. László, II. Tahy József. A szenior versenyben I. Körmendi Nándor. A többi feladta.

RTK hirei.

Megyeri FC I.—RTK 4:0. RTK tartalékos csapata vereséget szenvedett az erős fizikumu és jó teknikáju megyeri együttestől. — Kispesti Husiparos SC I.—RTK 6:0. A mérkőzés az RTK dijáért folyt le. Vasárnap, f. hó 7-én az RTK két csapattal mérkőzik, az Óbudai Torna Egyesület csapataival Óbudán. I. csapata d. u. fél 4 órakor, II. csapata d. e. 12 órakor játszik. — RTK f. hó 29-án d. u. 6 órakor a községháza tanácstermében tartja évi rendes tisztujitó közgyülését.

B. v. 133/1926. sz.

Árverési hirdetmény.

Alulirott kiküldött birósági végrehajtó ezennel közhirré teszi, hogy a gödöllői kir. járásbiróságnak 1925. évi P. k. 7499. számu végzésével dr. Ungár Gyula rákosszentmihályi ügyvéd által képviselt Szarvas Imre és társa felperes részére 3,062.000 kor. követelésés és jár. erejéig elrendelt kielégitési végrehajtás folytán alperestől lefoglalt 21,900.000 koronára becsült ingóságokra a fent idézett gödöllői kir. járásbiróság fenti számu végzésével az árverés elrendeltetvén, annak a felülfoglaltatók követelése erejéig is, amennyiben azok törvényes zálogjogot nyertek volna, alperes lakásán (Sashalom, Sass-u 25.) leendő megtartására határidőül 1926 évi március hó 13. napjának délelőtt ½ 11 órájára tüzetik ki, mikor a biróilag lefoglalt butorok: mahagon iróasztal, diófa ebédlőszekrény, 6 ezüstnyelü kés és 6 ezüstnyelü villa, pénzszekrény stb és egyéb ingóságok a legtöbbet igérőnek készpénzfizetés mellett, szükség esetén becsáron alul is el fognak adatni. Felhivatnak mindazok, kik az elárverezendő ingóságok vételárából a végrehajtó követelését megelőző kielégittetéshez tartanak jogot, amennyiben részükre a foglalás korábban eszközöltetett volna és ez a végrehajtási jegyzőkönyvből ki nem tünik, miszerint elsőbbségi bejelentéseiket az árverés megkezdéséig alólirt kiküldöttnek vagy irásban beadni, vagy pedig szóval bejelenteni tartoznak. A törvényes határidő a hirdetménynek a biróság táblájáu való kifüggesztését követő naptól számittatik.

Kelt Gödöllőn, 1926. évi január hó 27. napján.

Borsitzky Dezső kir. jbir. végrehajtó.

Bokaszoritó harisnya **KELETI J.** orvosi műszer és testegyenesitő gépek gyára
Budapest, IV. Petőfi Sándor-utca 17.

BARANYAY VENDEL, SZOBRÁSZ VÁLLALKOZÓ
Budapest, IV. Irányi-u. 25. Telefon József 151-98
Elvállal szobrászati munkákat, épület homlokzatok javitását festését, disztitését, mükő-lépcsők, lábazatok, kertivirágvazák keritések stb. készitését jutányos árban.

PISZKER EMIL
SZŰCSMESTER
BUDAPEST IV., PETŐFI SÁNDOR-U. 2.

Belvárosi kávéház Budapest, Apponyi (volt Kigyó) tér Elsőrangu italok. Egész nap kitünő meleg konyha. Külön termek. Figyelmes kiszolgálás.
Rónai Miklós és Tsa

RIPKA KÁROLY
kárpitos és diszitő Rákosszentmihály, LECHNER LAJOS-UTCA 23 Toros-utca sarok.
Specialista az angol bőrbutorok készitésében, javitásában és festésében. Vállalok minden e szakmába vágó munkálatokat. Karpitos butorok részletfizetésre kaphatók.

MAGYAR CONFEKTIÓ MŰVEK R. T.
Ezelőtt: UNGÁR LIPÓT BUDAPEST, IV., KOSSUTH LAJOS-UTCZA 2.

A Cinkota Hév. Budapest Kerepesi uti állomáson levő **Cukorka árusitás** tisztelettel ajánlja tisztán kezelt cukorka- és csokoládé különlegességeit. Rendkivül olcsó árak. Szives támogatást kér
Rosner Hugó.

Legjobb minőségü
tűzifát, kőszenet
legelőnyösebb fizetési feltételek mellett a legolcsóbb árban beszerezheti
Prosylvánia Rt. tüzifa- és széncsuzdában.
Telep kizárólag:
Rákosszentmihály Máv. állomás

„LUX" DROGÉRIA
KAMARAI SZÁLLITÓ
BUDAPEST, VIII. MUZEUM-KÖRUT 5. SZÁM.
Gyógyáruk, vegyszerek. kozmetikai cikkek legelőnyösebb bevásárlási forrása,

BENCZE czipőszalon Budapest, IV., Bécsi-utcza 5. szám. Félemelet

Kun Sándor Festék, kátrány és vegyi termékek gyári raktára
Budapest, Ferencz József-rakpart 16.
Állandó raktár az összes hajózási anyagok és hajózási felszerelési czikkekben. Román és portland-cement gyári raktára. Telefonszám: 61-23.

Egyenruhák a nemzeti hadsereg, pénzügyőrség, vasuti- posta- és erdészeti tisztek és altisztek, valamint bármilyen egyenruhátviselő testületek részére, továbbá sapkák, kardok, kardkötők, kardbojtok, derékszijjak, vállszijjak, nyakravalók, keztyük, bőrgamásnik, csavargamásnik, rendjelek, csillagok, zsinórok, paszományok, lovaglópálczák és mindenféle felszerelési czikkek legjobb minőségben beszerezhetők

TILLER MÓR ÉS TÁRSA CÉGNÉL

Budapest, IV., Veres Pálné-utcza 10.

CZIRING ÁRMIN és FIAI

szőrme-, szőrcsáru-raktára és megóvó intézete.

Budapest, Deák Ferencz-utcza 19. szám.

TELEFON 281.

Gummi haskötők, gummi harisnyák, gummi sérvkötők, műlábak, egyenestartók, suspensorok, irrigatorok, hygienikus gummiáruk, Betegápolási czikkek legnagyobb választékban kaphatók: Weszely István és Tsa utóda cégtulajdonos:

Nagy Károly Frigyes

Budapest, IV. Apponyi-tér 1.

NÁDAS női kézi munka és rajzmüterme

Budapest IV., Petőfi Sándor-utcza 11. sz.

Részletfizetésre készpénzárban kaphatók: Férfi és női ruházati cikkek, férfi öltönyök, felöltők, női kosztümök és felső kabátok. Férfi-, női és gyermek-cipők. Mindennemü textiláruk, vászon, chifon, batiszt, mosókelmék, stb Férfi- és női fehérnemüek, ruha és kabátszövetek, férfi kalapok, valamint férfi, női és gyermek-harisnyák, stb. Varrógép és kerekpár. Tüzifa, porosz- és magyar szén. Só, bor, mindenféle szeszes italok, terményáruk, stb. a legolcsóbb napi árban. Rákosszentmihályi Takarékpénztár R.-T. áruosztályában, Bizalom-u 1. Rakosi-ut sarok.

LAUFFER TIVADAR-féle BELVÁROSI

kölcsönkönyvtár

Budapest IV. ker., Váczi-utcza 19. szám.

Magyar — német — franczia — angol müvek.

A valódi **Hollandi Három Király Tea**

a legjobb vértisztitó szer.

Óvakodjunk utánzatoktól; az eredeti készitmény kapható:

Neruda Nándor-nál Budapest, IV. kerület, Kossuth Lajos-utcza 10.

Valódi amerikai White fogkrém.

DIJTALAN SZEMORVOSI VIZSGALAT d. e. ½12-1-ig, d. u. 4-6-ig. „REFRACTIO“ speciális látszerészeti intézet Budapest, IV. Szervita-tér 6.

Zwieback Lajos és Testvére

Budapest, IV. Váczi-utcza 14. szám.

Dus választék elegáns kész kosztümök, ruhák, köpenyek, blúzok és pongyolákban. Saját mühelyeiben méret utáni rendelések elsőrangu munkaerők által legfinomabb kivitelben a legkényesebb igényeknek megfelelően készülnek. Vidéki megrendelések pontosan eszközöltetnek.

NŐI GYÁSZRUHA KÉSZITŐ VÁLLALAT

Horváth és Halász

Budapest, Váczi-utcza 26. Párisi-utcza sarok.

Fekete kelmék, kész női ruhák, felöltők, keztyük, gyászkülönlegességek stb. dus raktára. Gyászruhák kivánatra 4 óra alatt készittetnek. Telefon 361

Keményi, Kallós

selyem-, szövet- és női-divat áruháza

Budapesten, IV., Kossuth Lajos-utcza 2.

RÁCZ DÁNIEL

Női felöltők, angol kosztümök és alkalmi toilettek, blousok, pongyolák áruháza és műtermei

Sürgönyczim: „Roberácz“ Telefon: 167-02.

BUDAPEST, IV., Kigyó-utcza 2. sz.

Fratelli Deisinger cégnél Budapest, Ferenciek-tere 1. (Királyi bérpalota)

Kávé * Tea * Rum.

Sneidig EGYENRUHÁKAT

olcsón és jó minőségben szállitanak

BLUM és TESTVÉRE egyenruha szállitók

Budapest, IV. Váczi-utcza 31—33 Piarista-épület.

Grünvald és Vahl

saját készitményü menyasszonyi kelengyék fehérnemüek és vászonáruk raktára. Különlegességek: Blousok és pongyolákban

BUDAPEST, IV. VÁCZI-UTCZA 26. Telefon 98

Aranyvirág kitünő jó levélpapir discret boritékkal. Kapható: SZÉNÁSY BÉLA papiráruházában Budapest, Ferenciek-tere 9.

ZSUFFA ISTVÁN ÉS TÁRSAI

angol gyapjuszövetek kereskedése

BUDAPEST, IV., Váczi-utcza 25. Piarista-utcza sarok.

Állandó nagy raktár elsőrendü angol-, skót- és iriand szövetekben valamint selyem- és egyéb bélésárukban

Budapest szenzáczióját képezik

ELSNER OSZKÁR áruházai

főüzlet IV. Párizsi-utcza 3. sz. Koronaherczeg-utcza sarok.

Nagy választék szalagokban, csipkékben, jabots echarpe, shawlokban és mindennemü divatczikkekben.

Telefon 102—11. Telefon 102—12

NAGY IMRE virágnagykereskedő Budapest, IV., Fővám-tér 5. (a központi vásárcsarnok átellenében.)

A Czigány János czégnek évek óta kizárólagos tulajdonosa modern kertészeti telepem: II., Pasaréti-ut 84.

KERTÉSZ TÓDOR
Budapest IV., Kristóf-tér.
Football, athletika, lawntennis sport összes kellékei nagy választékban. Tenis raket javitást és ujra hurozást gyorsan elkészit

Holzer divatháza
Bpest, IV. Kossuth-Lajosu. 9.
Külön női fehérnemü osztály

Vászon és damasztáruk, házilag készitett fehérnemüek, a legszolidubb kivitelben - a legolcsóbbban - a rég bevált
VILCSEK VILMOS
kelengyeházban.
Budapest, IV. Kecskeméti-utcza 9.

A Münchengrätzi czipőgyár r. t,
BUDAPEST, IV., KOSSUTH LAJOS-UTCZA 15. szám.
tavaszi ujdonságok nagy választékban.

SUGÁR VILMOS
Budapest, IV. Deák Ferenc-utca 23.
(Deák-tér sarok)
Megérkeztek a tavaszi ujdonságok férfi és női szövetek selyem, bársony és flanellekben dus választék.

Dona Döme és Tsa
papirkereskedése, a
popradi gyár raktára
Budapest, IV. ker., Régi posta-u. 6.
Ajánlja a PÉTERFALVI gyarban készült Óceán-tengerentuli levélpapirt valamint egyéb igen diszes levelpapirokat és minden szakmába vágó czikkeket
Vidéki megrendeléseket pontosan teljesit.

Telefon József 55—35.
STEPANEK ANTAL
orvosi műszer-, kötszer- és orthopädiai gépek gyára. Budapest, Szentkirályi-utcza 49.
Készíti az összes orvosi műszereket és betegápolási cikkeket. Mint: műlábakat, támgépeket, sérvkötőket, hasköteket és görcsér elleni harisnyákat.

Szemere Gáspár szalag, csipke, himzés, zsinór, paszomány, gyöngy, gomb, tü, fonal, csat, övek, csipkeszövetek, fémkelmék, ruhaselymek stb. kereskedése. Állandó raktár divatajdonságokban.
TELEFON 118-11. IV. Deák Ferenc-utca 13.

Hölgyeket nem, de férfiakat és fiukat tetőtől-talpig kifogástalan elegancziával öltöztet
a Platschek Áruház
Budapest, IV., Károly-körut 28.
Elsőrendü minőségek. Szigoruan szabott árak.
Kérjen árjegyzéket!

Radó József
bluz, ruha, pongyola női divatháza
Budapest, Ferenciek-tere 1. (Kir bérpalota)

JESCO a cipőipar csodája! Utólérhetetlen forma, elegánczia és tartósság tekinteteben. Fél és magas czipők.
Főraktár: DEUTSCH ANTAL
Budapest, IV., Kecskeméti-u. 18.

SALZER J. PAPIRÁRUGYÁR
TELEFON: József 101—30.
készit legfinomabb pouder-dobozokat és parfüm caseittáka csak a legfinomabb kivitelben. Külön osztály cukrász papir kellékek gyártására. (Gyártelep: VI., Lehel-utca 9.)
Városi iroda: IV. Ferencz József-rakpart 15.

NOEMI SHAMPOON a legjobb fej- és hajmosópor
KISS LÁSZLÓ drogeria
IV. Veres Pálné-utcza 10

RADÓ ALADÁR
bluz- és pongyola divatáruháza
Budapest, IV., Kristóf-tér 6. szám.

LÁSZLÓ és FEKETE
NŐI- ÉS FÉRFI DIVATKELMÉK ÁRUHÁZA
Budapest, IV., Koronaherczeg-u. 14-16.

Regi magyar és osztrak
BÉLYEGEKET és GYÜJTEMÉNYEKET
lehetőleg eredeti boritékon
MAGAS ÁRON VESZ:
Neuberger S. bélyegkereskedő, Budapest IV. Károly-körut 6. szám.

VARGA SÁNDOR
füszer és csemege kereskedő
Budapest, VII., Baross-tér 20. (A szobor előtt.)
Ajánlja mindig kitünően felszerelt üzletét, mint szolid bevásárlási forrást. Elsőrendü csemegék, sajtok és gyümölcsök.

BETEGÁPOLÁS. Az összes gyógykezelési eszközök, u. m. sérvkötők, hasköteők, gummi görcsér-harisnyák, egyenestartók, testegyenészeti gépek, műlábak, műkarok, kötszerek, teljes gyermekágyas felszerelések, masszáló- és villamosgépek a legmegbizhatóbb minőségben csakis
Fischer Péter és Társa részv.-társ. czégnél
most IV. ker., Kálvin-tér 3. szám
szerezhetők be. — Most megjelent legujabb képes árjegyzéket kivánatra bérmentve titoktartás mellett azonnal küldjük.
Telefon József 19—24. Alapittatott 1850

Stern József r.-t.
alapitva 1860.
Budapest, Kálvin-tér 1.
Divatkelmék, mosóáruk, selymek, sifonok, vásznak, férfi- és női-fehérnemüek, kötöttáruk és kész nőiruhák legelőnyösebb bevásárló forrása

Neuwald Illés utódai könyvnyomda Bpest, VIII., Üllői-ut 49. Kiadótulajdonos: Balázsovich Zoltánné.

XXVI. évfolyam. Rákosszentmihály, 1926. vasárnap, március 14. 11. szám.

RÁKOS VIDÉKE

TÁRSADALMI, KÖZIGAZGATÁSI ÉS KÖZGAZDASÁGI HETILAP.
RÁKOSSZENTMIHÁLY NAGYKÖZSÉG ÉS SZÁMOS EGYESÜLET HIVATALOS LAPJA.

Szerkesztőség és kiadóhivatal: Rákosszentmihály, Szentkorona-utca 37.

Megjelenik minden vasárnap.

Felelős szerkesztő: BALÁZSOVICH ZOLTÁN.

Előfizetési ár: Egész évre 120000. K
Fél évre: . . 60000. „
Negyed évre: 30000. „
Egyes szám ára 3000 korona
Hirdetéseket felvesz a kiadóhivatal.

Március 15.

Irta: Zagyva József.

Mint az ébredő tavasznak buidosó szép csillaga jelenik meg felettünk március idusa vigasztalólag, bátoritólag, felemelőleg. Az emlékezés világosságát gyujtja meg egész Magyarország fiainak, leányainak lelkében. Mig mi itt ünneplünk, felujitva a nagy idők ifjuságának képét gyermekeink, ifjuságunk és saját lelkünkben . . . tul a válaszvonalon elfojtott sóhajok közt emlékeznek a nagy idők nagy eseményeire, nagy embereire, . . de mégis emlékeznek.

Emlékezet nélkül — kérdi a költő, mi is volna a szív? Beszédes hurjától megfosztott hárfa. De midőn egy nemzet emlékezik, ebben erő, nemzeti erő rejlik.

Ma ennek a fénynek ragyogónak kell lenni, mely elénk állitsa a nagy idők nagy embereinek, magasztos jellemét, azt a nagy nemzetet, mely méltó volt nagyjaihoz, azt a szabadságszerető népet, amelyet a szent ügy bukásában is tisztelt a müvelt nyugat, tisztelt az uj világ, ahol Kossuth hirdette a szabadság eszméjét, s tiszteletttel emlegették a magyar nevét, a magyar nemzetet, amelyet ma degenerált nemességnek nevez a koncon osztozó cseh nép hirhedt szónoka.

Petőfi, Jókai, ki hitte volna, hogy e lánglelkü ifjak ragyogó csillagok lesznek a világirodalomnak egén, hogy müveik bejárják a müvelt világot s olvasni fogják tul a tengereken!

Szép nap volt március 15., az ébredő tavasznak rügyfakasztó, a természet életének szép kifejtő napja. Lanyha eső permetezett . . . ezért nevezte ezt „paraplü forradalomnak“ a nagy Széchenyi, akinek lelkében ugyanaz a gondolat élt, de higgadt nyugodtsággal.

Senki sem hitte, hogy a „Talpra magyart“ csakhamar felváltja a Czuczor haci dala:

„Sikolt a harci kürt, riadj magyar, riadj!“

A bukott nagyságok rossz tanácsa egy tollvonással semmivé tette volna a legszebb reményeket . . . Kossuth szavára, mint egy ember állott fel a nemzet, a testvériség, szabadság, egyenlőség eszméjéért. A nemzetiségek, amelyek már akkor is osztozni akartak hazánkon, keltek fel ellenünk. Ám a magyar honvéd fegyvere előtt nem állhatott meg a felállitott osztrák hadsereg.

Kápolna, Isaszeg, Tápióbicske, Szolnok s az orosszal felvett küzdelem . . . hiredtik a magyar fegyver dicsőségét, a honvédek közös önfeláldozó küzdelmét. Aztán jött az elnyomatás kora . . . hosszas szenvedés után ujra született a nemzet.

A világháboru tüzében ujra leégett a nemzet. Nehéz körülmények közt emlékszünk e napon a dicsőséges multra, nincs időnk elmerengeni rajta, de emlékeznünk kell, hogy erőt meritsünk a jövőre . . .

A Gondviselés örködött a nemzet élete felett, az adott nagyembereket, az tette naggyá a nemzetet. A háboru által megingatott erkölcsöt kell megmenteni. A közszellemet kell megmenteni a sülyedéstől. A sülyedőnek kell kezet nyujtani. A rossz példák, büntények romboló árjának kell gátat vetni. A kóranyagot kell eltávolitani. Deák bölcseségére, Kossuth lángeszére, Széchenyi nagyságára van szükségünk, hogy az ország romjaiból ujra épüljön s népre, nemzetre, nemzedékre, amely a jelen nyomasztó helyzetre figyel.

Nemzetre, amely lelkében a szent örökséget átvette, tisztán, sértetlenül. Sértetlenül őrzi s szent örökségként adja át az ifjuságnak.

Segitségére kell lennünk azoknak, kik az uj nemzedék, az ifjuság nevelésében, kiképzésében buzgólkodnak. Az iskola nevelői munkájának kell nagy teret biztositani. A hazafias, valláserkölcsi nevelésnek munkáját kell erősiteni. Az erős, erkölcseiben romlatlan apák nemes példáival kell eltörölni azt a benyomást, amelyet a jelen idő rossz példái mutatnak.

Halljék meg, értsék meg a nemzetnek szavát, tanulságát. Munkára, egyesitett munkára van szükségünk. Egyetértés nélkül törve hanyatlik erőnk. A magyar lélek és szív kitartására, törhetetlen hüségére van szükségünk, hogy kiküzdjék a méltó sorsot, sok szenvedés után az egységes, boldog magyar hazát.

HIREK.

A Crédó énekkar hirei. A „Crédó“ férfiegyesület énekkara egyre fejlődik. Legutóbb megalakitották a dalbizottságot. Nagy terveket tüztek maguk elé, melyeket szivós kitartással és lelkes munkával akarnak megvalósitani. Pornói János, az énekkar karnagya kitünő ujitások keresztülvitelén fáradozik. A jövőben vigalmi bizottságot is fognak alakitani, mert az énekkar a jövőben sürübben akar a nyilvánosság elé lépni.

Plébános beiktatás és harangszentelés Rákosfalván. Zador József rákosfalvai plébánost, akit a székesfőváros csak nemrég választott meg, f. hó 21-én fogja ünnepség keretében Csernoch János hercegprimás állásába beiktatni. Ugyancsak ez alkalommal fogja felszentelni a háboru alatt elrekvirált két nagy harang helyébe egyelőre beszerzett kisebb harangot is.

Evang. összejövetel. Vasárnap, márc. 14-én d. u. 4 órakor az Evang. Luther Szövetség Rákosszentmihályon, a központi elemi iskolában böjti vallásos délutánt tart, mely alkalommal Kemény Lajos budapesti fasori evang. lelkész tart előadást. Mindenkit szivesen látnak.

Faültetés Rákosfalván. Rákosfalván az állomáson uj fákat ültettek. A közönség tetszéssel fogadta az intézkedést, de a rákosfalvai közönség köreben általános kivánság az, hogy a többi részeken, hol a kommunizmus alatt kiirtották a fákat, szintén ujakkal pótolják azokat.

Lapunk mai száma 8 oldal.

Iskolaszéki ülés. A rákosszentmihályi községi polgári leányiskola ujonan megválasztott iskolaszéke a mult héten tartotta alakuló ülését, melyen a tagok ujból letették a szabályszerü esküt Az iskolaszék egyhangu lelkesedéssel ismét Krenedits Sándor főjegyzőt választotta elnökévé, ki a derék intézet további fejlesztését és tiszteletreméltó hagyományainak fenntartását jelölte meg programmjául. Az iskolaszék elhatározta, hogy a végzett növendékek számára egyeves kereskedelmi tanfolyamot szervez és erre a vallás- és közoktatásügyi miniszter engedélyét kikéri. Ez a kiválóan hasznos és közérdekü szervezés megint nagyjelentőségü lépés az iskola fejlesztése terén. Kimondotta továbbá az iskolaszék, hogy már most nyomatékosan tiltakozik minden olyan terv ellen, amely az iskola helyiségeit, a polgári fiuosztályok távozása után, más iskolák számára kivánná igénybe venni.

A Csömöri ut burkolása. A község előljárósága helyszini szemlét tartott a Csömöri uton, hogy a burkolás méreteit megállapithassa. A szemle eredménye alapján megjelölték azokat az irányelveket, amelyek szerint a terveket ifj. Poros István mérnök elkészíti. A mérnök a nagyarányu munkálatot már meg is kezdette ugy, hogy a tervek rövidesen a képviselőtestület elé kerülhetnek.

II. ker. polgári kör közgyülése. Március 15-ének megünneplésére a II. ker. polgári kör vasárnap, 14-én délután 4 órakor a volt Berger-féle vendéglőben diszközgyülést tart. Az ünnepély előkészületei lelkesen folynak, hogy a kör hazafias érzelmeit minnél szebben és őszintébben kifejezésre juttathassák.

Hazafias ünnepély. A Rákosszentmihályi Önálló Iparosok és Kereskedők Köre, az RTK és a Rákosszentmihályi Kerékpár Kör együttesen rendezi márciusi emlékünnepélyét, f. hó 14-én, vasárnap este fél 8 órakor a Balaton-vendéglő nagytermében, amelyre ezuton is kéri a három kör kedves pártolóit, hogy az impozáns müsor keretében rendezett hazafias ünnepélyen minél számosabban jelenjenek meg. Az ünnepi beszédet György Lajos tartja.

Művészestély Rákosfalván. Művész- és táncestélyt rendezett f. hó 6 án, a „Zöldike" vendéglő összes helyiségeiben a rákosfalvai református fiókegyház, a Rákosfalván épitendő temploma javára. Az ünnepély fényesen sikerült, amit legjobban bizonyit az a ritka eset, hogy a pont 8 órai kezdettel hirdetett művészestélyt pont 8 orakor, zsufolásig megtöltött teremben kezdették meg. Rákosfalva közönsége ismét fényes tanujelét adta intelli. enciájának, összetartásának és áldozatkészségének, amikor ezen az ünnepélyen valláskülönbség nélkül megjelent. Az ünnepélyt a rákosfalvai „Visszhang"-dalárda nyitotta meg a „Hiszekegy" művészi eléneklésével. Utána, a református egyház nevében, Szőcs János igazgató magasszárnyalásu és lelkes beszéd keretében üdvözölte a megjelenteket, megköszönvén a pártolást és további összetartásra és együttmüködésre buzditotta az egyesületeket. Cselényiné Dreszmann Fricike, művészileg előadott énekével aratott zajos sikereket. Laurisin Lajos operaénekes, akit a rádióhangversenyeiről jól ismer a közönség, kellemes és behizelgően édes tenorjával, nagy hatás mellett énekelt. Sárosi Andor, a Városi Szinház művésze számait lebilincselő érdeklődés kisérte. Világhy Kató mély érzéssel és zajos tetszés mellett szavalt Kenessey Béla hegedümüvész művészileg előadott számaival hatásosan emelte az ünnepély nivóját. Kohmann Nusi táncművésznő sikerét legjobban bizonyitja, hogy háromszor is kellett táncművészetét bemutatnia. A zongorakiséretet Dansz Ferenc zongoraművész látta el a tőle már megszokott rutinnal és eleganciával. Szándékosan emlitjük fel utoljára Cselényi Józsefet, a Városi Szinház nagyhirü művészét, az est hősét, akit ugyis, mint rendezőt, ugyis mint művészt, csak a kritika leghizelgőbb szavaival illethetünk. Az a tomboló siker, amely egyes számait kisérte, a közönség elismerése volt a művésznek és rendezőnek. A rendezés nehéz munkájáért még Ács Károly, Dreszmann Károly, Vaszary János, Molnár Jánost és másokat illeti elismerés. A fényesen sikerült ünnepély a reggeli órákban ért véget és kb. 15 millió bruttóbevételt eredményezett. A felülfizetések kimutatását egyik legközelebbi számunkban teszük közzé.

Kerékpár-verseny. Az RKK 14-én, vasárnap d. u. 3 órakor tartja 20 klm. kezdő és szenior házi versenyét a 9 kilométeres kőtől. Kérik a tagtársakat, hogy 2 órára a körhelyiségben okvetlen jelenjenek meg.

Jelzalogkölcsönöket 1 évi időtartamra lakóházakra a becsértek 25 százaléka erejéig előnyös feltételek mellett közvetit a Rákosszentmihályi takarékpénztár r. t. Kellékek: telekkönyvi kivonat, tüzbiztositási kötvény és folyó évi dijnyugta.

Ha meg vagy elégedve szólj másnak is.
Ha nem vagy megelégedve — szólj nekem.

Kirschner József sütőmester
SASHALOM: THÖKÖLY-UT 21.

Árusitó hely: Rákosszentmihály: Ferenc József-tér
Ajánlja mindenkor friss és elsőrendü áruit. — Pompás házikenyér, péksütemények.

Jurovics Jenő bluz, ruha, harisnya, keztyü divatáruháza Budapest, IV. Váci-utca 19. sz.

Figyelem! Füszer, csemege és felvágottak Nagy választék csokoládé dessertek és cukorkákban, déligyümölcsök, halak és s jtokban. „Törley pezsgők. „Hobe", Zwack és Braun likőrök. — **Borárak:** 1 liter uj fehér 8000, Gyöngyös Visontai Ó 10000, nemes kadar 10000, fehér asz ali Móri ezerjó 13000, furmint 16000, Egri bikavér 16000, 12000, Tokaj hegyaljai „Ó" fehér Tállyai 18.000, Tokaji aszu és pecsenye borok az Országos Minta pince és Váci Püspöki borok a legolcsóbb napiárban eredeti Markneukircheni hegedü hurok és alkatrészek, Dohánytőzsde. — M. kir Osztálysorsjegyek elárusitása, KERNER EMIL kereskedőnel, Rákosszentmihály, Rákosi-ut 68. Telefon 15. szam.

A főváros legelegánsabb és legdusabb
automobilraktára
LAURIN és KLEMENT részvénytársaság vezerképviselete
Budapest, VI., Andrássy-ut 10

Telefon 79—33. *Női kalap-különlegességek* Telefon 7 -38
Virányi J. *női kalap gyára. Kalapformázás festés és diszités elfogadtatik.*
Budapest, IV., Ferenciek-tere 3. szám.

Papek József
utóda MELEG GÁBOR
bőröndös és finom bőrárugyártó
Budapest, VIII. Rákóczi-ut 11.
Kizárólag jobb minőségü áruk.

Mero czipők legszebbek, legjobbak és legolcsóbbak
MÉRŐ L. ÉS TÁRSA
BUDAPEST, KORONAHERCZEG-UTCZA 1.

Legfinomabb Stearin- es viaszgyertyak, tomjen, mecsesek kaphatók házi es templomi használatra
Ecclesia egyházművészeti és áruforgalmi r.-t.
cégnél,
Budapest, IV., Váci-utca 59 sz.

Scheiber ruhák, bluzok, aljak legszebbek, legjobbak
IV. EGYETEM-U. 7. és legolcsóbbak.

Ref. teaestély. Szépen sikerült teaestélyt rendezett mult vasárnap a ref. egyház. Az estély gazdag és változatos programmját nagyszámu közönség hallgatta végig. Szücs Ernő ref. lelkész szép beszéde felemelő hatást tett a hallgatóságra. Szatmáry Mancika, az ismert, igen tehetséges kis hegedümávésznő kitünő játékával ismét magával ragadta a közönséget. A műsor legmeghatóbb része volt a ref. leányok „Lesz még dicsőbb jövőnk nekünk" cimü irredenta jelenete. A hazafiui bánat és remény költészete megtette a maga utját a lelkekben . . . Kedves és szép volt „El vagy e jól készülve" cimü párbeszéd is. „És megmozdul a föld" cimü szavalat az alvó magyar lelkiismeret tunyaságát ostorozta és egy uj március szent reményével tüzelt. Füszerezte az estélyt a „Károli Gaspár" cserkész csapat eredeti mókáival és a tábortüzzel. Az énekkar komoly, evangeliumi énekekkel emelte a hangulatot. Pazar volt a büffé, melyet a ref. asszonyok fáradhatatlan buzgalma teremtett. Lelkesedéssel folyik a munka a ref. templom épitéséért.

Hymen. Mosch Margitot, Mosch Ferenc ny. máv. főfelügyelő leányát, szerkesztőnk unokahugát március 11-én vezette oltár elé Márkus Rezső máv. tisztviselő e kegyesrendiek templomában. Az esküvőn nagyszámu, előkelő közönség vett részt és szerencsekivánataival halmozta el a boldog uj párt.

A delejes asszony. A Wunderlich Péterné dolga kezd a medréből kimozdulni. Országos csuda lett belőle és minden képzeletet felülmuló forgalmat éleszt Sashalmon. Ezrekre menő tömegek táboroznak a lakása körül. Sokan éjszakákat töltenek a szabad ég alatt. Autók, kocsik, falusi szekerek százai vesztegelnek naphosszat Sashalom utcáin. A vendéglőket ellepi a várakozó tömeg, mely nem egyszer valóságos közelharcot viv a sorszámokért. Szerdán reggel két különvonatot initott a HÉV a kerepesiuti állomásról, hogy a kifelé igyekező tömeget elszállithassa. Wunderlichné nem győzi a munkát, szokszor meg kell szöktetni, hogy pihenhessen. Gépkocsikat küldenek érte, hogy házaknál tegyen látogatást. Napi postája átlag kétszáz levél. Most már a hatóságnak komoly gondot okoz, hogy a betegek tömegében a közegészségügyi szempontokat megvédelmezze. A hideg éjszakában vesztegelő emberek védelemre szorulnak. Valami menedékhely, barakk vagy mi kellene számukra, hogy még sulyosabb állapotba ne jussanak. Valamiképp szabályozni kellene azt is, hogy nagyobb szervibajokban vagy ragadós betegségekben szenvedők ne kisérletezzenek. Közegészségügyi szempontoknak a kezelés során is érvényesülniök kell. Egyébként nyolc napig szünetel a Wunderlichné müködése. Ez idő alatt tisztázza a felsőbb közegészségügyi hatóság a Wunderlichné sokat vitatott, másrészről csudas esetekkel bizonyitott gyógyitóképességének kérdését s dönt a felől, hogy müködését megengedi-e és szabályozza annak körülményeit. Kedvező esetben a kezelés rendszerében is intézkedéseket léptetnek életbe, amelyek Wunderlichnét is megvédik a rázuduló tömeggel szemben és látogatóinak jelentkezését is megkönnyitik.

Kerékpárkör husvéti mulatsága. A Rákosszentmihályi Kerékpárkör április 4-én (husvét első napján), a kör helyiségében (Balaton-vendéglő) műsoros táncestélyt rendez, amely estélyen a Kerékpárkör hivatalosan kiván bemutatkozni Rákosszentmihály sportkedvelő közönsége előtt. Már előre is kérik a sportbarátok támogatását estélyükre, amelyen minden igényt kielégiteni kiván a szorgalmasan tevékenykedő rendezőség.

Iskolai ünnepély. Elemi iskolánk II. körzete a közeli hetekben szép iskolai ünnepélyt rendez. Az ünnepély iránt nem csak a szülők, hanem mások között is igen nagy az érdeklődés, mert a második körzet hazafias iskolai ünnepélyei régi, elismert hirnévnek örvendenek Rákosszentmihályon.

A tüzoltóság javára. A Rákosszentmihályi Önkéntes Tüzoltótestület f. évi február 1-én megtartott mulatsága alkalmával a Testület pénztárába befolyt adományok és felülfizetések: Mátray Antal 200, Kecskeméthy Vince 100, Molnár Gyula 100, X. Y. 100, Rákosszentmihály Ált. Ipartestület 100, Rákosszentmihályi Önálló Iparosok és kereskedők 100, Hausvater család 100, özv. Konstantin Antalné 150, Izraelita hitközség 100, Postatisztviselők Egyesülete 100, Ginál János 50, Lissay István 20, Szabo József 80, Zirmann János 100, Dr. Neumann Béni 100, Pender K. Farkas 80, Kub[illegible] Károlyi Aladár 50, dr. Keresztes István 30, Klei[illegible] Pálfi Kálman 20, Kovács Gábor 10, Schneider Andor 10, Molnár P. József 10, Dr. Garai Lajos 40 ezer K-át. A testület parancsnoksága ez uton mond hálás köszönetet mindazoknak, akik a testületet pénzbeli és természetbeli adományaikkal megtisztelték.

A sportpálya sorsa. A BRSC rákosfalvai sporttelepe nagyon elhanyagolt állapotban van. A pályát látogató közönség körében nagy a panasz. A tüskés drótok a földön fekszenek. A járókelők belebotlanak, ruhájukat elszakitják stb. Felmerült az a terv a közönség körében, hogy előadást rendezzenek a pálya javára. Mindenki szivesen támogatná a vállalkozást. Remélhető, hogy az egyesület mihamarabb segiteni fog a sulyos állapotokon.

Kik játszhatnak a billiárd-asztalon? A következő levelet kaptuk: „Kedves Szerkesztő Ur! A kaszinó billiárdasztalát, mely már igazán szánalomrakeltő állapotban volt, uj posztóval vonták be. Tekintve azt, hogy ez elég költséget okozott a kaszinónak, szabályzatot függesztettek ki a billiárdszobában, mely az asztal kimélésére inti a játékosokat. A szabályzatnak egyik pontja azt mondja, hogy billiárdozhat minden kaszinótag! Tehát nem tagok nem használhatják az asztalt. Valóságban azonban nem igy áll. Ha egy idegen, az utcáról a függöny felett bekukucskál és látva az asztalt, kedvet kap a billiárdozásra, bemegy és játszik. Holott nem tagnak még bemenni sem volna szabad. Erre voltam bátor Szerkesztő Ur figyelmét felhivni. Tisztelettel: Egy tag."

Tanc a böjtben. Az idei farsangban egymást érték a mulatságok. Volt mindenki szájaize szerint való szórakozás. Voltak bálok, jelmezes estélyek, zártkörü táncmulatságok, volt cigányzene, szalonzene, lehetett válogatni mindenben. Minden hétre esett három-négy mulatság. Helyes is volt igy. Azért farsang a farsang, hogy kimulassa magát, aki akarja, amugy igazában. Majd pihenünk a böjt alatt. Azonban . . . Azonban, ugy látszik, kevés volt a farsang. A tánckedvet nem elégitette ki az a sok mulatság sem. A böjti napok csendességében is szól a zene és perdülnek a párok. Kicsit sok már a megtoldott farsang és sehogyan sem illik a szomoru időkhöz, melyeket élünk. A nagyböjt vezeklése egészen időszerü manapság minden magyar ember számára.

Az ezermester. Mindenki ugy ismeri Klein Józsefet Rákosszentmihályon, hogy ezermester és amellett derék, tisztességes férfiu. Az izr. hitközség hozta ide valamikor hitoktatónak és a környéken még mindig müködik e minőségében. Idehaza azonban kereskedő lett és évek során sokféle üzlettel foglalkozott, mignem most azzal lepte meg ismerőseit, hogy fa- és szénkereskedést nyitott. Büszke rá, hogy Remény-utca 21. sz. a. levő telepén elsőrendü portékával rendelkezik és a saját fogatával szállitja házhoz a tüzrevalót. Klein bácsinak a mérlege is becsületes, az árai is tisztességesek. Boldogulni fog tehát.

Uj novellás kötet. Pompás uj novellás kötet jelenik meg husvétra. Bodrogközy Zoltán dr., a miniszterelnökségi sajtóiroda referense adja ki „Márványasszony" cimen, tizenöt válogatott munkáját. Erkölcsi alapon épült, tiszta irodalmi olvasmányokat tartalmaz a könyv, melynek kiállitása is stilusos és izléses lesz. Ára 50 ezer korona, melyet a megjelenéskor utánvéttel kell fizetni. A kedves és vonzó könyvre kiadóhivatalunk is elfogad megrendeléseket.

Uj vendéglő. Jövő csütörtökön, március 18-án uj vendéglő nyilik Rákorszentmihályon. Az Akácfa-utca 26. sz. az Ida-utca sarkán nyitja meg üzletét Englerth János. Helyiségéhez kellemes kert- és kuglizó járul. Saját termésü borait méri és elsőrendü kiszolgálásról gondoskodik. Kitünő asztali bor 10 000 kor. A vendéglős kipróbált szakértelme szép jövőt biztosit az uj vállalatnak.

Szentmihályi Miska.

— Tetszik tudni, szólt Miska, hogy a sashalmi delejes asszony nem fogad el semmit betegeitől.

— Tudjuk.

— Hát azt tetszik-e tudni, hogy ami ajándékot otthagynak nála, azt estére szétosztja . . .

— A szegények között

— Dehogy! Az orvosok között.

Kitünő ó és uj badacsonyi és izsaki bor Rákosszentmihály Takarékpénztár

teaestély felülfizetői. Krenedits Sándor főjegyző 10.000, Molnár Gyula 50.000, Dióssy Nándor 50.000, Szücs Károlyné 50.000, Schein Béláné 500.000, N. N. 5000 K.

Előzetes jelentés. Községünk kedves diákcsapata, a „Turul" Mote. Szent László törzsének lelkes gárdája ujabb meglepetésre készül. Husvét vasárnapján a Nagykaszinóban müsoros táncestélyt rendez. A müsor összeállitásán most dolgoznak, bővebb jelentést a jövőben hoznak nyilvánosságra. Egyelőre az bizonyos, hogy müsor után a tánc reggel hat óráig tart.

Leugrott a villamosról. Volt lakostársunk, Révész Mihály fia, Imre, a gummigyárnál oly szerencsétlenül ugrott le a villsmosról, hogy a kerék egyik lába ujjait levágta, ezenkivül a fején is megsérült. A mentők a Szent Rókus-kórházba szállitották, hol hozzávarták lábához az ujjait. Ha ez a müvelet sikeres lesz, ugy elkerülhető, hogy bokáig amputálják a lábát.

A halálsorompó. Csak legutóbb adtunk hirt a halálsorompó ellen legujabban ismét megindult mozgalomról, máris majdnem szomoru intőpéldával szolgált a félelmetes véletlen. A zuglói villamos a MÁV keresztezésre a minap délután gyanutlanul ráhajtott, mivel a sorompó nyitva volt A pályatest közepén vették észre a félelemtől megdermedt utasok, hogy MÁV vonata pöfékelve, sebes iramban közeledik. A villamosvezető nem vesztette el lélekjelenlétét, hanem teljes gyorsaságra kapcsolta a motort és a villamos igy átsiklott a néhány lépésnyire tartó gőzvasut előtt. Az utasok boldogan lélekzettek fel, a sorompót pedig — sietve lebocsájtották. Eső után köpenyeg. Szerencsére ezuttal a Gondviselés kegye elháritotta a katasztrófát, a halálsorompó azonban tovább vicsorgatja fogát a nap minden órájában a gyanutlan emberekre. Ez a veszedelmes játék egykor mégis csak rosszul végződik...

Halászlé estély. Kitünő hangulatban vidám halászlé estélyt tartottak szerdán este a Nagykaszinóban. Ötvennél több résztvevő jelentkezett az inyes vacsorára és igen kellemesen szórakozott, jeléül, hogy a társadalmi élet ismét fellendülőben van a kaszinóban.

A Fehér szintársulat. A Fehér Vilmos szintársulata befejezte gödöllői szereplését, mely sok erkölcsi, de ezuttal kevés anyagi sikerrel járt. A társulat most Monoron játszik és mint értesülünk, május végén fogja a rákosszentmihályi évadot megnyitni.

SASHALMI HIREK.

Rovatvezető: **Zagyva József.**

A fejlődés utján. Ugy a helybeli, valamint a vendég polgár örömmel állapitja meg azt a szépen haladó, harmonikus munkasságot, melyet Pestsashalom előljárósága kifejt. Az est beállitával is nyugodtan lépünk az utcára, mert érezzük, tudjuk, hogy biztos talajon járunk. Ugyanis Reinhardt Rezső főjegyző beváltja programmját. A Dittrich-ut után most sor kerül a gyalogjárók teljes rendbehozatalára. Ahhoz értő munkásokkal végeztetí Járóka Antal biró a kavicsozás munkáját s mire a tavaszi napok elérkeznek, sár nélkül lehet a megállókhoz eljutni. Nagy szó ez itt, ahol nyakig usztunk a sárban. Óhajtandó, hogy ezt a szép eredményü együttes munkásságot az előljáróság és képviselőtestület továbbfolytasssa.

Közgyülés. Példás komolysággal folyt le az Önkéntes tüzoltótestület évi közgyülése március hó 7-én a Schuszter-vendéglő nagytermében. Kovács Márton elnök a „Hiszekegy" közös elmondásával nyitotta meg a gyülést. Üdvözölte a megjelent Dr. Oláh Béla rendőrfogalmazót, Reinhardt Rezső községi főjegyzőt és a jelenlevő polgárokat. A jegyzőkönyvet Rada Kálmán és Zlotarics Pál hitelesitik. Tömören összefoglalt elnöki megnyitójában rámutatott arra az örvendetes fejlődésre, melyet ez a testület öt év alatt elért. Lelkes szavakkal emlékszik meg Reinhardt Rezső főjegyzőről, ki ennek a testületnek bölcsőjénél ott volt, mint cinkotai tüzoltóparancsnok, s most, mint az uj község első főjegyzője, állandóan fényes bizonyitékát adja annak, hogy ennek a testületnek fejlődését szivén viseli Midőn ezért a testület nevében hálás köszönetet mond, inditványozza, hogy a hála jeléül Reinhardt Rezső főjegyzőt válasszák meg tiszteletbeli főparancsnokká. Egyhangu lelkesedéssel fogadta a közgyülés elnök javaslatát. Reinhardt Rezső tiszteletbeli főparancsnok meghatott szavakkal mond köszönetet a kitüntető megtiszteltetésért s igéri, hogy továbbra is teljes jóindulattal támogatja a testületet minden törekvésében. Vámos titkár nagy gonddal összeállitott titkári jelentése a legapróbb részleteket is felölelte Jánossy Pál pénztáros mintaszerüen összeállitott jelentése könnyen áttekinthető, világos képét mutatta a testület vagyonának, mely szerény értékelés szerint 86,798 450 kor. Bartl Tivadar számellenőr és Jobszt Gyula számvizsgáló jelentése szerint a pénztárt teljesen rendben találták. Most emelkedett szólásra a testület fáradhatatlan parancsnoka, Somogyi Jenő. Kimeritő jelentést tett az egész évi gyakorlatokról és iskolai oktatásról. Bejelentette a versenyen való eredményes részvételt, mely két második dijat szerzett. Az elmult évre örömmel tekint vissza, mert a fejlődés várakozáson felüli volt ugy felszerelés, valamint ruhával ellátás terén. Mint kimagasló eredményt emliti meg a mentőkocsik beszerzését. Itt lelkes munkatársakat talált Dr. Szakter Károly mentőorvos, Kovács Márton elnök és Reinhardt Rezső főjegyző személyében. Köszönetet mond Cocron Jakabnak, ki a vészszirénа beszerzését anyagilag támogatta. Örömmel jelenti, hogy a legénység munkája a legteljesebb mértékben kielégitő. Példának állitja oda a legénységnek felebbvalóival szemben tanusitott tiszteletteljes magatartását, valamint az egymás közt kifejlődött bajtársi összetartást. Bejelenti, hogy ez év junius havában a testület 5 éves fennállását verseny keretében ünneplik meg s a versenydijakra 3,000 000 korona engedélyezését kéri. Közgyülés egyhangulag kiutalja. Megemlékszik a testület három halottjáról: Kovács K. Jánosról, Komáromy Pálról és Friedl Józsefről, kiknek emlékét jegyzőkönyvben örökitik meg. Uj tagok lettek Fekete Ödön a választmányban, a számvizsgálók között pedig Farkas István, Gottfried Győző és Halász István. A gyülés az elnök szeretetteljes zárószavaival ért véget.

Mansz. A pestsashalmi Mansz. első bőjti müsoros teadélutánját március hó 7-én tartotta meg a Postás Kör disztermében. Dr. Réthey Ferencné érzésekben gazdag hazafias vonatkozásokkal emelt elnöki megnyitóját az elnöknő gyöngélkedése miatt — Zachariás Margit olvasta fel. A szépszámu közönség lelkes tapssal vette tudomásul s egyben szeretett elnöknőjének mielőbbi felgyógyulást kivánt. A megnyitó beszéd magva, hogy a Mansz. tegye lehetővé kölcsönkönyvtár felállitását s ez uton is igyekezzék a közönség szivéhez az utat megtalálni. Az eredmény nem fog elmaradni. Dr. Farkasné Szalontay Ferike szinmüvésznő dr. Farkas Ferenc, Meskó Zoltán és Vályi Nagy Géza legujabb magyar nótáit mutatta be, férje müvészi zongorakisérete mellett. Szalontay Ferikében még mindig a régi szép hangu, jó kedélyü, általánosan kedvelt müvésznőt üdvözöltük. A közönség a szépen előadott dalokat zajos tapssal jutalmazta. Vitéz Horváth Sámuelné, a sashalmi Mansz. lelkes tagja modern verseket szavalt. Tapsban bőven volt része. Halmóczky Annuska gróf Széchenyi István emlékét méltatta szépen átgondolt, meleg felolvasás keretében. A müsor után 5 órai teát szolgáltak fel szendvicscsel és süteménnyel csekély 10.0 0 korona ellenében. A hangulat mindvégig vidám volt. Az anyagi eredmény is szép, méltán szolgálhat a könyvtár alapjául. Ez a kedves estély közelebb hozza egymáshoz Pestsashalom magyar asszonyait.

Márciusi ünnepélyek. Pestsashalmon a március 15-iki ünnepélyeknek egész sorozata lesz. A Ház- és Telektulajdonosok Egyesülete, az Iparoskörrel karöltve hazafias ünnepélyt rendez a Schuszter-féle vendéglőben Az elemi iskolák március 15-én, délelőtt 10 órakor tartják ünnepélyüket.

Hazafias ünnepély Sashalmon. A pestsashalomi négyévfolyamu fiu felsőkereskedelmi iskola és a vele kapcsolatos egyévi női szaktanfolyam március 15-iki ünnepélye: Istentisztelet 15 én, hétfőn 9 órakor a sashalmi felső kápolnában, melyre a hatóságok és a nagyközönség is meghivatik. Délután 4 órakor szülői értekezlet. Délután 5 órakor a felsőkeresk iskola épületében ünnepély a következő programmal: 1 Hymnusz: előadja az ifjusági vegyeskar. 2. Czinka Panna melodráma: szavalja Pototzky István zongorán kiséri Bősz Márta, hegedün kiséri Hajdu Árpád. 3. Egész haza, vagy egész halál. Rövid egyfelvonásos Manninger Vilmosnétól. 4. Tarnay: Van egy dalom. Murgách: Millió a csillag... Édesanyám ablakára... c. dalokat énekli Reisz Anci, zongorán kiséri Bősz Márta, hegedün kiséri Hajdu Árpád. 5. Üzenet odaátra, irredenta vers: előadja: Ryba Karola 6 Révfy: Fohász. Előadja az ifjusági vegyeskar. 7. Memento, Gyula diáktól. Szavalja Földváry Lajos 8. Kunoss: A számüzött dala. Előadja az ifjusági vegyeskar. 9. Hiszekegy: Előadja az ifjusági vegyeskar.

RÁKOSSZENTMIHÁLY SPORTJA.

Rovatvezető: Cserjesi Károly.

Március hó 15-ikén. A Rákosszentmihályi Iparosok és Kereskedők Köre, az RTK és Rákosszentmihályi Kerékpáros Körrel közösen tartja meg az 1848. március 15-iki emlékünnepélyt a Balaton vendéglő nagytermében este fél 8 órakor.

Futball. RAFC—Fóthi Sp. E. 0:0. Bajnoki. Biró: Seemann. Mátyásföldi sporttelep. A tartalékos RAFC csapat idegen pályán, gyenge játékkal érte el az eldöntetlen eredményt. — Váci Törekvés—RAFC bajnoki mérkőzéssel kezdődik, mely a RAFC sporttelepén vasárnap (március 14-én) d. u. 4 órakor. Előtte fél 2-kor a Palotai Törekvéssel játszik barátságos mérkőzést a RAFC II. csapata.

Házi bajnoki sakkverseny. A RAFC szakosztálya a következő eredménnyel rendezte meg bajnoki versenyét: bajnok: Kovács Gergely (Pender díj), II. Dr. Kubinyecz Lajos (Béky díj), III. Kun Miksa (Kropacsek díj) a díjakat Béky Béla ügyvezető elnök a közgyülésen lelkes beszéd kíséretében osztotta ki, s az egyesület köszönetét fejezte ki Dr. Kubinyecz Lajosnak, kinek érdeme a jól sikerült verseny.

Tenniszpálya. A RAFC uj sporttelepén három tenniszpályát is épit. Igy a klubhelyiségben levővel együtt négy pálya fog a tennisszezők rendelkezésére állani.

Mezei verseny. A MASZ Pestvidéki kerülete 1926. márc. 21-én Csillaghegyen rendezi a kerület bajnoki mezei versenyét ifjusági- és senioratléták részére. Nevezések a MASZ irodába (Bpest, Szent István-tér 14.) küldendők. Nevezési díj csapatonként 2, illetve senioroknál 4 aranykorona. Táv: ifjuságiaknak circa 4.5 km., senioroknak 7 km.

A Pestvidéki kerület mezei versenye, ifjusági és senior kezdők versenye vasárnap folyt le Rákosszentmihályon. Az ifjusági versenyt a RAFC csapata nyerte meg.

A MASZ Pestvidéki kerülete a héten tartotta meg ez évi közgyülését. Az uj vezetőségben a szentmihályiak szép számmal vannak képviselve: Béky, Pender K. Farkas alelnök, dr. Wargha Kálmán pénztáros; Cserjesi Károly és Antal pedig az intezőbizottság tagjai.

RAFC közgyülése. Mult vasárnap tartotta meg az ujra alakult RAFC idei rendes közgyülését, a tagok nagy érdeklődése mellett, kik között szép számmal volt képviselve a szép nem. A hivatalos listán levőket választották meg, csaknem egyhangulag, mi tekintve a RAFC-ban uralkodó barátságos, családias hangulatot, épen nem volt meglepetés. Diszelnök lett ismét dr. Paupera Ferenc kincstári főtanácsos, elnök: Dr. Ruzics Károly a Földhitelbank igazgatója. ügyvezető alelnök: Béky Béla bányaigazgató, alelnökök: Pender Kálmán bankigazgató, Balogh Kálmán gyárvezető, Dr. Vargha Gyula min. fogalmazó, Cserjesi Károly ny. reálisk. igazgató, Sztanek Lajos épitész, Goldmann József gyáros, Mühlbacher Márton fürdőtulajdonos. Ügyvezető igazg.: Dr. Kubinyecz Lajos, gazdasági igazgató: Prazsenka Árpád, sportigazgató: Szabó Géza, titkár: Poros István, jegyzők: Gávay Béla és Kühn Miksa, pénztáros: Marcell Aladár, ellenőr: Nagy Mihály, háznagy: Prazsenka Árpád, orvos: dr. Tóth Pál László, ügyész: dr. Endrényi Tivadar. Választottak ezenkivül 22 rendes, és 11 pótválasztmányi tagot.

RTK hirei.

Futball. OTE I.—RTK I. 2:1. OTE indult favoritként s a mérkőzés majdnem meglepetéssel végződött. RTK már a 3 percben lövi a vezető gólt, melyet a OTE a félidő utolsó percében tud csak kiegyenliteni. Második félidőben mind két csapat gyilkos tempót diktált a vezetés megszerzéséért, mi az OTE-nak a félidő 40. percében sikerült is. Dicsérettel kell megemlékezni az összes RTK játékosokról — OTE II.—RTK II. 3:0. (RTK dij.) — Vasárnapi program: Az RTK vasárnap a Postás S. E. kitünő együttesét látja vendégül. Szép, erős, élvezetes mérkőzés várható. Postások, mint favoritok indulnak, de az RTK fiuk is lelkesen készülnek a mérkőzésre. D. u. 3 órakor az első, d. u. 1 órakor a második csapatok mérkőznek.

Közgyülés. RTK f. hó 28-án d. u. 6 órakor tartja évi rendes közgyülését a községháza tanácstermében.

Felhivás. RTK elnöksége felkéri a Klub tagjait, hogy f. hó 14-én este 7 órakor a Balaton kávéházban rendezendő nemzeti ünnepélyen minél nagyobb számban jelenjenek meg.

Villamos főzőedények, főzőlapok, vasaló, porszivó, motor, csillár, izzólámpa. Elsőrendü minőség. Kedvező fizetési feltételek! A „Phöbus“ rákos-szentmihályi raktárában (Rákosi-ut 46 szám.) Felvilágositással szolgál a Phöbus irodája

Kölcsönkönyvtárt, könyv-, zenemü és papirkereskedést nyitottam Rákosszentmihályon, Bizalom-u 31/a. szám alatt a Világmozgó állandóan nyitva tartott helyiségében. Bármily iskolai és szépirodalmi könyvek, zenemüvek, valamint irószerek, iskolaeszközök és papirok teljesen budapesti áron kaphatók. Válogatott szépirodalmi müvekből álló kölcsönkönyvtáram nagy igények kielégitésére képes. Kuláns kiszolgalással igyekezni fogok a t. közönség megelégedését elnyerni, s élénk érdeklődését kéri

kiváló tisztelettel
Dénes József.

Schmideg szőrmeház
BUDAPEST IV., PÁRISI-UTCZA 6. SZÁM.
Szőrmekülönlegességek, kabátok dus választékban. Megóvásra vállal mindennemü szőrméket.
Átalakitások, javitások jutányosan.

LIPCSEI VILMOS
RUHA, PONGYOLA és BLUZ
KÜLÖNLEGESSÉGEK ÁRUHÁZA
BUDAPEST, IV KER KIGYÓ-TÉR 4 SZÁM

Mende Pál BUDAPEST IV., VACZI-U. 1.
férfi- és női divatáru
különlegességek.

Ön kedvező részletfizetési
feltételek mellett vásárolhat vágy rendelhet
átmeneti és tavaszikabátokat
férfi, fiu és leánykák részére, tiszta gyapjuszövetből a legjobb kivitelben, az országszerte ismert és ujból megnyilt (a volt Kossuth Lajos-utcai)
Wolf ruhaáruházában
most IV., Gerlóczy-utca 1. szám.
Külön mértékszerinti szabóság.
Külön gyermekruha osztály.
TELEFON: 124—59.

Állandó butorkiállitás o o o **Grosshändler J.**
Budapest, IV. Semmelweis-utca 17.
A legszebb készletek legfinomabb háló-, ebédlő-, uri- és szalon-berendezésekben.

Brilliánst, aranyat, platinát, ezüstöt, legtöbbért vesz **SCHWARTZ**
ékszerüzlete. Muzeum-körut 2. Telefon J 103-73.

Női felöltők, estélyi és utcai ruhák
meglepő olcsó árakon
REICH HENRIK czégnél
Budapest, IV., Egyetem-u 9.

Kitünő asztali fehérbor „Ó“ 1 liter 12 000 kor.
Kernernél, Rákosi-ut 45.

Szerkesztői üzenetek.

Dr. P. J. Köszönjük. Legközelebb felhasználjuk. — *Cs. K.* Mért csak levélben és sohasem személyesen? A cikk jönni fog, csak némi türelmet. A viszontlátásra! — *F. B. Rákosfalva.* 1925. dec. 1. Ismételten forró köszönet. — *Cs. Gy.* Már megint biztatás kell? Nem szép. — *Babona.* Ebben az ügyben — ugy látszik — mindkét pártnak van némi igaza. Várjuk meg a fejleményeket. Az ön rideg álláspontját azonban semmiképp sem lehet elfogadni. — *Utcarendezés.* Sok felszólalást kaptunk ebben a dologban. Legközelebb foglalkozunk vele. — *Félek.* Ne tegye. Csak kisebb jelentőségü esetek voltak. — *Költő.* Ön se tegye. — *Egy utas.* Nem. Nincs is igaza és szép szóval, megértéssel többre megy az ember. — *Szivem hurja.* Pattantsa el. — *Versek.* Tehetséges kezdő. Gondos csiszolás kell. Szivesen olvassuk: küld ön máskor is. Bizonyára közölhető is akad. — *Külelki.* Két héttel ezelőtt megirtuk. Kisérje figyelemmel a lapot. *F. G.* Várjuk!

B. v. 220/1926 sz.

Árverési hirdetmény.

Alulirott birósági végrehajtó ezennel közhirré teszi, hogy a gödöllői kir. járásbiróság 1925. évi P. k. 5062. számu végzésével Dr Ungár Gyula rákosszentmihályi ügyvéd által képviselt Központi Takarékpénztár R. T. sátoraljaujhelyi cég felperes részére 1,136 000 korona követelés és jár. erejéig elrendelt kielégitési végrehajtás folytán alperestől lefoglalt 11,270 000 koronára becsült ingóságokra a fent idézett gödöllői kir. járásbiróság fenti számu végzésével az árverés elrendeltetvén, annak a felülfoglaltatók követelése erejéig is, amennyiben azok törvényes zálogjogot nyertek volna, alperes lakásán Rákosszentmihályon, József-utca leendő megtartására határidőül 1926. évi március hó 23. napjának délután 1/4 5 órájára tüzetik ki, mikor a bíróilag lefoglalt butorok, szőnyegek, falióra, varrógép, zongora és egyéb ingóságok a legtöbbet igérőnek készpénzfizetés mellett, szükség esetén becsáron alul is el fognak adatni.

Kelt Gödöllőn, 1926. február hó 14 napján.

Borsitzky Dezső kir. jbir. végrehajtó.

HIVATALOS KÖZLEMÉNYEK.

1928/1926. **Hirdetmény.**

Az 1926. évi földadó kivetési lajstromot folyó hó 4-től—folyó hó 19-ig közszemlére teszem ki.

Rákosszentmihály, 1926. március hó 4.

Rónay s. k. jegyző.

1480/1926. sz. **Hirdetmény.**

Ezennel közhirré tesszük, hogy a járási főszolgabiró ur 1588/1926. sz. rendelete folytán a tavaszi haszonállat vizsgálat (lóvizsgálat) f. évi április hó 8-án d. e. 9 óra 30 perckor veszi kezdetét.

Felhivatnak az összes lovak (öszvérek, szamarak) tulajdonosai, hogy jelzett időre lovaikat (öszvér, szamár) a községháza előtti térre elővezessék, mert ellen esetben szigoruan lesznek megbüntetve és saját költségükön ujból lesznek megvizsgálva lovaik.

Rákosszentmihály, 1926. március 8.

Községi elöljáróság.

Tüzifa! elsőrendü bükk, **valódi porosz szén** kapható versenyképes áron.
A megrendelést saját lovaimmal **házhoz szállitom.** Uj vállalatomat a t. közönség szives pártfogásába ajánlom.
KLEIN JÓZSEF Rákosszentmihály, Remény-utca 21. sz.

Oláh József Rákosszentmihály (Ehmann-telep) Bercsényi-u. 10. Telefon 7. BUDAPEST VII. Tábornok-utca 8 Telefon: József 93—59.
bádogos és szerelő Elvállal minden e szakmába vágó munkákat, ugymint: **központi fütést, szellőztetést, légszesz, vizvezeték, fürdőszoba, angol clozet, szivó, nyomó, kézi- és motor-hajtási szivattyukat csatorázások és mindennemü épület diszmü bádogos munkatokat Javitások jutányosan eszközöltetnek.**

Börszékipar KENDI ANTAL Budapest, IV. Semmelweis-u 7. butorbórsajtolas, bőrfaragások, butorallványok, aszialok Nagy raktár bőrszékek és karosszékekben. Használt székek átalakitása bőrszékekre olcsóárakban.

Bokaszoritó harisnya KELETIJ. orvosi műszer és testegyenesitő gépek gyára
Budapest, IV. Petőfi Sándor-utca 17.

BARANYAY VENDEL, SZOBRÁSZ VÁLLALKOZÓ
Budapest, IV. Irányi-u. 25. Telefon József 151-93
Elvállal szobrászati munkákat, épület homlokzatok javitását festését, diszitését, mükő-lépcsők, lábazatok, kertivirágvazák kerítések stb. készitését jutányos árban.

PISZKER EMIL
SZŰCSMESTER
BUDAPEST IV., PETŐFI SÁNDOR-U. 8.

Belvárosi kávéház Budapest, Apponyi tér
(volt Kigyó) Elsőrangu italok. Egész nap kitünő meleg konyha. Külön termek. Figyelmes kiszolgálás
Rónai Miklós és Tsa

RIPKA KÁROLY
kárpitos és diszitő Rákosszentmihály.
LECHNER LAJOS-UTCA 23 Toros-utca sarok.
Specialista az angol bőrbutorok készitésében, javitásában és festésében. Vállalok minden e szakmába vágó munkalatokat. Karpitos butorok részletfizetésre kaphatók.

MAGYAR CONFEKTIO MŰVEK R. T. ::::
Ezelőtt: **UNGÁR LIPÓT BUDAPEST,** IV., KOSSUTH LAJOS-UTCZA 2.

A Cinkota Hév. Budapest Kerepesi uti állomáson levő **Cukorka árusitás** tisztelettel ajánlja tisztán kezelt cukorka- és csokoládé különlegességeit. Rendkivül olcsó árak. Szives támogatást kér
Rosner Hugó.

Legjobb minőségü
tűzifát, kőszenet
legelőnyösebb fizetési feltételek mellett a legolcsóbb árban beszerezheti
Prosylvánia Rt. tüzifa- és széncsuzdában.
Telep kizárólag:
Rákosszentmihály Máv. állomás

„LUX" DROGÉRIA
KAMARAI SZÁLLITÓ
BUDAPEST, VIII. MUZEUM-KÖRUT 5. SZÁM.
Gyógyáruk, vegyszerek kozmetikai cikkek legelőnyösebb bevásárlási forrasa,

BENCZE czipőszalon Budapest, IV., Bécsi-utcza 5. szám. Félemelet

Kun Sándor Festék, kátrány és vegyi termékek gyári raktára
Budapest, Ferencz József-rakpart 16.
Állandó raktár az összes hajózási anyagok és hajózási felszerelési czikkekben. Román és portland-cement gyári raktára. Telefonszám: 61—23.

Egyenruhák a nemzeti hadsereg, pénzügyőrség, vasuti- posta- és erdészeti tisztek és altisztek, valamint bármilyen egyenruhátviselő testületek részére, továbbá sapkák, kardok, kardkötők, kardbojtok, derékszijjak, vállszijjak, nyakravalók, keztyük, bőrgamásnik, csavargamásnik, rendjelek, csillagok, zsinórok, paszománvok, lovaglópálczák és mindenféle felszerelési czikkek legjobb minőségben beszerezhetők

TILLER MÓR ÉS TÁRSA CÉGNÉL

Budapest, IV., Veres Pálné-utcza 10.

CZIRING ÁRMIN és FIAI

szőrme-, szőrcsáru-raktára és megóvó intézete.

Budapest, Deák Ferencz-utcza 19. szám.

TELEFON 281.

Gummi haskötők, gummi harisnyák, gummi sérvkötők, mülábak, egyenestartók, suspensorok, irrigatorok, hygienikus gummiáruk, Betegápolási czikkek legnagyobb választékban kaphatók: Weszely István és Tsa utóda cégtulajdonos:

Nagy Károly Frigyes

Budapest, IV. Apponyi-tér 1.

NÁDAS női kézi munka és rajzmüterme

Budapest IV., Petőfi Sándor-utcza 11. sz.

Részletfizetésre készpénzárban kaphatók: Férfi és női ruházati cikkek, ferfi öltönyök, felöltők, női kosztümök és felső kabátok. Ferfi-, női es gyermek-cipők. Mindennemü textiláruk, vászon, chifon, batiszt, mosokelmek, stb Ferfi- és női fehérnemüek, ruha és kabatszövetek, férfi kalapok, valamint férfi, női és gyermek harisnyak, stb. Varrógep és kerekpár. Tüzifa, porosz- es magyar szén. Só, bor, mindenféle szeszes italok, terményá uk, stb. a legolcsóbb napi árban. **Rákosszentmihalyi Takarekpenztár R.-T. áruosztályában, Bizalom-u 1.** Rakosi-ut sarok.

LAUFFER TIVADAR-fele BELVÁROSI

kölcsönkönyvtár

Budapest IV. ker., Váczi-utcza 19. szám.

Magyar — német — franczia — angol müvek.

A valódi **Hollandi Három Király Tea**

a legjobb vértisztitó szer.

Óvakodjunk utánzatoktól; az eredeti készitmény kapható:

Neruda Nándor-nál Budapest, IV. kerület Kossuth Lajos-utca 10.

Valódi amerikai White fogkrém.

DIJTALAN SZEMORVOSI VIZSGALAT d. e. ½12-1-ig, d. u. 4-6- g. „REFRACTIO" speciális látszerészeti intézet Budapest, IV. Szervita-tér 6.

Zwieback Lajos és Testvére

Budapest, IV. Váczi-utcza 14. szám.

Dus választék elegáns kész kosztümök, ruhák, köpenyek, bluzok és pongyolákban. Saját műhelyeiben méret utáni rendelések elsőrangu munkaerők által legfinomabb kivitelben a legkényesebb igényeknek megfelelően készülnek. Vidéki megrendelések pontosan eszközöltetnek.

NŐI GYÁSZRUHA KÉSZITŐ VÁLLALAT

Horváth és Halász

Budapest, Váczi-utcza 26. Párisi-utcza sarok.

Fekete kelmék, kész női ruhák, felöltők, keztyük, gyászkülönlegességek stb. dus raktára. Gyászruhák kivánatra 4 óra alatt készittetnek. Telefon 861

RÁCZ DÁNIEL

Női felöltők, angol kosztümök és alkalmi toilettek, blousok, pongyolák druháza és műtermei

Sürgönyczim: „Roberácz" *Telefon: 167-02.*

BUDAPEST, IV., Kigyó-utca 2. sz.

Fratelli Deisinger cégnél Budapest, Ferenciek tere 1. (Királyi bérpalota)

Kávé * Tea * Rum.

Sneidig EGYENRUHÁKAT

olcsón és jó minőségben szállitanak

BLUM és TESTVÉRE egyenruha szállitok

Budapest, IV. Váczi-utcza 31—33 Piarista-épület.

Grünvald és Váhl

saját készitmenyü menyasszonyi kelengyek fehérnemüek és vászonáruk raktára. Különlegességek: Blousok és pongyolákban

BUDAPEST, IV VÁCZI-UTCZA 26. Telefon 98

Modern és hasznos ajándék egy fényképező készülék. Nagy választékban olcsó árakon kaphatók

Pejtsik Károly fényképészeti czikkek szaküzletében Budapest IV Városház-utcza 2.

Árjegyzék és utbaigazitás dijmentes. Saját müterem kizárólag amatőr czélokra.

Aranyvirág kitünő jó levélpapir discret borítékkal. Kapható: SZÉNÁSY BÉLA papiráruházában Budapest, Ferenciek-tere 9.

ZSUFFA ISTVÁN ÉS TÁRSAI

angol gyapjuszövetek kereskedése

BUDAPEST, IV., Váczi-utcza 25. Piarista-utcza sarok.

Állandó nagy raktár elsőrendü angol-, skót- és irland szövetekben valamint selyem- és egyéb bélésárukban

Budapest szenzácziójat képezik

ELSNER OSZKÁR áruházai

főüzlet IV. Párizsi-utcza 3. sz. Koronaherczeg-utcza sarok.

Nagy választék szalagokban, csipkékben, jabots echarpe, shawlokban és mindennemü divatczikkekben

Telefon 102—11 Telefon 102—12

NAGY IMRE virágnagykereskedő Budapest, IV., Fővám-tér 5.

(a központi vásárcsarnok átellenében.)

A Czigány János czégnek évek óta kizárólagos tulajdonosa Modern kertészeti telepem: II., Pasaréti-ut 64.

KERTÉSZ TÓDOR
Budapest IV., Kristóf-tér.
Football, athletika, lawntennis sport összes kellékei nagy választékban. Tenis raket javitást és ujra hurozást gyorsan elkészit

Holzer divatháza
Bpest, IV. Kossuth-Lajosu. 9.
Külön női fehérnemü osztály

Vászon és damasztáruk, házilag készitett fehérnemüek, a legszolidabb kivitelben - a legolcsóbbban - a reg bevált
VILCSEK VILMOS
kelengyeházban.
Budapest, IV. Kecskeméti-utcza 9.

A Münchengrätzi czipőgyár r. t.
BUDAPEST, IV., KOSSUTH LAJOS-UTCZA 15. szám.
tavaszi ujdonságok nagy választékban.

SUGÁR VILMOS
Budapest, IV. Deák Ferenc-utca 23.
(Deák-tér sarok)
Megérkeztek a tavaszi ujdonságok férfi és női szövetek selyem, bársony és flanellekben dus választék.

Dona Döme és Isa
papirkereskedése, a
poprádi gyár raktára
Budapest, IV. ker., Régi posta-u. 6.
Ajánlja a PÉTERFALV gyárban készült Oceán-tengerentuli levélpapirt valamint egyéb igen diszes levelpapirokat és minden szakmába vágó czikkeket
Vidéki megrendeléseket pontosan teljesit.

Telefon József 55-85.
STEPANEK ANTAL
orvosi műszer-, kötszer- és orthopádiai gépek gyára. Budapest, Szentkirályi-utcza 49.
Készíti az összes orvosi műszereket és betegapolási cikkeket. Mint. műlábakat, támgépeket, sérvkötőket, haskötőket és görcsér elleni harisnyákat.

Szemere Gáspar szalag, csipke, himzés, zsinór, paszomány, gyöngy, gomb, tü, fonal, csat, övek, csipkeszövetek, fémkelmék, ruhaselymek stb. kereskedése. Állandó raktár divatujdonságokban.
TELEFON 118-1. IV. Deák Ferenc-utca 13.

Hölgyeket nem, de férfiakat és fiukat tetőtől-talpig kifogástalan elegancziával öltözteti
a Platschek Áruház
Budapest, IV., Károly-körut 28.
Elsőrendü minőségek. Szigoruan szabott árak.
Kérjen árjegyzéket!

Radó József
bluz, ruha, pongyola női divatháza
Budapest, Ferenciek-tere 1. (Kir bérpalota)

JESCO a cipőipar csodája! Utólérhetetlen forma, elegánczia és tartósság tekintetében. Fél és magas czipők.
Főraktár: DEUTSCH ANTAL
Budapest, IV., Kecskeméti-u. 19.

SALZER J. PAPIRÁRUGYÁR
TELEFON: József 101—30.
készit legfinomabb pouder-dobozokat és parfüm casettákat csak a legfinomabb kivitelben. Külön osztály cukrász papir kellékek gyártására. (Gyártelep: VI., Lehel-utca 9.)
Városi iroda: IV. Ferencz József-rakpart 15.

NOEMI SHAMPOON a legjobb fej- és hajmosópor
KISS LÁSZLÓ drogeria
IV. Veres Pálné-utcza 10

RADÓ ALADÁR
bluz- és pongyola divatáruháza
Budapest, IV., Kristóf-tér 6. szám.

LÁSZLÓ és FEKETE
NŐI- ÉS FÉRFI DIVATKELMÉK ÁRUHÁZA
Budapest, IV., Koronaherczeg-u. 14-16.

Reg. magyar és osztrák
BÉLYEGEKET és GYÜJTEMÉNYEKET
lehetőleg eredeti boritékon
MAGAS ÁRON VESZ:
Neuberger S. bélyegkereskedő, Budapest IV. Károly-körut 6. szám.

VARGA SÁNDOR
fűszer és csemege kereskedő
Budapest, VII., Baross-tér 20. (A szobor előtt.)
Ajánlja mindig kitünően felszerelt üzletét, mint szolid bevásárlási forrást. Elsőrendü csemegék, sajtok és gyümölcsök.

BETEGÁPOLÁS. Az összes gyógykezelési eszközök, u. m. sérvkötők, haskötők, gumni görcsér-harisnyák, egyenestartók, testegyenészeti gépek, műlábak, műkarok, kötszerek, teljes gyermekágyas felszerelések, masszáló- és villamosgépek a legmegbizhatóbb minőségben csakis
Fischer Péter és Társa részv.-társ. czégnél
most IV. ker., Kálvin-tér 3. szám
szerezhetők be. — Most megjelent legujabb képes árjegyzéket kivánatra bérmentve titoktartás mellett azonnal küldjük.
Telefon József 19—24. Alapittatott 1850

Stern József r.-t.
alapitva 1860.
Budapest, Kálvin-tér 1.
Divatkelmék, mosóáruk, selymek, sifonok, vásznak, férfi- és női-fehérnemüek, kötöttáruk és kész nőiruhák legelőnyösebb bevásárló forrása

Neuvald Ilés müdali könyvnyomda Bpest, VIII., Üllői-ut 48. Kiadótulajdonos: Balázsovich Zoltánné.

XXVI. évfolyam. Rákosszentmihály, 1926. vasárnap, március 21. 12. szám.

RÁKOS VIDÉKE

TÁRSADALMI, KÖZIGAZGATÁSI ÉS KÖZGAZDASÁGI HETILAP.
RÁKOSSZENTMIHÁLY NAGYKÖZSÉG ÉS SZÁMOS EGYESÜLET HIVATALOS LAPJA.

Szerkesztőség és kiadóhivatal: Rákosszentmihály, Szentkorona-utca 37.

Megjelenik minden vasárnap.

Felelős szerkesztő: BALÁZSOVICH ZOLTÁN.

Előfizetési ár: Egész évre 120000. K
Fél évre: . . 60000. „
Negyed évre: 30000. „
Egyes szám ára 3000 korona
Hirdetéseket felvesz a kiadóhivatal.

Villamos közlekedésünk.

A villamos vasutunk menetrendje tárgyában megindult barátságos polémiába uj hang vegyült az alábbi levél révén, amelyet e héten hozott a Rákos Vidékének a posta:

Igen tisztelt szerkesztő uram!

Engedelmet kérek, hogy a vasutas vitába elegyedem, de ugy érzem, hogy a köz érdeke, hogy alábbi mondanivalóimat megmondjam.

Nem vagyok ugyan vasutas szakember, de rendkivül sokat utaztam háboru előtt és mostanában is s meglehetős áttekintésem van a vasutakról. Olvastam a »Tépelődő« cikkét, olvastam a »Vasutas« cikkét s mindkettő tartalmát ismerve, közlöm a következőket:

Ezt a problémát nem lehet a »takartos« káposztával és egyéb viccekkel megoldani, csak komoly jóakarattal. És én megmondom egész nyiltan, bár tudom, hogy sokan nem osztják véleményemet, hogy én a BHÉV igazgatósága részéről annyi jóakaratot és hozzáértést tapasztaltam, hogy minden reményem megvan arra, hogy közlekedésünk a jövőben csak javulni fog. Állitásaimat nem a levegőből szedem s ezért csak a következő példákat hozom fel:

Az olasz vasutakon utaztam legutóbb s mondhatom, ma rosszabb állapotban vannak, mint a háboru előtt. Olyan korhadt talpfákat, amilyeneket ott szednek ki, a mi BHÉV-unknál sohasem láttam. A felvételi épületeken a vakolat mindenütt lóg, mindenütt szemét, piszok. A személyzet olyan rongyos ruhákban jár s olyan lompos, mint nálunk a háboru legrosszabb éveiben. Jártam Ausztriában is. Itt a viszonyok jobbak, mint az olasz vasutakon, de még messze van a békeállapotoktól. Itt különösen a kőágyazat sok helyen való hiányossága feltünő s bár látszik, hogy sokat dolgoznak, a vonalak állapota sok kivánni valót hagy hátra. A francia viszonyokról nem is irok, hiszen mindenki előtt köztudomásu az a rengeteg vasuti szerencsétlenség, ami Franciaországban történik s amihez feltétlenül hozzájárul a pálya, felszerelések hiányos állapota és a személyzet indolenciája. Az bizonyos, hogy a mi magyar vasutaink forgalom-biztonság, pontosság, pálya és járómüvek állapotára nézve kenterben verik a legtöbb európai vasutat s talán a német és angol vasutakat kivéve, az összes államok vasutait megelőzik.

A tárgyra térve, a BHÉV állapota teljesen hasonló a többi magyar vasutak állapotához (Máv., Déli Vasut, B. Sz. K. R.) és amellett állandóan javul. Csak rámutatok azon munkálatokra, melyeket a BHÉV az utóbbi időben végzett és még hozzá tarifaemelés nélkül: Kerepesi-uti állomáson az aszfalt- és keramitburkolatot rendbehozta, több kilométeres szakaszon kicseréli a sineket erősebb rendszerü sinekkel, az állomási épületeket rendbehozatta, a ruggyantagyári rozoga, régi hidat, melyen a közlekedés veszélyes volt már, uj, modern vasbetonhiddal cserélte ki, Sashalmon uj váró bódét épitett, Felső-Mátyásföldön uj perront létesitett stb. stb. Hiszen e helyen fel se tudom sorolni, csak utalok azokra a munkákra, melyeket folytonosan napról-napra látunk s melyek feltétlenül közlekedésünk javulását fogják maguk után vonni.

De ráutalok még a hurokvágány közlekedésének megoldására is. Emlékezzünk vissza, ezelőtt pár évvel, a téli időben lehetetlen volt a hurokvágány környékén lakóknak a fővárosba bejutni. S az idén pl. elég nagy havazások voltak, mégsem volt semmi zavar. Igy, bár sokaknak fájdalmas volt a hurokvágány felének felhagyása, mégis a köz szempontjából sikeres operációnak bizonyult.

Ahol tehát ennyi jóakaratot és hozzáértést tapasztalunk, ott nem fölöslegesen gáncsoskodni vagy támadni kell, hanem keresni azt a közös utat, hol a közönség érdekei a vasut érdekeivel találkoznak.

Meg vagyok győződve, hogy a menetrend összeállitásánál és az utolsó járatok, valamint szinházi vonatok bevezetésénél is, ha arra illetékes faktorok, mint elsősorban Rákosszentmihály község mindnyájunk által nagyrabecsült előljárósága, megkeresi a BHÉV igazgatóságát, ez meg fogja találni a módját, hogy a gödöllői, csömöri és rákospalotai menetrend zavarása nélkül a mi jogos igényeinket is kielégitse.

Kérem szerkesztő urat, hogy b. lapjában, melynek tárgyilagossága mindnyájunk nagyrabecsülését vivta ki, adjon helyt soraimnak s ezzel együtt azon felfogásomnak adjak kifejezést, hogy soraimat az illetékesek megszivlelik és az általam ajánlott módon fogják a menetrendmódositást kezdeményezni.

Végül még csak annyit jegyzek meg, hogy a Helyiérdekü Vasutra szabadjegyem nincsen s hogy pártoskodással ne vádolhassanak, engedelmet kérek, hogy nevemet ezuttal nem irom ki.

Maradtam igen tisztelt szerkesztő urnak továbbra is tisztelő hive *Dr. P. J. ügyvéd,*
rákosszentmihályi villatulajdonos.

Lapunk mai száma 8 oldal.

HIREK.

A jövő heti lapzárta. A csütörtöki ünnepnap miatt a jövő heti lapzárta kivételesen **kedden este lesz.** Nyomatékosan ajánljuk ezt az körülményt az érdekeltek szives figyelmébe.

Crédó hirei. A Crédó dalkar lelkesen készül a husvéti ünnepi misékre. Gyönyörü miséket tanul be hogy a husvéti ünnepek pompáját emelje. Pornói Jáno, kántor fáradságot nem ismerve dolgozik az énekkas betanitásán. r

Evang. összejövetel. Vasárnap, 21-én,d. u. 4 órakor Rákosszentmihályon az Evang. Luther Szövetség a központi elemi iskolában böjti vallásos délutánt tart, mely alkalommal dr. Schindler Gyula és dr. Móhr Viktor fővárosi tanárok tartanak előadást. Mindenkit szivesen látnak. D. e. háromnegyed 10 órakor Blatniczky Pál főesperes tart istentiszteletet, mely alkalommal az ujonnan alakult egyháztanácsot fo ja beiktatni.

A fák védelme. Hatalmas munkát végzett az előljáróság az utcák befásitásának ez évi részletével. A gondos szakértelemmel vegzett faültetés igen sok szép csemetével szegélyezte utainkat. Most már csak az a fő, hogy az uj fákat kellő szeretettel fogadja védelmébe maga a lakosság. A facsemete olyan, mint a gyermek: a jövő reménye, melyet szeretni, ápolni és védelmezni kell mindenkinek. Az előljáróság igen komolyan keri a lakosságot, hogy méltányolja a költséges és fáradtságos munkát, amelyet mindnyájunk javára végzett és ne engedje meg, hogy mind ez a jóakarat veszendőbe menjen. A hatóság maga nem képes arra, hogy a csemetéket kellő védelemben részesitse, mindnyájunk kötelessége ez: szép és kedves feladat, amelyet vállalni kell mindenkinek.

Sándor napja. Hüvös volt az idei Sándor napja, megcáfolásául a hagyományoknak, de a lelkek melege áthevitette a tiszta, de rideg estét: ebben a részben nem esett csorba a hagyományokon. Krenedits Sándor főjegyzőt ünnepelték – ha lehet még a szokottnál is melegebben. Vendégszerető uri portáját ellepte hűséges barátainak serege, – ha lehet — még a szokottnál is nagyobb számban és elárasztotta jókivánataival, melyekből megilletö rész jutott a deli kis magyar vitéznek, ifj. Krenedits Sándornak, a hovatovább jobban fesledező ifju magyar gavallérnak is. A jóbarátok és tisztelők forró baráti üdvözleteit sürün tarkitotta a testületek küldöttségjárása, a melyek során a Rákosszentmihályi Nagykaszinó törhetetlen törzs gárdája tüntető szeretettel és lelkesedéssel ünnepelte megalapitóját, vezérét, elnökét. Az ünnepelt mélyen meghatva köszönte meg a tüntető figyelmet és tett tanubizonyságot ragaszkodásáról mely öt második otthonához csatolja. Szép, meleg éjszaka volt ott bent a házban.

A polgári leányiskola ünnepélye. A rákosszentmihályi községi polgári leányiskola igen szép hazafias ünnepélyt rendezett március tizenötödikén. Az intézet dalkara lélekemelő hazafias dalokat énekelt dr. Benes Jenőné szakavatott vezetésével, Scsavniczky Irén tanárnő magvas és lelkes értekezésben ismertette a napitörténetét és jelentőségét, a leánykák pedig szebbnél-szebb hazafias verseket szavaltak meglepő készséggel és ügyességgel. Végül Tiszayné Kökény Margit igazgató mondott kedves és közvetlenhangu köszönetet a megjelent közönségnek érdeklődéséért és a tanári karnak az ünnepély buzgó és sikeres rendezéséért.

Fizessünk tagsági dijat! Semmiből semmi sem lesz. Ez a közmondás mindig igaz. A Nagykaszinó is fájdalmasan érzi, mert – sajnos — a tagsági dij fizetésére kevesen gondolnak, jövedelem nélkül pedig az egyesület se teljesitheti a magára vállalt feladatokat. Szóval: fizessünk tagsági dijat, ez a motto, amelyet a tagok figyelmébe melegen ajánl a kaszinó vezetősége. Csuka Aladár pénztáros kész nyugtatványokkal várja a fizető tagtársakat. Bizonyára nem várja hiába.

Telek elado. Batthyany-utca 45. szam.

Jelzálogkölcsönöket 1 évi időtartamra lakóházakra a becsértek 25 százaléka erejéig előnyös feltételek mellett közvetit a Rákosszentmihályi takarékpénztár r. t. Kellékek: telekkönyvi kivonat, tűzbiztositási kötvény és folyó évi dijnyugta.

Ha meg vagy elégedve szólj másnak is.
Ha nem vagy megelégedve — szólj nekem.

Kirschner József sütőmester
SASHALOM: THÖKÖLY-UT 21.

Elárusitó hely: Rákosszentmihály: Ferenc József-tér
Ajánlja mindenkor friss és elsőrendü áruit. – Pompás házikenyér, péksütemények.

Jurovics Jenő bluz, ruha, harisnya, keztyü divataruháza Budapest, IV. Váci-utca 19. sz.

Figyelem! Füszer, csemege és felvágottak Nagy választék **nu-veti tojások és cukorkákban,** déligyümö csök, halak és s jtokban. Törley pezsgők. „Hobe", Zwack és Braun likörök – **Borárak:** 1 liter uj fehér 8000, Gyöngyös Visontai Ó 10000, nemes kadar 10000, fehér asz ali 12000, Móri ezerjó 13000, furmint 16000, Egri bikaver 16000, Tokaj hegyaljai „Ó" fehér Tállyai 18.000, Tokaji a szu és pecsenye borok az Országos Minta pince és Váci Püspöki borok a legolcsóbb napiárban eredeti Markneukircheni hegedü hurok és alkatrészek, **Dohánytőz de.** — M. kir Osztálysorsjegyek elárusitasa, **KERNER EMIL** kereskedőnel, Rákosszentmihaly, Rakosi-ut 68. **Telefon 15. szam.**

A főváros legelegansabb és legdusabb
automobilraktára
LAURIN és KLEMENT részvénytarsaság vezerképviselete
Budapest, VI., Andrássy-ut 10

Telefon 79—33. *Női kalap-különlegességek* Telefon 1 -31
Virányi J. *női kalap gyára. Kalapformázás festés és diszités elfogadtatik.*
Budapest, IV., Ferenciek-tere 3. szám.

Papek Jozsef
utóda MELEG GÁBOR
bőröndös és finom bőráru gyártó
Budapest, VIII. Rákóczi-ut 11.
Kizárólag jobb minőségü áruk.

Mérő czipők legszebbek, legjobbak és legolcsóbbak
MÉRŐ L. ÉS TÁRSA
BUDAPEST. KORONAHERCZEG-UTCZA 1.

Legfinomabb Stearin- es viaszgyertyak, tomjen, mecsesek kaphatók házi es templomi hasznalatra
Ecclesia egyhazmüveszeti es aruforgalmi r.-t.
cégnél,
Budapest, IV., Váci-utca 59 sz.

Scheiber ruhák. bluzok, aljak legszebbek, legjobbak és legolcsóbbak.
IV. EGYETEM-U. 7.

Választmányi ülés. A Nagykaszinó választmánya mult szombaton tartotta Krenedits Sándor elnöklete alatt rendes havi ülését. Vitéz Makray Ferenc Szekszárdra költözése miatt alelnöki tisztéről, Grócz Imre pedig nagy elfoglaltsága miatt könyvtárosi állásáról lemondott. Sajnálattal vettek tudomásul s eddigi munkásságukért köszönetet szavaztak A könyvtárosi teendők ellátásával a legközelebbi közgyülésig Kamarás Lászlót bizták meg. Az évi rendes közgyülés idejét április 11-ére tüzték ki s ha az határozatképtelen lenne, április 18-án d. u. 5 órában állapitották meg. A közgyülésen az általános tisztujitást is megtartják. A jelölés megállapitására kilenctagu bizottságot küldöttek ki. A tekepálya épitése költségeinek megszerzésével az elnökséget megbizták. A játékkártya használati diját uj csomagért 3000, játszott kártyáért 1000 koronában s a billiárdasztal használati diját nappal 1000 és világitásnál 2000 koronában állapitották meg. Balázs Jenő kilépését tudomásul vették s Ferenczy Ödön ny. vármegyei főjegyzőt rendes tagnak felvették. A jegyzőkönyvet id. Szabó József és Regős József hitelesitették.

A II. ker. polgári kör közgyülése. A helybeli II. választó kerületi polgári kör a mult vasárnap, f. hó 14 én tartotta meg XIII. évi rendes közgyülését, melyen Fekete Dezső elnök betegsége miatt Gunther József alelnök elnökölt. A közgyülést megelőzőleg a március 15-i ünnepélyt is megtartották, melyet a Himnusz eléneklésével nyitottak meg, majd pedig György Lajos hazafias beszédet mondott, melyet nagy tetszéssel fogadták. Az Iparos Dalkör elénekelte Papp-Váry Elemérné: „Hiszekegy" és Petőfi: „Mi volt nekem a szerelem" cimü dalát, majd pedig Nagy István Lajos igazgató biztatására hazafias verseket szavaltak a II. körzet elemi iskolai növendékei: Móricz Tibor, Jäger, Keller, Csávolszky, Bajnok és Gelle J. tanulók. A jelenlevők nagy tetszéssel fogadták. Az ünnepély befejeztével Gunther elnök üdvözölte a rendőrhatóság kiküldöttjét, valamint a jelen volt tanitói kart, ugyszintén Móricz Pál irót, aki jelenlétével tisztelte meg a közgyülést, végül a helyi testületek képviselőit. Elnök megnyito beszéde után a mult évi jegyzőkönyvet, valamint a pénztári jelentéseket a közgyülés jóváhagyólag tudomásul vette. Ezután Horváth János h. jegyző tett jelentést, amelyben többek között különösen kiemeli a zuglói 19-es villamos vasut kiépitésének szorgalmazását. Ez ügyben a község előljáróságával karöltve február hó 18-án 12 tagu küldöttséggel memorandumot adtak be a BESZKÁRT igazgatóságához, majd az elnök javaslatára a közgyülés jegyzőkönyvi köszönetét fejezte ki a község előljáróságának és a közs gi képviselőtestületnek a villamos világitás ügyében kifejtett tevékenységéért Ezekután a közgyülés a tisztikart felmentette. Az uj tisztikar tagjai lettek: Elnök: Fekete Dezső, alelnökök: Gunther József, György János, jegyzők: Horváth János, Horváth József, pénztárosok: Varga István, Körmendy István, pénztari ellenőrök: Horváth István, Sikos Sándor, Mátyás András, Nándory M György, könyvtáros: Gribek István, gazda: Nagy Ferenc Választmányi tagok: Dr. Szentmiklóssy, Ginál János, Aponyi Pál, Gombás Károly, Tresánszky István, Horváth Gergely, Weeber Rudolf, Dollák László, Szücs Károly, Ágoston János, Panyi Márton, dr. Schwarz Nándor, Farkas János, Hulák István, Rónay Pál, Gombás Kálmán Orbán István, Beliczky János, Kovács Gábor és Máthé Ferenc. Póttagok: Nagy Imre, Vajay János, Nyerges Pal, Tante Ede, Keszthelyi Kálmán és Szára István. Végül az elnök, ugy a közgyüléshez, mint a tisztikarhoz hatásos buzditó beszédet intézett, majd nagy éljenzés közepette a közgyülést berekeszt tte

Iskolai ünnepélyek. A rákosfalvai gazdasági, háztartási és leánytanonciskola f. hó 14-én délután tartotta márc. 15-i emlékünnepét, szépszámu közönség jelenlétében, a templom-téri elemi iskola tornatermében. A szépen sikerült ünnepélyt Bottyány László igazgató és Szvoboda Ödön tanár rendezték. Bottyány igazgat , kinek buzgó vezetése alatt az intézet hatalmasan fellendült s növendékeinek száma százhuszra szaporodott, igen szép és megkapó megnyitó beszédet mondott. Szvoboda tanár mélyen szántó, lelkes ünnepi beszédet tartott, Heim Béla, Suga Anna, Opéci Anna, Csillag István, Orbán Zsuzsi Görög Emma, Mautner Gyula, Horváth Anna, Szilberholn Margit lelkesen szavaltak, Landauer Annus szépen énekelt és az iskola énekkara nagy sikerrel szerepelt. A hazafias szindarabban részt vett: Scheinberger Erzsébet, Gaál Hilda, Gyarita Zsuzsi, Polyik Erzsébet, Suga Margit, Csillag Ferenc és Pintér József. Az igazgató záróbeszéde fejezte be a gazdag müsort. A nagyszámu közönség soraiban ott volt Zádor József plebános, Francziscy Béla iskolaszéki alelnök, Szenes Simon iskolaszéki tag, Loksay Jenőné, a Mansz rákosfalvi csoportjának elnöke, számos társával, Baka Mátyás elemi iskolai igazgató és tantestülete. A növendékek sikeres betanitásával özv. Demeczky Sándorné tanitónő végzett sikeres munkát. Ugyancsak a tornateremben tartotta f. hó 15-én délelőtt a rakosfalvai elemi iskola is március idusának emlékünnepélyét. A mély érzéssel előadott és hazafiasságtól átizzott, lelkes és magasszárnyalásu ünnepi beszéd után a tanulók hazafias szavalatai és énekei következtek, amelyeknek a betanitása, valamint az egész ünnepély rendezése Baka Mátyás igazgató és a tantestület fáradhatatlan buzgóságát dicserte. Az egyes osztályok nemzeti szinü zászlói, élükön az iskola hatalmas zászlajával büszkén és méltóan hirdették a március 15-i eszmék diadalát — földig hajolván azonban a „Hiszekegy" és a Hymnusz hangjaira.

Közgyülés. A Magyarországi Munkások Rokkant és Nyugdijegyletének helybeli csoportja a befizetést, a husveti ünnepeket tekintve, elhalasztotta a következő vasárnapra. Ugyanekkor lesz az egyesület tisztujitó közgyülése is, melyre kérik a tagok okvetlen megjelenését, hogy a közgyülés határozatképes lehessen.

A RAFC március 15-éje. Ünnepélyes keretek közt, hazafias érzésektől áthatva ülte meg a RAFC hétfőn este, klubhelyiségében március 15-ét. A sportjelvényekkel ékes teremben szép számmal gyültek össze a tagok, hozzátartozóik és a vendégek. Az ünnepélyt Mikes Miklós vezetésével a RAFC zenekara nyitotta meg a Hiszekegy eljátszásával. Az egész közönség énekelt. A Hiszekegy ünnepélyes akordjainak elhangzása után Béky Béla ügyvezető elnök lépett a szinpadra, hol kiváló tudással és történelmi igazságokkal teljes szónoklatot tartott hazafias lelkesedéstől mélyen áthatva. Párhuzamba állitotta a 48-as időket a mai időkkel. Kevés egy esztendőben egy március 15-ike, amelyen magyarok tudunk lenni és átérezzük a nagy idők hangulatat és tettekre képesnek magunkat. Többször kellene ünnepelni a márciust, akkor többet lennénk olyanok, mint amilyennek lenni kell. Szavai nagy hatást keltettek, kiváltképen irredenta érzelmeinek megnyilvánulásakor ragadtatta el a közönséget, mely hatalmas tapssal fejezte ki tetszését. Utána Prazsenka Gizike szavalta el Szegedy László „Magyar fohász" cimü versét. Tisztán csengő hangon, szépen előadott szavalatát szivesen fogadták A következő szám Farkas Imre a Vén cigány cimü me odrámája volt, melyet Gácsér András nyug. főhadnagy szavalt, nagy hozzáértéssel és tehetséggel, kidomborítva a költemény drámai részeit. Zongorán leánya, Gácsér Ibike kisérte. Kitünő technikája, zenei tudása és érzése csodálattal ragadtatott el mindenkit. A közönség hosszu tapsban ünnepelte apát és leányát. Marcell Tibor egész lelkét beleöntötte Papp-Váry Elemérné „Hitvallás" cimü csodaszép költeményébe. A szép ünnepély a Himnusz ünnepélyes hangjaival ért véget, melyet a klub zenekara játszott és a közönség énekelt.

Uj énekkar. Az eddigi szépen haladó énekkarok mellé most ujabb énekkar lép. Özv. Balla Ignácné, a Palestrina-kórus tagja vezetésével megalakul a „Rákosszentmihályi Vegyeskar". Ha visszaemlékezünk arra a vegyeskarra, mely mostani kántorunk bátyja, Pornóy Rezső, akkori kantor vezetése alatt működött és igen szép sikereivel sok-sok gyönyörüséges órát szerzett hallgatóinak, akkor csak örömmel várhatjuk az ujabb vegyeskar mielőbbi megalakulását. A vezetés és oktatás, Balla Ignácné szaktudását tekintve, igen jó kezekben van. Ő fogja kiválasztani az énekkar tagjait is. Mint hirlik, az énekkar megalakulása után azonnal készülődéseket kezd az első nyilvános bemutatkozásra.

Postások tüzelője. A helybeli postaaltisztek Nefelejts-utca 16. sz. alatti fa és széntelepe száraz tüzifát és elsőrendü porosz kőszenet szállit kedvezményes fizetési feltételek mellett. Az árut házhoz szállitják. A t. közönség szives figyelmébe ajánlja a vállalkozást a postás csoport elnöksége.

Kitünő ó és uj badacsonyi és izsaki bor Rákosszentmihályi Takarékpénztár

Áthelyezték a villamosvasut bérletjegyirodáját. A BESZKÁR igazgatósága közli, hogy a villamosvasutak bérletjegyirodája március 20-tól kezdve az Akácfa-utcai uj épületben áll a közönség rendelkezésére. Bejárat az Akácfa-utca 19-21 számu kapun van. A bérletjegyirodában a költözködés miatt március 17. 18. 19. napjain szünetelt a jegykiadás.

Kevés a rendőr! A következő levelet kaptuk: „Ha az utcán jár-kel az ember, fel sem tünik annyira, hogy milyen ritkán találkozik rendőrrel. Kedden azonban este felé, mikor szükség lett volna, hogy találjak rendőrt, akkor tapasztaltam, hogy megritkult az őrszemek száma. A Nádor-utca sarkán valami botrány volt, melynek viharos lármája lassan az egész környéket odacsalta. A verekedés két-három utcán tul is hallható volt. Utam arra vezetett, de sürgős dolgom miatt nem állhattam meg, hogy megtudjam, mi történik ott? Szép számu közönség élvezte az utcai botrányt. A lármázók szavaiból, valamint a „nézők"-től egy-két elkapott megjegyzésből aztán megtudtam, hogy családi dráma folyik az anyós és a vő között. Egypáran azt mondták, hogy az öreg asszony őrült, valószinüleg a vő is ezen az álláspontón volt, az anyósa azonban épelméjüsége hangoztatása mellett azért siránkozott, hogy pénzéért meg akarják fojtani. Nos, gondoltam magamban, akár az egyik, akár a másik állitás igaz, nem fog ártani, ha figyelmeztetem a legközelebbi rendőrt, akit utközben találok. A Rákosi-uton mentem. Azt reméltem, hogy a község legforgalmasabb utcáján bizonyosan csakhamar találok rendőrőrszemet. De csalódtam. Egészen a Rákóczi-utig értem már, mikor az első rendőrt megláttam. Ez pedig hét utcasarkot jelent, azalatt régen történhetett valami, amit meg kellett volna akadályozni. Cseppet sem kecsegtető az ilyen nagykiterjedésü községre, mint a miénk, hogy ha valami baj van és rendőr kellene hamarosan, akkor hat-hét utcára kell szaladni érte, aztán a rendőrnek megint annyit kell mennie." *Csa . . . gó*

Márciusi ünnepély. A Rákosszentmihályi Önálló Iparosok és Kereskedők Köre és az RTK vasárnap, 14-én együttesen ülte meg a kerékpárosok klubhelyiségében, a Balaton kávéházban a március 15-i ünnepélyt az iparos dalkar nyitotta meg a müsort a Hiszekegy igen szép és lelkes eléneklésével. György Lajos élvezetes előadással mondta az ünnepi beszédet, melyben mai letiportságunkban irányt jelől a magyarságnak és bizalomra buzdit a mihez március 15-ének szellemére van szükség. Szavai nagy hatást keltettek. Utána Orbán Antal szavalta el lendülettel Petőfi „Élet és halál" cimü versét, mellyel nagy tetszést aratott. Az Iparos-kör részéről Mátyás András, a kör elnöke emelkedett lelkülettel összetartásra szólitotta fel a magyarokat, hogy nagygyá tehessük ismét hazánkat. A dalkar „Hazám, szegény magyar hazám" eléneklésével könnyekig meghatotta a közönséget. A jól betanult, szépen elénekelt szám után Hitzinger polgári iskolai tanár az RTK képviseletében a 48 as ifjuságot méltatta élvezetes előadásban és méltatta mai ifjuságunk testi és szellemi nevelésének fontosságát. A II ker. polgári kör részéről Gunther József mondott szép beszédet, méltatva március 15-ét. Szavait a jövő jobb márciusának reményében fejezte be. Nagy hatást keltett Iharossy Lajos a „Ne ünnepelj magyar" szavalásával. Heimovits Márton, a Kerékpár Kör elnöke egymás megbecsülésére és mindenek felett összetartásra buzditotta a hallgatóságot, hogy megcsonkitott hazánkat talpra állitani képesek lehessünk. A szép, hazafias ünnepélyt az iparos dalkar a Himnusszal fejezte be.

A polgári fiuiskola Rákóczi ünnepélye. A r. k. polgári fiuiskola Vörösmarty Önképzőköre e hónap 28-án d. u. 6 órakor a Kaszinóban ismét szép ünnepélyt tart Rákóczi születésének 250 éves évfordulója alkalmára. Az ünneplésre az előkészületek lázasan folynak a tanári kar, élén Kohajda Margit tanárnővel, fáradságot nem kimélve mindent elkövet, hogy eddigi sikereihez méltó eredményt érhessen el. Az ünnepély műsora a következő: 1. Nyitány: Rákóczi induló. 2. Sajó Sándor: Rákóczi, szavalja Kovács Károly. 3. Radványi Kálmán: Apátlan székelyek, ifjusági szinmű 3 felvonásban, játszák a polgári iskola növendékei. 4. Szilágyi Béla: Székely tavasz, szavalja Puskás A. 5. Sik Sándor: Szüz Máriához, szavalja Bak B. 6. Stabat Mater, énekli az önképző kör énekkara. A polgári fiuiskola tehát uj estélyre készül s ha még emlékünkben él a legutóbbi szereplése az iskolának, akkor mindenki örömmel várja ez ujabb bemutatkozást. Az ünnepség a polg. fiuiskola felépitése javára szolgál, mely célt tehát mindenkinek támogatni kell.

Öngyilkosság Rákosfalván. Csiky György, a VIII. kerületi adóhivatal főtisztviselőjének a felesége f. hó 12-én öngyilkossági szándékból felakasztotta magát. Halálát egész Rákosfalva osztatlan részvéte kisérte.

SASHALMI HIREK.

Rovatvezető: **Zagyva József.**

Március 15. A szép, felemelő, nivós ünnepélyeknek egész sorozata folyt le március 15. emlékére Sashalmon. Az ünnepélyek sorozatát a Ház- és Telektulajdonosok Egyesülete egyesülve az Önálló Iparosok Körével, valamint a Protestáns Közmüvelődési Körrel nyitotta meg a Schuszter-féle vendéglő nagytermében délután 4 órakor. A nagyterem szépen megtelt hallgatósággal. Ott láttuk a község főjegyzőjét, Reinhardt Rezsőt, Cocron Jakab, Kovács A. János elnököket, Somogyi Jenő tüzoltóparancsnokot, s közéletünk számos vezető férfiát. Az idei márciusi ünnepélyek oly emelkedettek voltak, milyet a háboru befejezése óta nem tapasztaltunk. Mintha az emberek éreznék az egymásrautaltságnak megértésnek és összetartásnak szükségességét. Az első ünnepélyt a Schuszter-vendéglő nagytermében néztük végig. Ovardits Ferenc, az Iparoskör elnöke valóban irodalmi értékü, lendületes szép fohásszal nyitotta meg az ünnepélyt. Darula Jolánka meleg érzéssel és szép hangsulyozással szavalta el „Üzenet Erdélybe" cimü irredenta költeményt. Garfunkel József, mint a Ház- és Telektulajdonosok Egyesülete szónoka lépett a dobogóra. Tömör, tartalmas, tanulmányra való beszédben méltatta március 15-ét. Visszapillantást vet az 1848-iki francia forradalomra. Idézi Kossuth Lajos március 3-diki nagy beszédét. Ügyesen sorakoztatja a nagy eseményeket. Kiemeli a Szabadság, Egyenlőség, Testvériség eszméjének nagy jelentőségét. Melegen emlékszik meg megszállt területen levő véreinkről. Széchenyi örök emlékü szavaival zárja be beszédét. Pálinkás Mária kellemes, lágy, mezzószoprán hangján szivbe markoló irredenta dalokat adott elő. Énekét zajos taps honorálta. „Üzenet" c. szép verset Szávay Gyulától ifj. Darula Károly szavalta szépen csengő, erőteljes hangon. Asbóth Sándor a Protestáns Közmüvelődési Kör nevében lépett az előadói asztalhoz s nagyobb, értekezésszerü, szépen összeállitott, gyakorlati pedagógusra való beszédben méltatta a nagy nap jelentőségét. Élénk történelmi visszapillantást vetett a multba. Berecz János saját szerzeményü, prózában megirt „Talpra

Tetőtől talpig ruház az ujból megnyilt
TULIPÁN gyermekotthon áruház
Husvétra raktáron vannak az összes **gyermekruházati cikkek** (csecsemőtől 18 éves korig) **igen jutányos árakban. Izlésben minőségben, megbizhatóságban DARVAS cég a régi!**
UJ HELYISÉGE:
IV. ker., Apponyi-tér 5. szám.
Belvárosi Takarékpénztár épület.

Tüzifa: elsőrendü bükk, **valódi porosz szén** kapható versenyképes áron.
A megrendelést saját lovaimmal **házhoz szállitom.** Uj vállalatomat a t. közönség szives pártfogásába ajánlom.
KLEIN JÓZSEF Rákosszentmihály, Remény-utca 21. sz.

Oláh József Rákosszenmihály (Ehmann-telep) Bercsényi-u. 10. Telefon 7. BUDAPEST VII. Tábornok-utca 8 Telefon: József 93—59.
bádogos és szerelő Elvállal minden e szakmába vágó munkákat, ugymint: központi fütést, szellőztetést, légszesz, vizvezeték, fürdőszoba, angol clozet, szivó, nyomó, kézi- és motor-hajtási szivattyukat csatorázások és mindennemü épület diszmü bádogos munkáatokat Javitások jutányosan eszközöltetnek.

Bőrszékipar KENDI ANTAL Budapest, IV. Semmelweis-u 7. butorbőrsajtolás, bőrfarsagások, butorállványok, aszialok. Nagy raktár bőrszékek és karosszékekben. Használt székek átalakitása bőrszékekre olcsóárakban.

magyar"-ját olvasta fel a tőle megszokott szép hangsulyozással. A meleg, hazafias érzéssel megirt szerzeményt a közönség zajos tapssal honorálta. Az ünnepély Ovardits Ferenc zárószavával nyert befejezést. Utána a Postás-Egyesület disztermében néztünk végig szépen lefolyt ünnepélyt, melyet az iskolánkivüli Népmüvelő Bizottság rendezett a polgári fiuiskola bevonásával. Horváth Dezső szónoki hévvel mondotta el ünnepi beszédét. Beszédén meglátszott a gondos előkészités s a szónok történelmi nagy tudása. A polgári fiuiskola tanulói hatásos szavalataikkal s szépen előadott karénekükkel nagyban emelték az ünnepély fényét. Az ünnepélyen ott láttuk a Ház- és Telektulajdonosok Egyesületének elnökségét, a község főjegyzőjét s a tüzoltóság parancsnokát.

Iskoláink ünnepei. Ünnepeltek az iskolák, még pedig hatványozottabb lelkesedéssel. Az I. körzeti elemi iskola március 15-én, délelőtt 10 órakor tartotta müsoros ünnepélyét a szülők nagyszámu részvételével. A tanulók közül szavalatokkal közremüködtek: ifj. Reinhardt Rezső, Farkas Imre, Malosics, Robinek, Cseke Izabella, Darula Jolán I. oszt. tanulók. Molnár Ágnes, Orseck Pál II. oszt. tanulók, Porumb Erzsébet, Hiedl Ferenc III. o. tanulók, Csendes Hedvig, Szenovszki Anna IV. oszt. tanulók, Fehér Anna, Szakolczy Juliska VI. oszt tanulók. A Kocsi testvérek (I., III. oszt.) ieendő hegedümüvészek is közremüködtek az ünnepélyen, párosan előadott nagyhatásu hegedüszámaikkal. A nap jelentőségét Zagyva József igazgató méltatta. A zárószót Reinhardt Rezső főjegyző mondotta, hazaszeretetre, kitartásra buzditva a nemzet jövendő reménységét, a tanulóifjuságot. Az ünnepély után Siezák Ferenc látta vendégül izletes halebédre a tantestületet. A II. körzeti iskola is szépen összeállitott ünnepélyt tartott. Az ünnepi beszédet Németh Géza igazgató mondotta. Ünnepelt az iparostanonciskola is. Ovardits Ferenc elnök a jelenlevő nagyszámu iparosság jelenlétében rövid, de tartalomban gazdag beszéddel nyitotta meg az ünnepélyt. Az ünnepi beszédet Kiss Jakab tartotta. Hazafias hévvel előadott, szépen átgondolt beszéde mély hatást keltett. A zárószót Somogyi Jenő ipartestületi elnök mondotta. A haza iránti kötelezettségükre hivta fel az ifjak figyelmét, kiemelvén azt a jelentőségteljes hivatást, mely a hazafiasan érző és gondolkodó iparosságra vár. Az ünnepély után Ovardits Ferenc, Farkas István, Somogyi Jenő, Vaczula Gyula és Jobszt Gyula felügyelőbizottsági tagok látták vendégül a tantestület tagjait.

Mansz. A pestsashalmi Mansz. márc. hónapi választmányi ülését március hó 18-án tartja Dr. Réthey Ferencné elnöklete alatt, d. u. 4 órakor a központi iskolában.

József, Sándor, Benedek. A közmondás azt tartja, zsákkal hozzák a meleget, ha beváltanák, már ránk férne. Névnap, régi jó névnapok, hol maradtok, ma már csak szép emlékeknek mondhatjuk. A sashalmi Ház- és Telektulajdonosok Egyesületének van mintegy husz József és Sándor nevü tagja. Az egyesület Cocron Jakab elnök és Garfunkel József javaslatára március 17-én a Kantler-léle vendéglőben ünnepli a Józsefeket és Sándorokat.

Képviselőtestületi gyülés. Pestsashalom község képviselőtestülete március 16-án tartotta képviselőtestületi gyülését a központi iskolában Járóka Antal elnöklete alatt. Reinhardt Rezső főjegyző terjesztette elő a tárgysorozatot. A képviselőtestület egyhangulag elfogadta a főjegyző előterjesztését, kimondva a központi iskola kertjének elkerítését. Ez régen méltányos, mert az iskola, templom és községháza rendes állapota a község tükre.

Családi házak. A családi házak épitése ügyében Reinhardt Rezső folytatja a tárgyalásokat az épitővállalattal. Az eredményt közölni fogjuk.

Wunderlichné. Egyik déli ujság március 16-iki számában rémhireket közöl Sashalomról Wunderlichnevel kapcsolatban, hogy 100 tagu küldöttség kereste fel és a betegek beverték Wunderlichné sashalmi rendelőjének ablakait; a községben az élet a kereskedelem terén teljesen megbénult és ittartózkodásától függ a község jövője. Hát kérem ez mind légből kapott valótlanság, ez a közvélemény teljes félrevezetése. Tiszteljük és becsüljük Wunderlichnét, de azt kereken tagadjuk, hogy a község virágzása és jövője tőle függne. Nem tudjuk, hogy az illető honnan vette ezt a beteg fantáziát is tullépő értesülést, de az bizonyos, hogy megcsufolja vele a toll komolyságát.

Villamos főzőedények, főzőlapok, vasaló, porszivó, motor, csillár, izzólámpa. Elsőrendü minőség. Kedvező fizetési feltételek! A „Phöbus" rákos-zentmihályi raktárában (Rákosi-ut 46 szám.) Felvilágositással szolgál a Phöbus irodája

Kölcsönkönyvtárt, könyv-, zenemü és papirkereskedést nyitottam Rákosszentmihályon. Bizalom u. 31/a. szám alatt a Világmozgó állandóan nyitva tartott helyiségében. Bármily iskolai és szépirodalmi könyvek, zenemüvek, valamint irószerek, iskolaeszközök és papirok teljesen budapesti áron kaphatók. Válogatott szépirodalmi müvekből álló kölcsönkönyvtáram nagy igenyek kielegitésére képes. Kuláns kiszolgalással igyekezni fogok a t. közönség megelégedését elnyerni, s élénk érdeklődését kéri kiváló tisztelettel
Dénes József.

Schmideg szőrmeház
BUDAPEST IV., PÁRISI-UTCZA 6. SZÁM.
Szőrmekülöniegességek, kabátok dus választékban. Megóvásra vállal mindennemü szőrméket.
Átalakitások, javitások jutányosan.

LIPCSEI VILMOS
RUHA, PONGYOLA és BLUZ
KÜLÖNLEGESSÉGEK ÁRUHÁZA
BUDAPEST, IV. KER. KIGYÓ-TÉR 4. SZÁM

Mende Pál BUDAPEST IV., VACZI-U. 1.
férfi- és női divatáru
különlegességek.

Ön kedvező részletfizetési
feltételek mellett vásárolhat vagy rendelhet
átmeneti és tavaszikabátokat
férfi, fiu és leánykák részére, tiszta gyapjuszövetből a legjobb kivitelben, az országszerte ismert és ujból megnyilt (a volt Kossuth Lajos-utcai)
Wolf ruhaáruházában
most IV., Gerlóczy-utca 1. szám.
Külön mértékszerinti szabóság.
Külön gyermekruha osztály.
TELEFON: 124—59.

Állandó butorkiállitás ooo **Grosshändler J.**
Budapest, IV. Semmelweis-utca 17.
A legszebb készletek legfinomabb háló-, ebédlő-, uri- és szalon-berendezésekben.

Brilliánst, aranyat, platinát, ezüstöt, legtöbbért vesz **SCHWARTZ** ékszerüzlete. Muzeum-körut 21. Telefon J 103-73.

Női felöltők, estélyi és utcai ruhák
meglepő olcsó árakon
REICH HENRIK czégnél
Budapest, IV., Egyetem-u 9.

Kitünő asztali fehérbor „Ó" 1 liter 12 000 kor.
Kernernél, Rákosi-ut 45.

Iskolalátogatás. Litván Sándor iparoktatási igazgató március hó 12-én látogatta meg az iparostanonc iskolát. A tapasztaltak felett teljes megelégedését fejezte ki Különösen kiemelte a rajzoktatás szakszerüségét s Németh Géza oktatónak legteljesebb elismerését nyilvánitotta.

RÁKOSSZENTMIHÁLY SPORTJA.

Rovatvezető: Cserjesi Károly.

Futball. RAFC–Váci Törekvés 4:0 (3:0) Biró: Dálnoky. Bajnoki mérkőzés. A RAFC uj sporttelepének első mérkőzése impozáns közönség előtt folyt le. RAFC csapata nagy javulásról tett tanuságot; nagy kedvvel, ambicióval dolgozott az utolsó percig. Góllövők: Szajkó (2), Waldner és Schnur. — Postás–RTK (Amatőr Liga.) Biró: Barach. A Postások 25. percben érik el a vezető gólt, mit a második félidőben még kettővel szaporitanak. A szép és élvezetes játékból az RTK védelem tünt ki lelkes játékával.

Vasárnapi program. RTK I Kispesti Törekvés S. E. I. d. u. 2 órakor. Wekerle-telepi pálya. Második csapatok déli 12 órakor játszanak. – RAFC Palotai L. K. barátságos mérkőzés d. u. 4 órakor RAFC pályán. Déli 12 órakor az ifjusági-, 2 órakor a II. csapatok játszanak.

Vivás. A RAFC vivói szorgalmasan készülnek a Phöbus Sp. C.-bal f. hó 25-én tartandó versenyre. Reméljük a vivók is dicsőséget szereznek a zöld-sárga lobogónak.

RTK közgyülését f. hó 28-án d. u. 6 órakor tartja a községháza tanácstermében.

RAFC szakosztályai a hét folyamán tartják alakuló üléseiket, ugy, hogy jövő héten minden sportág megkezdheti müködését.

RTK futballszakosztálya felkéri összes játékosait, hogy a szerdai tréningeken pontosan jelenjenek meg.

Atletika. Kerületi mezei futóversenyek A Pestvidéki Kerület megbizásából a Váci Remény Sp. Egyesület rendezte, a mult vasárnap a II. osztályu mezei versenyt, Vácott. A versezy érdekességét nagyban növelte, hogy itt jelentek meg először UTE atletái, még pedig igen tekintélyes számban. A seniorok versenyét UTE nyerte meg. Az ifjusági verseny ismét a RAFC győzelmével végződött, első, második, és harmadik helyre RAFC-ista futván be — Mezei bajnokságot Csillaghegyi-telepen vasárnap rendezi meg a kerület. A senior bajnokságban Csillaghegy a favorit, ha ez nem indul ugy BIK és UTE között dül el; mig az ifjusági versenyben a RAFC és UTE küzd keményen a bajnokságért. RAFC a senior versenyben Körmendi, Marcell, Mayer, Kun, Müller, Márton és Sulyákból álló csapatot inditja, mig ifjusági csapata Pook, Hóra, Taby, Kereki, Szabó, Horváth és Prázsenkából áll. Indulás vasárnap reggel 8 órakor a Cinkotai–Határuti megállótól.

Meghivó.

A Magyar Postaaltisztek Országos Egyesületének rákosszentmihályi csoportja 1926. évi március hó 28-án, délután 4 órakor Ilona-utca 48. szám alatt

5-ik rendes évi közgyülését

tartja, melyre a csoport tagjait tisztelettel meghivja

az elnökség.

TÁRGY. 1. Elnöki megnyitó. 2. Titkári jelentés. 3. Felügyelőbizottság jelentése. 4. Zárszámadás és vagyonmérleg. 5. Az elnökség felmentése. 6. Tisztikar részleges beválasztása. 7. Esetleges felebbezések és inditványok.

Az alapszabályok értelmében a felebbezések és esetleges inditványok a közgyülést megelőzőleg legalább 3 nappal irásban az elnökséghez benyujtandók, különben nem tárgyalhatók.

HIVATALOS KÖZLEMÉNYEK.

2340/1926. kig. **Hirdetmény.**

Közhirré teszem, hogy a hadirokkantak és özvegyek járulékai minden hó 15. napjától kezdve fizethetők csak ki. A legközelebbi kifizetés tehát f. évi április hó 15-étől 17-ik napjáig fog eszközöltetni.

Ezentul is tehát minden hó 15. napjától vehetik csak fel járulékaikat.

Rákosszentmihály, 1926. március hó 15.

Rónay s. k. jegyző.

Bokaszorító harisnya **KELETI J.** orvosi műszer és testegyenesitő gépek gyára
Budapest, IV. Petőfi Sándor-utca 17.

BARANYAY VENDEL, SZOBRÁSZ VÁLLALKOZÓ
Budapest, IV. Irányi-u. 25. Telefon József 151-93
Elvállal szobrászati munkákat, épület homlokzatok javitását festését, disziitését, mükő-lépcsők, lábazatok, kertiviragvazák keritések stb. készitését jutányos árban.

PISZKER EMIL
SZŰCSMESTER
BUDAPEST IV., PETŐFI SÁNDOR-U. 2.

Belvárosi kávéház Budapest, Apponyi tér
(volt Kigyó) Elsőrangu italok. Egész nap kitünő meleg konyha. Külön termek. Figyelmes kiszolgálás.
Rónai Miklós és Tsa

RIPKA KÁROLY
kárpitos és diszitő Rákosszentmihály, LECHNER LAJOS-UTCA 23 Toros-utca sarok.
Specialista az angol bőrbutorok készitésében, javitásában és festésében. Vállalok minden e szakmába vagó munkalatokat. Karpitos butorok részletfizetésre kaphatók.

MAGYAR CONFEKTIO MŰVEK R. T. ::::
Ezelőtt: UNGÁR LIPÓT BUDAPEST, IV., KOSSUTH LAJOS-UTCZA 2.

A Cinkota Hév Budapest Kerepesi uti állomáson levő **Cukorka arusitas** tisztelettel ajánlja tisztan kezelt cukorka- és csokoládé különlegességeit. Rendkivül olcsó árak. Szives támogatást kér
Rosner Hugó.

Legjobb minőségü
tűzifat, kőszenet
legelőnyösebb fizetési feltételek mellett a legolcsóbb árban beszerezheti
Prosylvánia Rt. tüzifa- és széncsuzdában.
Telep kizárólag:
Rákosszentmihály Máv. állomás

„LUX" DROGÉRIA
KAMARAI SZÁLLITÓ
BUDAPEST, VIII. MUZEUM-KÖRUT 5. SZÁM.
Gyógyáruk, vegyszerek kozmetikai cikkek legelőnyősebb bevásárlási forrasa,

BENCZE czipőszalon Budapest, IV., Bécsi-utcza 5. szám, Felemelet

Kun Sándor Festek, kátrany és vegyi termékek gyári raktára
Budapest, Ferenc József-rakpart 16.
Állandó raktar az összes hajózási anyagok és hajózási felszerelési czikkekben. Román és portland-cement gyári raktára. Telefonszám: 61–23.

Egyenruhák a nemzeti hadsereg, pénzügyőrség, vasuti- posta- és erdészeti tisztek és altisztek, valamint bármilyen egyenruhaviselő testületek részére, továbbá sapkák, kardok, kardkötők, kardbojtok, derékszijjak, vállszijjak, nyakravalók, keztyük, bőrgamásnik, csavargamásnik, rendjelek, csillagok, zsinórok, paszományok, lovaglópalczák és mindenféle felszerelési czikkek legjobb minőségben beszerezhetők
TILLER MÓR ÉS TÁRSA CÉGNÉL
Budapest, IV., Veres Pálné-utcza 10.

CZIRING ARMIN és FIAI
szőrme-, szőcsáru-raktára és megóvó intézete.
Budapest, Deák Ferencz-utcza 19. szám.
TELEFON 281

Gummi haskötők, gummi harisnyák, gummi servkötők, mütábak, egyenestartók, suspensorok, irrigatorok, hygienikus gummiáruk, Betegápolási czikkek legnagyobb választekban kaphatók: Weszely István és Tsa utóda cégtulajdonos:
Nagy Károly Frigyes
Budapest, IV. Apponyi-tér 1.

NÁDAS női kézi munka és rajzmüterme
Budapest IV., Petőfi Sándor-utcza 11. sz.

Részletfizetésre készpenzárban kaphatók: Férfi és női ruházati cikkek, ferfi öltönyök, felöltők, női kosztümök és felső kabátok. Ferfi-, női és gyermek-cipők. Mindennemü textiláruk, vászon, chifon, batiszt, mosokelmek, stb Ferfi- és női fehérnemüek, ruha és kabatszövetek, férfi kalapok, valamint ferfi, női és gyermek harisnyak, stb. Varrogep és kerekpár. Tüzifa, porosz- és magyar szén. Só, bor, mindenféle szeszes italok, terményá uk, stb. a legolcsóbb napi árban. **Rákosszentmihályi Takarekpenztár R.-T. áruosztályában, Rizalom-u 1. Rakosi-ut sarok.**

LAUFFER TIVADAR-féle BELVÁROSI
kölcsönkönyvtár
Budapest IV. ker., Váczi-utcza 19. szám.
Magyar — német — franczia — angol müvek.

A valódi **Holland Három Király Tea**
a legjobb vértisztitó szer.
Óvakodjunk utánzatoktól; az eredeti készitmény kapható:
Neruda Nándor-nál Budapest, IV. kerület Kossuth Lajos-utca 10.
Valódi amerikai White fogkrém.

DIJTALAN SZEMORVOSI VIZSGALAT d. e. 1/2 12-1-ig, d. u. 4-6-ig.
„REFRACTIO" speciális látszerészeti intézet Budapest, IV. Szervita-tér 6.

Zwieback Lajos és Testvére
Budapest, IV. Váczi-utcza 14. szám.
Dus választék elegáns kész kosztümök, ruhák, köpenyek, bluzok és pongyolákban. Saját müheiyeiben méret utáni rendelések elsőrangu munkaerők által legfinomabb kivitelben a legkényesebb igényeknek megfelelően készülnek. Vidéki megrendelések pontosan eszközöltetnek.

NŐI GYÁSZRUHA KÉSZITŐ VÁLLALAT
Horváth és Halász
Budapest, Váczi-utcza 26.
Párisi-utcza sarok.
Fekete kelmék, kész női ruhák, felöltők, keztyük, gyászkülönlegességek stb. dus raktára. Gyászruhák kivánatra 4 óra alatt készittetnek. Telefon 861

RÁCZ DÁNIEL
Női felöltők, angol kosztümök és alkalmi toilettek, blousok, pongyolák áruháza és müterme
Sürgönyczim: „Roberáca" *BUDAPEST,*
Telefon: 167-02. *IV., Kigyó-utca 2. sz.*

Fratelli Deisinger cégnél Budapest, Ferenciek tere 1. (Királyi bérpalota)
Kávé * Tea * Rum.

Sneidig EGYENRUHÁKAT
olcsón és jó minőségben szállitanak
BLUM és TESTVÉRE egyenruha szállitok
Budapest, IV Váczi-utcza 31—33 Piarista-épület

Grünvald és Váhl
saját készitményü menyasszonyi kelengyek fehérneműek és vaszonáruk raktára. Különlegességek: Blousok és pongyolákban
BUDAPEST, IV VÁCZI-UTCZA 26. Telefon 98

Modern és hasznos ajándék egy fényképező készülék. Nagy választékban olcsó árakon kaphatók
Pejtsik Károly fényképészeti czikkek szaküzletében Budapest
IV Városház-utcza 2.
Árjegyzék és utbaigazitás dijmentes. Saját müterem kizárólag amatőr czélokra.

Aranyvirág kitünő jó levélpapir discret borítékkal. Kapható: SZÉNÁSY BÉLA papiráruházában Budapest, Ferenciek-tere 9

ZSUFFA ISTVÁN ÉS TÁRSAI
angol gyapjuszövetek kereskedése
BUDAPEST, IV., Váczi-utcza 26. Piarista-utcza sarok.
Állandó nagy raktár elsőrendü angol-, skót- és irland szövetekben valamint selyem- és egyéb bélésárukban

Budapest szenzácziójat képezik
ELSNER OSZKÁR áruházai
főüzlet IV. Párizsi-utcza 3. sz. Koronaherczeg-utcza sarok.
Nagy választék szalagokban, csipkékben, jabots echarpe, shawlokban és mindennemü divatczikkekben

Telefon 102—11 Telefon 102—12
NAGY IMRE virágnagykereskedő
Budapest, IV., Fővam-tér 5.
(a központi vásárcsarnok átellenében.)
A Czigány János czégnek évek óta kizárólagos tulajdonosa
Modern kertészeti telepem: II., Passzréti-ut 64.

KERTÉSZ TÓDOR

Budapest IV., Kristóf-tér.

Football, athletika, lawntennis sport összes kellékei nagy választékban. Tenis raket javitást és ujra hurozást gyorsan elkészit

Holzer divatháza

Bpest, IV. Kossuth-Lajosu. 9.

Külön női fehérnemü osztály

Vászon és damasztáruk, házilag készitett fehérnemüek, a legszolidubb kivitelben - a legolcsóbbban - a rég bevált

VILCSEK VILMOS

kelengyeházban.

Budapest, IV. Kecskeméti-utcza 9.

A Münchengrätzi czipőgyar r. t.

BUDAPEST, IV., KOSSUTH LAJOS-UTCZA 15. szám.

tavaszi ujdonságok nagy választékban.

SUGAR VILMOS

Budapest, IV. Deák Ferenc-utca 23.

(Deák-tér sarok)

Megérkeztek a tavaszi ujdonságok férfi és női szövetek selyem, bársony és flanellekben **dus választék.**

Dona Döme es Isa

papirkereskedése, a popradi gyár raktára

Budapest, IV. ker., Régi posta-u. 6.

Ajánlja a PÉTERFALV gyarban készült **Oceán-tengerentuli levélpapirt** valamint egyéb igen diszes levelpapirokat és minden szakmába vagó czikkeket

Vidéki megrendeléseket pontosan teljesit.

Telefon József 55—85.

STEPANEK ANTAL

orvosi müszer-, kötszer- és orthopädiai gépek gyára. Budapest, Szentkirályi-utcza 49.

Készíti az összes orvosi müszereket és betegapolási cikkeket. Mint. mülabakat, tamgepeket, servkötőket haskötőket és görcsér elleni harisnyákat.

Szemere Gaspar szalag, csipke, himzes, zsinór, passzomány, gyöngy, gomb, tü, fonal, csat, övek, csipkeszövetek, fémkelmék, ruhaselymek stb. kereskedése. Állandó raktár divatujdonságokban.

TELEFON 118 1. **IV. Deák Ferenc-utca 13**

Hölgyeket nem, de **férfiakat és fiukat tetőtől-talpig kifogástalan eleganciával** **öltöztet**

a Platschek Áruház

Budapest, IV., Károly-körut 28.

Elsőrendü minőségek. Szigoruan szabott árak.

Kérjen árjegyzéket!

Radó József

bluz, ruha, pongyola női divatháza

Budapest, Ferenciek-tere 1. (Kir bérpalota)

JESCO

a cipőipar csodája! Utólérhetetlen forma, elegánczia és tartósság tekinteteben. Fél és magas czipők.

Főraktár: DEUTSCH ANTAL

Budapest, IV., Kecskeméti-u. 19.

SALZER J. PAPIRÁRUGYÁR

TELEFON: József 101—30.

készit legfinomabb pouder-dobozokat és parfüm casettáka csak a legfinomabb kivitelben. Külön osztály cukrász papir kellékek gyártására. (Gyártelep: VI., Lehel-utca 9.)

Városi iroda: **IV. Ferencz József-rakpart 15.**

NOEMI

SHAMPOON a legjobb fej- és hajmosópor

KISS LÁSZLÓ drogeria

IV. Veres Pálné-utcza 10

RADÓ ALADÁR

bluz- és pongyola divatáruháza

Budapest, IV., Kristóf-tér 6. szám.

LÁSZLÓ és FEKETE

NŐI- ÉS FÉRFI DIVATKELMÉK ÁRUHÁZA

Budapest, IV., Koronaherczeg-u. 14-16.

Régi magyar és osztrák

BÉLYEGEKET és GYÜJTEMÉNYEKET

lehetőleg eredeti boritékon

MAGAS ÁRON VESZ:

Neuberger S. bélyegkereskedő, Budapest IV. Károly-körut 6. szám.

VARGA SÁNDOR

fűszer és csemege kereskedő

Budapest, VII., Baross-tér 20. (A szobor előtt.)

Ajánlja mindig kitünően felszerelt üzletét, mint szolid bevásarlási forrást. Elsőrendü csemegék, sajtok és gyümölcsök

BETEGÁPOLÁS.

Az összes gyógykezelési eszközök, u. m. sérvkötők, haskötők, gummi görcsér-harisnyak, egyenestartók, testegyenesztő gépek. műlábak, műkarok, kötszerek, teljes gyermekágyas felszerelések, masszáló- és villamosgépek a legmegbizhatóbb minőségben csakis

Fischer Péter és Társa részv.-társ. czégnél

most IV. ker., Kálvin-tér 3. szám

szerezhetők be. — Most megjelent legujabb képes árjegyzéket kivánatra bérmentve titoktartás mellett azonnal küldjük.

Telefon József 19—24. Alapittatott 1850

Stern József r.-t.

alapitva 1860.

Budapest, Kálvin-tér 1.

Divatkelmék, mosóáruk, selymek, sifonok, vásznak, férfi- és női-fehérnemüek, kötöttáruk és kész nőiruhák legelőnyösebb beváslárló forrása

XXVI. évfolyam. Rákosszentmihály, 1926. vasárnap március 28. 13. szám.

RÁKOS VIDÉKE

TÁRSADALMI, KÖZIGAZGATÁSI ÉS KÖZGAZDASÁGI HETILAP.
RÁKOSSZENTMIHÁLY NAGYKÖZSÉG ÉS SZÁMOS EGYESÜLET HIVATALOS LAPJA.

Szerkesztőség és kiadóhivatal: Rákosszentmihály, Szentkorona-utca 37.

Megjelenik minden vasárnap.

Felelős szerkesztő: BALÁZSOVICH ZOLTÁN.

Előfizetési ár: Egész évre 120000. K
Fél évre . 60000. „
Negyed évre 30000. „
Egyes szám ára 3000 korona
Hirdetésekkel felvesz a kiadóhivatal.

Krónikus aktualitás.

— Még egy válasz. —

Irta: M. J.

»Krónikus aktualitás!«... (Idült időszerüség.) Mint fogalom, kétségtelenül a háboru utáni idők, a ma terméke. Valamikor, amikor nem hallgattak a muzsák, de a fegyverek huzódtak meg csendesen, békességesen, — akkor ez a »Krónikus aktualitás« bizonyára abszurdumot jelentett volna. Hiszen az aktualitás azért időszerüség ma, hogy esetleg már holnap ne az legyen, tehát rá sem ér krónikussá válhatni. Igy *volt* s ez volt az egészséges állapot. Ma másként van. Egy-egy mai aktualitás — pontosan hozzásimulva egyéb, szintén mai keletü abszurdumokhoz — kitéphetetlen gyökereket ver. Messze szerteágazással vergődő társadalmunk egész tömegeit nyügözi le és gyötri meg, egész a verejtékezésig, s most nem tágit, — krónikussá válik.

Ha a fentiek után, most már nevén nevezem a gyermeket és »*helyiérdekü közlekedésünk*«-ről állitom, hogy valóságos iskolapéldája a krónikus aktualitásoknak, bizonyára szivesen kapom meg a felmentést a cimben adott fogalom további kommentálása alól, sőt talán a hozzájárulást is, hogy ezzel az aktualitással, éppen krónikussága miatt foglalkoznunk *kell*.

A »Rákos Vidéke« f. évi március 7-i száma fekszik előttem. Vezető cikke: »Megfontolások a menetrend szerkesztésénél« — amint a cimből is látszik — hüségesen behódol a krónikus aktualitásnak. Hogy válaszként iródott?... Hogy nem maradhat ujabb válasz nélkül?... Szintén a krónikusság igazolására könyvelendő el.

Nézzünk hát bele abba az idült időszerüségbe, még pedig a fent idézett cimü cikk — hiszen »vasutas« irta — illő figyelembevételével.

A cikk bevezetése szerinti »disznótort«, »káposztát« és »osztrákot« — talán kapcsoljuk ki. Szó se róla, valamikor, amikor még mosolyogni is tudtunk, ellenállhatatlan befelé nevetéssel honoráltuk, ha ezért vagy azért kérdőre vont fiacskánk nem az ezértről vagy az azértről beszélt, hanem pl. az általa betört ablakról — a verandán épitkező, éppen most megérkezett fecskékre igyekezett figyelmünket átszerelni. Ma már ebből a befelé nevetésből is kikoptunk (és ebben a kikopásban a HÉV-nek is része van!), maradjunk hát csak a tárgynál: a vasutnál, közlekedésünknél. Azoknál a »komoly érvek«-nél, amelyeket az ügy »komoly fontosságára« való tekintettel, a cikk irója felsorakoztatni igyekezett.

Ilyen »komoly érvelés« pl., hogy a menetrendszerkesztés csak alapos megfontolással, körültekintő szempontok mérlegelésével »alkotható« meg. Elhisszük, azzal, hogy ez — *belügy!* Ugyanaz, mint a rendező szerepe, feladata a szinpadon. Vagy elképzelhető, hogy a szinházlátogatót, egy-egy rosszkor megvásárolt szinházjegy áráért, a rendezés nehézségeiről tartott szabadelőadással lehessen kárpótolni?!... Nem. Az ilyen transferálás ellen minden szinházlátogató tiltakoznék. Nos, a menetrendszerkesztéssel sem vagyunk másként s ezért azt tartjuk: vagy akad — és bizonyára akadna — a HÉV szolgálatában olyan igazgatásra termett fő, amelyből ez a menetrendszerkesztés az agyfunkció minden káros következménye nélkül kikerül, vagy — nem akad. Az első esetben már csak jóakarat kell a megvalósitáshoz; a másodikban elfogulatlan helyzetfelismerésre van szükség, amely — ha valóban elfogulatlan — nem fog reá vállalkozni, hogy *saját képtelenségével* amugy is meggyötört embertársainak ezreit kergesse képtelenségekbe, közlekedési lehetetlenségbe!

Hogy mennyire nem tulzás ez a megállapitásunk: hogy képtelenség és közlekedési lehetetlenség, a hivatkozott cikkből vett és abba resuméként beállitott idézettel szabadjon dokumentálnunk:

A hivatkozott cikk irója különböző menetrendi viszonylatok, összefüggések felsorolása után igy resumal: »... Tehát a gödöllői, csömöri és palotai vonatoknak a helye az időrendben olyan megkötöttséget ad, hogy a *szentmihályi vonatoknak a helye a menetrendben* — ahol az eddig emlitett vonatok célszerü elhelyezésénél a grafikon már sürü vonalhálózat — *ugyszólván magától adódó kényszerü beillesztés.*« Mit tesz, mit jelent ez más szavakkal? Nem többet és nem kevesebbet, mint hogy *a rákosszentmihályi közlekedés egyszerüen szubordinált függvénye, ráadásos sallangja* a vonalcsoport egyébirányu közlekedésének. S minthogy ez az őszinte beismeréssel bélelt cikkrészlet minden jel szerint nem illetéktelen helyről ered, most már tisztában kell lenniök vele a nem-tépelődőknek is, hogy azért nem juthatunk be reggel idejekorán a fővárosba, mert Rákosszentmihály csak függvény; azért kell délelőtt 11 óra 30 perckor ebédelnünk, — hogy 13 órára (d. u. 1 órára) budapesti munkahelyünkön lehessünk — mert Rákosszentmihály közlekedése csak amolyan sallang; azért kell este 22 óra 30 perckor vendégeinkkel — esetleg esőben, hóban — kibandu-

kolnunk a nagyitcei állomáshoz, mert Rákosszentmihály helye a menetrendben »*magától adódó kényszerü beillesztés.*«

Ezen a kérdésen, ezen a miérten tehát csakugyan nincs többé mit tépelődnünk. tödik kerék vagyunk, amely — ha a másik négy a helyén van — valahol a saroglyában is elzötyöghet.

Be kell látnunk a fentiek után most már azt is, hogy mi, Rákosszentmihályiak, önhitt, beképzelt, fantazmagóriás nép vagyunk. Egyszerüen azért, mert igy mertünk és merünk még ma is okfejteni:

A HÉV budapest—gödöllői vonalcsoportjában Rákosszentmihályt, akár utasai számát, mennyiségét nézzük, akár a *közelségét* vesszük figyelembe, amely községünket csaknem organikus részévé teszi a fővárosnak: feltétlenül és legalább a »*primus inter pares*«-*hely* illeti meg, tehát elképzelhetetlen és türhetetlen, hogy napi egynéhány más irányu csatlakozási viszonylat miatt ne juthassunk a fővárosba vagy onnan haza ugy, ahogy azt életkörülményeink, szolgálati, még pedig többnyire *közszolgálati* kötelességünk — tehát egyben kenyerünk — megköveteli. És ime, kiderült, hogy ami szegény rákosszentmihályi közlekedésünk — csak függvény, csak sallang, menetrendje is csak »kényszerü beillesztés.«

Amit az idézett cikk a fentiekben kiemelt lényegen felül még »felsorakoztat«, csupán igyekezetes kisérlet jogos elégedetlenségünk nivellálására. Nem hiányzik belőle még a »szinházvonat« sem, amely pedig — amint igen sokszor átszenvedjük — egymagában is elegendő hozzá, hogy közlekedési mizériánk kiverejtékezze egyébként is gondoktól barázdás homlokunkat.

Külön érdekessége még a cime szerint idézett cikknek az a megállapitása, amelyet a cikk irója mint bensőséges nexust vél az utazó közönség és vasut között felfedezhetni. Megállapitja, hogy »*az utazó közönség érdeke és célja egy a vasut érdekével és céljával.*« Ha ez a megállapitás helyes, önként következik, *hogy a HÉV csak akkor és ugy szolgálhatja saját érdekeit és célját, ha minden félreértést kizáróan ismeri a mi szerény érdekeinket és céljainkat.* Záró láncszeme tehát a fenti logikának, hogy: nemcsak önnönmagunk iránt való kötelességünk, hogy céljainkat, érdekeinket feltárjuk, de tartozunk vele a HÉV vasutnak is. Rajta leszünk, hogy ezt a tartozásunkat már a közel jövőben lerójuk.

A kor tömeglélek tünetei.

Irta: dr. phil. **Barta Borbála.**

Tömegnek nevezzük azt a közösséget, amelyben az öntudatos egyén valamiféle szuggesztiv inger hatására tömörülve elveszti sajátos lelki müködését és a tömeglélek törvényei szerint gondolkozik, érez és akar. Mig az öntudatos, független egyén az élet reá gyakorolt hatásait a saját akaratának itélőszéke elé állithatja, addig a tömeglélek ugyanezekre a hatásokra csak az őt szuggerálva fogvatartó ingeren át reagál. A tömeglélek akarata tehát csak az ingerlés reflexmüködése.

A tömeglélek ezen reflexakarásával nagy titokzatos erőt rejt magában, amelynek forrása a saját meggyőződésétől hipnotizált vezető akarata. A müvelődés történet szerint mindig a vezető szuggesztiv erején mult, hogy a tömegben az épitő, vagy romboló akarat kristályosodott ki. Ha valamely kor meggyőződésének hordozóiban a szuggesztiv erő elsikkadt, a tömeglélek szétesőfélben a chaotikus cél és jövő nélküli különvéleményeket termelte. Ilyenkor lépett fel a tömeg a maga jellegzetes felelőtlenségében. A nagy háboru előtti

Jelzalog-kölcsönöket 1 évi időtartamra lakóházakra a becsértek 25 százaléka erejéig előnyös feltételek mellett közvetit a Rákosszentmihályi takarékpénztár r. t. Kellékek: telekkönyvi kivonat, tüzbiztositási kötvény és folyó évi dijnyugta.

Ha meg vagy elégedve szólj másnak is.
Ha nem vagy megelégedve — szólj nekem.

Kirschner József sütőmester
SASHALOM: THÖKÖLY-UT 21.

Elárusitó hely: Rákosszentmihály: Ferenc József-tér
Ajánlja mindenkor friss és elsőrendü áruit. — Pompás házikenyér, péksütemények.

Jurovics Jenő bluz, ruha, harisnya, keztyü divatáruháza **Budapest, IV. Váci-utca 19. sz.**

Figyelem! Füszer, csemege és felvágottak Nagy választék **nu-veti tojások és cukorkákban,** déligyümölcsök, halak és sajtokban. Törley pezsgők. „Hobe", Zwack és Braun likőrök. — **Borárak:** 1 liter uj fehér 8000, Gyöngyös Visontai Ó 10000, nemes kadar 10000, fehér asztali 12000, Móri ezerjó 13000, furmint 16000, Egri bikaver 16000, Tokaj hegyaljai „Ó" fehér Tállyai 18.000, Tokaji asszu és pecsenye borok az Országos Minta pince és Váci Püspöki borok a legolcsóbb napiárban eredeti Markneukircheni hegedü hurok és alkatrészek, **Dohánytőzsde.** — M. kir Osztálysorsjegyek elárusitása, **KERNER EMIL** kereskedőnél, Rákosszentmihály, Rákosi-ut 68. **Telefon 15. szam.**

A főváros legelegánsabb és legdusabb
automobilraktára
LAURIN és KLEMENT részvénytarsaság vezerképviselete
Budapest, VI., Andrássy-ut 10

Telefon 79—33. **Női kalap-különlegességek** Telefon 7 33
Virányi J. női kalap gyára. Kalapformazás festés és diszités elfogadtatik.
Budapest, IV., Ferenczieк-tere 3 sz.

Papek József
utóda **MELEG GÁBOR**
bőröndös és finom bőrárugyártó
Budapest, VIII. Rákóczi-ut 11.
Kizárólag jobb minőségü áruk.

Mérő czipők legszebbek, legjobbak és legolcsóbbak
MÉRŐ L. ÉS TÁRSA
BUDAPEST. KORONAHERCZEG-UTCZA 1.

Legfinomabb Stearin- es viaszgyertyák, tömjen, mecsesek kaphatók házi es templomi használatra
Ecclesia egyházmüveszeti és aruforgalmi r.-t.
cégnél,
Budapest, IV., Váci-utca 59. sz.

Scheiber ruhák, bluzok, aljak legszebbek, legjobbak
IV. EGYETEM-U. 7. és legolcsóbbak.

évtizedek tömeglélek megfigyelői vészjelként hirdették, hogy elkövetkezett a tömegek korszaka, amikor hivatottak hiján a sarlatánok vezetnek.

A forradalmakat mindig a vezető nemes meggyőződések leértékelése és lefitymálása előzte meg. Igy, amikor a gyermekded, bensőséges Isten-hivést az atheizmus a tudomány kétélü fegyverével gúnytárgyává tette, a tömeg az észt, a „fenséges ember" fogalmát helyezte az Isten helyébe, a Világmindenség központjába. A tömeg tobzódott a saját nagyságának képzelt fényében. Amikor azonban rájött, hogy a korszakalkotó találmányok, a gondolkodás szabadosságai, bár egyrészt a lét feltételeit megkönnyitették, de egyszersmind állandó nyughatatlan tevékenységre es az életösztönök felszabaditására vezették, belső ürességének tudatában történelmi tragédiákat rendezett. Azonban az igazságtalanul elintézett emberirtó háboruk, a vad, romboló és ösztöntől sugallt bolsevizmus és kommunizmus idején a „fenséges ember," a kor Istene, végleg levizsgázott. A csalódás túl nagy volt.

A magyar faji tömeglélek, amely az utóbbi évtizedek katasztrófális kilengései alatt állandóan foglalkoztatva volt, ma tévelyeg, irányitást vár, keres.

A történelem tanusága szerint a tömeglelket irányt-vesztett imbolygása idején, mindig a hatalmas erkölcsi értékkel biró uj vezetők tudták egyensulyába ujra visszabillenteni. Ma, amikor egyrészt a tömeg a legsilányabb jelenségektől is hipnotizáltatja magát, másrészt a bensőség, örökkévalóság eszméi után kinyujtott kézzel tapogat, nemes irányitékra van szükség, akik a mély értékü eszmék igazságától mintegy hipnotizálva, áldásos szuggesztiv erőt adjanak. Ha a tekintély, amely sokszor képviselőjének személyes értéktelensége miatt leromlott és igy sokszor megbénitotta az értékes lelkimüködéseket, ismét egy erősen hivó lelkiséget tudna teremteni, a tömeglélek a mostani szellemi undorából, lelkinyomorából nem az okkultizmusban, a babonában és kétségbeesett kapkodásban keresné a megoldást, hanem az egyedül emberhez mélto végső értékekben. Itt pedig egyedül csak az intelligencia tud vezetni.

HIREK.

Nagyheti szertartások. A nagyhéten, szerdán, csütörtökön és pénteken délután „Jeremiás siralmait" éneklik templomunkban. Nagycsütörtökön reggel 9 órakor nagymise, nagypénteken ugyancsak reggel 9 órakor csonkamise, szombaton reggel 7 órakor szentelések, utána 9 órakor nagymise. E napon délután 6 órakor lesz a feltámadás és a körmenet.

Plébános beiktatás. Vasárnap iktatták be Zádor Józsefet, Rákosfalva első plébánosát. A szertartást Mészáros János prelátus érseki helytartó végezte, ki előbb az uj harangot is felszentelte. Veni sancte után szép beszédben méltatta az uj plébános érdemeit. A diszebéden Loksay Jenő, az egyházközség elnöke üdvözölte és átnyujtotta az egyházközség ajándékát: igen szép aranyos kelyhet. Valnicsek Béla ker. esperes, kőbányai plébános, mint volt tanitványát üdvözölte a plébánost, Lieber Endre székesfővárosi tanácsnok pedig a kegyuraság nevében köszöntötte. Berecky Zoltán dr. a X. ker. ref. egyházközség üdvözletét tolmácsolta, Világhy Károly dr. kerületi orvos, Rákosfalvának 33 év óta lakosa, az összetartásra emelt poharat. Loksay Jenőné, a rákosfalvi Mansz. elnöke Anna kir. hercegnőt, a haranganyát éltette, kinek képviseletében Nopcsa bárónő vett részt az ünnepélyen. Nagy hatást tett a József Ferenc kir. herceg megbizásából megjelent Kratochwill Károly altábornagy beszéde, ki a hercegi pár üdvözletét tolmácsolta és azt hangoztatta, hogy a papnak és katonának vállvetve kell küzdenie a haza érdekében. Zádor plébános meghatva mondott köszönetet.

Az énekkarok husvéti készülődése. A husvéti ünnepi szentmiséken a Credó és leánykongregáció énekkarai fognak énekelni. Mind a két énekkar szorgalmasan gyakorol. Husvétvasárnap a nagymisén a Crédó énekkar fogja Schubert Ferenc magyar miséjét énekelni Pornóy János vezénylésével. A husvéthétfői nagymisén a leánykongreganisták és a Crédó tagjaiból álló vegyeskar Brosig Móric latin miséjét énekli. A vegyeskar betanitásán özv. Balla Ignácné fáradozik, aki az ünnepi nagymisén „Ave Maria" énekkel fogja az istentisztelet fényét emelni.

Evang. összejövetel. Az Evang. Luther Szövetség vasárnap (28-án) d. u. 4 órakor Rákosszentmihályon a közp. elemi iskolában vallásos (böjti) délutánt tart, mely alkalommal Szuchovszky Gyula vallástanár tart előadást. Mindenkit szivesen látunk.

Ünnepi istentiszteletek az evangélikusoknál. Virágvasárnap (28-án) d. e. 10. ó. nagypénteken, (2-án) urvacsoraosztással együtt d. e 10. ó., d. u. 6 órakor passzió-olvasás. Husvétvasárnapján urvacsoraosztással együtt d. e. 10 ó., husvéthétfőn d. e. 10 órakor. Az istentiszteletek helye: Központi elemi iskola, Rákosszentmihályon.

Közgyülés. A Rákosszentmihályi Általános Ipartestület február 22-én tartotta közgyüléseit, melyen megválasztották az uj tisztikart. A választás csekély kivétellel a régi tisztikar tagjaira esett. A közgyülés igen fontos ügyben hozott ezután határozatot. A Kelecsényi vendéglővel szemben levő telken, mely tudvalevően az ipartestületé, a közeljövőben felépitik a ipartestületi irodát. Ennek érdekében a tagok saját maguk között rögtönzött gyüjtést inditottak, mely jelentős összeget eredményezett. Ez az áldozatkészség bizonyiték arra, hogy az iroda felépitése rövid időn belül sikerülni fog.

A Mansz dalestélye. Nagyszerü feladatra készül a rákosszentmihályi Mansz. Április 17-én, szombaton dal- és irodalmi estét rendez a Nagykaszinóban. Az estély müsorának gerincét a már eddig is meglepő szép sikerekkel ékeskedő Mansz dalkar szereplése alkotja. Ez a dalkar Weinzierl Gitta vezetése alatt valósággal ámulatba ejtette közönségünket müvészi eredményeivel és frenetikus hatást keltett. Azóta tudásban tökéletesedve, még jobban haladt müvészi munkájában, a minek legszebb eredményeit fogják bemutatni április 17-én. A dalkar számai között választékos irodalmi csemegékkel fokozzák a müsor érdekességét és teszik változatossá a programot. Az estély jövedelme a polgári fiuiskola javára szolgál, mely nemes célra ez lesz a Mansz jelentős ajándéka. Nem kell jóstehetség hozzá, hogy az április 17-iki estélyt már most a tavaszi évad legnépszerübb és legjelentékenyebb előadásának tarthassuk.

Herczeg Ferenc Rákosszentmihályon. Nagy meglepetés fogja érni közönségünket a közel jövőben, amennyiben az ünnepelt jubiláns irónak, Herczeg Ferencnek annyi sikert elért nagyszerü vigjátéka „A három testőr" megjelenik mükedvelő szinpadunkon. A háromfelvonásos darabot községünk fiatalsága szép csendben készíti elő. Az eddigi készülődésből megállapitható, hogy a meglepetések egymást fogják érni. A szereplők kitünőek ugy, hogy a hires darab méltó tolmácsolásra lel és olyan vidám estét szerez közönségünknek, amelyet sokáig meg fognak emlegetni.

Látogatás a tanonciskolában. Littván Sándor iparoktatási igazgató, szakfelügyelő látogatást tett tanonciskolánkban, hol mindent rendben talált, minden tekintetben legnagyobb megelégedését fejezte ki. Különösképen a rajzoktatás nyerte meg tetszését.

Ipartestületi ülés. Az ipartestületi előljáróság március 19-én tartotta első gyülését. A tárgysorozat több pontja közül legjelentősebb volt az alelnökök és a pénztáros megválasztása. A két alelnöki tisztségre megválasztották Diósy Nándort és Schin Endrét, pénztárosnak pedig Mátyás Andrást.

A rejtelmes alföld. Móricz Pál iró, a Petőfi társaság tagja, ki csak most aratott sikert legutóbb megjelent „Magyar sirató" cimü könyvével, ujabb kötettel örvendezteti

Kitünő ó és uj badacsonyi és izsáki bor Rákosszentmihályi Takarékpénztár

meg közönségét. Ismét vaskos könyvet ad ki „A rejtelmes alföld" cimen, mely egész sereg kedves és vonzó elbeszélést és rajzot tartalmaz a régi hajdu életből. A könyv ötvenötezer koronás kedvezményes áron április 5-ikéig megrendelhető a szerzőnél vagy a „Rákos Vidéke" kiadóhivatala utján. A szállitás költségére még ötezer koronát kell fizetni. Bolti ára 76 ezer korona lesz. A magyar zamatu, müvészi gonddal megirt munka bizonyára ugyanolyan kapós lesz, mint Móricz Pál egyéb könyvei.

Hazafias előadás a Kaszinóban. A II. körzeti (Csömör-uti) áll. el. iskola tanulói április hó 18-án d. u. a Kaszinó nagytermében „Irredenta" szinielőadást tartanak. A tantestület ez uton is felhivja Rákosszentmihály község nagyérdemü közönségét szives megjelenésre.

Halalozások. Vernikai és técsői Téchy Gyula dr., a gödöllői kir. járásbiróság elnöke hosszu szenvedés után ötvennyolc éves korában meghalt. Igen kiváló, nemeslelkü férfiu és jelesen végzett jogász volt, ki nem csak hivatalában, hanem az egesz járás társadalmában általános becsülésnek és szeretetnek örvendett. Huszonhatodik éve volt vezetője a gödöllői járásbiróságnak. Kunszentmiklóson született s már 1890-ben lépett az igazságügy szolgálatába. Elnöke volt a gödöllői kaszinonak, főgondnoka a ref egyháznak. Halálának hire igen nagy részvetet keltett. Özvegye szül. Szabados Aranka és negy leánya: Bella, Kató, Ilonka és férje Papp László, Magda és vőlegénye Balázsovich Pál gyászolják igen kiterjedt és előkelő rokonsággal egyetemben. A kir. járásbiróság épületében ravataloztak fel, s onnan a ref. templomba vitték. Rengeteg gyászoló közönség kisérte utolsó utjára. A járásbiróság nevében Korody Lajos dr. alelnök bucsuztatta. A ref. egyház nevében Szabó Aladár dr. lelkész mondott megható bucsuztatót. A gyászoló seregben nagy számban vett részt Rákosszentmihály közönsége is, Krenedits Sándor főjegyző, Kecskeméthy Vince biró, dr. Ungár Gyula és dr. Neumann Béni ügyvédek vezetésével. Igen értékes és talpig derék, nemes férfiut vesztettünk el Téchy Gyulában, kinek emlékét kegyelettel őrzi meg tisztelőinek hatalmas tábora. — Kovács Imrené, született Koncz Katalin, ezelőtt özvegy Strobel Frigyesné hosszas szenvedés és a haldoklók szentségének felvétele után, életének 87-ik évében, március 16-án meghalt Budapesten. A megboldogult nemeslelkü urnő sok éven át volt férjével együtt Rákosszentmihály általános becsülésben álló lakosa. A János-utcai D'Orsay grófi villa volt egykor tulajdonuk és kedves nyaralóhelyük. A régi szentmihályiak megilletődéssel fogadják halála hirét.

Az iparoskör közgyülése. Vasárnap tartotta a Rákosszentmihályi Önálló Iparosok és Kereskedők Köre VI. évi közgyülését, melyet a kör dalkara nyitott meg a „Hiszekegy" eléneklésével. Mátyás András elnök tartalmas és meleghangu megnyitó beszéde után a pénztárosi és titkári jelentést hallgatták meg. Kremsner Ferencnek és Berkó Józsefnek jegyzőkönyvi köszönetet szavaztak buzgó müködésükért. Ezután ujonnan megválasztották a tisztikart: Elnök: Mátyás András. Alelnökök: Kerner Emil, Diósi Nándor. Ügyész: Dr. Ungár Gyula. Pénztáros: Ivánszki István. Jegyző: Kremsner Ferenc. Ellenőrök: Rafalovszki Ágoston, Faller Nándor. Számvizsgálók: Berkó József, Lonin Tivadar. Gazda: Kelecsényi József. Könyvtárosok P. Kiss Lajos, Haszpra István. Választmányi tagok: Adámy Oszkár, Berger Péter, Fekete Dezső, Kiss Gergely, Málovits Lajos, Mészáros József, Mikusi Sándor, Schmidt László, Schin Endre, Reiszer József, Torma János, Varga Mihály. Választmányi póttagok: Baumgartner György, Czinker István, Korecz Vilmos, Korpás Béla, Manglitz Rudolf, Weisz Izidor. Molnár Gyula tb. elnök és Málovits Lajos lelkes buzdító beszédet intéztek a közgyüléshez. Kiss Gergely inditványát a temetkező egyesület ujjászervezése tárgyában nagy tetszéssel fogadták el. A közgyülést a dalkar zárta be a „Hymnusz" eléneklésével.

A polgári fiuiskola előadása. A polgári fiuiskola Vörösmarty önképzőköre március 28-án, vasárnap d. u. 6 órakor tartja ünnepélyét Rákóczi Ferenc születésének 250-ik évfordulója alkalmából a Nagykaszinóban. A szép ünnepély gazdag és érdekes müsorát már ismertettük. Reménlhetően nagyszámu közönség fog gyönyörködni benne.

Postások közgyülése. Most vasárnap, március 28-án d. u. 4 órakor lesz a magyar postaaltisztek országos egyesülete rákosszentmihályi csoportjának ötödik rendes közgyülése Ilona-utca 48. szám alatt.

Kerékpárosok mulatsága. A Rákosszentmihályi Kerékpár Kör husvét elsőnapján a Balatonban rendezi müsoros táncestélyét, amely, mint az előmunkálatokból látható, Rákosszentmihály közönségének egyik igen kedves estélye lesz. A vezetőségnek sikerult dr. Ungár Gyuláné, Weinzierl Gitta, Kiszer Gusztí, Horváth László és Bázel Géza szereplését megnyerni. Lesz még szép müsor, sok móka, számtalan meglepetés és reggelig tartó tánc. A meghivókat már szétküldték.

Szinészet. A Fehér Vilmos szintársulata Monoron is kitünő előadasokkal és jó müsorral örvendeztette meg a közönséget, de anyagilag eleg sovány eredmennyel zárta évadját és jelenleg Abonyban müködik, hol a jövő hónap közepéig marad. Április második felében Rákosszentmihályra készül a társulat.

Az iparoskör felülfizetői. A rákosszentmihályi önálló iparosok és kereskedők körének farsangi mulatságán felülfizettek: Rafc 200, Veisz Izidor 120. Hamar Gyula 100, Gauser Károly 100, Haspra István 100, Szabó József 100, Diósi Nándor 100, Szőke János 100, fij. Zsaludek Antal 100, Teichner Manó 100, Kerner Emil 100, Thoma István 100, Heimovits Marton 60, Kecskeméthy Vince 50, Berkó József 50. Kremsner Ferenc 50, Rafalovszky Ágoston 50 Frank Rezső 50, Berger Péter 50, Kis Gergely 50, Faller Nándor 50, Babinyec Ferenc Metzner János 50, Baumgartner György 50, Málovits Lajos 50, Adámy Oszkár 50, Korecz Vilmos 50, Zirman János 50, Özv. Meiszter Endréné 50, Kelecsényi József 50, Molnár Gyula 50, Dora Mihály 50, Özv. Hajtó Józsefné 30, Lanin Teodor 25, P. Kis Lajos 25, Kótai Gyula 25, Karnics N 15, Kremsner Károly 15, Mészáros László 15, Ertl Ferenc 15, Fischer Antal 15, Mátyás Árpád 15, Kis Ferenc 15, Henits István 15, Varga Imre 10, Sztrananszki Béla 5, Pörter József 5 ezer korona.

Nyilvános elszámolás. A rákosszentmihályi és sashalmi postatisztviselőknek február hó 13-ikán tartott müsoros táncestélyén felülfizetettek: Balogh Mátyás 80, Budai György 100, Egyed János 40, Eiben Ernő 50, Fabinyi Károly 50, Fodor Rezső 61, Harsády József 30, Hild László 70, Dr. Kálnik Gyula 25, Klein József 10, Kovács Gábor 10, Majoros József 50, Özv. Malkó Rezsőné 50, Mojzsis János 50, N. N. 27, Szabó Dániel 123, Szenes László 50, és Zsuzsika 50 koronát. Tiszteletjegyüket megváltották: Dr. Bartha József 50, Demény Károly államtitkár 100, gróf d'Orsay Olivér 100, Huszár Károly 100, Kerner Emil 100, Krenedits Sándor 100, Lippe Ödön 50. Dr. Neumann Benő 100, Regős József 50, Töröcsik Gyula 50 ezer koronaval. Az estély kitünő és olcsó buffetjét ingyenes adományaikkal: Csipko Lajosné, Fodor Rezsőné, Gergely Andrásné, Gregrovich Józsefné, Harsády József, Herkner Nándorné, Özv. Kóta Ambrusné, Lenk Gyuláné, Majoros Józsefné, Malz Arthurné, Mallitza Györgyné, Poros Istvánné, Rogáry Mihályné, Sebes Richárdné, Sélley Antalné, Szécsényi Istvánné, Vitáli Jenőné, és Zeemann Ferenczné látták el bőségesen, mig Mojzsis Jánosné pedig sütemenyválság cimen 100,000 koronát adományozott. A sütemények átvételével, rendezésével és elárusitásával d. u. 5-től csaknem reggelig fáradhatatlanul buzgólkodtak: Malz Arthurné, Sebes Richárdné és özv. Kótai Ambrusné Mindazoknak, akik pénz- vagy természetbeni adományaikkal, avagy fáradhatatlan tevékenységükkel hozzájárultak, hogy az estély erkölcsi és anyagi sikert érjen el, ezuton mond az egyesület elnöksége hálás köszönetet.

Szentmihályi Miska.

— Szerkesztő bácsi tudja-e, hogy miért járnak a rendőrök farkaskutyával?

— Miért?

— A rendőr vigyáz a rendre, a kutya pedig a rendőrre.

RÁKOSSZENTMIHÁLY SPORTJA.

Rovatvezető: **Cserjesi Károly.**

A MASz pestvidéki kerület ifjusági mezei bajnoksága a rákosszentmihályiaké. Amikor örömmel adjuk közre ezt a hirt, nem mulaszthatjuk el, hogy a RAFC ifjusági atlétái előtt meg ne hajtsuk az elismerés zászlaját. A napilapok, a sportlapok már megtették a maguk elismerő megjegyzéseiket a RAFC csapatára, mi ez alkalommal reá mutatunk, hogy egy pálya nélkül álló egyesület csapata, erős akarattal szerezte meg Szentmihálynak és klub-

jának a győzelmet. A bajnoki cim mindent jelent egy atletának s nekünk szentmihályiaknak pedig a ragyogó, szép jövő képét mutatja. Ha a jelek nem csalnak, ugy az 19 6. évben hegemonia kérdésében erősen bele fognak szólni a szentmihályiak. Pook László, Hóra Nándor, Taby József, Prazsenka László, Kereki Gyula neveit jól megjegyezzük magunknak, mert ez az öt gyerek ismertebbé tette nevét Szentmihály sportjának, mint száz és száz cikk, szép és hosszadalmas beszéd. Most már kezdenek bennünket ismerni és tudják, hogy Rákosszentmihály nem Mucsa mellett van. Legyetek üdvözölve derék ifjak, a ti eredményetek legyen követendő példa öreg és ifju előtt Rákosszentmihályon.

Futball. K. Törekvés—BTK 2:1 (1:0) amatőr-liga. Biró: Lóránt. Az RTK a tavalyi fordulóban állandó kisérő balszerencséje vasárnap sem hagyta el. Szép, odaadó játéka után is veszteségként kellett a küzdő térről levonulnia, holott egy kis szerencsével meg is nyerhette volna a mérkőzést. Törekvés szerzi meg a vezető gólt az első félidőben egy 11-esből; a második félidőbe Törekvés ujabb goolt ér el, majd Horváth rugja RTK egyetlen goolját. Mindvégig erős, érdekesen változatos játék. — RAFC I.—Pestujhelyi L. K. I. 3:1 (1:0). Barátságos. Biró Drexler. Igen kemény, mindamellett szép mérkőzés, melyet a RAFC jó formában levő csapata biztosan nyert meg. Góllövők: Waldner 2 és Kuhn Maxi — RAFC II.—Pestujhelyi L. K. II. 0:0. RAFC ifj.—Pestujhelyi L. K. ifj. 3:1 (2:1). A RAFC ifjak első mérkőzése. Góllövők: Németh S. 2 és Brouszil. — Középmagyarországi birák—RAFC old boy 3:1 (2:0). Biró Barna. A RAFC öregjei nagy igyekezettel játszottak, de nem tudták ellensulyozni az ellenfél tudását.

Atletika. MASz pestvidéki kerületének mezei bajnoki versenye mult vasárnap folyt le a csillaghegyi FC terepén nagyszámu nézö közönség előtt, kik között szép számmal láttunk szentmihályi érdeklődőt is. A mult evi gyönge mezőszakhoz képest a kerület örvendetes fejlődését mutatta az induló csapatok szép száma. Sajnálatos, hogy a tavalyi bajnok Dorogi AC az idén nem állitott csapatot a versenybe. A senior versenyben öt, az ifjuságiban három egyesület vett részt. — A rákosszentmihályi leventék is megkezdették a héten mezei futó-tréningjüket. A vasárnapi bajnoki versenyben két leventénk már (Marcell és Prazsenka) szépen szerepelt.

RTK hirei.

RTK közgyülése. RTK az idei rendes közgyülését f. hó 28-án d. u. 6 órakor tartja a községháza tanácstermében.

R.-Kerékpár Kör hirei. Az egyesület Adj Isten cimmel hivatalos értesitőt inditott meg, melyet a tagoknak dijtalanul küld meg.

Tura naptár. Április 18-án Nagytéténybe, 25-én Monorra, május 2-án Pilisvörösvárra, 9-én Mária besnyőre és 16-án Harasztiba rendez az egyesület turakirándulást.

Husvéti mulatságot rendez az egyesület husvét első napján a Balaton vendéglő összes termeiben.

Tura kirándulásokon való minél pontosabb megjelenésre kéri fel a vezetőség az összes tagokat.

RAFC és kerékpáros kör hirei.

A tornaszakosztály Béky Béla elnöklete alatt tartotta a héten első ülését, melyen a férfi osztály vezetésére Szabó Géza sportigazgatót kérték fel. A női osztályt tovább is Cserjesi Károly vezeti. Elhatározta a szakosztály, hogy április havában disztornát rendez, miért is felhivja ugy a hölgy-, mint férfi tagjait, hogy a tornaórákra pontosan járjanak el.

Ping-pong szakosztály a csillaghegyi FC-val tárgyal klubközi 5-ös csapatverseny rendezése ügyében. A versenyt valószinüleg a RAFC tornatermében tartják meg.

Az atletikai szakosztály mintegy 25 atléta részvétele mellett pénteken alakult meg. Szertárosnak Meister Antalt, senior-kapitánynak Kun Miksát, ifj. kapitánynak Pook Lászlót választották meg.

Klubközi vivóverseny. Phőbus S. E. és RAFC f. hó 25-én fél 7 óakor a RAFC vivótermében 6-os csapatokkal versenyt rendez.

Budapesti Rendőriskolai AC I. csapatával játszik f. hó 28-án barátságos mérkőzést a RAFC I. csapata. A mérkőzés d. u. 4 órakor kezdődik a RAFC sporttelepén.

Villamos főzőedények, főzőlapok, vasaló, porszivó, motor, csillár, izzólámpa. Elsőrendü minőség. Kedvező fizetési feltételek! A „Phőbus“ rákosszentmihályi raktárában (Rákosi-ut 46 szám.) Felvilágositással szolgál a Phőbus irodája

Schmideg szőrmeház
BUDAPEST IV., PÁRISI-UTCZA 6. SZÁM.
Szőrmekülönlegességek, kabátok dus választékban. Megóvásra vállal mindennemü szőrméket.
Átalakitások, javitások jutányosan.

LIPCSEI VILMOS
RUHA, PONGYOLA és BLUZ
KÜLÖNLEGESSÉGEK ÁRUHÁZA
BUDAPEST, IV KER KIGYÓ-TÉR 4. SZÁM

Mende Pál BUDAPEST IV., VACZI-U. 1.
férfi- és női divatáru
különlegességek.

Ön kedvező részletfizetési feltételek mellett vásárolhat vagy rendelhet
átmeneti és tavaszikabátokat
férfi, fiu és leánykák részére, tiszta gyapjuszövetből a legjobb kivitelben, az országszerte ismert és ujból megnyilt (a volt Kossuth Lajos-utcai)
Wolf ruhaáruházában
most IV., Gerlóczy-utca 1. szám.
Külön mértékszerinti szabóság. Külön gyermekruha osztály. TELEFON: 124—59.

Állandó butorkiállitás ooo **Grosshändler J.**
Budapest, IV. Semmelweis-utca 17.
A legszebb készletek legfinomabb háló-, ebédlő-, uri- és szalon-berendezésekben.

Brilliánst, aranyat, platinát, ezüstöt, legtöbbért vesz **SCHWARTZ**
ékszerüzlete. Muzeum-körut 21 Telefon J 103-73.

Női felöltők, estélyi és utcai ruhák
meglepő olcsó árakon
REICH HENRIK czégnél
Budapest, IV., Egyetem-u 9.

Tetőtől talpig ruház az ujból megnyilt
TULIPÁN gyermekotthon áruház
Husvétra raktáron vannak az összes gyermekruházati cikkek (csecsemőtől 18 éves korig) igen jutányos árakban. Izlésben minőségben, megbizhatóságban **DARVAS**
cég a régi!
UJ HELYISÉGE:
IV. ker., Apponyi-tér 5. szám.
Belvárosi Takarékpénztár épület.

Kitünő asztali fehérbor „Ó“ 1 liter 12 000 kor.
Kernernél, Rákosi-ut 45.

Női atletika. A RAFC atletikai szakosztálya a legközelebbi időben megindítja a női atletikát is. Remélhetőleg a női atléták is olyan dicsőségesen fognak szerepelni, mint a férfiak

Meghivó.

A **Sashalmi Hitelszövetkezet** mint az OKH. tagja 1926. évi április hó 11-én d. u. 4 órakor, határozatképtelenség esetén április 18-án d. u. 4 órakor a szövetkezet székházában Sashalmon, Szt. István-u. 22. sz. alatti helyiségében **rendes évi közgyülést** tart. Napirend: 1. 1925. évi üzleteredményről szóló jelentések tárgyalása. 2. Zárszámadások megvizsgálása és a felmentvény megadása. 3. Mérleg megállapitása. 4. Tiszta jövedelemről való rendelkezés. 5 Az igazgatóság 4 tagjának választása. 6. A felügyelőbizottság 3 tagjának választása. 7. A mérleg ujjáértékelésével kapcsolatos igazgatósági javaslatnak és a felügyelőbizottság erre vonatkozó jelentésének tárgyalása. 8. Az ujjáértékelt megnyitó mérleg megállapitása, s ezzel kapcsolatban az egész tiszta vagyonnak tőketartalékba való helyezése. 9. Üzletrészek névértékének és a tagok felelősségének ujbóli megállapitása 10. A fentiekből kifolyólag az alapszabályok 8. §-ának módositása. 11. Netaláni inditványok. A mérlegek a szövetkezet helyiségében megtekinthetők.

Meghivó.

A Rákosszentmihályi Nagykaszinó **1926. április 11-én d. u. 5 órakor** tartja rendes évi közgyülését, mely kitüzött időben, ha a tagok kellő számban meg nem jelennek, azt **1926. április 18-án** d. u. 5 órakor tartjuk meg, tekintet nélkül a megjelentek számára, melyre a t. tagokat tisztelettel meghivom. Rákosszentmihály, 1926. március 21.

Krenedits Sándor s. k. elnök.

Tárgysorozat: 1. Jelentés a Nagykaszinó mult évi működéséről. 2. Zárszámadás 1925 évről. 3. Költségelőirányzat az 1926. évre. 4. Általános tisztujitás. 5. Esetleges inditványok.

Az alapszabályok értelmében csak azok az inditványok tárgyalhatók, melyeket legalább 8 nappal a közgyülés előtt irásban nyu tottak be.

HIVATALOS KÖZLEMÉNYEK.

2453-926. kig. sz. **Hirdetmény.**

Az 1926. évi községi közmunka kivetési lajstromot f. é. március hó 19-től április hó 3-ig közszemlére teszem ki.

Rákosszentmihály, 1926. március 19.

Rónay s. k. adóügyi jegyző.

2596-1926. sz **Hirdetmény.**

Ezennel közhirré tesszük, hogy mezőgazdasági terményeket csak akkor szabad a község belső területére behordani, ha a legközelebbi lakóházaktól vagy gazdasági épülettől legalább is 50 méterre van.

Oly belső területre való hordáshoz, amelynek távolsága az emlitett épületektől 50 méternél kisebb, de legalább 15 méter, előzetes engedély szükséges.

Felhivatik tehát a lakosság azon része, kik mezőgazdasági terményeiket fenti módon behordani óhajtják, hogy ez iránti kérvényeiket a községi előljáróságnál f. évi április hó 8-ig okvetlenül adják be.

Rákosszentmihály, 1926. március 23.

Községi előljáróság

Telket keresek megvételre Rákosszentmihály belső részén. Előnyös árajánlatot kérek. Rákosszentmihály, Batthyány-utca 45. szám.

Igen szép butorozott szoba, konyha, kerthasználattal **nyaraló lakasul** méltányos áron **kiadó.** Rákosszentmihály, Szentkorona-utca 8. szám.

Oláh József Rákosszenmihály (Ehmann-telep) Bercsényi-u. 10. Telefon 7. BUDAPEST VII. Tábornok-utca 6 Telefon: József 93—59.

bádogos és szerelő Elvállal minden e szakmába vágó munkákat, ugymint: központi fütést, szellőztetést, légszesz, vizvezeték, fürdőszoba, angol clozet, szivó, nyomó, kézi- és motor-hajtási szivattyukat csatorázások és mindennemü épület diszmü bádogos munkáatokat. Javitások jutányosan eszközöltetnek.

Bokaszoritó KELETIJ. orvosi műszer és testegyenesitő gépek gyára **harisnya**

Budapest, IV. Petőfi Sándor-utca 17.

BARANYAY VENDEL, SZOBRÁSZ VÁLLALKOZÓ **Budapest, IV. Irányi-u. 25.** Telefon József 151-98 Elvállal szobrászati munkákat, épület homlokzatok javitását festését, disztiset, mükő-lépcsők, lábazatok, kertivirágvazák keritések stb. készitését jutányos árban.

PISZKER EMIL SZÜCSMESTER BUDAPEST IV., PETŐFI SÁNDOR-U. 8.

Belvárosi kávéház Budapest, Apponyi (volt Kigyó) tér Elsőrangu italok. Egész nap kitünő meleg konyha. Külön termek. Figyelmes kiszolgálás

Rónai Miklós és Tsa

RIPKA KÁROLY kárpitos és diszitő Rákosszentmihály, LECHNER LAJOS-UTCA 23 Toros-utca sarok. Specialista az angol bőrbutorok készitésében, javitásában és festésében. Vallalok minden e szakmába vágó munkalatokat. Karpitos butorok részletfizetésre kaphatók.

MAGYAR CONFEKTIO MÜVEK R. T. :::: Ezelőtt: **UNGÁR LIPÓT BUDAPEST,** IV., KOSSUTH LAJOS-UTCZA 2.

A Cinkota Hév. Budapest Kerepesi uti állomáson levő **Cukorka árusitás** tisztelettel ajánlja tisztán kezelt cukorka- és csokoládé különlegességeit. Rendkivül olcsó árak. Szives támogatást kér

Rosner Hugó.

„LUX" DROGÉRIA KAMARAI SZÁLLITÓ **BUDAPEST, VIII. MUZEUM-KÖRUT 5. SZÁM.** Gyógyáruk, vegyszerek kozmetikai cikkek legelőnyösebb bevásárlási forrása,

BENCZE czipőszalon Budapest, IV., Bécsi-utcza 5. szám. Félemelet

Kun Sándor Festék, kátrány és vegyi termékek gyári raktára **Budapest, Ferencz József-rakpart 16.** Állandó raktár az összes hajózási anyagok és hajózási felszerelési czikkekben. Román és portland-czement gyári raktára. Telefonszám: 61—23.

Tüzifa: elsőrendü bükk, kapható **valódi porosz szén** vegyes senyképes áron. A megrendelést saját lovaimmal **házhoz szállitom.** Uj vállalatomat a t. közönség szives pártfogásába ajánlom. **KLEIN JÓZSEF** Rákosszentmihály, Remény-utca 21. sz.

Bőrszékipar KENDI ANTAL Budapest, IV. Semmelweis-u 7. butorbőrsajtolás, bőrfaragások, butorállványok, aszialok. Nagy raktár bőrszékek és karosszékekben. Használt székek átalakitása bőrszékekre olcsóárakban.

Egyenruhák a nemzeti hadsereg, pénzügyőrség, vasuti- posta- és erdészeti tisztek és altisztek, valamint bármilyen egyenruhátviselő testületek részére, továbbá sapkák, kardok, kardkötők, kardbojtok, derékszijjak, vállszijjak, nyakravalók, keztyük, bőrgamásnik, csavargamásnik, rendjelek, csillagok, zsinórok, paszományok, lovaglópálczák és mindenféle felszerelési czikkek legjobb minőségben beszerezhetők

FILLER MÓR ÉS TÁRSA CÉGNÉL

Budapest, IV., Veres Pálné-utcza 10.

CZIRING ARMIN és FIAI

szőrme-, szűcsáru-raktára és megóvó intézete.

Budapest, Deák Ferencz-utcza 19. szám.

TELEFON 281.

Gummi haskötők, gummi harisnyák, gummi sérvkötők, műlábak, egyenestartók, suspensorok, irrigatorok, hygienikus gummiáruk, Betegápolási czikkek legnagyobb választékban kaphatók: Weszely István és Tsa utóda cégtulajdonos:

Nagy Károly Frigyes

Budapest, IV. Apponyi-tér 1.

NÁDAS női kézi munka és rajzmüterme

Budapest IV., Petőfi Sándor-utcza 11. sz.

Részletfizetésre készpénzárban kaphatók: Férfi és női ruházati cikkek, férfi öltönyök, felöltők, női kosztümök és felső kabátok. Férfi-, női és gyermek-cipők. Mindennemü textiláruk, vászon, chifon, batiszt, mosókelmék, stb. Férfi- és női fehérnemüek, ruha és kabatszövetek, férfi kalapok, valamint férfi, női és gyermek-harisnyák, stb. Varrógép és kerékpár. Tüzifa, porosz- és magyar szén. Só, bor, mindenféle szeszes italok, terményáruk, stb. a legolcsóbb napi arban. **Rákosszentmihályi Takarékpenztár R.-T. áruosztályában, Bizalom-u. 1.** Rakosi-ut sarok.

LAUFFER TIVADAR-féle BELVÁROSI

kölcsönkönyvtár

Budapest IV. ker., Váczi-utcza 19. szám.

Magyar — német — franczia — angol müvek.

A valódi **Holland Három Király Tea**

a legjobb vértisztitó szer.

Óvakodjunk utánzatoktól; az eredeti készitmény kapható:

Neruda Nándor-nál Budapest, IV. kerület, Kossuth Lajos-utcza 10.

Valódi amerikai White fogkrém.

DIJTALAN SZEMORVOSI VIZSGÁLAT d. e. ½12-ig, d. u. 4-6-ig. „REFRACTIO" speciális látszerészeti intézet Budapest, IV. Szervita-tér 6.

Zwieback Lajos és Testvére

Budapest, IV. Váczi-utcza 14. szám.

Dus választék elegáns kész kosztümök, ruhák, köpenyek, bluzok és pongyolákban. Saját műhelyeiben méret utáni rendelések elsőrangu munkaerők által legfinomabb kiviteiben a legkényesebb igényeknek megfelelően készülnek. Vidéki megrendelések pontosan eszközöltetnek.

NŐI GYÁSZRUHA KÉSZITŐ VÁLLALAT

Horváth és Halász

Budapest, Váczi-utcza 26. Párisi-utcza sarok.

Fekete kelmék, kész női ruhák, felöltők, keztyük, gyászkülönlegességek stb. dus raktára. Gyászruhák kivánatra 4 óra alatt készittetnek. Telefon 861

RÁCZ DÁNIEL

Női felöltők, angol kosztümök és alkalmi toilettek, blousok, pongyolák áruháza és műtermei

Sürgönyczim: „Roberácz" *BUDAPEST,*
Telefon: 167-02. *IV., Kigyó-utca 2. sz.*

Fratelli Deisinger cégnél Budapest, Ferenciek-tere 1. (Királyi bérpalota)

Kávé * Tea * Rum.

Sneidig EGYENRUHÁKAT

olcsón és jó minőségben szállitanak

BLUM és TESTVÉRE egyenruha szállitok

Budapest, IV. Váczi-utcza 31—33 Piarista-épület.

Grünvald és Váhl

saját készitményü menyasszonyi kelengyék fehérnemüek és vászonáruk raktára. Különlegességek: Blousok és pongyolákban

BUDAPEST, IV. VÁCZI-UTCZA 26. Telefon 98

Modern és hasznos ajándék egy fényképező készülék. Nagy választékban olcsó árakon kaphatók

Pejtsik Károly fényképészeti czikkek szaküzletében Budapest

IV. Városház-utcza 2.

Árjegyzék és utbaigazitás dijmentes. Saját müterem kizárólag amatőr czélokra.

Aranyvirág kitünő jó levélpapir discret boritékkal. Kapható: SZÉNÁSY BÉLA papiráruházában Budapest, Ferenczieк-tere 9.

ZSUFFA ISTVÁN ÉS TÁRSAI

angol gyapjuszövetek kereskedése

BUDAPEST, IV., Váczi-utcza 26. Piarista-utcza sarok.

Állandó nagy raktár elsőrendü angol-, skót- és irland szövetekben valamint selyem- és egyéb bélésárukban

Budapest szenzáczióját képezik

ELSNER OSZKÁR áruházai

főüzlet IV. Párizsi-utcza 3. sz. Koronaherczeg-utcza sarok.

Nagy választék szalagokban, csipkékben, jabots echarpe, shawlokban és mindennemü divatcikkekben.

Telefon 102—11. Telefon 102—12

NAGY IMRE virágnagykereskedő Budapest, IV., Fővám-tér 5.

(a központi vásárcsarnok átellenében.)

A Czigány János czégnek évek óta kizárólagos tulajdonosa Modern kertészeti telepem: II., Passzréti-ut 64.

KERTÉSZ TÓDOR
Budapest IV., Kristóf-tér.
Football, athletika, lawntennis sport összes kellékei nagy választékban. Tenis raket javitást és ujra hurozást gyorsan elkészit

Holzer divatháza
Bpest, IV. Kossuth-Lajosu. 9.
Külön női fehérnemü osztaly

Vászon és damasztáruk, házilag készitett fehérnemüek, a legszolidubb kivitelben - a legolcsóbban - a rég bevált
VILCSEK VILMOS
kelengyehazban.
Budapest, IV. Kecskeméti-utcza 9.

A Münchengrätzi czipögyar r. t.
BUDAPEST, IV., KOSSUTH LAJOS-UTCZA 15. szam.
tavaszi ujdonságok nagy választékban.

SUGAR VILMOS
Budapest, IV. Deák Ferenc-utca 23.
(Deak-tér sarok)
Megérkeztek a tavaszi ujdonságok férfi és női szövetek selyem, bársony és flanellekben dus választék.

Dona Döme es Isa
papirkereskedése, a popradi gyár raktára
Budapest, IV. ker., Régi posta-u. 6.
Ajánlja a PÉTERFALV gyarban készült Oceán-tengerentuli levélpapirt valamint egyeb igen diszes levelpapirokat és minden szakmaba vagó czikkeket
Vidéki megrendeléseket postosan teljesit.

Telefon József 55 85.
STEPANEK ANTAL
orvosi müszer-, kötszer- és orthopádiai gépek gyára. Budapest, Szentkirályi-utcza 49.
Készíti az összes orvosi müszereket és betegapolasi cikkeket. Mint. mülábakat, tamgépeket, sérvkötöket. haskötöket és görcsér elleni harisnyákat.

Szemere Gáspar szalag, csipke, himzés, zsinór, paszomány, gyöngy, gomb, tü, fonal, csat, övek, csipkeszövetek, fémkelmék, ruhaselymek stb. kereskedése. Állandó raktár divatujdonságokban.
TELEFON 118 11. IV. Deak Ferenc-utca 13.

Hölgyeket nem, de férfiakat és fiukat tetőtől-talpig kifogástalan eleganciával öltöztet
a Platschek Áruház
Budapest, IV., Károly-körut 28.
Elsőrendü minőségek. Szigoruan szabott árak.
Kérjen árjegyzéket!

Radó József
bluz, ruha, pongyola női divatháza
Budapest, Ferenciek-tere 1. (Kir bérpalota)

JESCO a cipőipar csodája! Utólérhetetlen forma, elegánczia és tartosság tekinteteben. Fél és magas czipők.
Főraktár: DEUTSCH ANTAL
Budapest, IV., Kecskeméti-u. 19.

SALZER J. PAPIRÁRUGYÁR
TELEFON: József 101—30.
készit legfinomabb pouder-dobozokat és parfüm casettáka csak a legfinomabb kivitelben. Külön osztály cukrász papir kellékek gyartására. (Gyartelep: VI., Lehel-utca 9.)
Városi iroda: IV. Ferencz József-rakpart 15.

NOEMI SHAMPOON a legjobb fej- és hajmosópor
KISS LÁSZLÓ drogeria
IV. Veres Pálné-utcza 10

RADO ALADÁR
bluz- és pongyola divatáruháza
Budapest, IV., Kristóf-tér 6. szám.

LÁSZLÓ és FEKETE
NŐI- ÉS FÉRFI DIVATKELMÉK ÁRUHÁZA
Budapest, IV., Koronaherczeg-u. 14-16.

Régi magyar és osztrák
BÉLYEGEKET és GYÜJTEMÉNYEKET
lehetőleg eredeti boritékon
MAGAS ÁRON VESZ:
Neuberger S. bélyegkereskedő, Budapest IV. Károly-körut 6. szám.

VARGA SÁNDOR
fűszer és csemege kereskedő
Budapest, VII., Baross-tér 20. (A szobor előtt.)
Ajánlja mindig kitünően felszerelt üzletét, mint szolid bevásárlási forrást. Elsőrendü csemegék, sajtok és gyümölcsök.

BETEGÁPOLÁS. Az összes gyógykezelési eszközök, u. m. sérvkötők, haskötők, gummi görcsér-harisnyák, egyenestartók, testegyenészeti gépek. műlábak, műkarok, kötszerek, teljes gyermekágyas felszerelések, masszáló- és villamosgépek a legmegbizhatóbb minőségben csakis
Fischer Péter és Társa részv.-társ. czégnél
most IV. ker., Kálvin-tér 3. szám
szerezhetők be. — Most megjelent legujabb képes árjegyzéket kivánatra bérmentve titoktartás mellett azonnal küldjük.
Telefon József 19—24. Alapittatott 1850

Stern József r.-t.
alapitva 1860.
Budapest, Kálvin-tér 1.
Divatkelmék, mosóáruk, selymek, sifonok, vásznak, férfi- és női-fehérnemüek, kötöttáruk és kész nőiruhák legelőnyösebb beváslárló forrása

Neuwald Illés utódai könyvnyomda Bpest, VIII., Üllői-ut 48. Kiadótulajdonos: Balázsovich Zoltánné.

XXVI. évfolyam. Rákosszentmihály, 1926. vasárnap, április 4. 15. szám.

RÁKOS VIDÉKE

TÁRSADALMI, KÖZIGAZGATÁSI ÉS KÖZGAZDASÁGI HETILAP.
RÁKOSSZENTMIHÁLY NAGYKÖZSÉG ÉS SZÁMOS EGYESÜLET HIVATALOS LAPJA.

Szerkesztőség és kiadóhivatal: Rákosszentmihály, Szentkorona-utca 37.

Megjelenik minden vasárnap.

Felelős szerkesztő: BALÁZSOVICH ZOLTÁN.

Előfizetési ár: Egész évre 120000. K
Fél évre: . . 60000. „
Negyed évre: 30000. „
Egyes szám ára 3000 korona
Hirdetéseket felvesz a kiadóhivatal.

Husvét ünnepén.

Irta: Szathmári Lajos.

Jeremiás prófétának siralmai Babilon füzfái alatt a próféta ajkairól nem hangzottak szivhezszólóbban, mint templomaink boltivei alatt.

A magyar jeremiád, amely eredeti szövegében igy szól: »Szüzek, ifjak sirjatok, mélyen szomorkodjatok...« keseregve járta be szivünket a Megváltó szenvedése és saját sorsunk felett. Ha hazánkra, ha nyomoruságunkra, ha saját bajainkra gondolunk, elmondhatjuk: »A keresztfához megyek, mert máshol nem lelhetek nyugodalmat lelkemnek.«

Az önzésnek soha több követője, a testvértelenségnek soha nagyobb elterjedése, mint manapság... A bünlajstrom soha setétebb nem volt... A bünök szennyes árja elboritni készül mindent.

Minden azt mondja: »Fel a szent hegyre, hol Jézus az emberiség büneiért kinszenvedett, hol Jézus dicsőségesen feltámadott.«

A Megváltó szenvedésében, mint világos tükörben, látja meg az ember bünei rutságát, az ő szenvedésében, mint gyönyörü kertben, látja meg az erényvirágok szépségét. Itt találja meg az emberiség, itt találhatja meg a nemzet szive fájó sebére a vigasztalást és gyógyitó balzsamot.

A kereszten kinszenvedett Megváltó atyja a jövendő századoknak.

Az ő tanitása volt gyógyitása az emberiségnek; a föltámadásnak magva volt mindenkor, midőn tizenkilenc századév során a háboru vétkes dulása tette boldogtalanná az Isten képére teremtett embert.

Ez igazságon nem változtat semmit az ókor minden bölcselete, az ujkor minden tudománya, repülője, rádiója.

Isten, aki a természet mühelyében szabad tért engedett az emberi értelemnek, annak a kis gépezetnek igazgatását, amelyet emberi szivnek neveznek, önmagának tartotta fenn, amelynek müködése egyszer ha megállott, azt többé vissza nem adhatja semmi emberi tudomány.

És Jézus Istenember volt. Első szava is a szent kereszten annak vallja őt, ellenségeiért imádkozik: »Atyám, bocsáss meg nekik...« Igy csupán ember nem szólhatott.

»Ismerem az embereket, — igy szól Napoleon — milliók szolgáltak a kezem alatt«, ő nem volt csupán ember s meghajtá térdét a kereszt előtt s akit a félvilág birása ki nem elégitett, az ő tanitása vigasztalta meg Szent Ilona szigetén.

IX. Lajos francia király halálos ágyán fejéhez tétette Jézus töviskoszoruját, lábaihoz az aranykoronát és igy szólt a királyi koronához: »Óh, hányszor csaltál meg fényes ragyogásoddal« és Jézus töviskoszorujához: »Hányszor vigasztaltál meg szenvedéseim között.«

XVI. Lajos a börtönben, midőn halálra akarták vinni, nem engedte megkötözni kezét, mig a lelkész csendesen nem figyelmeztette, hogy Jézus kezét is megkötötték.

Jézus tanitása a szivek vigasztalója, a szenvedélyek megfékezője, a szeretet felkeltője; világosság, erősség, amire oly nagy szükségünk van gyarló embereknek és oly nagy szüksége boldogtalan nemzetünknek.

Vigasztalódjunk: Jézus feltámadott!

Az igazságot megölni, eltemetni nem lehetett.

Az angyal leemelte a nehéz követ Jézus sirjáról.

A vigasztalás angyala le fogja emelni a fájdalom követ a nemzet szivéről is!

Hallani fogjuk, érezni fogjuk Jézus szavait: »Békesség nektek! Az én békémet hoztam nektek. A békesség lelkét, az igazság, a szeretet lelkét.«

El fogjuk még mondani: »Feltámadt az Ur! Feltámadt a nemzet. Hála legyen az Istennek!«

HIREK.

Husvéti szertartások. A husvéti ünnepeken a következő sorrendben lesznek istentiszteletek. A rk. templomban. Nagyszombaton d. u. 6 órakor kezdődik a feltámadási körmenet. Husvét vasárnap reggel fél 8 és fél 9 és 10 órakor lesznek ünnepi szent misék. A reggeli misék előtt és után lesz a szokásos husvéti ételáldás. Husvét hétfőjén rendes vasárnapi sorrend.

Credó gyülés. A Credó-férfiegyesület mult vasárnap tartotta rendes havi ülését a Világ-mozgóban. Taraba József dr. elnök örömmel állapitotta meg, hogy az egyesület rendezésében lefolyt lelkigyakorlatok szépen sikerültek, azon a hivek nagy számban vettek részt, s járultak a Szentségekhez. A napközi otthon müködéséről számolt be ezután, s D'Orsay Olivér grófnak az étkezés céljára felajánlott 1 millió koronás adományáért hálás köszönetet szavaztak. Az egyesületi énekkar háziszabályait jóváhagyólag tudomásul vették és kották beszerzésére 660.000 koronát megszavaztak. Elhatározták, hogy a mohácsi vész 400. évfordulójára gyászünnepélyt rendeznek, s az előkészitő munkálatokat megkezdték. Egyesületi zászlóalapra Baka Mátyás 100.000

Lapunk mai száma 10 oldal.

koronával a gyüjtést megindította, s nemes példáján felbuzdulva Takács József 100.000 és Krausz István 150.000 koronát adott. A szép adományokért köszönetet mond a vezetőség s a több felől már előre jelzett adományokból biztatást lát arra, hogy már a nyár folyamán zászlóját megáldhatja.

Husvéti lelkigyakorlatok. A husvéti ünnepekre való lelki előkészület szép eredménnyel végződött. Az összes iskolákban tisztult lélekkel engedték az ünnepekre haza a tanulóifjuságot. A polgári iskolák lelkigyakorlatait Alexy Rezső hitoktató végezte. A leánykongregáció három napos lelkigyakorlatát Budapestről Müller testvér végezte. Előadásait buzgón és sok lelki haszonnal látogatták a tagok. Végezetül csütörtökön a Mária ünnepen 14 uj tagot vettek fel. Ugyancsak ő szervezte ujra a gyermekszív gárdát, mely ujult erővel kezdte meg működését. A helybeli ifjuság és felnöttek lelki kiszolgálása mellett a környékre is jutott munka. Dr. Taraba József Alexy Rezső hitoktató társaságában kiment Annatelepre és Máiyásföldre, hol ugy a tanuló ifjuságot, mint a felnőtteket részesitették szentségekben. E fáradságos munka megszervezésében legnagyobb érdeme van buzgó plebánosunknak Pichler Istvánnak és két derék társának.

Képviselőtestületi közgyülés. Március 27-én rendkivüli közgyülést tartott Rákosszentmihály képvtselőtestülete. Kecskeméthy Vince biró elnökölt. A jegyzőkönyvet Wayand Károly és Payer Willibald hitelesitették. A körállatorvosi állás betöltése tárgyában egyhangulag elhatározták, hogy arra Piller György cinkotai körállatorvost meghivják és megkérik a járási főszolgabirót, hogy ahhoz adja meg hozzájárulását. Ugyanilyen határozathozatalra felhivják a körzet másik két községét is. Az ifju Poros István mérnöknek a Csömöri-ut, Remény utca és Batthyány-utca burkolása tárgyában készitett terveit elfogadták és jóváhagyásra felterjesztik. Négy méter szélességben történik a burkolás és előirányzott költsége 2400 millió korona. A testnevelő tanácsba vitéz Makray Ferenc eltávozása következtében megüresedett helyre Klier Józsefet, a rákosszentmihályi Hangya ügyvezető igazgatóját, az ismert sportembert választották meg. A második választó kerületi kör köszönő levelét, melylyel a világitás kiterjesztése ügyében elért eredményért mond köszönetet, tudomásul vették. A vakok gyámolito egyesülete javára 800 ezer koronát szavaztak meg. Gombás Károlynak a villamos közlekedés javitásának és a tarifa leszállitásának tárgyában beadott inditványát részben elfogadták és különösen a reggeli és esti menetrend ügyében a háboruelőtti állapot helyreállitását szorgalmazzák, egyébként pedig csatlakoznak a Postatisztviselők egyesületének ez irányban megindult mozgalmához, s külön mozgalom indítását célravezetőnek nem találják. A község részéről az egyesület bizottságába Kecskeméthy Vince birót, Gombás Károlyt és György Jánost küldték ki. Dr. Kánitz Gyula inditványt adott be, hogy magát Rákosszentmihályt két kéményseprő kerületté osszák, illetve ilyen értelmü előterjesztést tegyenek a vármegyének. A képviselőtestület a javaslatot érdemben nem tárgyalta, hanem visszautasitotta azzal, hogy a képviselőtesületnek csak annak tagjai, vagy az előljáróság tehetnek javaslatot. Végül honossági és illetőségi ügyeket tárgyaltak és Krenedits Sándor főjegyzőt, aki a targyakat a szokott részletességgel és világos, szakavatott előadásban ismertette, lelkesen megéljenezték.

Épül a villamos vezeték. A nagyhét hozta meg a világitás nélkül szükölködő külső telepek lakossága számára a várva-várt örömöt. Mint a „Rákos Vidéke" előre jelentette, megkezdték a villamos világitás hálózatának további kiépitését. Az első napokat az oszlopok szállitása és előmunkálatok foglalták le, husvét után aztán teljes erővel megindul a munka az egész vonalon. Hetek alatt akarnak végezni vele, annál is inkább, mert hiszen most már a közönségnek és a Phöbusnak egyaránt érdeke, hogy az áramfogyasztás mielőbb megkezdődjék.

Jelzalogkölcsönöket 1 évi időtartamra lakóházakra a becsértek 25 százaléka erejéig előnyös feltételek mellett közvetit a Rákosszentmihályi takarékpénztár r. t. Kellékek: telekkönyvi kivonat, tüzbiztositási kötvény és folyó évi dijnyugta.

Ha meg vagy elégedve szólj másnak is.
Ha nem vagy megelégedve — szólj nekem.

Kirschner József sütőmester
SASHALOM: THÖKÖLY-UT 21.

Elárusitó hely: Rákosszentmihály: Ferenc József-tér
Ajánlja mindenkor friss és elsőrendü áruit. — Pompás házikenyér, péksütemények.

Figyelem! Füszer, csemege és felvágottak Nagy választék **husvéti tojások és cukorkákban,** déligyümölcsök, halak és sajtokban. Törley pezsgők. „Hobe", Zwack és Braun likőrök. — **Borárak:** 1 liter uj fehér 8000, Gyöngyös Visontai Ó 10000, nemes kadar 10000, fehér asztali 12000, Móri ezerjó 13000, furmint 16000, Egri bikavér 16000, Tokaj hegyaljai „Ó" fehér Tállyai 18.000, Tokaji asszu és pecsenye borok az Országos Minta pince és Váci Püspöki borok a legolcsóbb napiárban eredeti Markneukircheni hegedü hurok és alkatrészek, **Dohánytőzsde.** — M. kir Osztálysorsjegyek elárusitása, **KERNÉR EMIL** kereskedőnél, Rákosszentmihály, Rákosi-ut 68. **Telefon 15. szám.**

A főváros legelegánsabb és legdusabb
automobilraktára
LAURIN és KLEMENT részvénytársaság vezérképviselete
Budapest, VI., Andrássy-ut 10

Telefon 79—33. ***Női kalap-különlegességek*** *Telefon 7-31*
Virányi J. *női kalap gyára. Kalapformázás festés és diszités elfogadtatik.*
Budapest, IV., Ferenciek-tere 3. szám.

Papek József
utóda MELEG GÁBOR
bőröndös és finom bőrárugyártó
Budapest, VIII. Rákóczi-ut 11.
Kizárólag jobb minőségü áruk.

Mérő czipők legszebbek, legjobbak és legolcsóbbak
MÉRŐ L. ÉS TÁRSA
BUDAPEST, KORONAHERCZEG-UTCZA 1.

Legfinomabb Stearin- és viaszgyertyák, tömjén, mecsesek kaphatók házi es templomi hasznalatra
Ecclesia egyházművészeti és áruforgalmi r.-t.
cégnél,
Budapest, IV., Váci-utca 59 sz.

Scheiber ruhák, bluzok, aljak legszebbek, legjobbak és legolcsóbbak.
IV. EGYETEM-U. 7.

Oláh József Rákosszentmihály (Ehmann-telep) Bercsényi-u. 10. Telefon 7. BUDAPEST VII. Tábornok-utca 8 Telefon: József 93—59.
bádogos és szerelő Elvállal minden e szakmába vágó munkákat, ugymint: központi fütést, szellőztetést, légszesz, vizvezeték, fürdőszoba, angol clozet, szivó, nyomó, kézi- és motor-hajtási szivattyukat csatorázások és mindennemü épület diszmü bádogos munkálatokat. Javitások jutányosan eszközöltetnek.

A fiu polgári iskola előadása. A helybeli r. k. polgári fiuiskola Vörösmarty-Önképzőköre március 28-án Rákóczi születése 250 éves fordulójának megünneplésére előadást tartott a Kaszinóban. Az ünnepély minden tekintetben fényesen sikerült. A gyermeksereg lelkes játéka, az előadott szavalatok és a pompás irredenta szindarab magával ragadta a közönséget annyira, hogy igen sokszor elragadtatásának dörgő tapsban és zajos éljenzésben adott kifejezést. Az ünnepély Cudlin Tivadar értelmes, szép felolvasásával kezdődött, melynek Rákóczi méltatása volt a tárgya. Utána Radványi Kálmán: „Apátlan székelyek" cimü 3 felvonásos ifjusági szinmüve került szinre. Minden egyes szereplőt méltatni kellene, de szük helyünk miatt, ez lehetetlen. Elég annyi, ha kiemeljük, hogy minden tanuló megállta a helyét, a darab szebbnél-szebb, drámai jeleneteit kiaknázták. Igen sok jelenetnél a közönség nagyrészének könny csillant meg szemében, mig más alkalommal tetszésének, elragadtatásának nem tudott kellőképpen kifejezést adni. Az előadás közötti szünetekben Kovács Károly, Puskás Andor, Bak Béla szavalataikkal értek el nagy hatást. Regős József igazgató vezetésével az Önképzőkör énekkara Stabat Mater énekével is elragadott mindenkit. A nehéz darab fáradságos betanitása Kohajda Margit tanárnő érdeme, kit a közönség hosszas hivásával és tapsával honorált. Kohajda Margit támogatásával az egész tanári kar, valamint Szlavkovszky Sándor nagyszerü szakértelme kiváló érdemeket szerzett. A szép előadás sokáig feledhetetlen emléke lesz a közönségnek, mely — mint eddig széles rétegben hallatszik — nagyon szeretné a szép estély megismétlését. Az előadás igen szép jövedelmet hozott az iskola céljára.

Hymen. Scsavniczky Irént, polgári leányiskolánk kitünő tanárnőjét vasárnap vezette oltár elé Ács Lajos máv. üzletvezetőségi főellenőr a Bakáts-téri róm. kath. plebánia templomban. A diszes esküvőn igen nagyszámu és előkelő közönség vett részt, melynek soraiban tömegesen jelentkeztek a menyasszony rákosszentmihályi pályatársai és tisztelői is és szeretettel üdvözölték a boldog örömnap alkalmából. — Szlanyics Rózsika és Zsarnóczay Béla jegyesek Rákosszentmihályon. (Minden külön értesités helyett.)

Választmányi ülés. A Nagykaszinó választmánya ápr. 10-én este 7 órakor ülést tart.

Kerékpáros mulatság. A „Rákosszentmihályi Kerékpár Kör" (husvét vasárnap) este 8 órakor a Balaton vendéglő összes helyiségeiben tartja női szépségversennyel egybekötött müsoros táncestélyét. Belépődij: Személyjegy 25.000 korona, családjegy (2 hölgy 1 ur) 50.000 korona. Tánc reggelig. Az estély müsora: A helyettes. Vigjáték 1 felvonásban. Szereplők: Schönberg Jenő, Morhardt Tivadar, Goldberger Zoltán, Hirsfeld László. Kuplék: Előadja: Kriszgräber János. Szenes legény, szenes leány. Vigjáték 1 felvonásban. Szereplők: Kieszer Gusztáv, Dr. Ungár Gyuláné, Horváth László és Stróbl József. A müsor számait Weinzierl Gitta kiséri zongorán. Sugó: Kertessy Aladár. Müsor után tánc reggel 5 óráig. A Szeneslegény, szenesleány cimü 1 felvonásos vigjátékban szerepváltozás történt. Bázel Géza helyett Stróbl József játsza a titkár szerepét. Stróbl József egykori rákosszentmihályi lakos, kinek a Rákosi-uton fényképészeti müterme volt, ki ezuttal Rákosszentmihályon 25-ik mükedvelői fellépését jubilálja.

Halálozás. Lipowitz Zsigmond ékszerész rákosszentmihályi háztulajdonos polgártársunkat szomoru gyász érte: forrón szeretett felesége, hosszu szenvedés után meghalt. Évtizedeken át éltek példás szeretetben és teljes visszavonultságban, minden örömüket a munkában és szentmihályi házukban találva. A megboldogultat a róm. kath. vallás szertartása szerint szentelték be és őszinte részvét kisérte utolsó utjára.

Tavaszi hangverseny. Kedden, március 30-án este zendült fel nálunk az első tavaszi hangverseny, megszólaltak a békák és furcsa muzsikájuk betöltötte a meleg, szinte nyári este csendjét. A béka koncert hivatalosan is kihirdette tehát a tavasz megérkeztét, amit az enyhe, nyájas, felsőkabátokat lefejtő napsugár egyébként is kellő nyomatékkal tudomására adott a megkönnyebbülő halandóknak. A békák megszólalása tehát, mint a tavasz hivatalos bejelentése ezuttal nem tartoznék a feljegyzésre érdemes események közé, ha nem füződnék hozzá olyan érdekes falusi megfigyelés, amit jó lesz intőjelül megjegyezni. Azt tartják ugyanis, hogy a hány nappal megszólalnak a békák Szent György napja előtt, ugyan-

Bokaszorító KELETIJ. orvosi műszer és testegyenesitő harisnya gépek gyára
Budapest, IV. Petőfi Sándor-utca 17.

BARANYAY VENDEL, SZOBRÁSZ VÁLLALKOZÓ
Budapest, IV. Irányi-u. 25. Telefon József 151-93
Elvállal szobrászati munkákat, épület homlokzatok javitását festését, diszitését, mükő-lépcsők, lábazatok, kertivirágvazák keritések stb. készitését jutányos árban.

PISZKER EMIL
SZŰCSMESTER
BUDAPEST IV., PETŐFI SÁNDOR-U. 2.

Belvárosi kávéház Budapest, Apponyi (volt Kigyó) tér Elsőrangu italok. Egész nap kitünő meleg konyha. Külön termek. Figyelmes kiszolgálás.
Rónai Miklós és Tsa

RIPKA KÁROLY
kárpitos és diszitő Rákosszentmihály, LECHNER LAJOS-UTCA 23. Toros-utca sarok.
Specialista az angol bőrbutorok készitésében, javitásában és festésében. Vállalok minden e szakmába vágó munkálatokat. Kárpitos butorok részletfizetésre kaphatók.

MAGYAR CONFEKTIO MŰVEK R. T. ::::
Ezelőtt: UNGÁR LIPÓT BUDAPEST, IV., KOSSUTH LAJOS-UTCZA 2.

A Cinkota Hév. Budapest Kerepesi uti állomáson levő **Cukorka árusitás** tisztelettel ajánlja tisztán kezelt cukorka- és csokoládé különlegességeit. Rendkivül olcsó árak. Szives támogatást kér
Rosner Hugó.

„LUX" DROGÉRIA
KAMARAI SZÁLLITÓ
BUDAPEST, VIII. MUZEUM-KÖRUT 5. SZÁM.
Gyógyáruk, vegyszerek, kozmetikai cikkek legelőnyösebb bevásárlási forrása,

BENCZE czipőszalon Budapest, IV., Bécsi-utcza 5. szám. Félemelet

Kun Sándor Festék, kátrány és vegyi termékek gyári raktára
Budapest, Ferencz József-rakpart 16.
Állandó raktár az összes hajózási anyagok és hajózási felszerelési czikkekben. Román és portland-cement gyári raktára. Telefonszám: 61—23.

Tüzifa: elsőrendü bükk, **valódi porosz szén** kapható versenyképes áron.
A megrendelést saját lovaimmal **házhoz szállitom.** Uj vállalatomat a t. közönség szives pártfogásába ajánlom.
KLEIN JÓZSEF Rákosszentmihály, Remény-utca 21. sz.

Bőrszékipar KENDI ANTAL Budapest, IV. Semmelweis-u 7. butorbőrsajtolás, bőrfaragások, butorállványok, aszialok. Nagy raktár bőrszékek és karosszékekben. Használt székek átalakitása bőrszékekre olcsóárakban.

annyi nappal utána, hidegre fordul az idő. Szent György napja pedig április 24-én lévén, az idén május vége felé, fagyosszentek és Orbán napja táján fenyeget a zord idő, mely, ha a babonás tapasztalat ezuttal is beválik, sulyos károkat okozhat kertjeinkben és óvatosságra inti közönségünket. Majd meglátjuk, hogy beválik-e a békák jóslata?

Még mindig. Hallatlan gonoszság történt megint Rákosszentmihályon. A Rózsa-utcában elültetett szép facsemetéket egyik éjszaka mindenestől ellopták. Kecskeméthy Vince biró busan látta fáradságos munkájának rombadöltét, a község vezetősége bánatosan sóhajt a veszendőbe ment költség után, — a lakosság pedig felháborodva átkozza a pusztító gonosz kezeket, melynek a régi szép Rákosszentmihály ujjászületését megint csak visszavetették. Ki kell nyomozni minden áron a gonosztevőket és példásan meg kell büntetni, mert különben minden igyekezet kárba vész és a közérdekü munkából sohasem marad egyéb a közönség javára, mint a költség, amelyet végeredményben is a polgárságnak kell megfizetni. Emlékezetes, hogy nem is olyan régen, csak vagy másfél évtizeddel ezelőtt, Darányi Ignác földmivelésügyi miniszterségе idején, gyümölcsfákkal ültették be az elhagyatott országutak szélét is és a nép megbecsülte, megkiméltе az ország vagyonát. A termésből is itt-ott csent el egy-két almát valami éhes csavargó, a többi megmaradt becsülettel és az értékes fáknak sem esett bántódásuk; — manapság meg a sürün lakott és intelligens jelzővel ékesitett község belső területén nem lehet befásitani a közterületet az esztelen rongálók és a gaz tolvajok miatt. Még mindig nem. Vajjon meddig tart ez igy?

Nagy Feri—Svájcban. Nagy Ferenc, a hirneves labdarugó, rákosszentmihályi lakostársunk érdekes szerződést vállalt: Svájcban lett futballtrenőr és e hét péntekjén már el is utazott uj állomáshelyére. Nincs kétség benne, hogy a kiváló labdarugó mester ezuttal is dicsőséget szerez tudományának és öregbiteni fogja a magyar sport dicsőségét.

Miska a Szent György-telepen.

Porosan, fáradtan érkezett Szentmihályi Miska a szerkesztőségbe.

Szinte bedőlt az ajtón és lihegve szólalt meg:

— Szenzációkat hoztam, szerkesztő ur.

— Na, mi az, hol jártál?

— A György-telepen voltam. A második kerületi polgári kör előtt haladtam el, midőn a teremből nagy rivalgás lármája hangzott ki. Meglapultam és hallgattam a hangos beszédet. Egy bácsi szónokolt a közlekedésről. Ujságolta, hogy megoldották már a fogas kérdést. Drótkötélpálya épül a telepen. A györgytelepiek rálépnek az állomáson berendezett ugródeszkára, amely feldobja az utast a drótkötélpálya kocsijába. Ezentul igy közlekednek a györgytelepiek. Nagy éljenzés fogadta a hirt.

— De ez még semmi — ujságolta bent a bácsi tovább. — A Szilas medrét is kimélyitik és földalatti csatornát vezetnek belőle a telepre. Ezen buvárhajók közlekednek és szállitják zz utasokat. Ujabb üdvrivalgás.

— Te kölyök, ne mókázz velünk, mert pórul jársz!

— Nem, kérem szépen, igazat beszélek. Végül aztán ugy fejezte be a szónok, hogy: „Ha pedig mindezekután a 19-es villamos meghosszabbitása is meg fog majdan történni, akkor elmondhatjuk, hogy a telep közlekedésének kérdése megoldást nyert.“

— Most már elég! — kiáltotta a segédszerkesztő és a botja után nyult.

— Pardon! Ne tessék bántani — sivalkodott Miska. — A tizenkilencest csak azért mondtam, mert — április elseje van.

Mulatság Rákosfalván. A Rákosfalvi Sport Klub husvét vasárnapján a Rizmayer vendéglőben locsolóbált rendez. Tréfás futball mérkőzés, tombola, szépségverseny, világposta és más mókák. Belépő dij 20.000 kor. A jövedelmet a labdarugó pálya rendbehozatalára forditják, a mit a Rákos Vidéke a minap sürgetett.

Betörés. Hétfőn éjjel felfeszitették a lakatot a Pásztor István rákosfalvi vendéglőjének udvarfelőli ajtaján és elvitték a gramofont 36 lemezzel, 30 üveg likört és sokféle ételnemüt. A tetteseket nyomozzák.

Villamos főzőedények, főzőlapok, vasaló, porszivó, motor, csillár, izzólámpa. Elsőrendü minőség. Kedvez fizetési feltételek! A „Phöbus“ rákosszentmihályi raktárában (Rákosi-ut 46 szám.) Felvilágositással szolgál a Phöbus irodája.

Schmideg szőrmeház
BUDAPEST IV., PÁRISI-UTCZA 6. SZÁM.
Szőrmekülönlegességek, kabátok dus választékban. Megóvásra vállal mindennemü szőrméket.
Átalakitások, javitások jutányosan.

LIPCSEI VILMOS
RUHA, PONGYOLA és BLUZ KÜLÖNLEGESSÉGEK ÁRUHÁZA
BUDAPEST, IV. KER. KIGYÓ-TÉR 4. SZÁM.

Mende Pál BUDAPEST IV., VÁCZI-U. 1.
férfi- és női divatáru különlegességek.

Ön kedvező részletfizetési feltételek mellett vásárolhat vagy rendelhet
átmenetiés tavaszikabátokat
férfi, fiu és leánykák részére, tiszta gyapjuszövetből a legjobb kivitelben, az országszerte ismert és ujból megnyilt (a volt Kossuth Lajos-utcai)
Wolf ruhaáruházában
most IV., Gerlóczy-utca 1. szám.
Külön mértékszerinti szabóság. Külön gyermekruha osztály. TELEFON: 124—59.

Állandó butorkiállitás ooo **Grosshändler J.**
Budapest, IV. Semmelweis-utca 17.
A legszebb készletek legfinomabb háló-, ebédlő-, uri- és szalon-berendezésekben.

Brilliánst, aranyat, platinát, ezüstöt, legtöbbért vesz **SCHWARTZ**
ékszerüzlete. Muzeum-körut 21. Telefon J. 103-73.

Női felöltők, estélyi és utcai ruhák
meglepő olcsó árakon
REICH HENRIK czégnél
Budapest, IV., Egyetem-u 9.

Tetőtől talpig ruház az ujból megnyilt
TULIPÁN gyermekotthon áruház
Husvétra raktáron vannak az összes gyermekruházati cikkek (csecsemőtől 18 éves korig) igen jutányos árakban. Izlésben minőségben, megbizhatóságban **DARVAS** cég a régi!
UJ HELYISÉGE;
IV. ker., Apponyi-tér 5. szám.
Belvárosi Takarékpénztár épület.

Kitünő ó és uj badacsonyi és izsáki bor Rákosszentmihályi Takarékpénztár

Az evangelikus istentiszteletek sorrendjét ez évben is a szokott módon állapitották meg: Husvétvasárnapján urvacsoraosztással együtt délelőtt 10 ó., husvéthétfőn délelőtt 10 órakor. Az istentiszteletek helye: Központi elemi iskola, Rákosszentmihályon.

A Nagykaszinó közgyülése. A Rákosszentmihályi Nagykaszinó április 11-én, vasárnap délután 5 órakor tartja rendes évi közgyülését, a melyen az általános tisztujitást is megtartják. A kaszinó vezetősége reményli, hogy már ezen az első határnapon határozatképes lesz a gyülés és igy nem lesz szükség elhalasztására. Olyan hatalmas erkölcsi testület, mint a Nagykaszinó bizonyára nem lesz közömbös a tisztujitó közgyülése iránt, hanem megfelelő érdeklődést tanusit.

Jön a három testőr! Herczeg Ferenc szerfelett bájos 3 felvonásos vigjátéka, mint jelentettük, községünkben szinre fog kerülni. A szereposztás nagyszerüen sikerült, kiváló és közkedvelt erők müködnek közre. A szép darabhoz diszletek is készülnek. Kiváló irónk, Herczeg Ferenc remekművéhez nem csak a szereplők játéka, hanem a kiállitás is szép keret lesz. Az előadást előreláthatólag május hó első felében tartják a kaszinó szinpadján. Az estély sok készülődést, gondot követel, de az eredmény feledhetetlen lesz sokáig.

Vége a legeltetésnek. A község elöljárósága elhatározta, hogy a háboru utáni átmeneti állapotnak véget vet és a község közterületein a legeltetést véglegesen megtiltja. Az uj ültetéseket védi a szigoru intézkedés, mely számüzi utcáinkról a tréfás kecskéket, pajkos malacokat és egyéb hasznos háziállatokat és megszünteti az idillikus falusi állapotokat. A község rendelkezése bizonyára általános helyeslésre talál, az érdekelt állattartók kivételével, akiknek azonban ezentul egyéni előnyüket mégis csak alá kell rendelni a közérdeknek.

Diákok mulatsága. A „Turul MOTE Lehel-gárda" Szent László-törzse 1926. április hó 4-én, husvétvasárnapján, este 8 órakor a Kaszinóban zártkörü müsoros táncestélyt rendez a törzs felszerelése javára. Az előadásra belépődij nincs, kötelező müsormegváltás 20.000 korona. A müsor a következő: 1. Megnyitó beszédet mondja Matheides Tibor törzsfő. 2. A kölyök. Vigjáték egy felvonásban. Szereplők: Matheides Alice, Fort Ferenc, Kachnits Nándor. 3. Szavalatok. Kachnits Nándor. 4. Cseléd. Kuplék. Szánthó Mária. Zongorán kiséri Szánthó Géza. 5. Irredenta dalokat énekel Matheides Alice, zongorán kiséri Szánthó Géza. 6. Szánthó Mária klaszszikus táncok Novotny Miklós zongorajátékára. 7. Szánthó Béla zeneszáma. 8. Novotny Miklós füttyszólója. 9. Samu. 1 felvonásos tréfa. Szereplők Szánthó Béla, Matheides Olga és Tibor, Fábián Béla. Az előadás után reggel 6 óráig tánc.

Anyakönyvi hirek. Rákosszentmihályon 1926. év február havában születtek: Schmidt Katalin, Csordás Szilvia Lujza, Balog Ilona, Zieser Vilmos László, Kövits János, Sztanyánszky Izabella, Mencsik István, Kiss Rózsi Franciska, Blaskovits Jolán, Krór Aladár, Várkonyi Erzsébet, Horvát János Ferenc, Baranyi halva született leány, Sándor Ilona Margit, Turcsán Mihály. — Házasságra léptek: Kadleczovits István—Pletikoszich Zsófia, Elbert József Ferenc—Dóra Ilona Irén, Nemes Károly—Beier Anna. — Elhaltak: Garasits Ágnes Klára, Bogár Nándorné sz. Boros Rozália, Andaházy Béla, Panokai Márton, Osgyáni Gézáné sz. Farkas Anna, Horváth Ádám Jenő, Feleky Andor, Kövits János.

A gyümölcsfák téli, tavaszi és nyári permetezésről ir a „Növényvédelem" legutóbbi száma. Ismerteti a földi bolhák elleni védekezést, a gyümölcsfák télvégi nyesését, a gabonafélék különböző üszöggombái ellen való védekezést, a kukoricamoly kártételét és irtását. Beszámol azokról az óriási károkról, amit a japán paizstetü a Dunántul egyes megyéiben okozott és közli az ellene való védekezést. Érdekes cikkekben mondja el a szőlőnek a tavaszi fagykár elleni vedelmét, a gyümölcsfák termőképességének a fokozását, a szerbtövis irtását, a fűzvessző kezelését, a magastörzsü rózsák ápolását, a konyhakerti palántanevelést stb. A dusan illusztrált, feltünően olcsó folyóirat előfizetési ára félévre 35.000 korona. A kiadóhivatal (Budapest, VIII., Rákóczi-ut 51. V. 5.) kivánatra dijtalanul küld mutatványszámot.

Szerkesztői üzenetek.

Szives olvasóinknak boldog ünnepeket kiván a Rákos Vidéke szerkesztősége és kiadóhivatala. — **Cs. Gy.** Várlak, várlak. De nem királyi várlak. — **H. F.** Levelére részletes és alapos választ kap egyik legközelebbi első cikkünkben. — **Szentmihályi.** Köszönjük és felhasználjuk. — **Tavasz.** Igen szép. Legközelebb. — **Ifjuság.** Sajnos, még nem közölhető. — **F. G.** Nagy áldozatba került, de mégis csak bebizonyitottuk, hogy igazunk van. — **Esztetika.** Tökéletesen igaza van, hogy nem méltó az az állapot a szép község legszebb pontjához, de nehogy az érdekeltségnek még a látszatával is vádolhassanak, mi nem tehetjük szóvá, azonban igen lekötelezne, ha közvetlenül az illetékes helyen szives lenne panaszát előadni. — **Magyarosan.** Teljesen igaz. A Rákos Vidéke évtizedek óta harcol a magyar nyelv tisztaságáért és féltve őrzi hasábjait a fertőzés ellen, de néha bizony megesik, hogy — vendég kéziratban — be-befurakodik valami magyartalanság. Ahány mulatságról tudósitást kapunk, megannyi azt közli, hogy „az estély ekkor meg ekkor *lesz megtartva.*" Hüségesen irtjuk a gyomot, a minap megjelent „beképzelt" jelzőn azonban már — sajnos — nyomdatechnikai okokból nem segithettünk. Beképzelt szolgai forditása az „eingebildet"-nek magyarul, illetve magyarán és helyesen „képzelődő" vagy „öntelt" embert jelent és jó magyar irásban meg nem türhető. Örülünk, hogy Ön is észrevette és biztositjuk róla, hogy magunk is resteltük a dolgot. Mint időnként szoktuk, alkalomadtán megint elmélkedünk majd legközelebb a gyönyörü budapesti magyarságról.

SZONGOTT GYULA (Magasin Français)

Müipari ujdonságok. — Disztárgyak. — Diszlegyezők. Ékszerek. — Izléses ujdonságok.

Budapest IV., Petőfi Sándor-utcza 2. szám.

Losonci Emil **Budapest, Váci-utcza 13.**

Bőrdiszmüáruk, kézitáskák, levél és pénztárczák, selyem-tarsolyok, gyémántutánzatu és gyászékszerek. **Alkalmi ajándékok nagy választékban.** Ujdonságok **modern kézitáskákban** a legszolidabb árakon. **Tarsolyok** a legnagyobb választékban és minden minőségben csakugy **mint háboru előtt** kaphatók. **TELEFON 114-89.**

PALAIS ROYAL BUDAPEST IV.

PETŐFI SÁNDOR-UTCZA 8. SZÁM.

Diszmü. kinaezüst, bőráru, valamint gyémántutánzatu ékszerek és gyöngyök legolcsóbb árban.

Gyászékszerek nagy választékban

Baume de Petrole amerikai Petrol hajbalzsam a legjobb hajápoló szer, mely megakadályozza a hajhullást erősiti a hajgyökeret s elősegiti a hajnövést, fényessé és hajlékonnyá teszi a hajat. Egyedüli főraktár: **Petrovics Miklós**

drogista és illatszerész Budapest, IV. Bécsi-utca 2. Telefon 37-69.

XVI. Magyar királyi Osztálysorsjáték



Minden második sorsjegy nyer!

Lehető legnagyobb nyeremény

5.000,000.000 (öt milliárd) korona.

1 jutalom 3.000,000.000, 1 nyeremény 2.000,000.000, 1 nyeremény 1.000,000.000, 1 nyeremény 500,000.000. 1 nyeremény 400,000.000, 1 nyerem. 250,000.000, 2 nyerem. á 200,000.000 stb. stb. korona készpénzben. Összesen:

több mint 55 milliárd korona,

Az I. oszt. huzása április 15-én kezdődik. A sorsjegyek hivatalos árai: Negyed 50 ezer. Fél 100 ezer. Egész 200 ezer K.

Sorsjegyek minden elárusitónál.

SASHALMI HIREK.

Rovatvezető: **Zagyva József.**

Mansz. A sashalmi Mansz. márc. hó 24-én dr. Réthey Ferencné elnöklete alatt igen népes választmányi ülést tartott, melyen a pénztárosnő jelentése szerint a március 14-diki müsoros teadélután 1,400.000 koronát eredményezett. Ezzel meg van vetve alapja az elnöknő által kezdeményezett Mansz. kölcsönkönyvtárnak. Határozatba ment április 10-én, hogy kulturdélutánt rendeznek.

Kulturestély. A sashalmi Mansz. mintha uj erőre kapott volna, mintha tagjai elevenebb energiával, megértőbb összetartással merülnének bele abba a nemes munkába, mely a célkitüzéshez közelebb vezet. A kultura ápolását célzó kölcsönkönyvtár-alap javára április hó 10-én, délután 5 órakor a Postás Kör disztermében gazdag és nivós teadélutánt rendez. Az ünnepély fényét nagyban emeli, hogy az elnöknőnek sikerült megnyerni Berta Ilona Őméltóságát, a „Magyar Asszony" főszerkesztőjét és Dr. Gyökössy Endre neves iró, a Petőfi-társaság tagjainak szives közremüködését. Itt közöljük a tartalmas müsort: 1. Magyar rapszódia. Zongorán előadja Földváry Erzsike. 2. Herczeg Ferenc „A hid" cimü szinmüvét méltatja Berta Ilona. 3. Corelli: La folio. Hegedün előadja Graef Tildi hegedümüvésznő 4. Költeményeiből előad Dr. Gyökössy Endre iró, a Petőfi-társaság tagja. 5. Énekel Graef Jánosné énekmüvésznő. 6. Emlékbeszéd Rákóczi Ferencről. Tartja dr Réthey Ferencné, a Mansz. helyi csoportjának elnöke. A gazdag tartalmu estély iránt általános az érdeklődés s azon alkalmunk lesz tisztelni közéletünk igen sok számottevő tagját.

Közgyülés. A „Sashalmi Atletikai Sport Club" (régi Cese) március hó 21-én tartotta VI. évi tisztujitó közgyülését, melynek eredménye a következő! diszelnökök Reinhardt Rezső, Nagy Sándor, tiszteletbeli elnök Cocron Jakab, elnök Horváth Lajos, társelnökök Darula Károly, Farkas István, Gottfried Győző, Grünwald Dezső, Heimovits Márton, Kantler György, Nagy Ferenc, Járóka Antal, ügyvezető elnök Lődy József, ügyvezető alelnökök Eiben Géza, Rajtor Lőrinc, titkár Nagy Sándor, pénztárosok Berecz János, Miselbach Ede, ellenőrök Somogyi Jenő, Nagy István, Ovardits Ferenc, gondnok Kincs Jenő, jegyzők Blatt Géza, Kiss Sándor, háznagy Agárdi Lajos és 18 választmányi tag.

Anyagraktár. Örömmel vettük az alábbi hirt: a m. kir. földmivelésügyi miniszterium a Nagyitce-állomásnál ház és kerités épitéséhez szükséges faanyaglerakatot tervez, melyből egy évi lefizetésre minden hitelképes egyén igényelhet. Az anyagraktár kezelését az Országos Központi Hitelintézet helybeli elnöksége fogja végezni. Ennek létesitésében elvitathatatlan érdeme van Krisik Pál elnöknek.

Szinészet. Sashalmon való szinjátszásra Czakó Pál általánosan ismert és kedvelt sashalmi lakos, a régi szinészgárdának egyik legjobb tagja kapott engedélyt. Husvét első és másodnapjan az Iparoskör szinpadán kezdi meg müködését.

Wunderl ehné. E rovat vezetőjének alkalma volt a hires delejes asszonnyal március hó 23-án beszélgetést folytatni. Mint tudott dolog, most szorgalmasan készül a masszőrvizsgára, ha ezt letette, pár hétre egyik felsővidéki nagy fürdőhelyre megy pihenni, visszatérte után masszőriparengedélyt kér s megkezdi a kezelést, egyelőre Budapesten, s ha alkalma lesz épiteni, Sashalmon rendez be modern, a higiéniának megfelelő rendelőt s vele kapcsolatos szanatóriumot. Szép és nagy tervei vannak a jövőt illetőleg. Sashalmon a közjóléti intézmények létesitését akarja anyagi támogatásával lehetővé tenni. Kórház, népkonyha, szegények dijtalan kezelése, templomépités stb.

Sport. Belloni Gyula, Sashalom szülöttje, ki mint a MAC tagja Olaszországban és Németországban a futóbajnokságban értékes dijakat hozott haza, március 28-án ismét gyarapitotta eddigi sikereit, megnyerte Magyarország 1926. évi mezei futóbajnokságát. Őszintén gratulálunk a szép sikerhez.

Cserkészhirek. Kedves, felemelő szép ünnepély zajlott le március 14-én a sashalmi polg. leányiskolában. A polg. leányiskola 26. sz. Árpádházi szt. Margit leánycserkész csapata fogadalomtételi ünnepélyt tartott. Tizenöt cserkészleányka állt csillogó szemekkel, boldogan, egyenruhában a megjelentek előtt. Öntudatos, erős elhatározással fogadták, hogy csatlakoznak a leánycserkész szövetséghez, mely a magyar haza fölépitésére fogott zászlót, s a mult nagyasszonyai példáját követve, fel fogja nevelni a dolgozó, jó munkát végző honleányt. A fogadalmat a csapat fáradhatatlan szervezője és lelkes vezetője Halmóczky Anna tanárnő vette ki. Utána szépen összeállitott müsor következett, mely bekapcsolódott az iskola márc. 15-iki ünnepélyébe. Dr. Bartha Borbála igazgatónő lelkes szavakkal buzditotta a fölavatottakat kitartásra, cserkészhez illő példás szeretetre, tökéletesedésre. Örvendetes a lelkes csapatnak izmosodása, fejlődése, s a további sikert biztositja az, hogy Halmoczky Annusnak sikerült kartársnőiben is felkelteni az érdeklődést, mert Tury Mária tanárnő, mint segédvezető csatlakozott a csapathoz. A kitartó munka megtermi gyümölcsét.

Uj rovat. A sashalmi Ház- és Telektulajdonosok Egyesülete e lapban külön rovatot óhajt nyitni, melyben egyesületi és községi közérdekü közleményeit óhajtja tagjai tudomására hozni. Megfelelő számu előfizetésre most folynak a gyüjtések.

Bacsó Endre † Ismét egygyel kevesebb a meghitt, egyenes jellemü barátokból Váratlanul érte a halál március 27-én, életének 64-dik évében. Bacsó Endre egyike volt azoknak a demokratikusan gondolkodó férfiaknak, kik jó hazafiak is. Hült tetemét március hó 30-án, d u. 3 órakor helyezték örök nyugalomra Budapesten, a Kerepesi temető halottas házából. Az elhunyt lelkes tagja volt a sashalmi Ház- és Telektulajdonosok Egyesületének. Ennek képviseletében megjelentek Cocron Jakab elnök vezetése alatt Garfunkel József, Fehér Sándor, Bartl Tivadar és Szentgyörgyvári István. Az előljáróságot Reinchardt Rezső főjegyző és Járóka Antal biró képviselték.

RÁKOSSZENTMIHÁLY SPORTJA.

Rovatvezető: **Cserjesi Károly.**

Belloni Gyula Magyarország mezei futóbajnoka. Mult héten számoltunk be öt szentmihályi fiu fényes sporteredményéről, ma testvérközségünk, Sashalom kiváló fiának, Belloni Gyulának dicsőségéről adunk hirt. Mult vasárnap, szakadó esőben, mélyen felázott talajon folyt le az országos bajnoki verseny. De a mostoha idővel, a rossz talajal fényesen küzdött meg Belloni Gyula, a MAC nagyképességü futója a favoritokat 100 méterrel előzvén, a mult évi bajnoknál jobb idő alatt, 47 p. 26 8 mp. alatt futotta meg a közel 13 km.-es távot. Sashalom büszke lehet fiára!

Leventéink a MASz április 11-én tartandó 3 km.-es futóversenyére nevezték 10-es csapatukat.

A helybeli testnevelő bizottság a járási leventék részére április 25-én, d. e. 10 órai kezdéssel mezei versenyt rendez.

Futball. Rendőriskolai AC—RAFC 6 : 1 (3 : 1). Biró: Müller. A RAC csapata komplett összeállitásban biztosan győzött a tartalékos RAFC ellen. Az eredmény nem fejezi ki hüen az erőviszonyokat, mert a játék második fele állandó RAFC fölényben folyik, hogy ez gólokban nem jut kifejezésre. a csatársor balszerencséjén mulott, mely négy kapufát rugott és egy 11-est kiaknázatlanul hagyott. Jók voltak a RAFC-ból: Gerucz, Zasszer és a két ujonc Vámos és Csávolszky. — Husvét vasárnap a RAFC csapata a Ferencvárosi Törekvés ellen játszik 4 órakor, mig 2 órakor az ifjusági az FT II. csapatával mérkőzik. Husvét hétfőn a Mátyásföldi SC lesz a RAFC ellenfele d. u. 4 órakor. Előzőleg a II. csapatok játszanak.

RTK közgyülése. Mult vasárnap tartotta a községháza disztermében az RTK idei rendes közgyülését a tagok nagy érdeklődése mellett. A Hiszekegy eléneklése után Krenedits Sándor elnök hazafias szellemtől áthatott beszéddel nyitotta meg a közgyülést, összetartásra, lelkes munkára buzditván a tagokat. A különböző jelentések tédomásul vétele után a közgyülés a lelépő vezetőségnek megadta a felmentést.

Majd a választást ejtették meg; elnökül ismét Krenedits Sándor főjegyzőt választották meg nagy lelkesedéssel. Társelnökök: Farkas Jenő és Molnár Gyula; alelnökök: Szarvas Imre, Szakaly Gyula, Mátyás András és Pintér Gyula; ügyvezető igazgató: Hinczinger Sándor; titkárok: Berkó József, Rafalovszky Ágoston; jegyzők: Szeidler Jenő és Kiss Ferenc; főpénztáros: vitéz Tóbiás János; pénztárosok: Primmer István és Öhlschläger Árpád; ellenőrök: Káldor Ödön, Mészáros József és Csordás János; gazda: Wittek Károly; pályagondnok: Klier József; művezető: Meiszter Frigyes; orvos: dr. Garay Lajos; ügyész: dr. Ungár Gyula.

A polgári iskolák vándordija. A RAFC atlétikai, valamint tornaszakosztálya egy-egy selyemzászlót ajánlottak fel a polgári iskoláink versenyeinek vándordijául.

Vivóverseny. A csütörtöki ünnepen első izben volt alkalma Rákosszentmihály közönségének vivóverseny izgalmait végig élvezni. A RAFC látta vendégül a Phöbus SC csapatát klubközi csapatviadalon. A szép számu s előkelő közönség érdeklődését mindvégig lekötötték az egyes párok küzdelmei. A Phöbus rutinozottabb vivói 15:21 ponttal győztek. A vendégcsapatból különösen Habár Mihály, a klub amatőr mestere és Stolnicky Aladár tüntek ki nyugodt, biztos pengevezetésükkel. A RAFC kezdői közül szépen dolgozott Dr. Éder és Poros, a haladók közül pedig Ványi, Bubik és Gácsér. A verseny kezdete előtt a Phöbus nevében Habár Mihály kék-sárga selyemszallagos koszorut nyujtott át az első verseny emlékéül a vendéglátó RAFC-nak. A győztes csapatnak Béky Béla elnök lelkes beszéd kiséretében adta át a győzelem diját, az öt ezüst érmet.

Ping-pong. A RAFC ping-pong osztálya következőkép alakult meg: elnök: Pender Kálmán, előadó: Kersmann József, jegyző: Takács Klári. — A RAFC április hó folyamán három klubbal rendez versenyt: 13—14-én a Sashalmi Corvin SC-bal hetes-, 24—25-én a Nagykőrösi MOVE SE-vel hatos- és 30-án a Csillaghegyi FC-bal ötös-csapatversenyt.

Sakk. A RAFC sakkosztálya házi versenyt rendez. Nevezési zárlat április 13-án, tét 15.000 kor. Nevezések Dr. Kubinyecz Lajos előadó cimére (községháza) küldendők.

CSARNOK

A husvéti határkerülők.

Irta: **Folberth Gusztáv.**

Az ember születik él és meghal, eltemetik és punktum. Jönnek az ujak és mennek a régiek. Egy-egy szokás azonban, melyet az elődök ültettek el, gyönyörü terebélyes fává növekedik és él, virágzik akkor is, amikor ültetői immár földi életüket régen befejezték. A kedves Székelyföld sok ilyen hagyományos szokást őrzött meg, melyek közül kétségtelenül legérdekesebb, és a világon páratlanul egyedülálló: a husvéti határkerülés. Ez a szokás még a Székelyföldön is csak egyedül Székelyudvarhelyen volt látható és főleg — mint az alábbiakból kitünik: „hallható". No mert fül, az kellett hozzá. Az idő kereke akármenyit fordult, a technika kifundálhatta a távirót, telefont, gőzmozdonyt, repülőgépet stb., a derék székelyek csak rendületlenül csinálták tovább a határkerülést. Számukra husvét vasárnapja volt a várva-várt nap, mely az ő szemükben a világ közepévé avatta az ősi székely várost. Hetekkel azelőtt készülődtek erre a tradicionális, hatalmas megmozdulásra amelyben a főszerepet — a helybeli katholikus plébániával egyetértőleg — az iparos céhek vitték. A vaskereskedő előreláthatóan nagy mennyiségü puskaport és gyutacsot rendelt, hogy elegendő készlet álljon rendelkezésre. Az érdekelt vezérek pedig, élükön nemes Szabó Ferenc mészárosmesterrel értekezletre gyültek össze, amelyen pontosan megállapitották, hogy „hivatalosan" ki fog részt venni a menetben. Külön megállapodtak abban is, hogy ki jár gyalog és ki ül majd lovon. Amikor ez szép rendben mind elvégeztetett és a „noviciusok", a felserdült fiatal legények is számba vétettek, ki-ki szépen hazament és megtette az előkészületeket. Érdekes alakja volt a határkerülőknek Szeles Laji bácsi is — az öreg táviratkihordó, — aki az iparosok közt, mint egyetlen állami alkalmazott évtizedekig „harcolta" végig a határkerülést. Az öregnek volt a hivatalban egy kis kopott asztala, amelynek fiókjában már egy héttel husvét előtt szép sorjában feküdtek a saját készitésü töltények, különkülön durva papirosba csomagolt puskapor, mindegyik, mint egy-egy vastag kolbászdarabka. Az öreg kétfelé lelógó, vöröses harcsabajusza sunyi örömmel rángatózott, ha időközönként megszemlélte őket. Meg volt elégedve. Az előkészülethez tartozott a pisztolyok kipróbálása is. Ezt a napi munka végeztével a várost környező mezőkön végezték el. Tudni kell, hogy ezek ősrégi — talán még 48 előtt használatos hosszucsövü huszárkarabélyok voltak, melyeknek kovás csappantó szerkezetét ügyesen átalakitották kakas rendszerüvé, ugy, hogy a lecsapódó kakas egy kapszlira ütött, mely a puskaport gyujtotta meg. Természetesen ugy megtöltötték a csövet, hogy a papirfojtás gyakran a cső végén látszott ki. Az olvasó fantáziájára bizom aztán annak elképzelését, hogy ezek a „mordályok" mekkorát szóltak. De hiszen éppen ebben rejlett a virtus! A karabélyok tehát egy esztendei pihenés után előkerültek — a határkerülőnek féltve őrzött kincse volt ez a nagyapjáról maradt fegyver — és a próbatöltések jól sikerültek. A lovakat is kivezették a mezőre és a fülük mellett lövöldöztek, mig a szegény állat már nem ugrált félelmében és az ina nem reszketett. De az alma nem esik messze a fájától. A fiuk sem maradnak el az apák mögött. Gyenge még a kar a karabélyra, de azért ők sem maradnak el. Keritenek egy erős botot, melynek végére ügyesen egy kiálló vasdarabkát erősitenek és azt addig reszelik, amig egy „kapszli" elfér rajta, anélkül, hogy leesnék. Ilyenformán is lehet csattogtatni, ha a vas végére illesztett kapszlit a kövezethez vágom. Tehát minden rendben van.

Hasad a hajnal husvét reggelére. A friss erdélyi levegő még csipős, de a felkelő nap bársonyos melege már cirógatja a magas dombon álló plébénia templom aranyos keresztjét és lassan följebb emelkedve juttat melegéből a nagy térségen lassan gyülekező határkerülőknek is. Gyalogosok és lovasok vegyesen. A paripák nyugtalanok, a legények födetlen fővel biztosan ülnek a nyeregben, a karabélyok még pihennek a tarsolyban a nyeregkápa mellett. A másik oldalon a tarisznya lóg, elemózsiával és töltényekkel. A gyalogosoknak is nyakába akasztva egy vagy két tarisznya, aszerint amilyen étkü és harcvágyu az ember. A térre vezető Bethlen-utca végén megjelenik az ősz vezér lóháton és diszmagyarban, szüz Máriás lobogóval a kezében. Ez ő, Szabó Ferenc nemzetes uram. Nála nincs karabély, de van a fiainál. Négy délceg szép fiu kiséri, kettő közülök immár állja a karabély rángását, a másik kettő még gyermek, de azért nem marad el. Ponni lovon ügetnek az apjuk és bátyáik után, mindenik nyakában két-két tarisznya, tele töltényekkel.

A vezért üdvrivalgással fogadják, ő felemelkedik a nyergében és szétnéz a felkelő naptól megvilágitott lelkes seregén, mely időközben kb. 200 főnyire szaporodott. Horgas sasorra alatt ősszes keménykötésü bajusz mered kétfelé, álla merészen ugrik előre, a Máriás lobogó nyele nyeregkápájában szilárdan áll, erős jobb kezével biztosan fogja a nyél közepét. Bizony nem fárad el az öreg karja, pedig ezt a szent mise kezdetéig le nem teszi a falatozó pihenőt kivéve. Csak egy nibája volt Szabó Feri uramnak. (Hiába semmi sem tökéletes ezen a

Kitünő asztali fehérbor „Ö" 1 liter 12 000 kor.
Kernernél, Rákosi-ut 45.

földön). Még pedig az, hogy egy kicsinyt bandzsitott a jobb szeme. Volt neki egy félkegyelmü marha erős fia, aki egyszer a vágóhidon, tartván a lebunkózandó ökör szarvát, odaszólt a sujtani készülő apjának: „Édes apám, kijed mindég oda üt, ahova néz?“ „Igen én fiam!“ „No akkor tartsa más az ökröt, mert én nem tartom, ha kijed üt.“ Amiből kitünik az is, hogy nem is volt olyan bolond, mint a milyennek mondták.

A toronyóra elütötte szép lassu kongással a 6 órát. Az idő tehát elérkezett. A menet megindult a város északkeleti irányban huzódó Szent Imre-utcáján fölfelé, mely egyenesen a várost környező fensikra vezetett. Itt már kirobbant az első durranás, melyet nyomon követett a többi. Lassan elmaradoznak a házak, már csak egy-egy viskó tünik fel itt-ott. Végre kiérnek a hegytetőre, melyről a kelő nap világitásában gyönyörü képet nyujt a völgyben fekvő városka. A természet immár felvette tavaszi ünneplő ruháját, messziről a Hargita hófödte magaslatai csillognak. A mezei ut mentén kereszt. Itt megállanak. Rövid imát mondanak, külön az elhalt „vezetőkért“. Menetközben állandóan éneklik „Feltámadt Krisztus e napon, alleluja...“ Tovább mennek és megkerülik a város határát (innen e szokás neve) nyugati irányban. Az imákat és menetelés közben az egész rózsafüzért a jámbor életü Miklósi János uram mondja el. Ő az előimádkozó. Midőn megkerülték a város határát, a fensik azon részén ereszkednek le, melynél az országut közelében az ugynevezett Jézus kápolna áll. Itt a pihenő. Előkerül az iszákból a jó husvéti sonka, tojás stb. és a kápolna körül jóizüen falatoznak. Az óra már nyolcat mutat, midőn betérnek a kápolnába, ahol egy káplán misézik. Amikor a mise megkezdődik, erre a célra kiválasztott 6 legügyesebb, legdelibb legény lórakap és megindul, a város felé vezető országuton. Táncol a ló a legények alatt, a város széles főutcáján pedig már szájról-szájra adják: Jönnek az előhirnökök!

De hiszen hallani is őket! Válogatott legények ezek, válogatott karabélyokkal. Hol a levegőbe, hol a ló hasa alá durran egy-egy lövés, miközben lassan felrugtatnak a Fő uccán és jobbra kanyarodva, ellovagolnak a plébánia elé. A plébános már várja őket belépnek tisztességgel és hivatkozva „ősi szokásukra,“ kérik az apátplébánost, küldjön processiót az „Áleluja elejibe“ (Alelujának nevezik azt a fából készitett szobrot, mely a feltámadt Jézust ábrázolja és amelyet már reggel magukkal vittek). A legények egy kis papramorgót isznak és szentelt kalácsot esznek, végre a plébános beleegyező válaszával, ugyanazon az uton visszatérnek. A menet eközben elindult a Jézus kápolnától és a visszatérő lovas hirnökök helyükre állanak. A processio uija innen az országutba torkolló, igen széles Fő utcán keresztül, a plébánia templom előtti nagy térig vezet. Nézzük meg őket abban a pillanatban, amikor a Fő ucta derekán vannak. A széles aszfalton a város apraja-nagyja hömpölyög a tavaszi napsütésben. A menet az egész uttestet elfoglalja. Kétoldalt közvetlen a gyalogjáró mellett, egy-egy vezér háta mögött, libasorban a gyalogosok. Baloldali gyalogos vezér Simó János timármester, a jobboldaliaké Szeles Laji bá' irgalmatlan nagy mordállyal. A karabélyosok után a kis pisztolyosok, utánuk a serdültebb gyerekek, akik a bot végére erősitett kis vasdarabra kapszlit helyeznek és azt ütögetik a kövezethez. A két gyalogos vezérrel egyvonalban, az uttest közepén Biró József uram viszi nagy tisztességgel az „Áléluját.“ Mellette Blájer Balázs kántortanitó énekli: „Feltámadt Krisztus e napon alleluja...“ Utánuk, az uttest közepén a lovasok, élükön a fehér lovon Szabó Feri, délcegen, a lobogó selymét meglibegteti a friss tavaszi szél. Körülötte fiai. Utánuk a lovas legények, födetlen fővel, csapzott hajjal, lovaik virágokkal boritva. Töltenek és lőnek. A lovak egy-egy szokatlanul erős detonációra ugrálnak, rajtuk ilyenkor nem könnyü nyeregben maradni, mert mind a két kéz állandóan el van foglalva a puskacső u. n. „lerostokolásával.“

Minél erősebb a fojtás, annál nagyobbat szól a puska és ez a virtus! A lövések immár oly sürün és erősen esnek, hogy saját hangját nem hallja az ember. A töltényekből még elegendőt hagytak meg, csak itt érdemes igazán virtuskodni, ahol az egész város látja és „hallja.“

Mintha Csaba vitézei szálltak volna le a tejutról, a csapzotthaju legények, fiatalok és öregek tavaszi mámora, melyet még a vallásos érzés is fütött, itt elérte tetőpontját. A harangok mély bugásu hangjai el-elsuhantak a tömeg fölött és csodálatos hangszinnel bővitették a zsolozsmát és a csattanó, fülsiketitő dörrenéseket, melyektől megrezzentek a házak ablakai. A postaépület földszinti ablakai is kitárultak, mindenki odatódult, hogy Szeles Laji bá't élvezze. Az öreg erre az alkalomra külön készitett magának töltést, amelyet már ugy 20 lépésről kezdett a csőbe rostokolni. Oda ér az épület elé, mosolyog, felhuzza a kakast, ráilleszti a kapszlit... eltartja messzire magától a mordályt és elsüti. A hang olyan szörnyü, mintha bunkós bottal jól fejbevágnák az embert, hatalmas füstfelhő száll, amelynek közepéből Laji bá' kopasz, izzadó tartója tünik elő. Jobb szemével odakacsint. „No, ez aztán az eresztés!“ Erre a pillanatra mindig egy teljes esztendeig várt az öreg, el lehet képzelni az ő tökéletes, kielégitett boldogságát. A sürü füstfelhő lassan oszladozik szét, a menet a templom felől bekanyarodó és egy káplán által vezetett szent zászlós processzióval egyesül és igy az egész tömeg felvonul a plébániatemplomba.

Töltény már kevés maradt, de azt is kár hazavinni. A fegyveresek körbe felállanak a templom téren, mindegyik megtölti még egyszer a puskáját, Szabó Feri uram kirugtat a középre és egy adott jelre egyszerre dördül el 150—200 karabély. Ezt még a város tulsó végén is lehet hallani. A templomban pedig már megkezdődött a husvéti nagy mise és a zsufolásig megtelt templomban megharsant az orgonán: „Feltámadt Krisztus e napon, alleluja, hála legyen az Istennek.“

Multak az évek, viharok tépázták meg az ősi terebélyes fát, a vezérek immár a mennyben kerülik a határt. A nagy harcok után pihenni tértek. Az uj uralom alatt pihennek a karabélyok, csak a lelkekben ujul meg minden husvét vasárnapján az ujjongás, mint parázs alatt a hamu. Feltámadt Krisztus e napon, mi is feltámadunk!

Fehérnemü varrást, mindenféle női kézimunkát, nyakkendő készitését, monogramm és mindenféle divatos előnyomtatásokat vállal **Szende Sándorné Piactér és Fürdő-utca sarok.**

Kerti padokat keresek megvételre. Ajánlatokat: **Kertipad** jeligével a kiadóhivatalba kérek.

Komplett haló **ebédlő, leányszoba és konyhabutor Rákosszentmihályon, villában eladó. Bővebbet Városház-utca 16. l. em. 2. szám.**

Telket keresek megvételre Rákosszentmihály belső részén. Előnyös árajánlatot kérek. Rákosszentmihály, Batthyány-utca 45. szám.

Igen szép butorozott szoba, konyha, kerthasználattal **nyaraló lakásul kiadó.** méltányos áron Rákosszentmihály, Szentkorona-utca 8. szám.

Lőwy kalapgyár.

A legujabb tavaszi modellek női és férfi kalapokban

Budapest IV., Párisi-utca 3.

Gyártelep és áruház: **VIII. Teleky-tér 7.**

Ugyanott **divatáruk, legjobb minőségü cipők** dus raktára a legolcsóbb árakon.

Egyenruhák a nemzeti hadsereg, pénzügyőrség, vasuti- posta- és erdészeti tisztek és altisztek, valamint bármilyen egyenruhátviselő testületek részére, továbbá sapkák, kardok, kardkötők, kardbojtok, derékszijjak, vállszijjak, nyakravalók, keztyük, bőrgamásnik, csavargamásnik, rendjelek, csillagok, zsinórok, paszományok, lovaglópálczák és mindenféle felszerelési czikkek legjobb minőségben beszerezhetők
TILLER MÓR ÉS TÁRSA CÉGNÉL
Budapest, IV., Veres Pálné-utcza 10.

CZIRING ÁRMIN és FIAI
szőrme-, szücsáru-raktára és megóvó intézete.
Budapest, Deák Ferencz-utcza 19. szám.
TELEFON 281.

Gummi haskötők, gummi harisnyák, gummi sérvkötők, mülábak, egyenestartók, suspensorok, irrigatorok, hygienikus gummiáruk, Betegápolási czikkek legnagyobb választékban kaphatók: Weszely István és Tsa utóda cégtulajdonos:
Nagy Károly Frigyes
Budapest, IV. Apponyi-tér 1.

NÁDAS női kézi munka és rajzmüterme
Budapest IV., Petőfi Sándor-utcza 11. sz.

Részletfizetésre készpénzárban kaphatók: Férfi és női ruházati cikkek, férfi öltönyök, felöltők, női kosztümök és felső kabátok. Férfi-, női és gyermek-cipők. Mindennemü textiláruk, vászon, chifon, batiszt, mosókelmék, stb. Férfi- és női fehérnemüek, ruha és kabatszövetek, férfi kalapok, valamint férfi, női és gyermek-harisnyák, stb. Varrógép és kerékpár. Tüzifa, porosz- és magyar szén. Só, bor, mindenféle szeszes italok, terményáruk, stb. a legolcsóbb napi árban. **Rákosszentmihályi Takarékpénztár R.-T. áruosztályában, Bizalom-u. 1.** Rakosi-ut sarok.

LAUFFER TIVADAR-féle BELVÁROSI
kölcsönkönyvtár
Budapest IV. ker., Váczi-utcza 19. szám.
Magyar — német — franczia — angol müvek.

A valódi **Hollandi Három Király Tea**
a legjobb vértisztitó szer.
Óvakodjunk utánzatoktól; az eredeti készitmény kapható:
Neruda Nándor-nál Budapest, IV. kerület, Kossuth Lajos-utcza 10.
Valódi amerikai White fogkrém.

DIJTALAN SZEMORVOSI VIZSGÁLAT d. e. ½12-1-ig, d. u. 4-6-ig.
„REFRACTIO" speciális látszerészeti intézet Budapest, IV. Szervita-tér 6.

Zwieback Lajos és Testvére
Budapest, IV. Váczi-utcza 14. szám.
Dus választék elegáns kész kosztümök, ruhák, köpenyek, bluzok és pongyolákban. Saját mühelyeiben méret utáni rendelések elsőrangu munkaerők által legfinomabb kivitelben a legkényesebb igényeknek megfelelően készülnek. Vidéki megrendelések pontosan eszközöltetnek.

NŐI GYÁSZRUHA KÉSZITŐ VÁLLALAT
Horváth és Halász
Budapest, Váczi-utcza 26. Párisi-utcza sarok.
Fekete kelmék, kész női ruhák, felöltők, keztyük, gyászkülönlegességek stb. dus raktára. Gyászruhák kivánatra 4 óra alatt készittetnek. Telefon 861.

RÁCZ DÁNIEL
Női felöltők, angol kosztümök és alkalmi toilettek, blousok, pongyolák áruháza és műtermei
Sürgönyczim: „Roberácz" *BUDAPEST,*
Telefon: 167-02. *IV., Kigyó-utcza 2. sz.*

Fratelli Deisinger cégnél Budapest, Ferenciek-tere 1. (Királyi bérpalota)
Kávé * Tea * Rum.

Sneidig EGYENRUHÁKAT
olcsón és jó minőségben szállitanak
BLUM és TESTVÉRE egyenruha szállitók
Budapest, IV. Váczi-utcza 31—33. Piarista-épület.

Grünvald és Váhl
saját készitményü menyasszonyi kelengyék fehérnemüek és vászonáruk raktára. Különlegességek: Blousok és pongyolákban
BUDAPEST, IV. VÁCZI-UTCZA 26. Telefon 98

Modern és hasznos ajándék egy fényképező készülék. Nagy választékban olcsó árakon kaphatók
Pejtsik Károly fényképészeti czikkek szaküzletében Budapest
IV. Városház-utcza 2.
Árjegyzék és utbaigazitás dijmentes. Saját müterem kizárólag amatőr czélokra.

Aranyvirág kitünő jó levélpapir discret borítékkal. Kapható: SZÉNÁSY BÉLA papiráruházában Budapest, Ferenciek-tere 9.

ZSUFFA ISTVÁN ÉS TÁRSAI
angol gyapjuszövetek kereskedése
BUDAPEST, IV., Váczi-utcza 25. Piarista-utcza sarok.
Állandó nagy raktár elsőrendü angol-, skót- és irland szövetekben valamint selyem- és egyéb bélésárukban

Budapest szenzácziőját képezik
ELSNER OSZKÁR áruházai
főüzlet IV. Párizsi-utcza 3. sz. Koronaherczeg-utcza sarok.
Nagy választék szalagokban, csipkékben, jabots echarpe, shawlokban és mindennemü divatczikkekben.

Telefon 102—11. Telefon 102—12
NAGY IMRE virágnagykereskedő
Budapest, IV., Fővám-tér 5.
(a központi vásárcsarnok átellenében.)
A Czigány János czégnek évek óta kizárólagos tulajdonosa
Modern kertészeti telepem: II., Pasaréti-ut 64.

KERTÉSZ TÓDOR
Budapest IV., Kristóf-tér.
Football, athletika, lawntennis sport összes kellékei nagy választékban. Tenis raket javitást és ujra hurozást gyorsan elkészit

Holzer divatháza
Bpest, IV. Kossuth-Lajosu. 9.
Külön női fehérnemü osztály

Vászon és damasztáruk, házilag készitett fehérnemüek, a legszolidubb kivitelben - a legolcsóbbban - a rég bevált
VILCSEK VILMOS
kelengyeházban.
Budapest, IV. Kecskeméti-utcza 9.

A Münchengrätzi czipőgyár r. t.
BUDAPEST, IV., KOSSUTH LAJOS-UTCZA 15. szám.
tavaszi ujdonságok nagy választékban.

SUGÁR VILMOS
Budapest, IV. Deák Ferenc-utca 23.
(Deák-tér sarok)
Megérkeztek a tavaszi ujdonságok férfi és női szövetek selyem, bársony és flanellekben dus választék.

Dona Döme és Tsa
papirkereskedése, a popradi gyár raktára
Budapest, IV., ker., Régi posta-u. 6.
Ajánlja a PÉTERFALVI gyarban készült **Oceán-tengerentuli levélpapirt** valamint egyéb igen diszes levélpapirokat és minden szakmaba vágó czikkeket
Vidéki megrendeléseket pontosan teljesit.

Telefon József 55—85.
STEPANEK ANTAL
orvosi műszer-, kötszer- és orthopädiai gépek gyára. Budapest, Szentkirályi-utcza 49.
Készíti az összes orvosi műszereket és betegápolási cikkeket. Mint: műlábakat, támgépeket, sérvkötőket, haskötőket és görcsér elleni harisnyákat.

Szemere Gáspár szalag, csipke, himzés, zsinór, paszomány, gyöngy, gomb, tü, fonal, csat, övek, csipkeszövetek, fémkelmék, ruhaselymek stb. kereskedése. Állandó raktár divatujdonságokban.
TELEFON 118-11. **IV. Deák Ferenc-utca 13.**

Hölgyeket nem, de **férfiakat és fiukat tetőtől-talpig kifogástalan eleganciával** **öltöztet**
a Platschek Áruház
Budapest, IV., Károly-körut 28.
Elsőrendü minőségek. Szigoruan szabott árak.
Kérjen árjegyzéket!

Radó József
bluz, ruha, pongyola női divatháza
Budapest, Ferenciek-tere 1. (Kir bérpalota)

JESCO a cipőipar csodája! Utólérhetetlen forma, elegánczia és tartósság tekintetében. Fél és magas czipők.
Főraktár: DEUTSCH ANTAL
Budapest, IV., Kecskeméti-u. 19.

SALZER J. PAPIRÁRUGYÁR
TELEFON: József 101—30.
készit legfinomabb pouder-dobozokat és parfüm casettáka csak a legfinomabb kivitelben. Külön osztály cukrász papir kellékek gyártására. (Gyártelep: VI., Lehel-utca 9.)
Városi iroda: **IV. Ferencz József-rakpart 15.**

NOEMI **SHAMPOON** a legjobb fej- és hajmosópor
KISS LÁSZLÓ drogeria
IV. Veres Pálné-utcza 10

RADÓ ALADÁR
bluz- és pongyola divatáruháza
Budapest, IV., Kristóf-tér 6. szám.

LÁSZLÓ és FEKETE
NŐI- ÉS FÉRFI DIVATKELMÉK ÁRUHÁZA
Budapest, IV., Koronaherczeg-u. 14-16.

Regi magyar és osztrák
BÉLYEGEKET és GYÜJTEMÉNYEKET
lehetőleg eredeti boritékon
MAGAS ÁRON VESZ:
Neuberger S. bélyegkereskedő, Budapest IV. Károly-körut 6. szám.

VARGA SÁNDOR
füszer és csemege kereskedő
Budapest, VII., Baross-tér 20. (A szobor előtt.)
Ajánlja mindig kitünően felszerelt üzletét, mint szolid bevásárlási forrást. Elsőrendü csemegék, sajtok és gyümölcsök.

BETEGÁPOLÁS. Az összes gyógykezelési eszközök, u. m. sérvkötők, haskötők, gummi görcsér-harisnyák, egyenestartók, testegyenészeti gépek, műlábak, műkarok, kötszerek, teljes gyermekágyas felszerelések, masszáló- és villamosgépek a legmegbizhatóbb minőségben csakis
Fischer Péter és Társa részv.-társ. czégnél
most IV. ker., Kálvin-tér 3. szám
szerezhetők be. — Most megjelent legujabb képes árjegyzéket kivánatra bérmentve titoktartás mellett azonnal küldjük.
Telefon József 19—24. **Alapittatott 18 0**

Stern József r.-t.
alapitva 1860.
Budapest, Kálvin-tér 1.
Divatkelmék, mosóáruk, selymek, sifonok, vásznak, férfi- és női-fehérnemüek, kötöttáruk és kész nőiruhák legelőnyösebb bevásárló forrása.

Neuwald Illés utódai könyvnyomda Bpest, VIII., Üllői-ut 48. Kiadótulajdonos: Balázsovich Zoltánné.

XXVI. évfolyam. Rákosszentmihály, 1926. vasárnap, április 11. 15a. szám.

RÁKOS VIDÉKE

TÁRSADALMI, KÖZIGAZGATÁSI ÉS KÖZGAZDASÁGI HETILAP.
RÁKOSSZENTMIHÁLY NAGYKÖZSÉG ÉS SZÁMOS EGYESÜLET HIVATALOS LAPJA.

Szerkesztőség és kiadóhivatal: Rákosszentmihály, Szentkorona-utca 37.

Megjelenik minden vasárnap.

Felelős szerkesztő: BALÁZSOVICH ZOLTÁN.

Előfizetési ár: Egész évre 120000. K
Fél évre: . . 60000. „
Negyed évre: 30000. „
Egyes szám ára 3000 korona
Hirdetéseket felvesz a kiadóhivatal.

Színészet Rákosszentmihályon.

Fehér Vilmos szinigazgató az évad elején ujjászervezett szintársulatával április 20-án Abonyból Rákosszentmihályra érkezik és a Nagykaszinó szinháztermében megkezdi előadásainak sorozatát. Csaknem egy évi távollét után érkezik vissza a társulat, mely első szereplése alkalmával már meghóditotta közönségünket és igen szép sikert aratott községünkben. Ez idén azonban a szinházi évad kezdete a szokottnál is nagyobb jelentőségü és nyomatékosabb figyelmet kiván, mert a magyar vidéki színészet a legsulyosabb válsággal küzd. Ennek a katasztrofális helyzetnek főoka az ország csonkasága és a rettenetes gazdasági helyzet, amely minden vonalon érezteti kétségbeejtő hatását. A magyar színészet, a magyar kultura egyik legjelesebb tényezője élethalál harcot viv és ma már ott tart, hogy a mindennapi kenyérért folytatja küzdelmét, holott éppen a színészet általános válsága miatt a kisebb társulatok szinvonala csak emelkedett, amennyiben értékesebb tehetségek is a kisebb társulatokhoz szorultak.

A Fehér Vilmos társulata felöl is minden oldalról azt az értesülést kapjuk, hogy ujjászervezése óta lényegesen emelkedett értékében, mégis csaknem valamennyi kipróbált állomáshelyéről korábban kellett tovább vándorolnia, mint ahogyan tervezte, mert már a jó vidék is részese a gazdasági pangásnak, — a gazdák élete se tejfel már manapság és bizony, ha takarékoskodni kell, nem a gyomrukon és nem a csizmán kezdik el, hanem, amit csak ujabban kezdtek megtanulni, — a szinházbajáráson. Nekünk azonban, akiket nemzetfentartó intelligenciának szoktak nevezni, ha áldozatot követelnek tőlünk, — nekünk csakugyan nem szabad a példát követni. Mi tudjuk, hogy micsoda értéke a nemzetnek, a magyar kulturának a színészet. A mi helyzetünk ugyan talán minden más honfitársunkénál keservesebb, mégis hiveknek kell maradnunk önmagunkhoz.

A szomoruság évei a megpróbáltatások végtelen sorozatát zuditották ránk és mi büszkén állottuk meg helyünket minden viharban és azok, akiktől mindig csak elvettek: mindig adtak, amikor nemes célért, hazafias, kulturális célért kell áldozni. Most pedig olyan áldozatot kivánnak tőlünk, amely tulajdonképen nem áldozat, hanem mai helyzetünkben nyereség. Ugyanis, ha a multban arra hivatkozhattunk, hogy fővárosi életet élünk és a főváros előkelő szinházai elégitik ki kulturigényünket és müvészi izlésünket, ugy ma — sajnos — meg kell vallanunk, hogy abban a fővárosi szinházi életben nem sok részt vehettünk. Megfosztott tőle az anyagi eszközök hiánya. Most tehát mi is rászorulunk az olcsón megszerezhető helybeli müélvezetre és ha tisztességes, törekvő színészek tolmácsolásában megismerhetjük az értékesebb ujabb darabokat, az nekünk haszon és többé már nem áldozat.

Tehát: jó müsort és tisztességes előadásokat várunk a szintársulattól és lelkes, odaadó pártolást közönségünktől. Az évad anyagi sikerének alapja a bérlet, amelynek ára még a mai sanyaru viszonyok között se tulságosan jelentős és nem járnak vele mellékkiadások; utazás, étkezés, drága ruhatár és szinlap, toalett gondok és időbeli áldozat. A szinpadi fényről kell csak lemondanunk és jól mulatunk, épülünk, tanulunk és igen nemes cselekedetet müvelünk a szintársulat fentartásával. Ne kopogtassanak hiába egyetlen szentmihályi uri portán se. Tegye meg ki-ki, erejéhez képest, amit tehet. A mükedvelők nemes és teljes elismerést érdemlő munkája pedig néhány héten át szüneteljen. Annyi nemes jó cselekedet érdeme dicséri müködésüket egész éven át, szerezzenek most érdemeket a pihenéssel, mely zavartalanul átadja a teret a hivatásos apostoloknak. Április 20-ikától az ő idejük kezdődik. Legyen ez az évad valóban az övék és legyen olyan sikeres, a minő az intelligens, a hazafias, a müvelt és nemesszivü Rákosszentmihály közönségéhez méltó.

HIREK.

A husvéti misék. A hivők hatalmas tömege töltötte meg a husvéti ünnepek alatt templomunkat, különösen husvét vasárnapján, amikor igen sokan be sem fértek a templomba. E napon a 10 órai nagymisét Pichler plébános tartotta. A kóruson a Credó énekkara énekelte Pornói János kántor vezetésével Schubert Ferenc magyar szövegü miséjét. A szépen fejlődő kar kitünően betanult éneklésével tünt fel. A husvét hétfői nagymiséken a leánykongregáció és Credó énekeseiből álló vegyeskar szerepelt igen szép latin mise éneklésével. Ennek az énekkarnak betanitása özv. Balla Ignácné érdeme, aki a kar vezetésén kivül szép „Ave Mária“ ének nagyon szép előadásával emelte az Istentisztelet fényét.

Agorasztó Tivadar alispán ünneplése. Pest vármegye közönsége április 12-én délelőtt 11 órakor a vármegyeháza nagytermében Agorasztó Tivadar alispán 35 évi közszolgálatának megünneplésére Preszly Elemér

Lapunk mai száma 8 oldal.

főispán elnöklésével rendkivüli közgyülést tart. A közgyülés után az Országos Kaszinóban ünnepi diszebéd lesz. Az ebéden való részvételt április 10-ig a vármegye főjegyzőjénél kell bejelenteni.

Cinkota magyarosodása. A legnagyobb örömmel és büszkeséggel tolmácsoljuk ezt a hirt: a cinkotai ág. h. ev. egyháztanács egyhangulag kimondotta, hogy ezentul az istentisztelet nyelve kizáróan magyar lesz, a tót nyelvü istentiszteleteket tehát végleg megszüntetik. Blatniczky Pál főesperes és Záborszky Zoltán főjegyző, az egyházközség egyházi és világi elnökei hazafias missiójuk dicsőséges eredményét ünnepelhetik e határozat nyomán, a mely a derék község hazafiságának ujabb nagyszerű bizonyitéka, a mivel Cinkota példát adott az országnak.

A husvéti szám. A „Rákos Vidéke" olvasóinak táborában kellemes feltünést keltett lapunk husvéti száma, az első a háborus nyomoruság óta, amely megbővült terjedelemben köszöntött be az ünnep alkalmából és sok örömet szerzett rendes rovatain kivül a Szathmári Lajos mély gondolatokkal telt ünnepi cikkével csakugy, mint Folberth Gusztáv megkapó, szines husvéti visszaemlékezésével, amely igen érdekes székely husvéti szokást ment meg a feledéstől s mint ilyen magára vonta az illetékes körök figyelmét is. A bővebb ünnepi szám kiadása nem csekély anyagi áldozatot követelt tőlünk, melynek terhe a mai szomoru gazdasági viszonyok között még nagyobb sullyal nehezedik reánk, de bőséges kárpótlást találtunk az olvasóink köréből hozzánk juttatott sok kedves elismerésben, amelyet megtetézett az a körülmény, hogy számosan csatlakoztak ez alkalomból is ujabb előfizetőink sorába. E helyen mondunk hálás köszönetet együttesen mindnyájuknak, valamint azoknak a kedves jóakaróinknak, akik ujabb előfizetők toborzásával tettek ezuttal is bizonyságot irántunk sokszor tanusitott jóindulatukról. Egyetlen apró, kis bosszuság fűződik csupán a husvéti számunk örömeihez, az a körülmény, hogy a lap első oldalán a nyomda 15. számot jelzett, holott nyilvánvaló, hogy miként a többi oldalokon helyesen jelölték meg, a husvéti lapunk az 1926-iki évfolyam 14. száma volt és a mai a 15-ik. Ezt a kis tévedést azért emlitjük meg, hogy azokat, akik a lap évfolyamait összegyüjtik, kellőképen tájékoztassuk.

Hymen. Fiatalságunk egyik legértékesebb tagja, Szlavkovszky Sándor, a Rákos Vidéke főmunkatársa vasárnap tartotta eljegyzését Schmiedt Mariskával, Schmiedt János régi polgártársunk bájos leányával. Ugyanakkor a menyasszony testvérhugát, Schmiedt Böskét eljegyezte Juhász István magánhivatalnok. A kettős családi öröm széles körben keltett kellemes visszhangot.

Jubileum. Kara Gyula főszámtanácsos, a központi járás méltán általánosan népszerű, jeles főtisztviselője vasárnap ünnepli közhivatali szolgálatának harminc éves jubileumát. Az ünnepélyt a központi és a pomázi járás rendezi és a jubilánst igen szép és értékes arany cigarettatárcával lepi meg. Rákosszentmihály részéről Krenedits Sándor főjegyző vesz részt a főszámtanácsos üdvözlésén és jubileumi ünnepélyén.

Mesedélután. A rákosszentmihályi áll. elemi iskolák vezetősége meghivja a szülőket, a tanügy barátait, s a gyermekeket a Nagykaszinóban április 18-án d. u. 4 órakor rendezendő mesedélutánra. Minthogy az előadás egyetlen célja a szegény gyermekek felruházása, a felnőttektől szeretettel kéri annak önkéntes adományokkal való szives támogatását a gyermekgondozó. Müsor: 1. Hiszekegy. Énekli a közp. iskola énekkara. 2. „Ugy szeretnék álom lenni..." szavalja: Nyerges Julia IV. o. t. 3. Oszkár Bácsi mesél. 4. Főzőcske. Énekes jelenet, Előadják: Madaras Margit VI. o. t., Halász Jolán V. o. t. Tarr Gizi V. o. t, Pillmayer Mária V. o. t. Klébl Boris V. o t., Pluhár Julia VI. o. t., Markó Erzsi V. o. t., Wundele Teréz és Mária V. o. t., Füri Sarolta VI. o. tanulók. 5. „Szülőföldem." Szavalja: Markó István V. o. t, 6. Oszkár bácsi meséje. 7. Pletyka. Énekes jelenet. Előadják: Teér Irén VI. o. t., Hochsteiger Irma VI. o. t., Lendvai Erzsi VI. o. t., Muzsika Mária V. o. t., Leitner Gizella V. o. t., Goldschmied Róza V. o. t. 8. Dalok. Énekli az I. sz. iskola énekkara. 9. Oszkár bácsi mesél. 10. Szózat. Énekli a közp. iskola énekkara. A számok között Adámy Oszkár és társa magánjelenetei.

Ha meg vagy elégedve szólj másnak is.
Ha nem vagy megelégedve — szólj nekem.

Kirschner József sütőmester
SASHALOM: THÖKÖLY-UT 21.
Árusitó hely: Rákosszentmihály: Ferenc József-tér
Ajánlja mindenkor friss és elsőrendü áruit. — Pompás házikenyér, péksütemények.

Figyelem! Füszer, csemege és felvágottak Nagy választék **husvéti tojások és cukorkákban,** déligyümölcsök, halak és sajtokban. Törley pezsgők. „Hobe", Zwack és Braun likőrök. — **Borárak:** 1 liter uj fehér 8000, Gyöngyös Visontai Ó 10000, nemes kadar 10000, fehér asztali 12000, Móri ezerjó 13000, furmint 16000, Egri bikavér 16000, Tokaj hegyaljai „Ó" fehér Tállyai 18.000, Tokaji asszu és pecsenye borok az Országos Minta pince és Váci Püspöki borok a legolcsóbb napiárban eredeti Markneukircheni hegedü hurok és alkatrészek, **Dohánytőzsde.** — M. kir Osztálysorsjegyek elárusitása, **KERNER EMIL** kereskedőnél, Rákosszentmihály, Rákosi-ut 68. **Telefon 15. szám.**

A főváros legelegánsabb és legdusabb
automobilraktára
LAURIN és KLEMENT részvénytársaság vezérképviselete
Budapest, VI., Andrássy-ut 10

Telefon 79—33. *Női kalap-különlegességek* Telefon 7-81
Virányi J. *női kalap gyára. Kalapformázás festés és diszités elfogadtatik.*
Budapest, IV., Ferenczieк-tere 3. szám.

Papek József
utóda MELEG GÁBOR
bőröndös és finom bőrárugyártó
Budapest, VIII. Rákóczi-ut 11.
Kizárólag jobb minőségü áruk.

Méró czipők legszebbek, legjobbak és legolcsóbbak
MÉRŐ L. ÉS TÁRSA
BUDAPEST, KORONAHERCZEG-UTCZA 1.

Legfinomabb Stearin- és viaszgyertyák, tömjén, mécsesek kaphatók házi és templomi használatra
Ecclesia egyházművészeti és áruforgalmi r.-t.
cégnél,
Budapest, IV., Váci-utca 59. sz.

Scheiber ruhák, bluzok, aljak legszebbek, legjobbak
IV. EGYETEM-U. 7. és legolcsóbbak.

Oláh József Rákosszenmihály (Ehmann-telep) Bercsényi-u. 10. Telefon 7. BUDAPEST VII. Tábornok-utca 8 Telefon: József 93—59.
bádogos és szerelő Elvállal minden e szakmába vágó munkákat, ugymint: központi fütést, szellőztetést, légszesz, vizvezeték, fürdőszoba, angol clozet, szivó, nyomó, kézi- és motor-hajtási szivattyukat csatorázások és mindennemü épület diszmü bádogos munkálatokat. Javitások jutányosan eszközöltetnek

Halálozások. Bedzsula István ny. m. kir. rendőrellenőr, hosszu szenvedés után meghalt Rákosszentmihályon. Éveken át volt templomunk harangozója és sekrestyése, majd pedig ettől is visszavonult és csendesen éldegélt templomutcai szép villájában. Hetvenkét évet élt, özvegye gyászolja, de kegyelettel emlékezik meg róla a rákosszentmihályi r. kath. egyházközség is, melyet sok éven át hiven szolgált. — Károli Gyula, a volt gödöllői Erzsébet szálloda és vendéglő széles körben népszerü és ismert utolsó vendéglőse, 47 éves korában, hosszu szenvedés után meghalt Gödöllőn. Nagy részvét kisérte utolsó utjára. — Egy másik általánosan ismert gödöllői vendéglős is elhunyt a napokban, Albert Ferenc, mogyoródi szőlősgazda, kit 64 éves korában ragadt el a halál Mogyoródon.

Vetitettképes szakelőadások. A Rákosszentmihályi és Sashalmi Postatisztviselők Egyesülete a programmjába felvett kulturális müködését községünkben azzal kezdi meg, hogy a nemzetgazdasági szempontból nagy horderővel biró baromfitenyésztésről vetitettképes szakelőadásokat tart, melyet később egyéb tárgyu előadások fognak követni. A vetitettképes szakelőadásokat Szécsényi István postafőtiszt, mint az Országos Baromfitenyésztő tanács szakelőadója fogja megtartani. Előadásában a sikeres baromfitenyésztés összes feltételeit ismerteti s rámutat a tennivalókra, amelyeket a modern fejlődés a baromfitenyésztés terén megkiván, hogy a baromfitartás a háztartások hasznot hozó tényezőjévé váljék. Bemutatja szines képekben a baromfi fejlődését a tojásban, keltetést, nevelést, a külföldi nagy, modern telepek berendezését, a létező összes baromfifajtákat, a különböző óltipusokat, a baromfiak és termékeik értékesitését stb. A mintegy 100 vetitettkép és az azokhoz készitett szakszerű, modern szellemü előadás igen nagy figyelmet érdemel. Az előadáson részt vesznek: Békessy Jenő, az Országos Baromfitenyésztő tanács elnöke, a földmivelésügyi miniszterium IVa. ügyosztályának vezetője, ugyszintén báró Szalay Gábor és Eberhardt János postafőigazgatók és még számos előkelő személyiség a fővárosból. Az előadások sorrendje: április 14-én, délután 5 órakor a Korzó-mozgóban (Rákosi-ut) a rákossszentmihályi iskolák részére, április 16-án, délután 3 órakor a sashalmi mozgóban (József főherceg-ut) a sashalmi iskolák részére. Felnőttek részére április 16-án, délután 6 órakor a Világ-mozgóban. Az előadást a rendezőség az emlitett időpontban pontosan kezdi, miért is a közölt időre leendő pontos megjelenést kér. Belépőjegyek ára: felnőttek részére 10.000 korona, gyermekek részére 3000 korona személyenkint. Az előadások tiszta jövedelme a rendező egyesület kulturalapja gyarapitására szolgál. Jegyek előre válthatók a rákosszentmihályi és sashalmi postahivatalokban és az előadás napján a mozgók jegypénztáránál.

Háromszáz — nem nyolcszáz. Rákosszentmihály képviselőtestülete legutóbbi közgyülésén a vakokat gyámolitó egyesület részére háromszázezer korona adományt szavazott meg, az erről szóló tudositásunkba azonban 3 helyett 800 ezer korona került. Az igazság kedvéért meg kell ezt emlitenünk, mert bár a 3-ast rossz világitásnál könnyü 8-nak nézni, de azért a 300 mégsem nyolcszáz.

Jelenet. Ragyogó, napsugaras, tavaszi reggel. A poros Rákóczi utcán szép svájci tehenet vezet egy mezitlábos fiu. A gazdája a gyaloguton baktat utánuk. A Biróné vendéglője táján egyet gondol a sárga-fehér foltos négylábu tejcsarnok, megfordul és ügetni kezd visszafelé. Az erős siheder nem bir vele, de nem is hagyja magát, belekapaszkodik a kötőfékbe és megveti a lábát. A tehén erősebb, vonszolja magával, huzza, taszitja a merevlábu fiut és mindgyorsabb iramba vezd. Az állat a Szentháromság képnél befordul a Szentkorona utcába, de nem messze jut el, mert a gazdája futólépésben utóléri, eleibe kerül és a vasvégü, hatalmas furkós botjával egy veri orron makacs jószágát, hogy menten meghasad a időre és hosszu csikban orrán-száján piros vér serken. A szegény állat erre megadja magát. A fiu a kötőféket az orrára savarja és most már könnyüszerrel vezeti visszafelé. Békén haladnak ismét, amerre jöttek, de a Fürdő-utcáig sem értek el, ismét csak visszafordulnak. Ezuttal azonban nem a tehén, hanem a gazdája akaratából. Megint csak befordulnak a Szentkorona-utcába és mennek-mendegélnek a

Villamos főzőedények, főzőlapok, vasaló, porszivó, motor, csillár, izzólámpa. Elsőrendü minőség. Kedvez fizetési feltételek! A „Phöbus“ rákosszentmihályi raktárában (Rákosi-ut 46 szám.) Felvilágositással szolgál a Phöbus irodája.

Schmideg szőrmeház
BUDAPEST IV., PÁRISI-UTCZA 6. SZÁM.
Szőrmekülönlegességek, kabátok dus választékban. Megóvásra vállal mindennemü szőrméket.
Átalakitások, javitások jutányosan.

LIPCSEI VILMOS
RUHA, PONGYOLA és BLUZ
KÜLÖNLEGESSÉGEK ÁRUHÁZA
BUDAPEST, IV. KER. KIGYÓ-TÉR 4. SZÁM

Mende Pál BUDAPEST IV., VACZI-U. 1.
férfi- és női divatáru
különlegességek.

Ön kedvező részletfizetési
feltételek mellett vásárolhat vagy rendelhet
átmeneti és tavaszikabátokat
férfi, fiu és leánykák részére, tiszta gyapjuszövetből a legjobb kivitelben, az országszerte ismert és ujból megnyilt (a volt Kossuth Lajos-utcai)
Wolf ruhaáruházában
most IV., Gerlóczy-utca 1. szám.
Külön mértékszerinti szabóság. Külön gyermekruha osztály. TELEFON: 124—59.

Állandó butorkiállitás ooo **Grosshändler J.**
Budapest, IV. Semmelweis-utca 17.
A legszebb készletek legfinomabb háló-, ebédlő-, uri- és szalon-berendezésekben.

Brilliánst, aranyat, platinát, ezüstöt, legtöbbért vesz **SCHWARTZ**
ékszerüzlete. Muzeum-körut 21 Telefon J 103-73.

Női felöltők, estélyi és utcai ruhák
meglepő olcsó árakon
RÉICH HENRIK czégnél
Budapest, IV., Egyetem-u 9.

Tetőtől talpig ruház az ujból megnyilt
TULIPÁN gyermekotthon áruház
☞ Raktáron vannak az összes **gyermekruházati cikkek** (csecsemőtől 18 éves korig) **igen jutányos árakban. Izlésben minőségben, megbizhatóságban DARVAS**
cég a régi!
UJ HELYISÉGE:
IV. ker., Apponyi-tér 5. szám.
Belvárosi Takarékpénztár épület.

Kitünő ó és uj badacsonyi és izsáki bor Rákosszentmihályi Takarékpénztár

piac felé. A csendes utca során hallani, mikor a gazda utasításokat ad a fiumak: „Aztán, ha az istállóba értek, mindjárt mosd meg az orrát.“ Valaki, a sarkon ácsorgók közül megszólal, de csak a foga közt mormolja: „Úgy kell, minek bántotta, hiszen ugyis neki volt igaza, nem pedig magának, mert mégis csak erre jöttek“ ...

Diákbajtársak estélye. A diákbajtársak müsoros táncestélye, melyet husvét vasárnapján rendeztek, értékes erkölcsi sikerrel gazdagitotta a rákosszentmihályi ifjuság érdemeit. A müsor bevezető száma, melyet Matheides Tibor mondott, igen élénk visszhangra talált a — sajnos — nem tulnagy számu közönség körében, az estély több méltánylást érdemelt volna az áldozatkészségéről ismert rákosszentmihályi közönség részéről. A müsor első száma „a kölyök“ igen jó szereposztásban került szinre. Matheides Alisz alakitása a „Cili kisasszony“, az estély kimagasló eseménye volt. Rátermettséggel és kiforrott rutinnal játszotta Fort Ferenc, mint házaságközvetitő, szintén zajos derültséget keltett, s a kitünő szerepet jól kiaknázta. Kahnits Nándor dicséretesen egészitette ki az együttest. Az irredenta dalok nagy hatást keltettek, Matheides Alisz előadásában. Hangja is jól érvényesült. Szánthó Maris kisasszony klasszikus táncaival ragadta el a közönséget, Novotny Miklós a Király-szinház balettmestere és Szánthó Géza arattak még kiváló sikert szereplésükkel. A müsor befejező száma a „Samu“ cimü tréfa volt. Ebben Szánthó Béla, Matheides Olga, Fábián Béla és Matheides Tibor buzgólkodtak. Reggelig tartó tánc után a közönség szép estély emlékével tért haza.

Irredenta ünnepély. Megirtuk, hogy az állami elemi iskolák II. körzetének tantestülete április 18-án a Kaszinóban nagyszabásu irredenta ünnepélyt rendez. Az estély iránt nagy érdeklődés nyilvánul. Ujabb megállapodás szerint azonban az estélyt nem április 18-án, hanem május 2-án tartják, amikorra is még nagyobb készültséggel és alapossággal rendezik. A tantestület fáradságot nem ismerő buzgalommal dolgozik az előadás sikerén, mely tekintve az előkészületeket, bizonyára nem fog elmaradni.

Megjöttek ... Az utóbbi napokban villamos vasutunk utasainak egyik kedves szórakozása volt, hogy a Sárga csikónál az ismeretes gólyafészkes fán lesték, vajjon megérkeztek-e a fészek kedves lakosai? Csütörtökön még mindenki üresnek, elhagyottnak látta a fészket, szombaton azonban ott álldogált rajta a régen nélkülözött vendég, a hosszulábu, kereplő gólya. Ugy látszik nagypénteken érkezhettek haza a tenger fáradt utasai, hogy végérvényesen elhozzák hozzánk a ragyogó, napsugaras tavaszt. Boldog örömmel köszöntjük itthon a kedves madarat, de az örömbe fájdalom merül, ha gyönyörködvén benne, eszünkbe jut a költő szava: „Te boldogabb vagy, mint mi, jó madár: Neked két hazát adott végzeted. Nekünk csak egy volt, az is elveszett!...“

Kényszeregyezség. Szép reményekkel indult vállalatot kényszeregyezségbe kényszeritett az általános gazdasági válság. A Nagyitcénél levő Rákosmenti fakereskedelmi rt. f. hó 16-án csődönkivüli kényszeregyezségi eljárást kért a törvényszéknél. Az általános üzleti pangás tette tönkre a jobb sorsra érdemes vállalatot, amihez járult még a vállalat igazgatójának és főrészvényesének Révész Mihály, sok éven át lakostársunknak sulyos betegsége, amely meggátolta őt a vállalat ügyvitelében. A vállalat igazgatósága reméli, hogy az egyezség létrejötte után rendezi függő ügyeit és sikerülni fog talpraállitani az egyébként életképes üzemet. A kényszeregyezségi eljárás alatt egyébként a vállalat egyelőre folytatja üzemét.

A nyár legnagyobb eseménye. A legszebb nyári hónap a május. Május hónapjának legszebb estélye azonban mindenesetre az az estély lesz, amelyen Herczeg Ferenc „Három testőr“ cimű kitünő vigjátéka fog szinre kerülni. Ezen az estén, helyesebben estéken, — mert két egymásután következő nap fog a darab szinre kerülni — egész Rákoszentmihálynak meg kell jelennie. Ritka előadás, az amelyet annyi gonddal és alapossággal készitenek elő, mint a „Három testőr“-ét. Alapos próbák, lelkes, mindenre kiterjeszkedő gondos készülődés jellemzi a szereplők és a rendezőség munkáját. Rengeteg fáradságot igényel ez a szinielőadás, de a siker bizonyos!

Bokaszorító KELETIJ. orvosi műszer és testegyenesitő gépek gyára
harisnya
Budapest, IV. Petőfi Sándor-utca 17.

BARANYAY VENDEL, SZOBRÁSZ VÁLLALKOZÓ
Budapest, IV. Irányi-u. 25. Telefon József 151-98
Elvállal szobrászati munkákat, épület homlokzatok javitását festését, diszitését, mükő-lépcsők, lábazatok, kertivirágvazák keritések stb. készitését jutányos árban.

PISZKER EMIL
SZŰCSMESTER
BUDAPEST IV., PETŐFI SÁNDOR-U. 2.

Belvárosi kávéház Budapest, Apponyi
(volt Kigyó) **tér** Elsőrangu italok. Egész nap kitünő meleg konyha. Külön termek. Figyelmes kiszolgálás.
Rónai Miklós és Tsa

RIPKA KÁROLY
kárpitos és diszitő Rákosszentmihály, LECHNER LAJOS-UTCA 23. Toros-utca sarok.
Specialista az angol bőrbutorok készitésében, javitásában és festésében. Vállalok minden e szakmába vágó munkálatokat. Kárpitos butorok részletfizetésre kaphatók.

MAGYAR CONFEKTIO MŰVEK R. T. ::::
Ezelőtt: **UNGÁR LIPÓT BUDAPEST, IV., KOSSUTH LAJOS-UTCZA 2.**

A Cinkota Hév. Budapest Kerepesi-uti állomáson levő Cukorka árusitás tisztelettel ajánlja tisztán kezelt cukorka- és csokoládé különlegességeit. Rendkivül olcsó árak. Szives támogatást kér
Rosner Hugó.

„LUX“ DROGÉRIA
KAMARAI SZÁLLITÓ
BUDAPEST, VIII. MUZEUM-KÖRUT 5. SZÁM.
Gyógyáruk, vegyszerek. kozmetikai cikkek legelőnyösebb bevásárlási forrása,

BENCZE czipőszalon Budapest, IV., Bécsi-utcza 5. szám. Félemelet

Kun Sándor Festék, kátrány és vegyi termékek gyári raktára
Budapest, Ferencz József-rakpart 16.
Állandó raktár az összes hajózási anyagok és hajózási felszerelési czikkekben. Román és portland-czement gyári raktára. Telefonszám: 61—23.

Tüzifa: elsőrendü bükk, **valódi porosz szén** kapható ☛ versenyképes áron. ☚
A megrendelést saját lovaimmal **házhoz szállitom.** Uj vállalatomat a t. közönség szives pártfogásába ajánlom.
KLEIN JÓZSEF Rákosszentmihály, Remény-utca 21. sz.

Bőrszékipar
KENDI ANTAL
Budapest, IV. Semmelweis-u 7.
butorbőrsajtolás, bőrfaragások, butorállványok, aszialok. Nagy raktár bőrszékek és karosszékekben. Használt székek átalakitása bőrszékekre olcsóárakban

Tavasz.

A homlokán illatos virágok
— Ibolya — nárcisz — tulipán —
Beszéde a szellő suttogása,
Zöld fátylakat lenget a fán.
Mosolya napsugár — könnye harmat
Bübájos, mint a szerelem.
Az Isten tudja — magam sem tudom —
Miért is — miért is szeretem?...

... Tavasz — szivemben fakadó álmok
Nem tudom miért — reménykedem...
Az időt szeretném vissza tolni,
Megállitni az életem.
Gondtalanul a réteken járni
A szép napoknak alkonyán,
Szeretni — hinni — vágyni — remélni —
Mint egyszer, régen, hajdanán...

Akác virágból koszorut fonni,
Megkérdezni a levelet,
Akit remélek — akire várok —
Vajjon szeret — vagy nem szeret?
S mikor az égre csókolva rá hull
Az utolsó bibor sugár,
Falombok között a kósza szellő
Édes-bus nótát muzsikál.

Tavasz! — Te dajkája álmaimnak
Szeretni miért is tanitál!
Illatos képed — ibolya — nárcisz
Hozzám csak kisérteni jár.
Keresek nótát — csókot — virágot —
És nem lelek semerre sem —
Csupán bübájos csalóka képed
Él — bánatos szivembe benn.

A. Zagyva Mária.

A Mansz előadása. A rákosszentmihályi Mansz április 17-én, szombaton nagyszerü előadást rendez a Nagykaszinóban a polgári fiuiskola javára. Az estélyen közkivánatra megünneplik a „Pajkos diákok" operett emlékezetes sikerü előadását és egyébként is érdekes és gazdag műsor keretében bemutatják a Weinzierl Gitta vezetése alatt álló már is hires Mansz énekkar legujabb művészi haladását. Az előadást tánc követi. A pompás estély a legmelegebb támogatást érdemli és a fáradhatatlan Mansz gárda, Krenedits Sándorné elnök vezetése alatt ezuttal is mindent elkövet, hogy még a szokottnál is nagyobb arányu sikert biztositson. Jegyek kaphatók a Mansz szövőmühelyében.

Szinházi évad. A rákosszentmihályi ezidei szinházi évad április 20-án kezdődik. Ezen a napon kezdi meg előadásait a Fehér Vilmos szintársulata a Nagykaszinóban. A társulat uj titkára a napokban megérkezik községünkbe, hogy itt a bérletek gyüjtését megkezdje. Szeretettel ajánljuk közönségünk szives támogatásába.

Elgázolás. Özv. Czinek Ferencné, sz. Béla Angela 66 éves napszámosnőt a Kerepesi-uton elütötte a villamos. A mentők a Dologkórházba vitték.

Szentmihályi Miska.

— Szerkesztő bácsi, mi az a felekezet?

— Olyan embercsoport, amelynek fele kezet fog a másik felével.

— És ha két felekezet van együtt?

— Akkor a gyülekezet fele kezet emel a másikra.

— És mit csinál ilyenkor a testvériség?

— Jelen van, mert a testvér is ég a gyülölettől.

— Ez bizony nincs jól, mert a gyülölet öl.

— Most már takarodj, mert ölbe kaplak és kiteszlek.

— Nem nagy vicc. Ugyis minden héten kitesz az ujságba.

Kerékpárosok mulatsága. „A Rákosszentmihályi Kerékpár Kör" fényesen sikerült müsoros táncestélyt rendezett a Balaton kávéházban husvét vasárnapján. A zsufolásig megtelt teremben a közönség a reggeli órákig kitünően mulatott. A szinpadon egymást követték a hatásos számok. A közönség állandó tapssal fejezte ki elismerését. A megismételt „Szenes legény, szenes leány" 1 felvonásos vigjáték különösen nagy hatást keltett, melyben dr. Ungár Gyuláné nagyszerü talentumával, művészi játékával; mint mindig, ugy ez alkalommal is elragadtatta a közönséget. Kiszer Guszti sok kacajt fakasztott. A közönség minden alkalommal örömmel látja viszont. Horváth László és Stróbl József ugyancsak sok hatást értek el humorukkal és közvetlenségükkel. De a müsor többi szereplői is dicséretet érdemelnek. A jól sikerült estély tekintélyes anyagi eredményt hozott.

SASHALMI HIREK.

Rovatvezető: **Zagyva József.**

Rákóczi emlékezete.

Sokszor bejártam a majtényi sikot, de soha anélkül, hogy meg ne tekintsem azt az egyszerü piramisszerü kőoszlopot, mely arra emlékeztet, hogy ezen a sikon adta át Rákóczi kuruchadának 12 ezer embere azt a zászlót, a melyre az volt felirva: „Istenért, hazáért és szabadságért." Ezt a követ is elvitték a bitorlók, de az idők emlékét lelkünkből ki nem törülhették. Nem zakatolhat el vonatunk e sik föld mellett, hogy képzeletünk meg ne élénküljön a nyüzsgő had képével, a nagy idők emlékével s fel ne tünjék lelkünkben Rákóczi ideális, hazájáért lángoló nagy alakja, s az a korszak, mely méltán Rákóczi korának nevezhető, amely 1711. április 29-én véget ért.

Sok ragyogó csillag van nemzeti multunk egén, különböző fénnyel ragyogó, de az ő csillaga sajátságos fénynyel ragyog. a mely egyszerre magára vonja figyelmünket s bár már 250 esztendeje, hogy nagypénteken lehunyta szemeit, de élénken él lelkünkben, nagyságának egész fényében ragyog költészetünkben, a Rákóczi-indulóban: „Isten adj hazánk felett, tiszta fényiő kék eget..." él kuruc nótáinkban. Ki ne ismerné e kesergő dalokat, ki ne halotta volna tárogatóinkon az est csendjében, amint lassan szállnak el.

Az a nagy férfiu, aki már ötödfél hónapos korában vesztette el atyját, korán elvált édes anyjától, Zrinyi Ilonától, kinek alakja fogalom lehet minden magyar nő szivében, kitől nemcsak feltünő szépségét, de szép lelkét oly tisztán örökölte.

Híven szolgálta ő hazáját, mint főispán. Szolgált ő a Rajna mellett hadakozó császári seregben. Az 1697-diki hegyaljai felkelés óta gyanus szemmel nézték. Az elnyomott, jogaiban sértett nemességnek ő benne volt bizalma. Bécsből távoznia kellett. Az abszolut rendszerrel elnyomott nemzet őt szemelte ki természetes vezérévé. XIV. Lajos francia király felszólitására adott válasza miatt Bécsujhelyen fogságba tették, honnan kimenekült s Lengyelországba ment. Rákóczi 1703. junius 16-án átlépte a határt s kis csapatával megkezdte a harcot a nemzeti szabadságért és alkotmányért.

1704. végén az egész ország birtokában volt. A szabadságért szövetkezett rendek fejedelmi vezérükké választották.

A rendek az ónodi országgyülésen I. Józsefet letették trónjáról.

Kitünő asztali fehérbor „O" 1 liter 12 000 kor. Kernernél, Rákosi-ut 45.

A trencséni ütközet a következő évben fordulatot hozott. Harci szerencséjének fordulata, a csüggedés, a kitört pestis a felkelés bukását siettették.

Szatmáron irták alá a béke pontjait. Ma azon a helyen báró Vécsey palotája áll a Deák-téren. Rákóczi a békepontokat nem fogadta el s itthagyva birtokait, Rodostóba telepedett le hiveivel. Tizenöt évet élt itt honfi fájdalomban, bár fejedelmi tiszteletben. Életét imában s munkában töltötte, mig szenvedésétől, fájdalmától megmentette a halál, az önzetlenség s hazaszeretet ideális példáját hagyva a nemzetnek.

Hogy miért hagyták el hazájokat a költő szavai megértőn fejezik ki midőn édes anyjáról, Zrinyi Ilonáról, énekel:

El, el ne lássam halvány képedet
Hazám Isten veled.
De csörgni hallom rabbilincsedet
Hazám Isten veled.
Idegen földön, hideg hant alatt
Nem éget tán e kinos gondolat.

— — —

Mansz. A sashalmi Mansz április hó 6-án tartotta rendes havi választmányi ülését dr. Réthey Ferencné elnöklete alatt. A választmány tagjai teljes számban megjelentek. Az érdeklődés igen élénk volt. Elnöknő jelentette, hogy Tormay Cecil országos elnöknő melegen érdeklődött a Mansz munkássága iránt s legteljesebb elismerését fejezte ki a kölcsönkönyvtár felállítása ügyében. Igen sajnálja, hogy elutazása miatt a Mansz április 10-iki müsoros estélyen meg nem jelenhetik, de lélekben együtt lesz szeretett honfitársnőivel. Az április 10-iki müsoros tea délután iránt, mely d. u. 5 órakor a Postáskör disztermében lesz, már most általános az érdeklődés. A felállitandó büfféhez feltünő áldozatkészséggel járulnak a hölgyek. Elnöknő örömmel hozza tudomására a választmánynak, hogy a rákosszentmihályi és rákosfalvai Mansz testületileg fog megjelenni az ünnepélyen. Ezen az estélyen a megjelenteket kellemes meglepetés fogja érni a sorsolások során.

Ünnepélyek. Ez az év nagyjaink sorozatos ünneplését hozta magával. Márciús 27-én a szabadság és honszeretet legnagyobb harcosának 250-ik születése évfordulóját ünnepelte a magyar. II. Rákóczi Ferenc emlékére ünnepet rendeztek testületek és iskolák. A sashalmi állami elemi iskolák március hó 27-én nivós iskolai ünnepélyt rendeztek II. Rákóczi Ferenc emlékére ugy az I-ső, valamint a II-dik körzetben.

Köszönetnyilvánitás. Feledhetetlen emlékü drága férjem váratlan elhunyta alkalmából mindazon egyeseknek és testületeknek, kik mély gyászomban és bánatomban osztozni szivesek voltak s fájdalmamat enyhiteni igyekeztek leghálásabb köszönetemet fejezem ki. özv. Bacsó Endréné.

Szövetkezet. Egészséges, komoly mozgalom indult meg Sashalmon, melybe a község egyesületei is meleg szeretettel kapcsolódnak bele. Altruisztikus alapon nyugvó keresztény szövetkezet felállitása vétetett tervbe, melynek megvalósitását a legnagyobb mértékben óhajtják és tehetségükhöz mérten pártolni fogják.

Községi ügyek. Örömmel látjuk azt a törekvő szorgos munkát, melyet községünk előljárósága kifejt. Az utak rendezése serényen folyik. Most a község egyik főközlekedő utjára, a Thökölyi-utra került a sor. Reinhardt Rezső főjegyző szakszerü beosztással irányitja az utcarendezést. Mindent felölelő figyelmébe és jóindulatába ajánljuk, hogy vegye fel programmjába legközelebb az utcák fásitását, hogy ni is hasonlitsunk valamit — Kis-Kecskeméthez.

Választmányi ülés. A Ház- és Telektulajdonosok Egyesülete április hó 7-én, este 7 órakor Cocron Jakab elnöklete alatt választmányi ülést tartott. A tárgysorozat igen fontos ügyeket ölelt fel, melyről lapzárta miatt lapunk jövő számában fogunk beszámolni.

Szinészet. A husvéti ünnepek alatt Czakó Pál szinársulata élvezetes müsorral kezdette meg szereplését. A kiváló tehetségü Czakó párt zajos ünnepléssel fogadta a termet zsufolásig megtöltő közönség.

Zászlószentelés. Szép, felemelő hazafias ünnepélyre készül a polgári leányiskola Szt. Margit cserkészcsapata. Április 25-én lesz a zászló ünnepélyes felszentelése. Az eliserés zászlaját kell hogy meghajtsuk a fáradhatatlan vezető Halmoczky Annuska tanárnő érdemei előtt, ki rövid idő alatt megmutatta, hogy mit lehet ernyedetlen, kitartó munkássággal létrehozni.

RÁKOSSZENTMIHÁLY SPORTJA.

Rovatvezető: Csorjesi Károly.

Futball. RAFC—Ferencvárosi Törekvés 1:1 (0:1). Barátságos. Biró: Redheh. Uj erőivel kisérletező RAFC változatos játék után eldöntetlen eredményt ér el. — RAFC ifj.—Ferencvárosi Törekvés II. 2:(1:0). Az ifj. csatársor jó volt. — RAFC—Mátyásföldi SC 1:0 (0:0). Biró: Kiruberger. Erős, mindvégig változatos játék. RAFC II.—Mátyásföldi SC II. 1:1. — RTK I.—KSC I. Barátságos. Husvét vasárnapi mérkőzés RTK győzelmével végződött. A második félidőben visszaesik KSC csapata s az RTK csatárok könnyen lövik gőljaikat. — RTK komb.—Csömör-Anna telepi SC komb. 4:1. A vendégcsapat teknikai fogyatékosságukat lelkesedéssel pótolja, de igy is meg kellett hajolnia RTK fölénye előtt. Mindkét csapatban a csatársor volt jó. — RTK II.—Csömör-Anna telepi SC II. 3:0.

Vivás. A RAFC vivó-szakosztálya április 17-én záróünnepélyt rendez vivó-akadémiával, melyre külön meghivókat küld a vezetőség. Az érdeklődőket, kik igényt tartanak meghivóra, felkéri a vezetőség, hogy cimüket adják le a klubhelyiségben.

Ping-pong. Korvin—RAFC klubközi verseny terminusában változás történt: április 14- és 15-én tartják a klubhelyiségben.

Tennisz. A RAFC tennisz-szakosztálya megállapitotta a játékdijakat: 15 jelentkező esetén 500.000 kor., 20-nál 400.000 kor., 25-nél 300.000 kor. egész idényre, azoknak a tagoknak, kik 1926. január 1-eje léptek be. Nem tagoknak 50 százalékkal több. Napi jegy 30.000 kor. Jelentkezéseket április 20-áig fogad el a vezetőség. A dij egyösszegben május 2-áig fizetendő be a klub pénztárába. Labdaszedőkről a klub gondoskodik, de e célra a játékosok félnaponként 5000 kor.-t fizetnek le a pénztárnál.

Hirek. A Rákosszentmihályi Testnevelő-Bizottság május 2-án a járási leventék részére mezei futóversenyt rendez. A résztvevők három kategóriában (levente-korosztályok szerint) versenyeznek. — Választmányi ülések. Az RTK f. hó 12-én este 8 órakor a Nagykaszinó helyiségében választmányi ülést tart. A RAFC április 13-án, este 8 órakor a klubhelyiségben rendkivüli választmányi ülést tart. — Ujpesti Vivó Egylet cimmel kizárólag vivással foglalkozó sportegyesület alakult Ujpesten. Elnöke Dr. Nádassy László, vivókapitány a RAFC versenyén szép sikerrel szerepelt Habár Mihály. — RTK hivatalos órái csütörtökön este 7—10-ig a Nagykaszinóban. — Futball. RTK vasárnap mindkét csapatával a MAC szigeti pályáján játszik. Az első csapatok amatőr liga bajnokságért fél 5 órakor, a II-ik csapatok RTK dijáért fél 3 órakor mérkőznek. RAFC—Gödöllői SC bajnoki mérkőzés 4 órakor a József főherceg-uti pályán.

Kerti padokat keresek megvételre. Ajánlatokat: Kertipad jeligével a kiadóhivatalba kérek.

Jelzalogkölcsönöket 1 évi időtartamra lakóházakra a becsértek 25 százaléka erejéig előnyös feltételek mellett közvetit a Rákosszentmihályi takarékpénztár r. t. Kellékek: telekkönyvi kivonat, tüzbiztositási kötvény és folyó évi dijnyugta.

Telket keresek megvételre Rákosszentmihály belső részén. Előnyös árajánlatot kérek. Rákosszentmihály, Batthyány-utca 45. szám.

Löwy kalapgyár.

A legujabb tavaszi modellek női és férfi kalapokban

Budapest IV., Párisi-utca 3.

Gyártelep és áruház: **VIII. Teleky-tér 7.**

Ugyanott **divatáruk, legjobb minőségü cipők** dus raktára a legolcsóbb árakon.

Baume de Petrole amerikai Petrol hajbalzsam a legjobb hajápoló szer, mely megakadályozza a hajhullást erősiti a hajgyökeret s elősegiti a hajnövést, fényessé és hajlékonnyá teszi a hajat. Egyedüli főraktár: **Petrovics Miklós**
drogista és illatszerész Budapest, IV. Bécsi-utca 2. Telefon 37 69.

Egyenruhák a nemzeti hadsereg, pénzügyőrség, vasuti- posta- és erdészeti tisztek és altisztek, valamint bármilyen egyenruhátviselő testületek részére, továbbá sapkák, kardok, kardkötők, kardbojtok, derékszijjak, vállszijjak, nyakravalók, keztyük, bőrgamásnik, csavargamásnik, rendjelek, csillagok, zsinórok, paszományok, lovaglópálczák és mindenféle felszerelési czikkek legjobb minőségben beszerezhetők
TILLER MÓR ÉS TÁRSA CÉGNÉL
Budapest, IV., Veres Pálné-utcza 10.

CZIRING ÁRMIN és FIAI
szőrme-, szücsáru-raktára és megóvó intézete.
Budapest, Deák Ferencz-utcza 19. szám.
TELEFON 281.

Gummi haskötők, gummi harisnyák, gummi sérvkötők, mülábak, egyenestartók, suspensorok, irrigatorok, hygienikus gummiárúk, Betegápolási czikkek legnagyobb választékban kaphatók: Weszely István és Tsa utóda cégtulajdonos:
Nagy Károly Frigyes
Budapest, IV. Apponyi-tér 1.

NÁDAS női kézi munka és rajzmüterme
Budapest IV., Petőfi Sándor-utcza 11. sz.

Részletfizetésre készpénzárban kaphatók: Férfi és női ruházati cikkek, férfi öltönyök, felöltők, női kosztümök és felső kabátok. Férfi-, női és gyermek-cipők. Mindennemü textiláruk, vászon, chifon, batiszt, mosókelmék, stb. Férfi- és női fehérnemüek, ruha és kabatszövetek, férfi kalapok, valamint férfi, női és gyermek-harisnyák, stb. Varrógép és kerékpár. Tüzifa, porosz- és magyar szén. Só, bor, mindenféle szeszes italok, terményáruk, stb. a legolcsóbb napi árban. **Rákosszentmihályi Takarékpénztár R.-T. áruosztályában, Bizalom-u. 1.** Rákosi-ut sarok.

LAUFFER TIVADAR-féle BELVÁROSI
kölcsönkönyvtár
Budapest IV. ker., Váczi-utcza 19. szám.
Magyar — német — franczia — angol müvek.

A valódi **Hollandi Három Király Tea**
a legjobb vértisztitó szer.
Óvakodjunk utánzatoktól; az eredeti készitmény kapható:
Neruda Nándor-nál Budapest, IV. kerület, Kossuth Lajos-utcza 10.
Valódi amerikai White fogkrém.

DIJTALAN SZEMORVOSI VIZSGÁLAT d. e. 1/2 12-1-ig, d. u. 4-6-ig.
„REFRACTIO" speciális látszerészeti intézet Budapest, IV. Szervita-tér 6.

Zwieback Lajos és Testvére
Budapest, IV. Váczi-utcza 14. szám.
Dus választék elegáns kész kosztümök, ruhák, köpenyek, bluzok és pongyolákban. Saját műhelyeiben méret utáni rendelések elsőrangu munkaerők által legfinomabb kivitelben a legkényesebb igényeknek megfelelően készülnek. Vidéki megrendelések pontosan eszközöltetnek.

NŐI GYÁSZRUHA KÉSZITŐ VÁLLALAT
Horváth és Halász
Budapest, Váczi-utcza 26. Párisi-utcza sarok.
Fekete kelmék, kész női ruhák, felöltők, keztyük, gyászkülönlegességek stb. dus raktára. Gyászruhák kivánatra 4 óra alatt készittetnek. Telefon 881.

RÁCZ DÁNIEL
Női felöltők, angol kosztümök és alkalmi toilettek, blousok, pongyolák áruháza és műtermei
Sürgönyczim: „Roberácz" Telefon: 167-02. *BUDAPEST, IV., Kigyó-utcza 2. sz.*

Fratelli Deisinger cégnél Budapest, Ferenciek-tere 1. (Királyi bérpalota)
Kávé * Tea * Rum.

Sneidig EGYENRUHÁKAT
olcsón és jó minőségben szállitanak
BLUM és TESTVÉRE egyenruha szállitók
Budapest, IV. Váczi-utcza 31—33. Piarista-épület.

Grünvald és Váhl
saját készitményü menyasszonyi kelengyék fehérnemüek és vászonáruk raktára. Különlegességek: Blousok és pongyolákban
BUDAPEST, IV. VÁCZI-UTCZA 26. Telefon 98

Modern és hasznos ajándék egy fényképező készülék. Nagy választékban olcsó árakon kaphatók
Pejtsik Károly fényképészeti czikkek szaküzletében Budapest IV. Városház-utcza 2.
Árjegyzék és utbaigazitás dijmentes. Saját müterem kizárólag amatőr czélokra.

Aranyvirág kitünő jó levélpapir discret boritékkal. Kapható: SZÉNÁSY BÉLA papiráruházában Budapest, Ferenciek-tere 9.

ZSUFFA ISTVÁN ÉS TÁRSAI
angol gyapjuszövetek kereskedése
BUDAPEST, IV., Váczi-utcza 25. Piarista-utcza sarok.
Állandó nagy raktár elsőrendü angol-, skót- és irland szövetekben valamint selyem- és egyéb bélésárukban

Budapest szenzáczióját képezik
ELSNER OSZKÁR áruházai
főüzlet IV. Párizsi-utcza 3. sz. Koronaherczeg-utcza sarok.
Nagy választék szalagokban, csipkékben, jabots echarpe, shawlokban és mindennemü divatczikkekben.

Telefon 102—11. Telefon 102—12
NAGY IMRE virágnagykereskedő
Budapest, IV., Fővám-tér 5.
(a központi vásárcsarnok átellenében.)
A Czigány János czégnek évek óta kizárólagos tulajdonosa
Modern kertészeti telepem: II., Pasaréti-ut 64.

KERTÉSZ TÓDOR
Budapest IV., Kristóf-tér.
Football, athletika, lawntennis sport összes kellékei nagy választékban. Tenis raket javitást és ujra hurozást gyorsan elkészit

Holzer divatháza
Bpest, IV. Kossuth-Lajosu. 9.
Külön női fehérnemü osztály

Vászon és damasztáruk, házilag készitett fehérneműek, a legszolidubb kivitelben - a legolcsóbbban - a rég bevált
VILCSEK VILMOS
kelengyeházban.
Budapest, IV. Kecskeméti-utcza 9.

A Münchengrätzi czipőgyár r. t.
BUDAPEST, IV., KOSSUTH LAJOS-UTCZA 15. szám.
tavaszi ujdonságok nagy választékban.

SUGÁR VILMOS
Budapest, IV. Deák Ferenc-utca 23.
(Deák-tér sarok)
Megérkeztek a tavaszi ujdonságok férfi és női szövetek selyem, bársony és flanellekben dus választék.

Dona Döme és Tsa
papirkereskedése, a popradi gyár raktára
Budapest, IV. ker., Régi posta-u. 6.
Ajánlja a PÉTERFALVI gyárban készült Oceántengerentuli levélpapirt valamint egyéb igen diszes levélpapirokat és minden szakmába vágó czikkeket
Vidéki megrendeléseket pontosan teljesit.

Telefon József 55—85.
STEPANEK ANTAL
orvosi műszer-, kötszer- és orthopädiai gépek gyára. Budapest, Szentkirályi-utcza 49.
Készíti az összes orvosi műszereket és betegápolási cikkeket. Mint: műlábakat, támgépeket, sérvkötőket, hasköttőket és görcsér elleni harisnyákat.

Szemere Gáspár szalag, csipke, himzés, zsinór, paszomány, gyöngy, gomb, tü, fonal, csat, övek, csipkeszövetek, fémkelmék, ruhaselymek stb. kereskedése. Állandó raktár divatujdonságokban.
TELEFON 118-11. IV. Deák Ferenc-utca 13.

Hölgyeket nem, de férfiakat és fiukat tetőtől-talpig kifogástalan eleganciával **öltöztet**
a Platschek Áruház
Budapest, IV., Károly-körut 28.
Elsőrendü minőségek. Szigoruan szabott árak.
Kérjen árjegyzéket!

Radó József
bluz, ruha, pongyola női divatháza
Budapest, Ferenciek-tere 1. (Kir bérpalota)

JESCO a cipőipar csodája! Utólérhetetlen forma, elegánczia és tartósság tekintetében. Fél és magas czipők.
Főraktár: DEUTSCH ANTAL
Budapest, IV., Kecskeméti-u. 19.

SALZER J. PAPIRÁRUGYÁR
TELEFON: József 101—30.
készit legfinomabb pouder-dobozokat és parfüm casettáka csak a legfinomabb kivitelben. Külön osztály cukrász papir kellékek gyártására. (Gyártelep: VI., Lehel-utca 9.)
Városi iroda: IV. Ferencz József-rakpart 15.

NOEMI SHAMPOON a legjobb fej- és hajmosópor
KISS LÁSZLÓ drogeria
IV. Veres Pálné-utcza 10

RADÓ ALADÁR
bluz- és pongyola divatáruháza
Budapest, IV., Kristóf-tér 6. szám.

LÁSZLÓ és FEKETE
NŐI- ÉS FÉRFI DIVATKELMÉK ÁRUHÁZA
Budapest, IV., Koronaherczeg-u. 14-16.

Régi magyar és osztrák
BÉLYEGEKET és GYÜJTEMÉNYEKET
lehetőleg eredeti boritékon
MAGAS ÁRON VESZ:
Neuberger S. bélyegkereskedő, Budapest IV. Károly-körut 6. szám.

VARGA SÁNDOR
fűszer és csemege kereskedő
Budapest, VII., Baross-tér 20. (A szobor előtt.)
Ajánlja mindig kitünően felszerelt üzletét, mint szolid bevásárlási forrást. Elsőrendü csemegék, sajtok és gyümölcsök.

BETEGÁPOLÁS. Az összes gyógykezelési eszközök, u. m. sérvkötők, hasköttők, gummi görcsér-harisnyák, egyenestartók, testegyenészeti gépek, műlábak, műkarok, kötszerek, teljes gyermekágyas felszerelések, masszáló- és villamosgépek a legmegbizhatóbb minőségben csakis
Fischer Péter és Társa részv.-társ. ezégnél
most IV. ker., Kálvin-tér 3. szám
szerezhetők be. — Most megjelent legujabb képes árjegyzéket kivánatra bérmentve titoktartás mellett azonnal küldjük.
Telefon József 19—24. Alapittatott 18 0

Stern József r.-t.
alapitva 1860.
Budapest, Kálvin-tér 1.
Divatkelmék, mosóáruk, selymek, sifonok, vásznak, férfi- és női-fehérnemüek, kötöttáruk és kész nőiruhák legelőnyösebb beváslárló forrása

Neuwald Illés utódai könyvnyomda Bpest, VIII., Üllői-ut 48. Kiadótulajdonos: Balázsovich Zoltánné.

XXVI. évfolyam. Rákosszentmihály, 1926. vasárnap, április 18. 16. szám.

RÁKOS VIDÉKE

TÁRSADALMI, KÖZIGAZGATÁSI ÉS KÖZGAZDASÁGI HETILAP.
RÁKOSSZENTMIHÁLY NAGYKÖZSÉG ÉS SZÁMOS EGYESÜLET HIVATALOS LAPJA.

Szerkesztőség és kiadóhivatal: Rákosszentmihály, Szentkorona-utca 37.

Megjelenik minden vasárnap.

Felelős szerkesztő: BALÁZSOVICH ZOLTÁN.

Előfizetési ár: Egész évre 120000. K
Fél évre: . . 60000. „
Negyed évre: 30000. „
Egyes szám ára 3000 korona
Hirdetéseket felvesz a kiadóhivatal.

A Nagykaszinó közgyülése.

A Rákosszentmihályi Nagykaszinó rendes évi közgyülését szokatlanul nagy érdeklődés közepette tartották meg vasárnap délután. Szokatlan dolog manapság, de — ime — az első határnapon határozatképes volt a gyülés, amelyen nyolcvannégy tag jelent meg, tanubizonyságául annak a szeretetnek és érdeklődésnek, amellyel a tagok az egyesület iránt viseltetnek. Ki is emelte ezt a körülményt formás és tartalmas megnyitó beszédében Krenedits Sándor elnök, midőn a magyar Hiszekegy elmondása után a közgyülést megnyitotta és a jegyzőkönyv hitelesitésére Schvarczl József és id. Szabó József tagokat felkérte. A közgyülés ezután Balázsovich Zoltán titkár jelentését hallgatta meg, mely a következő volt:

Igen tisztelt Közgyülés! A kalendárium egyhangu feketebetüs hétköznapjai között mosolygón villannak elő a pirosbetüs ünnepnapok: az öröm, a hálaadás, a dicsőség, a beteljesülés diadalmas ünnepei. Ilyen pirosbetüs ünnep volt a mi egyesületünk, a Rakosssentmihályi Nagykaszinó életében, a mult esztendő jubileumi napja, a mikor az egyesület tiz esztendős fennállásának örömünnepét ülte meg.

Tizesztendő rövidre szabott földi életünkben sem tulságosan nagy idő még abból a viharos, világégéses, egzengéses, eszétvesztette időszakból sem, a melyre a Nagykaszinó életének első évtizede esett, mégis igen-igen nagy és nevezetes örömünnepünk volt nekünk ez az első jubileum, mert azt jelenti nekünk, hogy ami munkánkon Isten áldása volt, a fáradozásunk nem volt meddő, a lelkesedésünk, jószándékunk, nem volt hiabavaló: a gyermekévek megannyi baján, betegségén diadalmasan átesett egyesületünk és most már szilárd alapokon, megerősödve a küzdelmek viharaiban, bizton halad utján előre, hogy nemes céljait, komoly és tiszteletreméltó hivatását méltóképen betöltse. Diadalünnepet, örömnapot ültünk tehát, a mikor kaszinónk tiz esztendős fennállásának jubileumát megtartottuk és a mai beszámolónk alkalmával ezt az eseményt kell feljegyeznünk, mint a legutóbbi kaszinói esztendő legnevezetesebb mozzanatát. Csak egy kis korrekturát szeretnék ebben a jubileumi dátumban alkalmazni, azt, hogy a jubiláris évforduló formailag valóban tizedik volt, lényegében azonban jó három évtizedet foglal magában, mert ez az egyesület nem más, mint a régi, nemes hagyományokon épült szentmihályi társas élet fentartása, konzervalása, ujabb, modernebb alakban kivirágoztatása. Mikor itt még kukoricaföldek és legelők mélyén szerénykedett egy-egy fehér házikó, kedves, kis családi otthon, vidám nyaralócska, akkor verődött össze olyan emberek társasága, a kik egymásban örömet kerestek, vidám órákat akartak tisztes szórakozással eltölteni és az egyesülés erejét közcélok és nemes törekvések szolgálatába használták fel. Az első szentmisét ennek a társaságnak a filiéreiből mondták el ezen a helyen, szép templomunktól kezdve a kifejlett községi életig mindent ennek a társadalomnak ereje és áldozatkészsége teremtett meg és ezt a sok, az idők során szertesugárzó és szétágazó energiát és jóakaratot fogta össze a Krenedits Sándor alkotó ereje, midőn társadalmunk régi, különböző alakulatai helyére, néhány lelkes társával megteremtette a Nagykaszinót, a modern nagyközség arányaihoz és körülményeihez méltó erős, hatalmas társadalmi szervezetet, a mely a régi, nagycélu munkát a hagyományos szellemben folytatja és most a tizesztendős jubileumával egyik diadalmas állomásához érkezett. A Pálfi Janosok szellemét, hagyományait, energiáját és önzetlenségét fogta össze az uj társadalmi egyesület, melyet a kegyes Gondviselés olyan vezetőkkel áldott meg, mint volt az aranyszivü Farkas Géza, a példátlan energiáju, törhetetlen jóbarat Csabány A. János és megadta végül a pirosbetüs jubileum ünnepére, hogy kormányzása annak a kezében lehessen, a kinek a lelke itt él ennek a társadalomnak minden alkotásában, a kinek az erős keze mindazt a sok nemes törekvést, a mely itt szép célokért nemes versenyben folyik, összefogni és irányitani képes és a ki élete egyik legszebb alkotásában gyönyörködhetik a Nagykaszinó jubileumán — a Krenedits Sándorében.

Ha valaha szükség volt Magyarországon a Széchenyi kaszinójára, ha valaha fontos volt a társadalmi élet helyes irányitása és tartalommal megtöltése, ugy megtépett, szerencsétlen hazánkra nézve valósággal sorsdöntő jelentőségünek kell azt tekinteni. A magyar jovendő ma a társadalom es az iskola kezében van. Trianoni nyomorgattatasunk gyászos korszakában a hazafias társadalomban él a nemzeti eszme, itt dől el a haza jövője, a hol nem politizálnak, nem vetekszenek egymással az emberek, hanem testvérek és barátok, lelkükben hazaszeretet olthatatlan tüze és a jobb jövő kiapadhatatlan vágya él, a hol csendesen, észrevetlenül, de becsületesen és torhetetlenül dolgoznak a haza ügyeiért, a magyar kulturáért és minden nemes célért, a mely a közerdeket szolgálja és a szebb jövő megalapozását előmozditja. Büszkén mutathatunk rá, hogy ez a hazafiság, ez a lelkesedés, a szépnek és nemesnek kultusza, a testvéri szeretetig tiszteletig igaz barátság megannyi tündöklő erénye a Nagykaszinó társadalmának és záloga jövőjének. Valami csudás vonzó erő egyesiti e falak között a lelkeket. Csak az marad itt, az érzi jól magát, aki ennek a közösségnek őszinte részese akar és tud lenni és az aztán törhetetlenül és fáradhatatlanul hű is marad hozzá. Igy alakul meg, a változó idők során kicserélődve és megujulva, de mindig egységesen és elszakithatatlanul törzskara, a melyről ma is elmondhatjuk, hogy szellemben, lélekben, meggyőződésben, elvekben, törekvésekben és nemes tulajdonságokban mindig és mindig a régi marad.

A Nagykaszinó jubileumi ünnepét kedves családias estével ültük meg, a melynek örömét megtetőzte, hogy Krenedits Sándorne, elnökünk hitvese és lelkének mindenben méltó társa egyik igen szép művészi alkotásával, a termünkben elhelyezett festményével ajándékozta meg az egyesületet. Hasonló kedves ajándékkal örvendeztetett meg Pender K. Farkasné és Burghardt József müvész tagtársunk, a ki két szép képét ajándekozta nekünk. Kamarás László Ottó királyfi aláirásos képével gazdagitotta egyesületünket.

A legutóbbi közgyülés alkalmával a kaszinói évet a naptárival egyenlővé tettük és most már a közgyülési beszámolónk a naptári évekről szól. Öt szomoru haláleset hozott ránk fájdalmas gyászt ez idő alatt. Hauser Gyula, Verdes Árpád, Weisz Gyula, Dittrich Nándor és Bugyi Ferenc József távoztak el közülünk örökre. Emléküket kegyelettel fogjuk őrizni. Huszonkilenc uj tagot vettünk fel, 24 társunk pedig kilépett az egyesületünkből.

Wayand Károly és Radomszky Mihály negyven éves tanitói jubileuma itt zajlott le és azon a Nagykaszinó is

Lapunk mai száma 8 oldal.

méltóképen képviselte magát. Hivatalos lapunk, a „Rákos Vidéke“ huszonötéves jubileuma alkalmából előadást rendezett, melyen a Kaszinó üdvözletét elnökünk tolmácsolta. Az estély szép sikert hozott Weinzierl Aurél tagtársánknak is. Működvelőink folytatták nemes munkájukat és ujabb sikerekkel gyarapitották érdemeiket, annyi sok nemes közcélt mozditván elő ez évben is. E téren is uj erők nevelkednek méltó utódokként és a Nagykaszinó sok szép sikert várhat Szlavkovszky Sándor és ifj. Szabó József kiválóan értékes tehetségétől és önfeláldozó buzgóságától.

Falaink között zajlott le a tüzoltó bál, a polgári leány iskola tánctanfolyama, a Ziegler tánctanfolyam, az Önálló iparosok és kereskedők köre előadása, a polgári fiuiskola két előadása, a polgári leányiskola előadása, a nagyérdemü Mansz karácsonyfa ünnepélye, az ev. estélyek, a Rut bál és sok egyéb mulatság és estély. Az idei farsangon pedig — ami tulajdonképen nem tartozik már e jelentés keretébe, — nem tudott termünk minden jelentkező mulatságot befogadni, olyan keresettsegnek örvendett. A nevezetesebbek közül a Tüzoltó, Mansz, Rut estélyt és a Rákosszentmihályi és Sashalmi postatisztviselők mulatságát emlitjük fel.

A Nagykaszinó szinháztermét használja szintársulatunk a rendes szini évad számára és a szinpártolás terén egyébként is komoly és nemes feladatok hárulnak kaszinónk tagjaira, a helybeli intelligenciára. Ez az erkölcsi, emberbaráti és hazafias kötelesség, a magyar szinészet mai válságos idejében még jobban meghatvanyozódott és nem lehet kétségünk benne, hogy közönségünk ebben is méltó marad önmagához. A Nagykaszinó vezetőségére is megfelelő szerep vár abban az irányban, hogy szükség esetén a szinpártolást kellőképen megszervezze.

A képzőművészetek támogatására is alkalma nyilt kaszinónknak a Kernstock és müvésztársai kiállitása alkalmával és ugy itt, mint egyéb kulturális téren — sajnos, mérsékelt erejéhez képest, — de teljes jóakarattal megteite a maga kötelességét. Alkalmanként támogatta a plebánia és a polgári fiuiskola ügyét, támogatta a ref. és ev. egyházak törekvéseit, támogatta a Mansz és a tüzoltóság nagyszerü munkáját és részt vett az emberbaráti intézményekben és mozgalmakban (szegény gyermekek stb.) és minden egyes alkalommal minden hazafias mozgalomnak zászlóvivője volt.

Vezetőségünk főbb értékes tagja személyi körülményei miatt megvált tisztétől, ami azonban nem jelentheti azt, hogy továbbra is hü és lelkes tagja ne maradjon egyesületünknek. Pender Kálmán Farkas, ki mint igazgató számos elismerésre méltó intézkedéssel tette müködését emlékezetessé és kaszinónk otthonossá tételére eredményesen törekedett, lemondása alkalmával nagyértékü szinpadi diszlet ajándékozásával gazdagitotta a kaszinó vagyonát.

Az elmult év folyamán helyiségeinket kifesttettük, védő falécekkel szereltük fel. Villamos szellőztető készüléket alkalmaztunk termünkben és ping-pong asztalt állitottunk fel, mely utóbbi eleinte kedveltségnek örvendett, ujabban azonban — sajnos — szomoru elhagyatottságban várja vendégeit. A billiárdasztalt is megjavittattuk és ez az intézkedés a gyakorlatban is célirányosnak bizonyult.

Alapszabályainkat kinyomattuk és 10000 koronájával árusitjuk. Üz etvezetőnek Becsei Pál helyett Kiss Sándort alkalmaztuk. Müködéséhez reményeket füz a vezetőség. Tagsági dijainkat a békebeli összeg 50 százalékában állapitottuk meg.

Őszinte hálával kell megemlékeznünk a kitünő gazda, Molnár Gyula eredményes munkálkodásáról, a hüséges pénztárosunkról, Csuka Aladárról, valamint különös hálával kell köszönetet mondanom Ungár Gyula dr. szeretett barátunk, a mi kedves ügyészünk müködéséért, aki nem csak egyik erőssége lett a kaszinó törzsgárdájának és vezetőségének, hanem önzetlen jósággal végezte a titkári teendőket is és igaz hálával kell köszönetet mondanom a mi példásan buzgó és odaadó kedves jegyzőnknek, ifj. Szabó Józsefnek, akinek adatai alapján készült ez a beszámoló je entés is.

A Nagykaszinó vezetőségének a jövőre nézve egyik legfontosabb programja, hogy a régen nélkülözött tekepályát megépittesse és ezzel is előmozditsa a kaszinó látogatottságát, valamint törekvése helyiségeinknek további fejlesztése és kiegészitése. Dolgozni akar becsülettel és odaadással az egyesületért, Rákosszentmihályert és édes hazánkért. Szeretet, összetartás és békés munka a jelszava; Isten, király és haza a hitvallása. Árva hazánknak nincs ma katonája. A társadalom a hadserege és a kaszinók, az egyesületek a várai. Egyik ilyen várnak az őrtornyában vigyázunk és dolgozunk mi is, őrizvén a szent tüzet, melynek békés

Ha meg vagy elégedve szólj másnak is.
Ha nem vagy megelégedve — szólj nekem.

Kirschner József sütőmester
SASHALOM: THÖKÖLY-UT 21.

Elárusitó hely: Rákosszentmihály: Ferenc József-tér
Ajánlja mindenkor friss és elsőrendü áruit. — Pompás házikenyér, péksütemények.

Figyelem! Füszer, csemege és felvágottak Nagy választék **husvéti tojások és cukorkákban,** déligyümö csök, halak és s jtokban. Törley pezsgők. „Hobe“, Zwack és Braun likőrök. — **Borárak:** 1 liter uj fehér 8000, Gyöngyös Visontai Ó 10000, nemes kadar 10000, fehér asztali 12000, Móri ezerjó 13000, furmint 16000, Egri bikavér 16000, Tokaj hegyaljai „Ó“ fehér Tállyai 18.000, Tokaji asszu és pecsenye borok az Országos Minta pince és Váci Püspöki borok a legolcsóbb napiárban eredeti Markneukircheni hegedü hurok és alkatrészek, **Dohánytözsde.** — M. kir Osztálysorsjegyek elárusitása, **KERNER EMIL** kereskedőnel, Rákosszentmihály, Rákosi-ut 68. **Telefon 15. szám.**

A főváros legelegánsabb és legdusabb
automobilraktára
LAURIN és KLEMENT részvénytársaság vezérképviselete
Budapest, VI., Andrássy-ut 10

Telefon 79—33. *Női kalap-különlegességek* Telefon 7 -35
Virányi J. *női kalap gyára. Kalapformázás festés és diszités elfogadtatik.*
Budapest, IV., Ferenciek-tere 3. szám.

Papek József
utóda MELEG GÁBOR
bőröndös és finom bőrárugyáriő
Budapest, VIII. Rákóczi-ut 11.
Kizárólag jobb minőségü áruk.

Méró czipők legszebbek, legjobbak és legolcsóbbak
MÉRŐ L. ÉS TÁRSA
BUDAPEST, KORONAHERCZEG-UTCZA 1.

Legfinomabb Stearin- es viaszgyertyak, tömjen, mecsesek kaphatók házi es templomi hasznalatra
Ecclesia egyházmüveszeti és áruforgalmi r.-t.
cégnél,
Budapest, IV., Váci-utca 59 sz.

Scheiber ruhák, bluzok, aljak legszebbek, legjobbak
IV. EGYETEM-U. 7. és legolcsóbbak.

Oláh József Rákosszentmihály (Ehmann-telep) Bercsényi-u. 10. Telefon 7 BUDAPEST VII. Tábornok-utca 8 Telefon: József 93—59.
bádogos és szerelő Elvállal minden e szakmába vágó munkákat, ugymint: központi fütést, szellőztetést, légszesz, vizvezeték, fürdőszoba, angol clozet, szivó, nyomó, kézi- és motor-hajtási szivattyukat csatorázások és mindennemü épület diszmü bádogos munkálatokat. Javitások jutányosan eszközöltetnek.

lángja megvilágitja utunkat, didergő lelkünknek enyhet ád és egykor majd villámokat nevel, hogy megrenditse az egész világot, felperzseljen és elpusztitson minden gazt, mely ma guzsba köti tagjaikat és világokat káprázató fényével beragyogja az ujjáéledő, erős, lebirhatatlan Nagymagyarországot!

A jelentést a közgyülés szeretettel fogadta, majd pedig az elnök inditványára köszönetet szavazott érette. Csuka Aladár pénztáros előterjesztésére a záró-számadást és költségelőirányzatot egyhangulag elfogadták és Szigethy Györgynek, a számvizsgáló bizottság nevében tett jelentése alapján, a felmentvényt a vezetőségnek megadták. A tisztikar megbizása lejárván, Krenedits Sándor elnök javaslatára a gyülés vezetését Pálfi János a Kaszinó örökös tiszteletbeli elnöke, mint korelnök vette át, ki is elrendelte a választást, melyet Baka Mátyás és Várhegyi Aladár szavazatszedő küldöttségi tagokkal folytatott le:

Egyhangulag megválasztották az elnökség és tisztikar következő tagjait: Elnök lett Krenedits Sándor, alelnökök Kecskeméthy Vince és Balázsovich Zoltán, igazgató Molnár Gyula, titkár Regős József, jegyző ifj. Szabó József, ügyész dr. Ungár Gyula, gazda Reich Rezső, pénztáros Csuka Aladár, ellenőr Horváth Károly, könyvtáros Kamarás László, szertáros Szlavkovszky Sándor, s a számvizsgáló bizottság tagjai: Bauer Ottó, Szigethy György és Várhegyi Aladár.

A választmány a következőleg alakult meg. Rendes tagok: Blesz Ferenc, Cserjesy Károly, Derzsy Gyula, Erzoldt Béla, Fazekas Alajos, Fleischhacker Jenő, Gaulinszky Andor, Gelléry Gyula dr., Horváth Gergely, Keresztes István dr., Kircsfalussy Vilmos, nemeskéri Kiss Jenő, Kiss József, Klimkó István, Korompay Béla, Kováts József, Kökény Péter, Krenedits Gyula, Kubinyecz Lajos dr., Lippe Ödön Sándor, Marczell Aladár, Málovits Lajos, Oesterreicher Ignác, Nagy István, Pender K. Farkas, Piller György, id. Poros István, Prokopp Endre, Renner Márton dr., Röhl Károly, Schulek Károly, Schvarcz József, Sebes Richárd, Stoffer Gyula, id. Szabó József, Töröcsik Gyula, Váczi Gyula, Wayand Károly, Weidlich Oszvald és Weinzierl Gyula. Választmányi póttagok lettek: Burghardt József Hild László, Kertesy Ignác, Klausmann Gyula, Lauró Ferenc, Lászlóffy Gusztáv, Payer Willibald, ifj. Poros István, Tomcsányi Nándor és Wimmer Béla.

Pálfi János meleghangu üdvözlő szavaira Krenedits Sándor ismét megválasztott elnök válaszolt. Megköszönte a maga és társai nevében az olyan hatalmasan megnyilvánult bizalmat, s további összetartásra kérte tagtársait, s támogatást kért további munkájukhoz, hogy a Nagykaszinó ezentul is hatalmas irányitó szerv legyen Rákosszentmihály intelligens vezető társadalmában és minél teljesebben betölthesse nemes hivatását Programja a régi és az egyesület fejlesztésén kivül annak erejét a tagok gazdasági érdekeinek előmozditására is szeretné felhasználni. Ez a szép közgyülés ujabb biztatás, hogy törekvései teljesedni fognak. A közgyülés lelkesen tüntetett az elnök és tiszttársai mellett, majd a Himnusz eléneklésével ért véget Lélekemelő kép volt, midőn az ének alatt a szemekben kigyult a hazafias lelkesedés lángja, majd felcsillantak a legdrágább gyöngyszemek: a férfikönnyek csillogó cseppjei.

Villamos főzőedények, főzőlapok, vasaló, porszivó, motor, csillár, izzólámpa. Elsőrendü minőség. Kedvezményes fizetési feltételek! A „Phöbus“ rákos-zentmihályi raktárában (Rakosi-ut 46 szám.) Felvilágositással szolgál a Phöbus irodája

Schmideg szőrmeház
BUDAPEST IV., PÁRISI-UTCZA 8. SZÁM.
Szőrmekülönlegességek, kabátok dus választékban. Megóvásra vállal mindennemü szőrméket.
Átalakitások, javitások jutányosan.

LIPCSEI VILMOS
RUHA, PONGYOLA és BLUZ
KÜLÖNLEGESSÉGEK ÁRUHÁZA
BUDAPEST, IV. KER. KIGYÓ-TÉR 4. SZÁM

Mende Pál BUDAPEST IV., VACZI-U. 1.
férfi- és női divatáru
különlegességek.

Ön kedvező részletfizetési
feltételek mellett vásárolhat vagy rendelhet
átmeneti és tavaszikabátokat
férfi, fiu és leánykák részére, tiszta gyapjuszövetből a legjobb kivitelben, az országszerte ismert
és ujból megnyitt (a volt Kossuth Lajos-utcai)
Wolf ruhaáruházában
most IV., Gerlóczy-utca 1. szám.
Külön mértékszerinti szabóság. Külön gyermekruha osztály. TELEFON: 124—59.

Állandó butorkiállitás ooo Grosshändler J.
Budapest, IV. Semmelweis-utca 17.
A legszebb készletek legfinomabb háló-, ebédlő-, uri- és szalon-berendezésekben.

Brilliánst, aranyat, platinát, ezüstöt, legtöbbet vesz SCHWARTZ
ékszerüzlete. Muzeum-körut 21 Telefon J 103-73.

Női felöltők, estélyi és utcai ruhák
meglepő olcsó árakon
REICH HENRIK czégnél
Budapest, IV., Egyetem-u 9.

Tetőtől talpig ruház az ujból megnyilt
TULIPÁN gyermekotthon áruház
Raktáron vannak az összes gyermekruházati cikkek (csecsemőtől 18 éves korig) igen jutányos árakban. Izlésben minőségben, megbizhatóságban DARVAS cég a régi!
UJ HELYISÉGE:
IV. ker., Apponyi-tér 5. szám.
Bel városi Taka ékpénztár épület

Kitünő ó és uj hadacsonyi és izsaki bor Rákosszentmihályi Takarékpénztár

HIREK.

Esperes-kerületi gyülés. Szerdán délután Vedres Béla pestujhelyi plébános-esperes elnöklete alatt, esperes-kerületi gyülést tartottak. A gyülést ezuttal az ujpesti plébániára hivták össze és azon először vett részt Csik József dr., nemzetgyülési képviselő, Ujpest város uj plébánosa, ki mindjárt, mint házigazda látta vendégül paptársait. A gyülésen több fontos egyházi ügyet beszéltek meg.

A Credó zászlaja. A Credó-Egyesület intézőbizottsága folyó hó 9-én ülést tartott, melyen az egyesületi zászló beszerzését határozták el. Négytagu bizottságot küldtek ki a zászló beszerzésére s a zászlómegáldó-ünnepély rendezésére, melyet a Leánykongregációval együttesen terveznek.

Hidépités. Az Anna-telepre vezető ut régen nélkülözött széles hidját, az Ingatlanbank költségén, most már csakugyan megépitik. Szép, erős betonhid épül még a tavaszon. A versenytárgyalást a héten tartották meg és mint legkedvezőbb ajánlattevő, ifj. Poros István mérnök terveit fogadták el és őt bizták meg a munkálatok elvégzésével.

Uj számtanácsos. Reich Rezsőt, társadalmunk kedves tagját, a Budapesti Kerületi Munkásbiztositópénztárban számtanácsossá léptették elő. Az uj tanácsost melegen ünnepelték községünkben, hol május elsejétől, mint állandó lakos telepedik le.

Templomi hangverseny. A Palestrina-kórus értesiti az énekművészet iránt érdeklődőket, hogy április hó 22-én, délután 5 órakor, a Szent-István Bazilikában, Harmath Arthur zeneszerző-karmester és Rigler Ernő orgonaművész közreműködésével, nagy templomi hangversenyt rendez, melyen Liszt: Missa Choralis-át és más egyházi műveket fognak előadni.

Gyula napja. Két napig volt hangos Rákosszentmihály a Gyulák ünneplésétől. A Nagykaszinóban különösen meleg volt a hangulat. Szép számban vannak itt a törzsökös tagok sorában e név népszerü viselői és igy nagy áldomást tartottak tiszteletükre. Ungár Gyula dr., a kaszinó szeretett ügyésze haladt az élen Derzsy Gyula máv. állomásfőnökkel, de velük együtt Stoffer Gyula törvénybiró és a Gyulák egész csapata volt a meleg ünneplés középpontja.

Három uj zászló. A nyár folyamán három uj zászlót fognak felszentelni. A leány- s a fiukongregációnak és a gyermekszövetségnek közös zászlója lesz, amelyet valószinüleg a Credó zászlójával együtt, egynapon fognak felszentelni. Ez a kettős zászlószentelés nagy és szép ünnepségek keretében fog megtörténni, tehát az előkészületek sok munkát vesznek igénybe, igy a zászlószentelés napját még nem lehet megjelölni. Legkésőbb azonban julius havában megtartják a kettős zászlószentelést. A harmadik zászlót a leventék kapják, kiknek ünnepélye május 16-án lesz, ugyancsak diszes keretek között. Arra még nem volt nálunk eset, hogy egy évben három zászlót is szenteltek volna.

Cserkészestély a Világmozgóban. A helybeli 907. sz. „Károli Gáspár" cserkészcsapat április hó 27-én szombaton 5 és ½8 órakor nagyszabásu cserkészestélyt tart a Világmozgóban. Érdekes, mozgalmas cserkészfilmeket mutatnak be a dániai Jamboreeről, ahol a magyar cserkészek a 3-ik helyet vivták ki maguknak az európai nemzetek cserkészei között, azután a tavaly szeptemberben tartott I és X. kerületnek cserkészversenyét a Szunyog-szigeten és más élvezetes és vidám képeket és jeleneteket a cserkészéletből és a tábori élet romantikájából. Az estély főpontja lesz Faragó Edének, a Magyar Cserkészszövetség ügyvezető elnökének előadása a cserkészetről. Jegyek már most kaphatók 10.000 és 15.000 K-ért Árpád-u. 24 és Szentkorona-u. 39. sz. alatt.

A II. ker. kör ülése. A helybeli II. választókerületi Polgári Kör f. hó 11-én tartotta meg XIV. évi első rendes választmányi ülését, melyen a választmány elhatározta, hogy a Kört érdeklő ügyek megvitatása tárgyában, minden hét csütörtök napján este 7 órakor taggyülést fog tartani. Azután többek között a II. körzeti villamosvilágitás munkálatainak megkezdéséről, a villamosközlekedés megjavitásáról, továbbá az egy tagban lévő több holdas földterületek felparcellázásáról, majd végül a község közutainak rendbehozásáról, mit az előljáróság megindított, folyt a tárgyalás. Gombás Károly ismertette a parcellázás ügyét és értesitette a tagokat, hogy a jogosultak Krenedits főjegyzőnél érdeklődhetnek bővebb felvilágositásért.

Andaházy Fehér Miklós hangversenye. A kiváló magyar hegedüművész, Andaházy Fehér Miklós, április 28-án önálló hangversenyt ad a Zeneakadémia termében. A jeles művész Krenedits Sándorné unokatestvére s az ő részén általánosan ismert Rákosszentmihályon is, hol tavaly élvezhettük kivételes művészetét s igy budapesti hangversenyén bizonyára jelentős számban képviselteti magát közönségünk is.

Választmányi ülés. A Nagykaszinó választmánya mult szombaton tartotta rendes havi ülését, melyen a közgyülés előkészitésével foglalkoztak. A kuglizó megépitésére a legelőnyösebb ajánlatot tevő Adler Jakab fakereskedő és Harbach Ferenc ácsmester együttes ajánlatát fogadták el. Uj tagokul felvették Alexy Rezső r. kath. hitoktatót és id. Szabó Sándor ny. mértékhitelesitő ellenőrt. A jegyzőkönyvet Kökény Péter és Poros István hitelesitették.

A szombati Mansz.-estély. Ritka élvezet vár a most szombati Mansz.-estély közönségére. Április 17-én, este pont 8 órabor a következő müsorral kezdődik az estély a Nagykaszinóban: 1. Bus magyarok imádkoznak. Énekli a Mansz.-dalkara. 2. Monológ. Előadja Prazsenka Margitka. 3. Énekszám. Előadja a Mansz.-dalkara. 4. Melodráma. Előadják Gácsér Ibi és Gergely Babi. 5. Énekszám. Előadja a Mansz.-dalkara. 6. Miért nevezzük Szüz Máriát a Magyarok Nagyasszonyának? Irta ***, felolvasta ***. 7. Pajkos diákok. Suppé operettje. Előadják a Magyar Lányok. 8. Rákóczi-induló. Előadja a Nansz.-dalkara. Előadás után tánc. A jövedelmet a polgári fiuiskola javára fordítják. Már ez a cél is megérdemli a támogatást, pedig aki ezt az előadást megnézi, többet kap és jobban mulat, mint amennyibe a jegye kerül.

Kérelem a kaszinótagokhoz. A Nagykaszinó elnöksége kéri tagjait, hogy kiknél könyvtári könyvek vannak, azokat a leltározás megtartása céljából, bármely nap, este 5—7 óra között, Kamarás László könyvtárosnak beszolgáltatni szíveskedjenek.

Állitják az oszlopokat. Nagy az öröm a külső telepeken. Állitják már a villamosvilágitás vezetékének oszlopait. A Phöbus, mint előre jelentettük, teljes gőzzel fogott a munkába és egy-kettőre meglepi az eredménynyel a közönséget.

Fehér és Fekete. Nem tréfa, hanem rideg valóság, hogy Fehér Vilmos szinigazgatónak Fekete Jenő a titkára. Déri Béla már nincs a társulatnál. Ebben az évadban Fekete készíti elő Fehér sorsát. Fekete titkár a héten napokon át dolgozott községünkben. Bérletet gyüjtött. Vagyis a Feketeleves ezuttal nem hátul következik. A sötét, elszánt titkár harcol a sorsharaggal, a pénztelenséggel meg az emberek ridegségével, azután jön a direktor, a Fehér zászlóval. Nem tudjuk, milyen eredményt ért el a titkár, de lehetetlennek tartjuk, hogy a minimális 80—100 bérlet ki ne kerüljön a 14—15 ezer lelket számláló intelligens községből. Különösen mikor a bérlet 20 szelvényből áll, mely tetszés szerinti napokon felhasználható és a családnak bármelyik tagja eljöhet vele a neki tetsző előadásra. Ára pedig 32.000 K, a melyet május elején is ki lehet fizetni. A bérlet a társulat létfentartásának alapja. Ennek meg kell lenni, a többi azután majd csak kialakul. Fehérék csupa ujdonsággal jönnek április 20-án és jövő pénteken kezdik meg előadásaikat Zágon István kedves vigjátékával, a „Marikával", mely a budapesti éved egyik legnagyobb sikere volt. Várjuk szeretettel színészeinket, a magyar nyelv, a magyar kultura apostolait. A bérletgyüjtő Fekete titkár ne kopogtasson hiába és sikeres munkával térjen vissza társaihoz, hogy Rákosszentmihályra vezesse őket.

Köszönetnyilvánitás. Mindama rokonoknak és jóismerősöknek, kik szeretett ferjem elhunytakor szives részvétükkel enyhitették fájdalmamat, ezuton mondok hálás köszönetet. Özv. Horváth Jánosné.

Talált szájkosár. A Szentkorona uccában, kertbe behajitva, nagy kutyára való szájkosarat találtak. Tulajdonosa átveheti a kiadóhivatalban.

SASHALMI HIREK.

Rovatvezető: **Zagyva József.**

Kulturesiély. Méltóan csakis ily cimet adhatunk a sashalmi Mansz. április 10-iki estélyének, mely népes, nivós volt és a figyelmet állandóan lekötve tartotta. A szép müsor oly dus volt, hogy azt lapunk szük hasábjain kellő terjedelemben nem méltathatjuk. Az estély II. Rákóczi Ferenc emlékének és Herczeg Ferenc jubileumának volt szentelve. Az ünnepi megnyitó beszédet a nagytudásu Bertha Ilona tartotta, többek közt ezeket mondván: Soha nem ünnepelt méltóbban a nemzet jubileumot, mint a Herceg Ferencét. Legnagyobbjainkkal állitja párhuzamba — Széchenyi, Kossuth a magyar faj kivirágzása. Részletesen, kedves közvetlenséggel méltatja Herczeg Ferenc nagy müvét, a „Hidat." Megjelenteti a nádort és Széchenyit. Idézi a köztük lefolyt párbeszédet. Bertha Ilonának nagy tudása mellett még nagyobb bámulatos megfigyelő képessége és vonzó előadása. Ezt a népet nem lehet semmiféle Trianonnal letörülni a térképről. Lesz ereje saját erejéből feltámadni. Valami csodás, titkos magyar érzés vonul át Hercegnek ezen a müvén. A szinészek eszméket élnek át, lelket formálnak. Herczeg Ferenc megépitette azt a hidat, mely a trianoni sötétségből átvezeti a nemzetet a felszabadulás, a feltámadás éltető világosságába. A müsor és dr. Réthey Ferencné elnöknő remek és igen nagy hatást tett beszédének ismertetésére legközelebb visszatérünk.

O. K. H. közgyülése. Április hó 11-én a sashalmi O. K. H. saját helyiségében tartotta meg évi közgyülését. Az érdekeltek nagyszámmal jelentek meg, mutatván az általános érdeklődést. Megállapithatjuk, hogy az O. K H. nagyban előmozditotta Sashalom és környéke fejlődését. Igen sok szegény ember vett itt fel jó pénzben olcsó kölcsönt, melyet még ma is fizet vissza elértéktelenedett pénzünkkel. A pénzintézet alapitója és elnöke Krisik Pál, a „Hiszekegy" közös elmondásával nyitotta meg a közgyülést. Meleg, szeretetteljes szavakkal üdvözölte a megjelenteket, valamint a központ képviselőjét, Morvay Tibor főellenőrt. Rövid, tömör visszapillantást vetett a szövetkezet keletkezésére, fejlődésére és mai rendezett állapotára. A közgyülést, mivel az szabályszerüen hivták egybe és határozatképes, megnyitja. Hitelesitőkül Moldován Ferencé s Horváth Dezső tagokat jelöli ki. Felkéri Osztoics Zsigmond könyvelőt az évi mérleg előterjesztésére. A jelentés igen szép katonai rövidséggel teljes megvilágitásba helyezi a szövetkezet eredményes müködését. Taglétszám 597. Befizetett üzletrész 2,731.82 darab, 786,802.097 korona értékben. Takarékállomány 93,540 111 kor. Betétek összege 33,422.100 kor. Váltókölcsön összege 3,150.021.000 korona Előlegek összege 12,168 574 korona. Központi üzletrész értéke 75,000 000 kor. Hiteligények kielégitése céljából a központból 2,016.281 000 koronát vettek igénybe Tartalékalap 31,615 440 korona 33 fill., fedezeti alap 3,000.000 korona Népjóléti alap 143 046 korona 77 fillér. Tiszta nyereség 4[illegible],396.248 korona 70 fillér. Tiszta osztalék 10 százalék, a tartalékalaphoz csatolva. Üzletrészosztalék 8 százalék, igazgatóságnak 10 százalék, felügyelőbizottságnak 5 százalék. Krisik Pál elnök meghatott szavakkal emlékszik meg a szövetkezet két érdemes igazgatósági tagjának elhunytáról, Friedl Jozsef és Bortos Istvánról. Ágotha László az igazgatóság és felügyelőbizottság jelentését nmutatja be. Uj igazgatósági tag lett Kávássy Gyula egyhangu választással. Morvay Tibor főellenőr az elismerés zászlóját hajtja meg afelett az eredményes munkásság felett, melyet ez a szövetkezet ily rövid idő alatt kifejtett. Ez a legeklatánsabb bizonyitéka az egyetértő megértésnek. Ismerteti a pengőértékelés következtében beállott üzletrészek értékváltozását: 1927. januártól 40 pengőben állapitják meg. Örömmel mutat rá, hogy Sashalom lakosságának mintegy 80 százaléka belekapcsolódott a szövetkezeti életbe s ha a jövőben is ily megértő munkásságot fejt ki, első lesz az elsők között. A közgyülés példás komolysággal folyt le. Este 8 órakor az igazgatóság a Nagykaszinóban kitünően sikerült társasvacsorát rendezett, melyen a község polgárainak szine-java vett részt.

Meghivó. A Magyar Postaaltisztek Orsz. Egyesülete sashalmi csoportja dalkara saját alapja javára Gottfried Győzőné és Reinhardt Rezső főjegyző védnöksége mellett április 17-én az egyesület helyiségében (Sashalom, Szent István-utca 21.) a dalkar közreműködésével szinielőadással egybekötött táncmulatságot rendez.

A mi leventéink. Minden feltünés és zaj nélkül dolgoznak ezek az Urnak még 1926-ik évében is. Mikor a nyilvánosság előtt megjelennek, fényt árasztanak és dicsőséget hoznak a kibontott zászlóra. Április hó 11-én, délelőtt a Vérmezőn 60 csapat küzdött a dicsőségért. Voltak jók és jobbak, de örömmel állapithatjuk meg, hogy a mienk is a jobbak közé tartozik. A versenyben kitartottak, a II. csoportban második helyre kerültek és 10 nagy bronzérmet hoztak haza. Itt van is kedve a leventeifjuságnak, mert Reinhardt főjegyző minden lehető áldozatot kieszközöl a képviselőtestülettel egyetértőleg és Osztoics Zsigmond százados atyai szerettel vezeti szeretett leventéit. A testnevelői bizottság vasárnap, április 18-án, délelőtt 11 órakor a sportpályán ünnepély keretében fogja az érmeket a győzteseknek kiosztani. Aki teheti, buzditásképen jelenjék meg.

Sashalom. A belügyminiszter végérvényesen kimondta, hogy a község neve Sashalom, nem pedig Pestsashalom, mert ennek kiejtése a benne halmozódó sok mássalhangzó miatt nehézkes.

Áthelyezés. A kultuszminiszter Dvorszky Ferenc krasznokvajdai áll. elemi iskolai tanitót a sashalmi áll. elemi iskolához helyezte át, hol az I. körzetben nyert beosztást.

Választmányi gyülés. A Ház- és Telektulajdonosok f. hó 7-én tartott választmányi ülésén Cocron Jakab elnök meleg hangu szavakkal méltatta az elhunyt Bacsó Endre igazgató érdemeit és Garfunkel József alelnök inditványára az érdemes vezető tagnak az egyesület körül kifejtett tevékenységét egyhangulag jegyzőkönyvi köszönettel megörökittették. A választmány az utcák fásitásának kérdésével behatóan foglalkozott és a vita folyamán Járóka Antal községi biró felszólalása alapján az a vélemény alakult ki, hogy e problema végleges megoldását addig el kell halasztani, mig a községi temetőben elültetett különféle csemeték szétosztásra nem kerülnek. Elfogadták továbbá azt az inditványt, hogy a „Rákos Vidéke"-t az egyesület hivatalos lapjává avatják és hireit itt teszik közzé. A lap előfizetőinek elöjegyzése az ülés alatt szép eredménnyel járt és az akció a tagok között még folyamatban van.

RÁKOSSZENTMIHÁLY SPORTJA.

Rovatvezető: **Cserjesi Károly.**

Iskolai tornaünnepély. A RAFC iskolai szakosztályának kezdeményezésére a szentmihályi és sashalmi elemi és polgári iskolák tantestületei népes értekezletet tartottak a hét folyamán egy nagyobb szabásu iskolai tornaünnepély rendezése tárgyában. Az ünnepély megrendezését kimondották volt, terminusát junius 20-ra állapitották meg. Az előkészületek folynak. A RAFC torna- és atlétikai szakosztályai egy-egy selyemzászlót ajánlottak fel a verseny céljaira.

Leventéink a MASZ tömegfutó versenyén. A szentmihályi leventék is résztvettek mult vasárnap a MASZ vérmezői versenyén, a szentmihályiak csapata egy kivételével csupa ujonc futóból állott, s ennek ellenére 11 p. 29 mp. idejével 53 levente egyesület között a hetedik helyet foglalták el. A MASZ bronzérmeit vasárnap, 18-án d. e. ½10 órakor adja át a győzteseknek Krenedits Sándor főjegyző, a Testnevelő Bizottság elnöke az RTK pályán. — Leventék mezei versenye. A Testnevelő Bizottság május 2-án rendezendő mezei futóversenyére szóló propozicióikat a héten küldték meg a 18 járási levente egyesületnek.

Futball. MACF—RTK 2:1, Margitszigeti pálya. Amatőr-liga, RTK lelkes játékával szép győzelmet aratott, ámbár, hogy az első félidőben a MAC vezetett. Góllövő: Manglitz (2). — RAFCI-Gödöllői SCI 5:0 (4:0). Bajnoki. József főherceg-uti pálya. Biró Lapsánszky. Mult év legyőző-

Kitünő asztali fehérbor „O" 1 liter 12 000 kor. Kernernél, Rákosi-ut 45.

jén a szépen játszó RAFC alapos revansot vett. A gólok száma valószinüleg még növekedett volna, ha a gödöllőiek intézőjük utasitására — elég sportszerütlenül — a második félidő 4 percében le nem vonulnak a pályáról. Góllövők: Szajkó (2) Kun, Lasser, Kovács.

Atletika. A RAFC f. hó 25-én d. u. 3 órakor a József főherceg-uti pályáján házi atletikai versenyt rendez a következő számokkal: ifjusági számok: 100, 300 és 1000 m. sikfutás, magas-, távol- és hármas ugrás, sulydobás, diszkoszvetés és gerelydobás; senior számok: 100, 400, 1500 és 5000 m. sikfutás, magas-, távol- és hármasugrás; sulydobás, diszkoszvetés és gerelydobás.

Ping-pong. Corvin—RAFC klubközi verseny a Corvin-játékosok meg nem jelenése miatt elmaradt. Sulyosbitja az ügyet, hogy a Corvin semmiféle értesitést nem adott az elmaradásról. Mint értesültünk, a RAFC a szövetségnél panaszt tett a sportszerütlen eljárás miatt. — Nagykörösi F. és VE RAFC klubközi verseny, terminusa véglegesen ápr. 24-ére lett megállapitva.

Vivás. A RAFC vivótanfolyamának záróünnepélye, mely vivóakadémiával lesz kapcsolatos, technikai okok miatt május 2-ikára lett elhalasztva.

Torna. A RAFC női tornaszakosztálya husvét hétfőjén jól sikerült müsoros estét rendezett Nagy Mihályné vezetése mellett. A szereplők közül nagy sikert arattak Király Gizi, Mucsi Ilonka, Prazsenka Gizi, Koos Hilda, Szulenár Ilonka és Gaesér Ibi. — Tornaórák pontos látogatására hivja fel a vezetőség ugy női, mint férfi tornászait, tekintettel a junius 23-ikára tervezett ünnepélyre. Órák szerdán és pénteken vannak 6—½8-ig a hölgyek, 8—½9-ig a férfiak részére.

Hirek. A RAFC pálya területét 25 évre kapta bérbe opció mellett az egyesület. A rendkivüli választmányi ülés Béky Béla ügyv. elnököt és Dr. Kubinyecz Lajost delegálta a szerződés aláirására. — Váci Remény - RAFC bajnoki mérkőzést f. hó 18-án Vácott tartják meg; a második csapatok barátságos mérkőzést játszanak. Indulás II. csapat reggel ½8 órakor, I. csapat 11 órakor a Phöbus megállótól. — A müegyetemi AFC kitünő együttesét látja vendégül vasárnap az RTK. A mérkőzés teljesen nyilt; a MAFC a tavaszi fordulóban a II-ik helyre küzdötte fel magát, viszont az RTK a meglepetések csapata, erősebb ellenféllel szemben szokta legjobb formáját kijátszani. — RTK szakosztályai következő kép alakultak meg: futball-elnök: Szakaly Gyula, előadó: Wittek Ferenc, tornn- és atletika: elnök: Klier József, előadó: Csordás János, iskolai elnök: Krenedits Sándor, előadó: Klier József, fegyelmi, elnök: Krenedits Sándor, előadó: Wittek Ferenc, tagok: Mátyás András, Klier József, Berkó József. — RTK futball szakosztálya f. hó 21-én a Bernát féle vendéglőben játékos értekezletet tart. A tréninget Menich Jakab az egyesület régi játékosa vezeti. — Klier József, az atletikai és tornaszakosztályok elnöke felhivja azon tagtársakat, kik e két sportággal foglalkozni óhajtanak, jelentkezzenek csütörtök este 7—9 óra között a kaszinóban.

Üzlethelyiség Rákosi-ut legforgalmasabb vonalán kiadó Rákosi-ut 72.

Jelzalogkölcsönöket 1 évi időtartamra lakóházakra a becsértek 25 százaléka erejéig előnyös feltételek mellett közvetit a Rákosszentmihályi takarékpénztár r. t. Kellékek: telekkönyvi kivonat, tüzbiztositási kötvény és folyó évi dijnyugta.

Lőwy kalapgyár.

A legujabb tavaszi modellek női és férfi kalapokban

Budapest IV., Párisi-utca 3.

Gyártelep és áruház: **VIII. Teleky-tér 7.**

Ugyanott **divatáruk, legjobb minőségü cipők** dus raktára a legolcsóbb árakon

Baume de Petrole amerikai Petrol hajbalzsam a legjobb hajápoló szer, mely megakadályozza a hajhullást erősiti a hajgyökeret s erősségii a hajnövést, fényessé és hajlékonnyá teszi a hajat. Egyedüli főraktár: **Petrovics Miklós**

drogista és illatszerész Budapest, IV. Bécsi-utca 2. Telefon 37 69.

Meghivó.

A Rákosszentmihályi Takarékpénztár Részvénytársaság folyó évi április hó 25-én, délután 5 órakor tartja

évi rendes közgyülését

Rákosszentmihályon, az intézet helyiségében (Bizalom utca 1.), melyre a t. részvényeseket tisztelettel meghivja *az Igazgatóság.*

Tárgysorozat: 1. Az 1925. évi január 1-i „Kiigazitott Megnyitó Mérleg" megállapitása és a részvények összevonása a 7000-1925. P. M. számu rendelet értelmében. 2. A 7000-1925. P. M. számu rendelet keresztülvitele folytán szükségessé vált alapszabálymódositások. 3. Határozathozatal az 1925. évi zárszámadások és az igazgatóság jelentése tekintetében. 4. A felügyelőbizottság jelentése. 5. A felmentvény megadása az igazgatóság és felügyelőbizottság részére. Megjegyzés: Részvényesek, kik szavazati jogukkal élni kivánnak, kötelesek részvényeiket, a még le nem járt szelvényekkel egyetemben, a közgyülés napjáig a társaság pénztárába vagy a Gaea Bank rt.-nál Budapesten letétbe helyezni. A letett részvényekről igazolvány adatik ki, mely a közgyülésre való belépésre és szavazásra jogosit.

Zárszámadások: Mérleg: 7000-1925. P. M. számu rendelet alapján készült *megnyitó mérleg*: Vagyon: Pénzkészlet 33,284.798. Pénzintézeteknél elhelyezve 7000. Váltótárca 342,900.000. Jelzálogos kölcsönök 20,674.500. Folyószámla adósok 575,183.919. Értékpapirok 9,803.500. Pénzközpont üzletrész 36.000. Üzleti berendezés 31,666.000. Átmeneti számla 3,933.968. Alaptőkeemelés során befolyt (4-ik §.) 286,664.000. Összesen: 1.304,477.684. Teher: Alaptőke 500,000.000. Tartalékalap 51,774.720. Takarékbetétek 436,117.832. Folyószámlahitelezők 232,952.514. Visszaleszámitott váltók 46,000.000. Fel nem vett osztalékok 19,958.803. Átmeneti számla 4.873.327. Eredményszámla 12,800.488. Összesen: 1.3 4,477.684. *Zárómérleg*: Pénzkészlet 20,551.297. Pénzintézeteknél elhelyezve 96,783.753. Értékpapirok 71,808.575. Társas üzletek 64,510.000. Váltótárca 1.089,549.510. Adósok 3 5,660.022. Áruosztály 1.534,879.000. Jelzálogkölcsönök 9,491 690. Üzleti berendezés 31,666.000. Átmeneti kamatok 33,409.229. Összesen: 3.258,309.077, mint vagyon Részvénytőke 500,000.000. Tartalékalap 51,774.720. Takarékbetétek 1.392,053.924. Visszaleszámitolt váltók 658,921.000. Hitelezők 578,999.165 Hátralékos betétkamatadó 4,979.054. Ki nem fizetett osztalékok 1,249.859 Átmeneti tételek 18,190.329. Nyereség: 52.141.046. Összesen: 3.258.309.077, mint teher. *Eredményszámla*: Veszteség: Kamatok 293,058.243. Adók és illetékek 22,140.373. Költségek 214,696.977. Nyereség 52,141.046. Nyereség: Kamatok és jutalékok 373,277.403. Aruosztály jövedelme 208,759.236. Összesen 582, 36.639.

Belvarosi kavehaz Budapest, Apponyi (volt Kigyó) tér Elsőrangu italok. Egész nap kitünő meleg konyha. Külön termek. Figyelmes kiszolgálás.

Rónai Miklós és Tsa

„LUX" DROGÉRIA

KAMARAI SZÁLLITÓ

BUDAPEST, VIII. MUZEUM-KÖRUT 5. SZÁM.

Gyógyárúk, vegyszerek kozmetikai cikkek legelőnyösebb bevásárlási forrása,

BENCZE czipőszalon Budapest, IV., Bécsi-utcza 5. szám. Félemelet

Kun Sándor Festék, kátrány és vegyi termékek gyári raktára

Budapest, Ferencz József-rakpart 16.

Állandó raktár az összes hajózási anyagok és hajózási felszerelési czikkekben. Román és portland-czement gyári raktára. Telefonszám: 61-23.

Tüzifa: elsőrendü bükk, **valódi porosz szén** kapható versenyképes áron.

A megrendelést saját lovaimmal **házhoz szállitom.** Uj vállalatomat a t. közönség szives pártfogásába ajánlom.

KLEIN JÓZSEF Rákosszentmihály, Remény-utca 21. sz.

A Cinkota Hev. Budapest Kerepesi uti állomáson levő **Cukorka árusitás** tisztelettel ajánlja tisztán kezelt cukorka- és csokoládé különlegességeit. Rendkivül olcsó árak. Szives támogatást kér

Rosner Hugó.

Egyenruhák a nemzeti hadsereg, pénzügyőrség, vasuti- posta- és erdészeti tisztek és altisztek, valamint bármilyen egyenruhátviselő testületek részére, továbbá sapkák, kardok, kardkötők, kardbojtok, derékszijjak, vállszijjak, nyakravalók, kesztyük, bőrgamásnik, csavargamásnik, rendjelek, csillagok, zsinórok, paszományok, lovaglópálczák és mindenféle felszerelési czikkek legjobb minőségben beszerezhetők

TILLER MÓR ÉS TÁRSA CÉGNÉL

Budapest, IV., Veres Pálné-utcza 10.

CZIRING ARMIN és FIAI

szőrme-, szücsáru-raktára és megóvó intézete.

Budapest, Deák Ferencz-utcza 18. szám.

TELEFON 281.

Gummi haskötők, gummi harisnyák, gummi sérvkötők, mülábak, egyenestartók, suspensorok, irrigatorok, hygienikus gummiáruk, Betegápolási czikkek legnagyobb választékban kaphatók: **Weszely István és Tsa utóda** cégtulajdonos:

Nagy Károly Frigyes

Budapest, IV. Apponyi-tér 1.

NÁDAS női kézi-munka és rajzmüterme

Budapest IV., Petőfi Sándor-utcza 11. sz.

Részletfizetésre készpénzárban kaphatók: Férfi és női ruházati cikkek, férfi öltönyök, felöltők, női kosztümök és felső kabátok. Férfi-, női és gyermek-cipők. Mindennemü textiláruk, vászon, chifon, batiszt, mosókelmék, stb. Férfi- és női fehérnemüek, ruha és kabatszövetek, férfi kalapok, valamint férfi, női és gyermek-harisnyak, stb. Varrógép és kerekpár. Tüzifa, porosz- és magyar szén. Só, bor, mindenféle szeszes italok, terményáruk, stb. a legolcsóbb napi árban. **Rákosszentmihályi Takarékpenztár R.-T. áruosztályában, Bizalom-u 1. Rakosi-ut sarok.**

LAUFFER TIVADAR-féle BELVÁROSI kölcsönkönyvtár

Budapest IV. ker., Váczi-utcza 19. szám.

Magyar — német — franczia — angol müvek.

A valódi Holland Három Király Tea

a legjobb vértisztitó szer.

Óvakodjunk utánzatoktól; az eredeti készitmény kapható:

Neruda Nándor-nál **Budapest, IV. kerület, Kossuth Lajos-utcza 10.**

Valódi amerikai White fogkrém.

DIJTALAN SZEMORVOSI VIZSGALAT d. e. 1/2 12-1-ig, d. u. 4-6-ig.

„**REFRACTIO**“ speciális látszerészeti intézet Budapest, IV. Szervita-tér 6.

Zwieback Lajos és Testvére

Budapest, IV. Váczi-utcza 14. szám.

Dus választék elegáns kész kosztümök, ruhák, köpenyek, bluzok és pongyolákban. Saját mühelyeiben méret utáni rendelések elsőrangu munkaerők által legfinomabb kivitelben a legkényesebb igényeknek megfelelően készülnek. Vidéki megrendelések pontosan eszközöltetnek.

NŐI GYÁSZRUHA KÉSZITŐ VÁLLALAT

Horváth és Halász

Budapest, Váczi-utcza 26. Párisi-utcza sarok.

Fekete kelmék, kész női ruhák, felöltők, kesztyük, gyászkülönlegességek stb. dus raktára. Gyászruhák kivánatra 4 óra alatt készittetnek. Telefon 861

RÁCZ DÁNIEL

Női felöltők, angol kosztümök és alkalmi toilettek, blousok, pongyolák áruháza és müterme

Sürgönyczim: „Roberácz“ Telefon: 167-02. *BUDAPEST, IV., Kigyó-utcza 2. sz.*

Fratelli Deisinger cégnél Budapest, Ferenciek-tere 1. (Királyi bérpalota)

Kávé * Tea * Rum.

Sneidig EGYENRUHÁKAT

olcsón és jó minőségben szállitanak

BLUM és TESTVÉRE egyenruha szállitók

Budapest, IV. Váczi-utcza 31—33. Piarista-épület.

Grünvald és Váhl

saját készitményü menyasszonyi kelengyék fehérneműk és vászonáruk raktára. Különlegességek: Blousok és pongyolákban

BUDAPEST, IV. VÁCZI-UTCZA 26. Telefon 98

Modern és hasznos ajándék egy fényképező készülék. Nagy választékban olcsó árakon kaphatók

Pejtsik Károly fényképészeti czikkek szaküzletében Budapest IV. Városház-utcza 2.

Árjegyzék és utbaigazitás dijmentes. Saját müterem kizárólag amatőr czélokra.

Aranyvirág kitünő jó levélpapir discret boritékkal. Kapható: **SZÉNÁSY BÉLA** papiráruházában Budapest, Ferenciek-tere 9.

ZSUFFA ISTVÁN ÉS TÁRSAI

angol gyapjuszövetek kereskedése

BUDAPEST, IV., Váczi-utcza 26. Piarista-utcza sarok.

Állandó nagy raktár elsőrendü angol-, skót- és irland szövetekben valamint selyem- és egyéb bélésárukban

Budapest szenzációját képezik

ELSNER OSZKÁR áruházai

főüzlet IV. Párizsi-utcza 3. sz. Koronaherczeg-utcza sarok.

Nagy választék szalagokban, csipkékben, jabots echarpe, shawlokban és mindennemü divatczikkekben

Telefon 102—11. Telefon 102—12.

NAGY IMRE virágnagykereskedő

Budapest, IV., Fővám-tér 5.

(a központi vásárcsarnok átellenében.)

A Czigány János czégnek évek óta kizárólagos tulajdonosa Modern kertészeti telepem: **II., Pasaréti-ut 64.**

KERTÉSZ TÓDOR
Budapest IV., Kristóf-tér.
Football, athletika, lawntennis sport összes kellékei nagy választékban. Tenis raket javitást és ujra hurozást gyorsan elkészit

Holzer divatháza
Bpest, IV. Kossuth-Lajosu. 9.
Külön női fehérnemü osztály

Vászon és damasztáruk, házilag készitett fehérnemüek, a legszolidubb kivitelben - a legolcsóbbban - a rég bevált
VILCSEK VILMOS
kelengyeházban.
Budapest, IV. Kecskeméti-utcza 9.

A Münchengrätzi czipőgyár r. t.
BUDAPEST, IV., KOSSUTH LAJOS-UTCZA 15. szám.
tavaszi ujdonságok nagy választékban.

SUGÁR VILMOS
Budapest, IV. Deák Ferenc-utca 23.
(Deák-tér sarok)
Megérkeztek a tavaszi ujdonságok férfi és női szövetek selyem, bársony és flanellekben dus választék.

Dona Döme és Tsa
papirkereskedése, a popradi gyár raktára
Budapest, IV. ker., Régi posta-u. 6.
Ajánlja a PÉTERFALVI gyarban készült Óceán-tengerentuli levélpapirt valamint egyeb igen diszes levelpapirokat és mindes szakmaba vágó czikkeket
Vidéki megrendeléseket pontosan teljesit.

Telefon József 55—85.
STEPANEK ANTAL
orvosi müszer-, kötszer- és orthopädiai gépek gyára. Budapest, Szentkirályi-utcza 49.
Készíti az összes orvosi müszereket és betegápolási cikkeket. Mint: mülábakat, támgépeket, sérvkötőket, hasköteket és görcsér elleni harisnyákat.

Szemere Gáspár szalag, csipke, himzés, zsinór, paszomány, gyöngy, gomb, tü, fonal, csat, övek, csipkeszövetek, fémkelmék, ruhaselymek stb. kereskedése. Állandó raktár divatujdonságokban.
TELEFON 118-11. IV. Deák Ferenc-utca 13.

Hölgyeket nem, de férfiakat és fiukat tetőtől-talpig kifogástalan eleganciával öltöztet
a Platschek Áruház
Budapest, IV., Károly-körut 28.
Elsőrendü minőségek. Szigoruan szabott árak.
Kérjen árjegyzéket!

Radó József
bluz, ruha, pongyola női divatháza
Budapest, Ferenciek-tere 1. (Kir bérpalota)

JESCO a cipőipar csodája! Utólérhetetlen forma, elegánczia és tartósság tekinteteben. Fél és magas czipők.
Főraktár: DEUTSCH ANTAL
Budapest, IV., Kecskeméti-u. 19.

SALZER J. PAPIRÁRUGYÁR
TELEFON: József 101—30.
készit legfinomabb pouder-dobozokat és parfüm casettáka csak a legfinomabb kivitelben. Külön osztály cukrász papir kellékek gyártására. (Gyártelep: VI., Lehel-utca 9.)
Városi iroda: IV. Ferencz József-rakpart 15.

NOEMI SHAMPOON a legjobb fej- és hajmosópor
KISS LÁSZLÓ drogeria
IV. Veres Pálné-utcza 10

RADÓ ALADÁR
bluz- és pongyola divatáruháza
Budapest, IV., Kristóf-tér 6. szám.

LÁSZLÓ és FEKETE
NŐI- ÉS FÉRFI DIVATKELMÉK ÁRUHÁZA
Budapest, IV., Koronaherczeg-u. 14-16.

Régi magyar és osztrák
BÉLYEGEKET és GYÜJTEMÉNYEKET
lehetőleg eredeti boritékon
MAGAS ÁRON VESZ:
Neuberger S. bélyegkereskedő, Budapest IV.
Károly-körut 6. szám.

VARGA SÁNDOR
füszer és csemege kereskedő
Budapest, VII., Baross-tér 20. (A szobor előtt.)
Ajánlja mindig kitünően felszerelt üzletét, mint szolid bevásárlási forrást. Elsőrendü csemegék, sajtok és gyümölcsök.

BETEGÁPOLÁS. Az összes gyógykezelési eszközök, u. m. sérvkötők, hasköttők, gummi görcsér-harisnyák, egyenestartók, testegyenesztési gepek. mülábak, mükarok, kötszerek, teljes gyermekágyas felszerelések, masszáló- és villamosgépek a legmegbizhatóbb minőségben csakis
Fischer Péter és Társa részv.-társ. czégnél
most IV. ker., Kálvin-tér 3. szám
szerezhetők be. — Most megjelent legujabb képes árjegyzéket kivánatra bérmentve titoktartás mellett azonnal küldjük.
Telefon József 19—24. Alapittatott 18 0

Stern József r.-t.
alapitva 1860.
Budapest, Kálvin-tér 1.
Divatkelmék, mosóáruk, selymek, sifonok, vásznak, férfi- és női-fehérnemüek, kötöttáruk és kész nőiruhák legelőnyösebb bevásárló forrása.

Neuvald Illés utódai könyvnyomda Bpest, VIII., Üllői-u. 48. Kiadótulajdonos: Balázsovich Zoltánné.

XXVI. évfolyam. Rákosszentmihály, 1926. vasárnap, április 25. 17. szám.

RÁKOS VIDÉKE

TÁRSADALMI, KÖZIGAZGATÁSI ÉS KÖZGAZDASÁGI HETILAP.
RÁKOSSZENTMIHÁLY NAGYKÖZSÉG ÉS SZÁMOS EGYESÜLET HIVATALOS LAPJA.

Szerkesztőség és kiadóhivatal: Rákosszentmihály, Szentkorona-utca 37.

Megjelenik minden vasárnap.

Felelős szerkesztő: BALÁZSOVICH ZOLTÁN.

Előfizetési ár: Egész évre 120000. K
Fél évre: . . 60000. „
Negyed évre: 30000. „
Egyes szám ára 3000 korona
Hirdetéseket felvesz a kiadóhivatal.

Magyar asszonyok, magyar lányok.

Összetartás adja az erőt a társadalomnak. Összetartás mellett valósithatók meg csak a nagy eszmék, összetartás mellett válhatnak valóra nemcsak nemzetépitő, Magyarország ujjászületését hozó szent ideáljaink, hanem a mindennapi, a helyi társadalmat irányitó, mozgató, helyi vonatkozásu, gyakran kicsinek látszó, de a jövőre nézve óriási jelentőséggel biró kisebb dolgok is.

Összetartás nélkül fogy az erő, széthuzás mellett a legszebb eszme is ellaposul s köznapiassá válik s még azok is, akik kezdetben testestől-lelkestől szegődtek egy-egy magasztos cél mellé, látva a minden oldalról megnyilvánuló közönyt, maguk is napirendre térnek a dolog felett. Pedig ezer és ezer alkalma lett volna a mai generációnak is megtanulni az összetartásban rejlő nagy erőt, aminek pedig ugyszólván csaknem egyedüli s talán legelső alapja az, hogy azt az eszmét, mely körül a társadalom csoportosul, épp oly gondosan megtisztitsák mindenféle mellékgondolattól s annyira visszatükrözze magát az eredeti célt, mint amennyire döntő kérdés, hogy kiválasszuk a helyes utat, melyen haladva, célunkat leghamarább elérhetjük.

Ha a társadalomban az összetartás nincs meg, ha nem egyesül minden erő egy eszmében, az Istenben, a legszebb eszme is csak bukik.

Ennek az összetartásnak hatalmas ereje nyilvánul meg abban az egyesületben, melyet a lelkes magyar asszonyok alkottak csonka hazánkban és amelynek erős lánca immár egybefoglalja az egész ország magyar asszonyait, kik nemes hivatásukat töltik be a szövetség szép eszméinek szolgálatában.

Rákosszentmihály magyar asszonyai, a hozzájuk csatlakozott magyar lányokkal együtt végzik a nemes munkát, amelynek során már rövid idő alatt számos nagy eredménnyel dicsekedhetnek.

A Mansz agilis elnöke, Krenedits Sándor főjegyzőnénk megfeszitett munkával, az ország jobb jövőjében bizakodva, előre szegezett tekintettel, csüggedést és fáradtságot nem ismerve, mint valami világitó szövétnek vezeti lelkes csapatát annyi önzetlenséggel, szeretettel és harmoniával, hogy az egyesület minden tagja beléhelyezett bizalommal s csodálattal tekint rá. Ily irányitás mellett nem is lehet csodálni azt a készséget, odaadást, mellyel minden ügyet felkarolnak és felkarolták legutóbb a róm. kath. polgári fiuiskola dolgát is és annak javára áldozatos munkát fényes eredménnyel végeztek, a melynek eredményét a vasárnapi müvészi szivonalu estély ketében bemutatták.

Ez a jó példa tanit és világit.

A népek életharcában az ilyen épitő munka a legerősebb fegyver, a legnagyobb hatalom, mert az a kulturintézmény, mely a közeljövőben betöltheti szép hivatását, adja, önti majd azt a hitben, lélekben erős ifjuságot, amely egykor a nemzetnek harcokat vivó, győzelmeket araló ereje lesz.

Maradjunk meg tehát a szent korona égisze alatt ilyen munkás, nemzeti összhangban, ápoljuk a szeretet és béke virágait, neveljük a hivő, munkás, és erkölcsös életfelfogást, — és szeressük hangban, szinben, kedvben az örökké szép harmoniát.

Magyar asszonyok nemzeti koszoruja, magyar lányok virágos kertje: tibennetek él a jövő reménye. A ti munkátok fegyver, a ti ki nem alvó lelkesedésetek fáklya, a ti akaratotok lebirhatatlan erő!

Kohajda Margit.

HIREK.

Takarékpénztárunk közgyülése. Mint a mult számunkban teljes egészében közölt meghivó jelentette, a Rákosszentmihályi takarékpénztár részvénytársaság vasárnap, ápr. 25-én d. u. 5 órakor tartja rendes évi közgyülését.

Mansz-estély. A polg. fiuisk. javára estélyt rendezett mult szombaton a rákossszentmihályi Mansz. A Nagykaszinó szinháztermét igen szép intelligens közönség töltötte meg. A kitünő hangulatu estélyen igen nagy gyönyörüséget szerzett a közönségnek a Mansz dalkara, mely Weinzierl Gitta kiváló vezetése alatt ismét bizonyságát adta ujabb haladásának. Meglepően gazdag ez a kar szép hangokban és tagjai között igen sok a képzett és tehetséges énekes, vezetőjük pedig tőlétes müvész, ki teljes hivatottsággal látja el feladatát. A közönség lelkesen ünnepelte a derék gárdát és Weinzierl Gittát, aki a Pajkos diákok csudásan sikerült betanitásával és zongorakiséretével is gyarapitotta babérait. Az énekkar szép számain kivül ennek a bájos zenéjü operettnek megismétlése volt a müsor gerince. Az előadás ezuttal — ha lehet — még jobban sikerült, mint a bemutaton. Örömmel láttuk viszont dr. Ungár Gyuláné kedves és ügyes vidám diákját, a fényes tehetségü, temperamentumos Gácsér Ibit, a szépen fejlődő, sikkes Gergely Babit, a pompás hangu Farkas Editet, Horváth Károly eredeti felfogásu, müvészi uzsorását, a megkapó komikumu, élettel teljes Teve korcsmárost: Szavszkovszky Sándort, Kertesy Béla zengő baritonhangu, megnyerő mesterlegényét és a kedves, drága diáksereget, kik valamennyien ezuttal is elragadták a közönséget. A darab minden énekszámát meg kellett ismételni. A nagyhatásu

Lapunk mai száma 8 oldal.

darabon kivül Prazsenka Margit kedves monológja és Gergely Babi lelkesen szavalt melodrámája (Gácsér Ibi zongorakiséretével) tette változatossá az estély müsorát, melynek záradéka, a Rákóczi induló igen nagy hatást keltett a dalkar müvészi előadásában. Vidám kellemes és nivós táncmulatság követte az előadást. A példásan rendezett estély emlékezetes sikere marad a Mansz gárdájának, mely elnöke Krenedits Sándorné vezetésével ismét fáradhatatlan buzgalommal dolgozott nemes céljaiért.

Cserkész-estély. A 907. sz. „Károli Gáspár" cserkész-csapat április 24-én szombaton d. u. 5 és negyed nyolc órakor cserkész-estélyt rendez a Világ mozgóban. E ritka és nagyszabásu cserkészesemény iránt már előre nagy érdeklődés mutatkozik. Amint már megirtuk, az estélyen Faragó Ede, a Magyar Cserkész Szövetség ügyvezető elnöke fog előadást tartani a magyarországi cserkészmozgalomról. A cserkészfilmek a hazai és dániai cserkészversenyekről is ritka ujdonságok. Jegyek még kaphatók 10 és 15 ezer koronáért Arpád-u. 24 és Szentkorona-u. 39. és azonkivül minden cserkésznél, akik azokat házakhoz is szállitják.

Felszabadultak a lakások. A héten megjelent kormányrendelet felszabaditotta a vidéki lakásokat, s igy Rákosszentmihályon is megszünik a felmondás tilalma. Mégis elsejétől szabadon rendelkezhetnek a tulajdonosok házaikkal és felmondhatnak bérlőiknek. Az intézkedés nyomán az ingatlanok értékének emelkedése remélhető.

Mesedélután. Nagysikerü előadást rendezett április 18-án, délután a Nagykaszinóban a helybeli áll. elemi iskolák vezetősége a szegény gyermekek felruházása javára. Bár az előadás mesedélutánnak készült, melyre „Oszkár bácsit" hivták meg, mégis elmaradtak a müsorból a meseszámok, mert a vendég nem jelent meg, de a gyermekek igy is nagyon jól elszórakoztak. Az ügyes rendezőség gondoskodott, hogy a müsor ne szenvedjen hiányt. Szebbnél szebb gyermekszindarabok, szavalatok peregtek egymás után. A jól betanitott gyermekek szép és értelmes játéka és ügyes szavalatai, Ádámy Oszkár, Kremzner Károly és Ferenc bohóc mókái harsogó kacagást, óriási tetszést váltottak ki a termet zsufolásig megtöltő gyermekseregből. Különösen az utóbbi három közremüködő, kiket Ádámy Oszkár tanitott be, ért el nagy hatást a gyermeksereg körében. Nem volt egy hallgató sem, még a felnőttek között sem, ki jól ne mulatott volna. Az előadás rendezése báró Podmaniczky Georgina érdeme, az éneksámok nehéz, fáradságos betanitásáért Kamarás Lászlónét illeti elismerés és köszönet. Bámulatos munkát végzett. A karok szabatos, szép és szines éneke meglepte és magával ragadta a felnőtt közönséget is és nemes értéket adott a müsornak.

Halálozások. Mazács Lajos, Rákosszentmihály régi polgára hosszu szenvedés után elhunyt községünkben. Eleinte asztalosmester volt, később pedig vendéglős lett és egyike a legnépszerübbeknek Rákosszentmihályon. Szép családot nevelt és számos jóbaráttal dicsekedhetett. Igen nagy részvét nyilvánult meg végtisztességén. Taraba József dr. hitoktató szentelte be. Vendéglőstársai nevében Gácsér András igen szép és megható gyászbeszéddel bucsuztatta, az iparosok és a postások dalkara pedig szivbemarkoló gyászdalokat énekelt. Hatvanhárom évet élt tisztességben, becsületben és szorgos munkában. — Burger Károly a budapesti Hungária szálló igazgatója 66 éves korában, sok évi betegeskedés után meghalt Budapesten. A Hungáriát az ő három évtizedes szakavatott munkája emelte európai hirnévre, s mint ember is általános megbecsülésnek örvendett. Az Annatelepen az övé a legszebb villa, melyet sok évvel ezelőtt emeltetett. Kedves órákat, boldog pihenő napokat töltött ott évek során át és annak idején a szép telep fejlesztéséért sokat tett, mignem betegeskedése és elfoglaltsága el nem vonták innen. Impozáns részvét nyilvánult az érdemes férfiu halála hirére.

Előléptetés. Simkovics Sándor lakostársunkat, a Magyar Folyam- és Tengerhajózási Társaság közismert, kitünő hajóskapitányát főfelügyelővé léptették elő és budapesti vonalfőnökké nevezték ki. Az uj főfelügyelő hat évig volt a vállalat legszebb hajójának, a Szent Istvánnak parancsnoka és a legelőkelőbb körökben is ritka népszerüségnek örvend. Előléptetése a rákosszentmihályi társaság kebelében is őszinte örömet kelt.

Pénzt folyósit fedezet mellett, átvesz magas heti kamatozással a békebeli Mezey Bank és Pénzváltó Üzlet hitelosztálya Budapest IV., Magyar-utca 3. (Kossuth Lajos-utca sarok.)

Bőrszékipar KENDI ANTAL Budapest, IV. Semmelweis-u 7. butorbőrsajtolás, bőrfaragások, butorállványok, aszialok. Nagy raktár bőrszékek és karosszékekben. Használt székek átalakitása bőrszékekre olcsóárakban

RIPKA KÁROLY
kárpitos és diszitő Rákosszentmihály, LECHNER LAJOS-UTCA 23. Toros-utca sarok. Specialista az angol bőrbutorok készitésében, javitásában és festésében. Vállalok minden e szakmába vágó munkálatokat. Kárpitos butorok részletfizetésre kaphatók.

MAGYAR CONFEKTIO MŰVEK R. T. ::::
Ezelőtt: UNGÁR LIPÓT BUDAPEST, IV., KOSSUTH LAJOS-UTCA 2.

Bokaszoritó KELETIJ. orvosi műszer és testegyenesitő gépek gyára
harisnya
Budapest, IV. Petőfi Sándor-utca 17.

BARANYAY VENDEL, SZOBRÁSZ VÁLLALKOZÓ
Budapest, IV. Irányi-u. 25. Telefon József 151-98
Elvállal szobrászati munkákat, épület homlokzatok javitását estését, diszitését, mükő-lépcsők, lábazatok, kertivirágvazák keritések stb. készitését jutányos árban.

Kun Sándor Festék, kátrány és vegyi termékek gyári raktára
Budapest, Ferenc József-rakpart 16.
Állandó raktár az összes hajózási anyagok és hajózási felszerelési czikkekben. Román és portland-cement gyári raktára. Telefonszám: 61—23.

Lőwy kalapgyár.
A legujabb tavaszi modellek női és férfi kalapokban
Budapest IV., Párisi-utca 3.
Gyártelep és áruház: VIII. Teleky-tér 7.
Ugyanott divatáruk, legjobb minőségü cipők dus raktára a legolcsóbb árakon.

Baume de Petrole amerikai Petrol hajbalzsam a legjobb hajápoló szer, mely megakadályozza a hajhullást erősiti a hajgyökeret s elősegiti a hajnövést, fényessé és hajlékonnyá teszi a hajat. Egyedüli főraktár: **Petrovics Miklós**
drogista és illatszerész Budapest, IV. Béosi-utca 2. Telefon 37 69.

Belvárosi kávéház Budapest, Apponyi tér
(volt Kigyó) Elsőrangu italok. Egész nap kitünő meleg konyha. Külön termek. Figyelmes kiszolgálás.
Rónai Miklós és Tsa

„LUX" DROGÉRIA
KAMARAI SZÁLLITÓ
BUDAPEST, VIII. MUZEUM-KÖRUT 5. SZÁM.
Gyógyáruk, vegyszerek. kozmetikai cikkek legelőnyösebb bevásárlási forrása.

BENCZE czipőszalon Budapest, IV., Bécsi-utca 5. szám. Félemelet

Színészet Rákosszentmihályon. Pénteken, április 23-án kezdi meg előadásait Fehér Vilmos szintársulata Rákosszentmihályon, a Nagykaszinó termében. Az első müsort olyan ügyesen és vonzóan állitották össze, hogy okvetlenül a legnagyobb érdeklődést fogja kelteni. Megnyitó előadás: Marika. Ápr. 24: Régi jó Budapest. 25: Ingyenélők. 26: Vatterlói csata. 27: Madarász. 28: Csirkefogó. Tehát a legujabb sikerek és a régen nem látott, kedves emlékü, jeles darabok váltakoznak valóban kivánatos és vonzó sorozatban. Az előjelek kitünőek. Az ujjászervezett társulatról eddigi szereplései nyomán a legjobb hireket kapjuk: itt csak sikeres évad következhetik. Fekete Jenő, a társulat titkára a hét végén folytatja a bérletgyüjtést. Aki még hiányzik a bérlők sorából: csatlakozzék, hogy a derék szintársulat létalapját biztositsuk. A bérlet olyan kedvező, hogy valóban nem lehet áldozatnak tekinteni. 320 ezer koronáért husz tetszés szerint kiválasztott előadásra jogosit és a szelvényt a család bármely tagja felhasználhatja. Nem akadhat olyan intelligens szentmihályi család, hogy legalább egy bérlettel ne lépjen a törzslátogatók közé.

A három testőr. Herczeg Ferenc „Három testőr" cimü müvének előadása előreláthatólag a szinészek ittléte miatt halasztást szenved. Ez a halasztás azonban csak erősiteni fogja a készületeket. Ugyanis ez idő alatt a próbákat meg fogják tartani. A szinészek távozása után az első mükedvelői előadás a méltán nagy érdeklődést keltő „Három testőr" lesz.

Előadások a baromfitenyésztésről. A Rákosszentmihályi és sashalmi postatisztviselők egyesülete nagy sikert aratott a baromfitenyésztésről rendezett előadásaival. Szécsényi István lakostársunk nagy készültségü, világos és meggyőző erejü előadása hasznos ismeretekkel gazdagitotta a szép számu hallgatóságot, mely nagy tetszéssel fogadta ugy az ügyes előadást, mint a bemutatott érdekes és tanulságos képeket. Az egyesület valóban hasznos közérdekü szolgálatot tett az előadás rendezésével.

Levente-közgyülés. A rákosszentmihályi Levente-egyesület vasárnap, április 25-én d. e. ½11 órakor a községháza közgyülési termében tartja rendes évi közgyülését, melyen az egyesület vezetőségét is megválasztják.

Negyedik unoka. Szerkesztőségünknek is házi ünnepe, de Rákosszentmihály közönsége előtt sem lehet közömbös, hogy Cserjéssi Károly, ki községünkben annyit dolgozott önzetlenül a sportért, negyedszer is nagyapa lett. Vass János, szentgyörgyvölgyi jegyző, egykor községünk hivatalnoka és felesége Cserjéssi Mici örülnek ujszülött kisfiuknak, ki negyedizben tette nagyapává sportrovatunk örökkön ifju szerkesztőjét.

A Belvárosi Takarékpénztár R.-T. aranymérlege. Az intézet igazgatósága, Székely Ferenc m. kir. udvari tanácsos elnöklete alatt megtartott ülésén elhatározta, hogy az ez év április 29-ére összehivandó közgyülésnek javasolni fogja, hogy az intézet részvénytőkéje 3 millió pengőben, tőketartaléka 1 millió pengőben, részvényeinek névértéke pedig 50 pengőben állapittassék meg. Evégből 20 részvény összevonása utján egy 50 pengő névértékü uj részvényt fog a takarékpénztár a régiek ellenében költségmentesen kiszolgáltatni. Az elmult üzletév K 4.155,612.542 tiszta nyereséggel zárult, melyből részvényenként K 2500 kerül osztalékképpen kifizetésre. A közzétett mérleg adatai a Belvárosi Takarékpénztár élénk üzletmenetéről tesznek tanuságot. A takarék- és folyószámlábetétek 117.5 milliárd koronára, a hitelezők összege pedig 107 milliárd koronára emelkedett, ami az előző évhez képest 150 százalékos többletet jelent. A takarékpénztár váltótárcája 101.5 milliárd koronát tesz ki és jelentékeny tényezője a takarékpénztár mobilitásának. Az 1925. évi osztalék, a tőzsdei árfolyam alapján számitva, a részvények 9 százalékos kamatozásának felel meg. A felértékelés nagy óvatossággal történt, a kimutatott tőkén felül, a takarékpénztárnak nem jelentéktelen belső tartalékai is vannak. Az intézeti bérház, mely békében 7 millió aranykoronába került, csupán 2 és félmillió pengővel van felvéve, ami megfelel a mai bérhozadék 8 százalékkal tőkésitett értékének.

Kerékpárokat, varrógépeket és különféle **órákat** tartok raktáron és kedvező **részletfizetésre árusitom.** Órákat, gépeket **jótállás mellett** elfogadok **javitásra.**

FARKAS JENŐ Rakosszentmihály,
Corvin-utca és Rákosi-ut sarok.

Villamos főzőedények, főzőlapok, vasaló, porszivó, motor, csillár, izzólámpa. Elsőrendü minőség. Kedvez fizetési feltételek! A „Phöbus" rákosszentmihályi raktárában (Rákosi-ut 46 szám.) Felvilágositással szolgál a Phöbus irodája.

Schmideg szőrmeház
BUDAPEST IV., PÁRISI-UTCZA 6. SZÁM.
Szörmekülönlegességek, kabátok dus választékban. Megóvásra vállal mindennemü szőrméket.
Átalakitások, javitások jutányosan.

LIPCSEI VILMOS
RUHA, PONGYOLA és BLUZ
KÜLÖNLEGESSÉGEK ÁRUHÁZA
BUDAPEST, IV. KER. KIGYÓ-TÉR 4. SZÁM

Mende Pál BUDAPEST IV., VÁCZI-U. 1.
férfi- és női divatáru
különlegességek.

Ön kedvező részletfizetési
feltételek mellett vásárolhat vagy rendelhet
átmeneti és tavaszikabátokat
férfi, fiu és leánykák részére, tiszta gyapjuszövetből a legjobb kivitelben, az országszerte ismert és ujból megnyilt (a volt Kossuth Lajos-utcai)
Wolf ruhaáruházában
most IV., Gerlóczy-utca 1. szám.
Külön mértékszerinti szabóság. Külön gyermekruha osztály. TELEFON: 124—59.

Állandó butorkiállitás ooo **Grosshändler J.**
Budapest, IV. Semmelweis-utca 17.
A legszebb készletek legfinomabb háló-, ebédlő-, uri- és szalon-berendezésekben.

Női felöltők, estélyi és utcai ruhák
meglepő olcsó árakon
REICH HENRIK czégnél
Budapest, IV., Egyetem-u 9.

Tetőtől talpig ruház az ujból megnyil
TULIPÁN gyermekotthon áruház
Raktáron vannak az összes **gyermekruházati cikkek** (csecsemőtől 18 éves korig) **igen jutányos árakban. Izlésben minőségben, megbizhatóságban** **DARVAS**
cég a régi!
UJ HELYISÉGE:
IV. ker., Apponyi-tér 5. szám.
Belvárosi Takarékpénztár épület.

Kitünő ó és uj badacsonyi és izsáki bor Rákosszentmihály Takarékpénztár

Bolond az eset. Zsufolt harmadik osztályu kocsiszakasz a rákospalotai villamoson. Ilyenkor érkezik máv. vonat a Keleti pályaudvarra és a hazatérő batyus-asszonyok, emberek megszállják a villamost. Utazástól, faluzástól fáradt közönség. Az egyik keresztülésre termetes, vérbő asszonyság mellé tikkadt, talán italos férfi kerül, aki térdeire könyököl és fejét tenyerébe hajtva bóbiskol. Egyszer csak a temperamentumos asszony tarkón csapja szomszédját. Az felüti fejét, körülnéz, talán azt hiszi, álmodott, tanácstalanul mereszti szemét, majd, mit sem értve a helyzetből, napirendre tér az eset felett és ujból elfoglalja előbbi helyzetét. Csak a kocsi kerekei zakatolnak a sineken. Az álmos utasok is hallgatnak. A jelenet előbb érdeklődést keltett, de, mert látják, hogy semmi folytatása sincs, ők se törődnek vele, legfeljebb némelyik magában tünődik rajta, hogy mi is lehetett az voltaképen? Kis idő mulva azonban a szenzáció megujul.

— Ez már mégis csak disznóság, fortyan fel az előbb szerepelt asszony és most már komoly nyaklevest ken le a szundikáló férfi nyakszirtjére. Az dühösen felugrik és hangos szavakkal tiltakozik a gorombaság ellen.

— Hallja maga, én nem nézem, hogy asszony, hanem megrakom, fakadt ki többek között. Hogy mer maga engem megütni?

— Igen?! Hát akkor minek csipi a pad alatt a lábamat?

— Csipi a bolha, nem én. Talán berugott valahol, hogy ilyesmit fog rám.

— Hallgasson, maga részeg. Nem szégyelli magát, ilyesmit csinálni!

Folyik a szó pró és kontra egy darabig, de aztán mégis csak ellanyhul a vita. Az asszony szemre való, az ember jobbfajta, nyugodt természetü, neki hagyja az utolsó szót:

— Üljön hát veszteg és viselje magát tisztességesen, akkor a kutya se törődik magával.

Az utasok most már határozottan az asszony pártjára állanak és ócsárló megjegyzéseket tesznek a férfira, a ki végül is megunja a dolgot és előlről kezdi a bóbiskolást, de néhány pillanat mulva az asszony teljes dühvel felugrik a helyéről s most már az egész kocsinak kiáltozza:

— Szemtelen, disznó, megint megcsipte a lábomat!

Mielőtt azonban megtorolhatná a sérelmet, most már a férfi is teljes haraggal ugrik fel:

— Mondom, hogy bolond! Hisz itt a kezem, fent, egy ujjal se nyultam hozzá...

A zürzavarban ekkor megszólal az ülés alatt egy halálosan unatkozó, elgyötört, türelmetlen liba, mely a jóképü menyecske lábikrájával szórakozott az utazás alatt. Odanéznek és általános hahota tör ki a kocsiban. Ilyen vidám utazás régen nem esett a palotai villamoson...

A Phöbus közgyülése. A Phöbus Villamos Vállalatok Részvénytársasága április 17-én megtartott közgyülése az 1925. január 1-i megnyitómérlegét 4 millió pengő részvénytőkével és 4 millió pengő tőketartalékkal állapitotta meg. 400.000 darab részvénynél minden részvényre 10 pengő névérték és 10 pengő tőketartalék jut. A 13. sz. osztalékrészvény 1926. április 19-től kezdve 7000 koronával kerül a Magyar Általános Hitelbanknál beváltásra. A közgyülés egyuttal elhatározta a Részvénytársaság Villamos és Közlekedési Vállalatok Számára cégbe (Trust) való beolvadását (fuzióját) olymódon, hogy a hirdetményileg közzéteendő határidőben minden 5 Phöbus-részvény helyett 2 Trust-részvényt, 1926. január 1-i osztalékjogosultsággal adnak cserébe. Az igazgatóságba uj tagokul Herzfeld Dezső, a Phöbus vezérigazgatója és Loewe Erich (Berlin) kerültek be. A fuzionált vállalatoknál a Phöbus vezérigazgatója, Herzfeld Dezső hatáskörét megtartja, ki a válsággal küzdő Phöbust a nehézségekből kivezette és hatalmassá és naggyá fejlesztette.

Szentmihályi Miska. A kis Miska sokáig törte fejét, hogy miféle nagy medret ásnak Rákoson a pataktól nem messze, mig végre kisütötte, hogy mi célból folyik a nagy munka. Lihegve futott a szerkesztőségbe, hol ezt a kérdést tette fel hozzánk:

— Szerkesztő ur, tetszik tudni, hogy felszabadultak a lakások?

— Hogyne tudnám!

— És tetszik tudni, hogy kinek mondanak fel először?

— Ugyan kinek?

— A Rákospataknak!

— ?

— Kilakoltatták a medréből.

Ha meg vagy elégedve szólj másnak is.
Ha nem vagy megelégedve — szólj nekem.

Kirschner József sütőmester
SASHALOM: THÖKÖLY-UT 21.
Elárusitó hely: Rákosszentmihály: Ferenc József-tér
Ajánlja mindenkor friss és elsőrendü áruit. — Pompás házikenyér, péksütemények.

Figyelem! Füszer, csemege és felvágottak Nagy választék **husvéti tojások és cukorkákban,** déligyümölcsök, halak és sajtokban. Törley pezsgők. „Hobe", Zwack és Braun likőrök. — **Borárak:** 1 liter uj fehér 8000, Gyöngyös Visontai Ó 10000, nemes kadar 10000, fehér asztali 12000, Móri ezerjó 13000, furmint 16000, Egri bikavér 16000, Tokaj hegyaljai „Ó" fehér Tállyai 18.000, Tokaji asszu és pecsenye borok az Országos Minta pince és Váci Püspöki borok a legolcsóbb napiárban eredeti Markneukircheni hegedü hurok és alkatrészek, **Dohánytözsde.** — M. kir. Ösztálysorsjegyek elárusitása, **KERNER EMIL** kereskedőnél, Rákosszentmihály, Rákosi-ut 68. **Telefon 15. szám.**

A főváros legelegánsabb és legdusabb
automobilraktára
LAURIN és KLEMENT részvénytársaság vezérképviselete
Budapest, VI., Andrássy-ut 10

Telefon 79—33. ***Női kalap-különlegességek*** *Telefon 7-33*
Virányi J. *női kalap gyára. Kalapformázás festés és diszités elfogadtatik.*
Budapest, IV., Ferenciek-tere 3. szám.

Papek József
utóda MELEG GÁBOR
bőröndös és finom bőrárugyártó
Budapest, VIII. Rákóczi-ut 11.
Kizárólag jobb minőségü áruk.

Méró czipők legszebbek, legjobbak és legolcsóbbak
MÉRŐ L. ÉS TÁRSA
BUDAPEST, KORONAHERCZEG-UTCZA 1.

Legfinomabb Stearin- és viaszgyertyák, tömjén, mécsesek kaphatók házi és templomi használatra
Ecclesia egyházművészeti és áruforgalmi r.-t.
cégnél,
Budapest, IV., Váci-utca 59. sz.

Scheiber ruhák, bluzok, aljak legszebbek, legjobbak
IV. EGYETEM-U. 7. és legolcsóbbak.

Oláh József Rákosszenmihály (Ehmann-telep) Bercsényi-u. 10. Telefon 7. BUDAPEST
VII. Tábornok-utca 8 Telefon: József 93—59.
bádogos és szerelő Elvállal minden e szakmába vágó munkákat, ugymint: központi fütést, szellőztetést, légszesz, vizvezeték, fürdőszoba, angol clozet, szivó, nyomó, kézi- és motor-hajtási szivattyukat csatorázások és mindennemü épület diszmü bádogos munkálatokat. Javitások jutányosan eszközöltetnek

Utépités. A Csömöri-ut és mellékvonalai burkolása tárgyában ifj. Poros István terveit a község elfogadta és az Államépitészeti Hivatalba terjesztette be felülvizsgálás céljából. Az utépités ügyében a közeli napokban megtartják a közigazgatási bejárást, amelyen a végleges döntés megtörténik.

Kolompár Lajos a cigányversenyben. A községünkbe ujra visszatért Kolompár Lajos és bandája nevezett a hatszáz cigány rádióversenyébe. A verseny rendezősége csak az utolsó napokban közli a résztvevőkkel, hogy mikor kerülnek sorra és ekkor kapnak számot is. Ezért a pontos dátum még nem ismeretes, azonban ugy hirlik, hogy a közeljövőben sorrakerül a mi cigányunk is.

Köszönetnyilvánitás. Jóismerőseinknek, barátainknak és a testületeknek, szeretett férjem halála alkalmával kifejezett részvétükért, ugy a magam, mint gyermekeim nevében ezuton mondok hálás köszönetet. Özv. Mazács Lajosné.

Felülfizetések. A Rákosszentmihályi Kerékpár Kör husvét első napján tartott műsoros táncestélyén az alábbi felülfizetések folytak be: ifj. Diósi Nándor, Beneschofszky Antal, Pollák Károly, vitéz Tóbiás János, ifj. Tomka István, Kolár István, Kravarik János, dr. Ungár Gyula, Lakatos Ferenc, Zsaludek Antal, Heimovits Márton, Farkas Ferenc 100.000—100.000, Lendvay Béla 80.000, Wegenast István 75.000, Juhász József, Reiszer József, Sashalmi Mozgó, Juth Géza 70.000—70.000, Molnár P. József 1 dollár, Nagy Ferenc, Gácsér András, Ruska Ferenc, Frank Rezső, Veisz Lénárd, Weinzierl Gyula, Baumgartner György, Haszpra István, Ruska József, Stancsics Ödön, Badics Annus, Krieszgräber János, Presenszky Lajos, Rafalovszky Ágoston, Virgala Lipót, Berkó József, Varga M., Hóra, Hüllenkremer Aladár, Honka Ferenc, Teichner Manó 50.000—50.000, Manglitz Rudolf 30.000, Fajt István, Csávolcky Mihály, Miselbach Ede 25.000—25.000 korona. A felülfizetésekért köszönetet mond a vezetőség.

Rákosszentmihályi nagyiparos az Árumintavásáron. A nagysikerü Budapesti Árumintavásáron a rákosszentmihályi Vértes és Dóra nagyiparos cég kiváló sikerrel szerepel, megtetézve az e téren eddig elért szép eredményeit. Dóra Mihály cégtulajdonos, derék polgártársunk, igen nagy érdemet szerzett azzal is, hogy lehetővé tette, hogy vasárnap 82 helybeli iparostanonc dijtalanul látogathassa meg a felettébb tanulságos vásárt és ott ismeretkörét tágithassa.

A bajtársi estély felülfizetői. A „Turul MOTE Lehel gárda Szent László Törzse“ legutóbbi rákosszentmihályi estélyén a következő felülfizetések folytak be: Krenedits Sándor 200, Prazsenka Árpád 130, Kachnits Lajosné, Bosánczy László, Pender K. Farkas, Győrffy Jenő, Molnár P. József, monostori Béky Béla, Horváth István, Balogh Mátyás 100—100, Szulák István, Dr. Garai Lajos, Skvaba Mihály 60—60, özv. Matheides Gyuláné, Dreszmann Károly, özv. Fábián Jenőné, özv. Gaukel Kálmánné, Töröcsik Gyula, Pcsellár Andor, Gácsér András, Molnár Gyula, Sikos Sándor, Vucs József, Kertesy Ignác, Balogh Kálmán 50—50, Kiss Sándor 40, Csák Géza, Reich Rezső 30—30, Mucsi Gábor 20, Mikes Miklós 20, özv. Hajtó Józsefné 10 ezer korona.

Öngyilkosságok. Radok János csömöri földmüves lakásán borotvával elvágta nyakát. Életveszélyes állapotban szállitották a Szent Rókus kórházba. — Fielf László 27 éves családos volt villamos kalauz, előbb füszerkereskedő segéd, elkeseredésében, hogy állás nélkül nyomorgott, hétfőn délután a volt Fehér-uti megállónál tehervonat elé vetette magát. A szerencsétlen embert a kerekek valósággal felszabdalták. Borzalmasan összeroncsolt tagjait ugy szedték össze a kerekek alól és az árokból.

Használt kut eladó. Rákosfalva Álmos-u. 20|a.

A polgári fiuiskola javára. A róm. kath. polg fiuiskola márc. 28-án tartott előadásán felülfizettek: D'Orsay gf. 200, Krenedits Sándor 100, Balázsovich Zoltán 100, Pálfi János 100, Kocaurek testvérek 100, N. N. 100, N. N. 100, özv. Kubinyecz Lajosné 70, Tiszai Istvánné 60, Kachnics O. 50, Fehér Flóris 50, Lauer Gy. 50, Vértes 50, Kecskeméthy Vince 50, Von Heim Ede 40, Hild László 30, Töröcsik Gyula 30, dr. Prack László 20, Nagy László 20, Fehér Zoltán 20, Dr. Keresztes István 20. Cudlin Tivadarné 15 ezer korona.

Jelentkezett az „ujságiró-sorsjáték“ főnyeremények nyertese. Április 8-án megtartották az „ujságiró-sorsjáték“ első főhuzását. Ez alkalommal több száz értékes nyereménytárgyat sorsoltak ki. A 150 millió értékü főnyereményt a négy szobás teljes lakásberendezést a „13.818“ számu sorsjeggyel Eckhardt József kőfaragó segéd, pesterzsébeti lakos nyerte, aki már át is vette a főuri lakásberendezést. Érdekes véletlen, hogy a nyeremények nyolcvan százalékát a vidéken nyerték.

Anyakönyvi hirek. Rákosszentmihályon az 1926. év március havában születtek: Turcsán Mihály, Kritner Ferenc, Pethe Magdolna, Gürtler Miklós, Jenei Mária, Kisgyörgy Anna, Glancz Márta, Böröczki László, Meiszter Sándor, Tosoki halvaszületett fiu, Czirkelbach János, Kun Sebestyén Lajos József, Fábián Pál József, Olbrecht Éva, Szekeres Erzsébet. — Házasságot kötöttek: Lencz Ferenc György József—Oláh Olga, Grommer József—Oláh Ilona Etel, Weisz Ármin—Hamrik Terézia, Rajner János—Sárközi Rozália, Rogáry Mihály Károly Gáspár és Macsári Julianna, Szabó István—Veres Irén, Paál Dezső—Schmidthauer Mária. — Elhaltak: Gabonya János, özv. Indesz Jánosné sz. Reisner Terézia, Fleischinger Margit, Derer Mátyásné sz. Moótz Johanna, Schlesinger Lajos, Tomka Lóránt Illés, özv. Pomayer Ferencné sz. Lepényi Rozália, Hugyecz Jánosné sz. Jancsovics Lujza, Stern Józsefné sz. Weisz Gizella, Lipovicz Zsigmondné sz. Pfeiffer Alojzia.

SASHALMI HIREK.

Rovatvezető: **Zagyva József.**

Hivatalvizsgálat. Némethy Jenő, a központi járás főszolgabirája április hó 15-én hivatalvizsgálatot tartott Sashalom községházán, mely alkalommal legteljesebb megelégedését fejezte ki a tapasztalt pontos rend felett.

Leventeünnepély. Mint jeleztük, a mi leventéink az április 11-iki leventenapon 10 nagy bronzérmet hoztak haza, amivel Sashalomnak dicsőséget szereztek. A község vezetője, Reinhardt Rezső főjegyző ezt az első győzelmet ünnepelve, a sportpályán — a tanulóifjuság és a tanitótestület jelenlétében — lelkes szavakkal buzditotta a leventeifjuságot az eléje tüzött magasztos feladat betöltésére. Osztoics Zsigmond százados megelégedését és elismerését fejezte ki a nyertes csapatnak s a jelenlevő leventéknek mintaképül állitotta a győztes csapatot, majd kiosztotta az érmeket. Sajnos, hogy a testületek képviselői, valamint a képviselőtestület tagjai nem vettek részt az ünnepélyen.

Herczeg Ferenc ünneplése. A sashalmi állami elemi iskolák tantestülete május 2-án ünnepli Herczeg Ferenc 40 éves irói jubileumát.

Leányegyesület. Mogyoróssy Lujza elemi isk. tanitónő megalakitotta a leányegyesületet, melynek első nyilvános kulturünnepélye április hó 18-án volt. Az ünnepélyen megjelent Nikelszky Zoltán, mint Pestvármegye Népmüvelési Bizottságának titkárja. Felemelő, tartalmas beszédben méltatta az egyesület nemes hivatását, s elismerését fejezte ki a szervezés nehézségeitől vissza nem riadó Mogyoróssy Lujza elnöknőnek s szeretetteljes összetartásra buzditotta a leányegyesület megjelent tagjait. Az ünnepélyen ott volt a község főjegyzője, ki minden hazafias mozgalomba lelkesedéssel kapcsolódik bele. A szépen összeállitott müsor állandóan lekötötte a figyelmet.

Kitünő asztali fehérbor „O“ 1 liter 12 000 kor. Kernernél, Rákosi-ut 45.

Zászlószentelés. Junius hó 20-án lesz a leventecsapat zászlószentelése. Eredménynek igen szép. A csapat lelkes parancsnoka kiérdemli a község polgárainak legteljesebb elismerését.

Gyula napja. A Sashalmi Kaszinó is meleg ünneplésben részesitette Gyula nevü tagjait, különösen melegen ünnepelték Kávássy Gyula adóügyi jegyzőt, a ki magatartásával a polgárság legteljesebb szeretetét érdemelte ki.

Kultur mozgó. Belloni Nándor, a sashalmi mozgó művészi igazgatója minden szombaton délután ismeretterjesztő előadást rendez a tanuló ifjuság részére. A látottak megfigyelésére dijakkal egybekötött pályázatot ir ki, melyet iskolai fogalmazás alakjában kell a tanulóknak benyujtani s a tantestület kebeléből alakitott birálóbizottság fogja megállapitani a jutalmazásra érdemes dolgozatok készitőinek névjegyzékét.

Tornaünnepély. A RAFC, melynek élén Peskörnyékének legbőkezübb sportbarátja, Pender K. Farkas áll, a testnevelés terén igen nagy jelentőségü intézményt állit fel. Az ifjusági sport fejlesztésére ugy Rákosszentmihály, valamint Sashalom elemi és polgári iskolai tanulói közt vándordijjal jutalmazandó tornaünnepélyt rendez, melyet minden év jun. hónapjában tartanak meg. Az első ünnepély f. évi jun. hó 20-án lesz. Irányitását Cserjessy Károly igazgató vállalta magára. Az ifjusági testnevelés fejlesztése szempontjából messze kiható értéke van a RAFC kezdeményezésének.

A Postás-csoport előadása. Vasárnap a sashalmi postáscsoport az Alexandra előadásával sikeres estélyt rendezett. Dr. Dániel Lajosnét viharosan ünnepelték játszótársaival együtt. Tiszta eredmény 4,505.000 korona, melyben 283.500 kor. felülfizetés szerepel.

RÁKOSSZENTMIHÁLY SPORTJA.

Rovatvezető: **Cserjesi Károly.**

Leventék dijkosztása. Leventéink a MASz mult vasárnapi propaganda futóversenyén a hetedik helyet nyerték el. A MASz bronzérmeit vasárnap délelőtt Krenedits Sándor főjegyző, a helybeli Testnevelő Bizottság elnöke buzditó beszéd kiséretében osztotta ki. A csapat tagjai voltak Marcell T., Vida L., Halász I., Schwarz I., Rózsa L., Székely A., Major L., Czink I., Hemela J., László S., Babay J. és Koos K.

A Rákosszentmihályi Levente Egyesület f. hó 25-én, d. e. fél 11 órakor a községháza tanácstermében tartja első közgyülését. Az ifjuság testnevelése iránt érdeklődőket szivesen látja a vezetőség.

Atletika. A RAFC házi atletikai versenyét május 2-ára halasztotta el.

Vivás. Május 2-án tartja a RAFC vivószakosztálya záróünnepélyét.

Futball. MAFC—RTK 3:2 Amatőr Liga. Mindvégig erős iramu mérkőzés, melyben RTK szerzi meg a vezető golt. MAFC csak a második félidőben egyenlit, majd ujabb két golt rug, melyre RTK eggyel válaszol. — MAFC II.-RTK II. 3:3. — RAFC I.—Váci Remény 4:1 (3:0). Bajnoki. Biró: Fritsche. Váci Remény pálya. Mult vasárnap ujabb győzelmet aratott a RAFC. Bár a felázott nehéz talaj egyáltalán nem konveniált a RAFC-nak, végig nagy fölényben volt. Abszolut sima játék, bizonyitéka annak, hogy durvaság nélkül is lehet futballozni. Gollövők: Lassev (2), Kuhn és Szajkó (1—1). — RAFCII.—Váci Remény II. 6:0. Nagy fölény. Gollövők: Takács (2), Mentes, Német, Lintner és Resenstein.

Ping-pong. A Nagykőrösi T. és V. E. csapatát látja vendégül a RAFC f. hó 24 és 25-én clubközi versenyén.

Hirek. Atleta mulatság. A RAFC atletikai szakosztály május 12-én műsoros estét rendez a clubhelyiségében. — Ujpesti L. K-val játszik 25-én, vasárnap a RAFC József főherceg-uti pályán. Első csapatok bajnoki d. u. fél 5 órakor. II. csapat barátságos d. u. fél 3 órakor az ifjusági csapat fél 1 órakor játszik. — RTK vasárnap mindkét csapatával Kispesten játszik az MTE csapatával. — RTK torna- és atletikai szakosztálya közel jövőben megkezdi működését. Tárgyalások folynak az iránt, hogy két ismert sportember vegye át a szakosztályok vezetését. — RTK is üzembe helyezi tenniszpályáit.

A Rákosszentmihályi Kerékpárkör vasárnap, április hó 25-én kirándulást rendez Monorra. Indulás pont fél 2 órakor a Balatonból. Vendégeket szivesen látnak.

Átvennék Rákosszentmihály környékén levő **telefon állomást.** Ajánlatokat mielőbb kérem cimemre küldeni. Goldberger Henrik Budapest, VII. Akácfa-utca 36. szám.

HIVATALOS KÖZLEMÉNYEK.

Hirdetmény.

A rokkantellátási adóról szóló 1925. évi XLVIII. törvénycikk értelmében rokkantellátási adót tartoznak fizetni a földadó, házadó, társulatiadó, tantiemadó, keresetiadó, jövedelem és vagyonadó fizetésre kötelezett személyek. Mentesek: 1. azok a személyek, akik a felsorolt adónemek egyikét sem tartoznak fizetni. 2. az ellátás tartama alatt a pénzbeli ellátásban részesülő vagy végkielégitett hadirokkantak, hadiözvegyek és hadiárvák. Erre az adómentességre igényt tartók a központi járás főszolgabiró urának (Budapest vármegyeháza) igazolványával tartoznak az adómentességre irányuló igényjogosultságukat igazolni. Az eredeti igazolványt és annak teljes szövegü másolatát ebből a célból első izben legkésőbb 1926. április hó 30-ig tartoznak ezeknél a községekbeli elöljáróságoknál benyujtani, amely községekben rokkantellátási adóval megadóztatandók lennének. A Károly csapatkeresztesek, amennyiben a viselés jogosultságát megallapitó eredeti igazolványt és annak egyszerü másolatát községi elöljáróságnak bemutatják, az adó tételeknek felét fizetik. Akik községszolgáltatásban vagy magánszolgálatban állanak, azok az alkalmazottak kereseti adójának alapulvétele melett külön tartoznak fizetni rokkantellátási adót, amelyek tételei papirkoronában kifejezve, táblázatba van foglalva. Ezek a szolgálati (mukabér) viszonyban álló alkalmazottak adókedvezményük jogosultságát munkaadójuknak igazolni tartoznak. A munkaadó köteles az alkalmazottak illetményjegyzékének jegyzet hasábjában a kedvezményben részesülő alkalmazottakra nézve feltüntetni: az igazolvány másolatát a községi elöljáróság mikor, mely szám alatt hitelesitette. Ezen rendelkezés az alkalmazottakra nézve 1926. február hó első napjától kezdődő hatállyal lép életbe.

Rákosszentmihály, 1926. április hó 8. *Rónay s. k. jegyző.*

3598/1926. **Hirdetmény.**

Felkérjük a község tehetősebb lakosait, hogy a nyári hónapokban néhány rendőr-gyermek nyaraltatását vállalják el.

Az esetleges jelentkezők Weinzierl Gyula aljegyzőnél 3. sz. szobában jelentkezhetnek.

Rákosszentmihály, 1926. április 17.

Községi elöljáróság.

3127/1926. **Hirdetmény.**

Felhivjuk a község lakosságát, hogy a cserebogarak fellépése esetén azok pusztitása iránt idejében gondoskodjék, mert ahol mulasztás találtatnék, az illető költségére közerővel lesznek a cserebogarak pusztitva.

Rákosszentmihály 1926. április 9. Községi elöljáróság.

2902/926. kig. **Hirdetmény.**

A budapestvidéki m. kir. pénzügyigazgatóság 53734/XI. 1926. sz. rendelete alapján felhivatnak a 10 holdnál kisebb földbirtokosok, hogy amennyiben termenyeiket árusitani akarják, őstermelői bizonyitványuk 1927. évi március hó 31-ig leendő meghosszabbitása végett, f. hó 30-ig a községházán jelentkezzenek.

Rákosszentmihály, 1926. ápr. 8. *Elöljáróság.*

Rákosszentmihályon a Templom-utcában igen szép telek, 206 négyszögöl, — előnyös áron **eladó. Klimkó** Sashalom-utca 2. szám.

Tüzifa: elsőrendü bükk, **valódi porosz szén** kapható **versenyképes áron.** A megrendelést saját lovaimmal **házhoz szállitom.** Uj vállalatomat a t. közönség szives pártfogásába ajánlom. **KLEIN JÓZSEF** Rákosszentmihály, Remény-utca 21. sz.

A Cinkota Hév. Budapest Kerepesi-uti állomáson levő Cukorka árusitás tisztelettel ajánlja tisztán kezelt cukorka- és csokoládé különlegességeit. Rendkivül olcsó árak. Szives támogatást kér **Rosner Hugó.**

Jelzálogkölcsönöket 1 évi időtartamra lakóházakra a becsérték 25 százaléka erejéig előnyös feltételek mellett közvetit a Rákosszentmihályi takarékpénztár r. t. Kellékek: telekkönyvi kivonat, tüzbiztositási kötvény és folyó évi dijnyugta.

Egyenruhák a nemzeti hadsereg, pénzügyőrség, vasuti- posta- és erdészeti tisztek és altisztek, valamint bármilyen egyenruhátviselő testületek részére, továbbá sapkák, kardok, kardkötők, kardbojtok, derékszijjak, vállszijjak, nyakravalók, keztyük, bőrgamásnik, csavargamásnik, rendjelek, csillagok, zsinórok, paszományok, lovaglópálczák és mindenféle felszerelési czikkek legjobb minőségben beszerezhetők
TILLER MÓR ÉS TÁRSA CÉGNÉL
Budapest, IV., Veres Pálné-utcza 10.

CZIRING ÁRMIN és FIAI
szőrme-, szücsáru-raktára és megóvó intézete.
Budapest, Deák Ferencz-utcza 19. szám.
TELEFON 281.

Gummi haskötők, gummi harisnyák, gummi sérvkötők, műlábak, egyenestartók, suspensorok, irrigatorok, hygienikus gummiáruk, Betegápolási czikkek legnagyobb választékban kaphatók: Weszely István és Tsa utóda cégtulajdonos:
Nagy Károly Frigyes
Budapest, IV. Apponyi-tér 1.

NÁDAS női kézi munka és rajzmüterme
Budapest IV., Petőfi Sándor-utcza 11. sz.

Részletfizetésre készpénzárban kaphatók: Férfi és női ruházati cikkek, férfi öltönyök, felöltők, női kosztümök és felső kabátok. Férfi-, női és gyermek-cipők. Mindennemü textiláruk, vászon, chifon, batiszt, mosókelmék, stb. Férfi- és női fehérnemüek, ruha és kabátszövetek, férfi kalapok, valamint férfi, női és gyermek-harisnyák, stb. Varrógép és kerékpár. Tüzifa, porosz- és magyar szén. Só, bor, mindenféle szeszes italok, terményáruk, stb. a legolcsóbb napi árban. **Rákosszentmihályi Takarékpénztár R.-T. áruosztályában, Bizalom-u. 1.** Rákosi-ut sarok.

LAUFFER TIVADAR-féle BELVÁROSI
kölcsönkönyvtár
Budapest IV. ker., Váczi-utcza 19. szám.
Magyar — német — franczia — angol müvek.

Az valódi **Hollandi Három Király Tea**
a legjobb vértisztitó szer.
Óvakodjunk utánzatoktól; az eredeti készitmény kapható:
Neruda Nándor-nál Budapest, IV. kerület, Kossuth Lajos-utca 10.
Valódi amerikai White fogkrém.

DIJTALAN SZEMORVOSI VIZSGÁLAT d. e. 1/2 12-1-ig, d. u. 4-6-ig.
„REFRACTIO" speciális látszerészeti intézet Budapest, IV. Szervita-tér 6.

Zwieback Lajos és Testvére
Budapest, IV. Váczi-utcza 14. szám.
Dus választék elegáns kész kosztümök, ruhák, köpenyek, bluzok és pongyolákban. Saját mühelyeiben méret utáni rendelések elsőrangu munkaerők által legfinomabb kivitelben a legkényesebb igényeknek megfelelően készülnek. Vidéki megrendelések pontosan eszközöltetnek.

NŐI GYÁSZRUHA KÉSZITŐ VÁLLALAT
Horváth és Halász
Budapest, Váczi-utcza 26. Párisi-utcza sarok.
Fekete kelmék, kész női ruhák, felöltők, keztyük, gyászkülönlegességek stb. dus raktára. Gyászruhák kivánatra 4 óra alatt készittetnek. Telefon 861.

RÁCZ DÁNIEL
Női felöltők, angol kosztümök és alkalmi toilettek, blousok, pongyolák áruháza és mütermei
Sürgönyczim: „Roberácz" *BUDAPEST,*
Telefon: 167-02. *IV., Kigyó-utca 2. sz.*

Fratelli Deisinger cégnél Budapest, Ferenciek-tere 1. (Királyi bérpalota)
Kávé * Tea * Rum.

Sneidig EGYENRUHÁKAT
olcsón és jó minőségben szállitanak
BLUM és TESTVÉRE egyenruha szállitók
Budapest, IV. Váczi-utcza 31—33. Piarista-épület.

Grünvald és Váhl
saját készitményü menyasszonyi kelengyék fehérnemüek és vászonáruk raktára. Különlegességek: Blousok és pongyolákban
BUDAPEST, IV. VÁCZI-UTCZA 26. Telefon 98

Modern és hasznos ajándék egy fényképező készülék. Nagy választékban olcsó árakon kaphatók
Pejtsik Károly fényképészeti czikkek szaküzletében Budapest
IV. Városház-utcza 2.
Árjegyzék és utbaigazitás dijmentes. Saját müterem kizárólag amatőr czélokra.

Aranyvirág kitünő jó levélpapir discret boritékkal. Kapható: SZÉNÁSY BÉLA papiráruházában Budapest, Ferenciek-tere 9.

ZSUFFA ISTVÁN ÉS TÁRSAI
angol gyapjuszövetek kereskedése
BUDAPEST, IV., Váczi-utcza 25. Piarista-utcza sarok.
Állandó nagy raktár elsőrendü angol-, skót- és irland szövetekben valamint selyem- és egyéb bélésárukban

Budapest szenzáczióját képezik
ELSNER OSZKÁR áruházai
főüzlet IV. Párizsi-utcza 3. sz. Koronaherczeg-utcza sarok.
Nagy választék szalagokban, csipkékben, jabots echarpe, shawlokban és mindennemü divatcikkekben.

Telefon 102—11. Telefon 102—12
NAGY IMRE virágnagykereskedő
Budapest, IV., Fővám-tér 5.
(a központi vásárcsarnok átellenében.)
A Czigány János czégnek évek óta kizárólagos tulajdonosa
Modern kertészeti telepem: II., Pasaréti-ut 64.

KERTÉSZ TÓDOR
Budapest IV., Kristóf-tér.
Football, athletika, lawntennis sport összes kellékei nagy választékban. Tenis raket javitást és ujra hurozást gyorsan elkészit

Holzer divatháza
Bpest, IV. Kossuth-Lajosu. 9.
Külön női fehérnemü osztály

Vászon és damasztáruk, házilag készitett fehérnemüek, a legszolidubb kivitelben - a legolcsóbbban - a rég bevált
VILCSEK VILMOS
kelengyeházban.
Budapest, IV. Kecskeméti-utcza 9.

A Münchengrätzi czipőgyár r. t.
BUDAPEST, IV., KOSSUTH LAJOS-UTCZA 15. szám.
tavaszi ujdonságok nagy választékban.

SUGÁR VILMOS
Budapest, IV. Deák Ferenc-utca 23.
(Deák-tér sarok)
Megérkeztek a tavaszi ujdonságok férfi és női szövetek selyem, bársony és flanelliekben **dus választék.**

Dona Döme és Tsa
papirkereskedése, a poprádi gyár raktára
Budapest, IV. ker., Régi posta-u. 6.
Ajánlja a PÉTERFALVI gyárban készült **Oceán-tengerentuli levélpapirt** valamint egyéb igen diszes levélpapirokat és minden szakmába vágó czikkeket
Vidéki megrendeléseket pontosan teljesit.

Telefon József 55—85.
STEPANEK ANTAL
orvosi müszer-, kötszer- és orthopädiai gépek gyára. Budapest, Szentkirályi-utcza 49.
Készíti az összes orvosi müszereket és betegápolási cikkeket. Mint: mülábakat, támgépeket, sérvkötőket, haskötőket és görcsér elleni harisnyákat.

Szemere Gáspár
szalag, csipke, hímzés, zsinór, paszomány, gyöngy, gomb, tü, fonal, csat, övek, csipkeszövetek, fémkelmék, ruhaselymek stb. kereskedése. Állandó raktár divatujdonságokban.
TELEFON 118—11. **IV. Deák Ferenc-utca 13.**

Hölgyeket nem, de **férfiakat és fiukat tetőtől-talpig kifogástalan eleganciával** **öltöztet**
a Platschek Áruház
Budapest, IV., Károly-körut 28.
Elsőrendü minőségek. Szigoruan szabott árak.
Kérjen árjegyzéket!

Radó József
bluz, ruha, pongyola női divatháza
Budapest, Ferenciek-tere 1. (Kir bérpalota)

JESCO
a cipőipar csodája! Utólérhetetlen forma, elegánczia és tartósság tekintetében. Fél és magas czipők.
Főraktár: DEUTSCH ANTAL
Budapest, IV., Kecskeméti-u. 19.

SALZER J. PAPIRÁRUGYÁR
TELEFON: József 101—30.
készit legfinomabb pouder-dobozokat és parfüm casettáka csak a legfinomabb kivitelben. Külön osztály cukrász papir kellékek gyártására. (Gyártelep: VI., Lehel-utca 9.)
Városi iroda: **IV. Ferencz József-rakpart 15.**

NOEMI
SHAMPOON a legjobb fej- és hajmosópor
KISS LÁSZLÓ drogeria
IV. Veres Pálné-utcza 10

RADÓ ALADÁR
bluz- és pongyola divatáruháza
Budapest, IV., Kristóf-tér 6. szám.

LÁSZLÓ és FEKETE
NŐI- ÉS FÉRFI DIVATKELMÉK ÁRUHÁZA
Budapest, IV., Koronaherczeg-u. 14-16.

Régi magyar és osztrák
BÉLYEGEKET és GYÜJTEMÉNYEKET
lehetőleg eredeti boritékon
MAGAS ÁRON VESZ:
Neuberger S. bélyegkereskedő, Budapest IV. Károly-körut 6. szám.

VARGA SÁNDOR
füszer és csemege kereskedő
Budapest, VII., Baross-tér 20. (A szobor előtt.)
Ajánlja mindig kitünően felszerelt üzletét, mint szolid bevásárlási forrást. Elsőrendü csemegék, sajtok és gyümölcsök.

BETEGÁPOLÁS.
Az összes gyógykezelési eszközök, u. m. sérvkötők, haskötők, gummi görcsér-harisnyák, egyenestartók, testegyenészeti gépek, mülábak, mükarok, kötszerek, teljes gyermekágyas felszerelések, masszáló- és villamosgépek a legmegbizhatóbb minőségben csakis
Fischer Péter és Társa
részv.-társ. ezégnél
most IV. ker., Kálvin-tér 3. szám
szerezhetők be. — Most megjelent legujabb képes árjegyzéket kivánatra bérmentve titoktartás mellett azonnal küldjük.
Telefon József 19—24. Alapittatott 18 0

Stern József r.-t.
alapitva 1860.
Budapest, Kálvin-tér 1.
Divatkelmék, mosóáruk, selymek, sifonok, vásznak, férfi- és női-fehérnemüek, kötöttáruk és kész nőiruhák legelőnyösebb bevásárló forrása.

Neuwald Illés utódai könyvnyomda Epest, VIII., Üllői-ut 48. Kiadótulajdonos: Balázsovich Zoltánné.

XXVI. évfolyam. Rákosszentmihály, 1926. vasárnap, május 2. 18. szám.

RÁKOS VIDÉKE

TÁRSADALMI, KÖZIGAZGATÁSI ÉS KÖZGAZDASÁGI HETILAP.
RÁKOSSZENTMIHÁLY NAGYKÖZSÉG ÉS SZÁMOS EGYESÜLET HIVATALOS LAPJA.

Szerkesztőség és kiadóhivatal: Rákosszentmihály, Szentkorona-utca 37.

Megjelenik minden vasárnap.

Felelős szerkesztő: BALÁZSOVICH ZOLTÁN.

Előfizetési ár: Egész évre 120000. K
Fél évre: . . 60000. „
Negyed évre: 30000. „
Egyes szám ára 3000. korona
Hirdetéseket felvesz a kiadóhivatal.

A Rákosszentmihályi Takarékpénztár közgyülése.

Április 25-én délután tartotta takarékpénztárunk XV. évi rendes közgyülését, melyen most első izben elnönölt Krenedits Sándor, községünk közszeretetben álló főjegyzője, aki az alapitás óta, mint az intézet vezérigazgatója működött és sokoldalu elfoglaltsága mellett is buzgó odaadással fejlesztette ez egyetlen komoly közgazdasági intézményünket olyan fokra, hogy az a jelen sulyos gazdasági válságban is derekasan megállta a helyét. A közgyülésen megjelent községünk szine-java és gazdasági életünk sok előkelő képviselője, kik meleg ünneplésben részesitették az uj elnököt, de ugyancsak szeretettel ünnepelték az elnöki tisztjét a vezérigazgatói tisztséggel felcserélő Schwarczl Józsefet is.

Krenedits Sándor elnöki megnyitója emelkedett, de komoly szózat volt a részvényesekhez csakugy, mint községünk minden lakosához, hogy sok fáradságot, nehéz küzdelmet igénylő munka eredményét, a község e legnagyobb közintézményét szeretettel támogassák és védelmezzék minden orv gáncsvetéssel szemben, mert ez a község minden polgárának egyetemleges érdeke és kötelessége is. Őszinte és erélyes szavakkal utasitotta vissza némely rosszakaratu ellenségünk aknamunkáját és bejelentette, hogy az intézet vezetősége a feljelentést már megtette a hitelrontók ellen. Vázolta az áruosztály önállósitásának körülményeit és megokolta annak szükségességét, amit a megjelent részvényesek teljes megnyugvással vettek tudomásul, mert mindenki belátta és megértette, hogy az a fejlödés és megerősödés következménye, ami a további haladás első lépése.

Régen nem kisérte ilyen nagy érdeklődés a tárgysorozat minden pontját és számos megokolt helyes hozzászólás után minden pont egyhanguan emelkedett határozattá.

A jelen volt részvényesek örömtől áthatva és nyugodt lelkiismerettel oszlottak el abban a biztos tudatban, hogy erős, fejlődésképes és virágzó intézmény részesei.

Végül megjegyezzük, hogy az intézet az 1925. évi szelvényeket f. évi junius hó 1-től kezdődőleg váltja be, mégpedig darabonként 250 K értékben, ami tekintetbe véve a legtöbb országos érdekü nagybank osztalékát, igen szépnek mondható s ami megfelel a névérték 50%, az árfolyamérték 8%-nak.

Elhatározta a közgyülés a részvények összevonását a 7000/925. P. M. számu rendelet értelmében ugy, hogy minden 30 darab 500 K névértékü részvényt 1 darab 10 pengő névértékü részvényre cserélnek át, ami annyit jelent, hogy 15.000 korona érték helyett a részvényesek 125.000 koronát fognak kapni.

A Rákosszentmihályi Takarékpénztár a régi nyomdokokon halad és egyuttal lépést tart a fejlődés követelményeivel. Vezetése az évtizedek óta kipróbált és teljesen megbizható kezekben van, a mi tökéletes megnyugvást jelent nem csak részvényeseinek, nemcsak ügyfeleinek, hanem az egész község lakosságának, a mely büszke erre a virágzó intézményére és helyes üzleti érzékének, csaknem altruista módon méltányos vezetésének, eleven kereskedelmi szellemének és ügyvitele körültekintő gondosságának hasznát és áldását élvezi. Rákosszentmihály gazdasági életében nincs jelentősebb tényező takarékpénztárunknál és a vele kapcsolatos kereskedelmi vállalatnál, a melynek további felvirágoztatására mindnyájunknak buzgón törekednünk kell.

Szinház.

Kellemes viszontlátásnak örvendhet mult péntek óta Rákosszentmihály közönsége: Fehér Vilmos szintársulata valóban megerősödve és tagjai számában is meggyarapodva érkezett vissza hozzánk és már az első napok alatt igazolta hirét: lelkes és törekvő társulat, mely minden tekintetben érdemes a pártfogásra. Müsora érdekes és változatos, és az előadások sürün lepnek meg olyan sikerült és élettel teljes alakitásokkal, amelyek bármely szinpadon méltánylásra találhatnak. Bárcsak a szintársulat ugyanolyan elégedett lehetne közönségünkkel, mint a közönség övele. Elismerés és tisztelet annak, a — sajnos felettébb mérsékelt számu törzsgárdának, mely hüséges publikuma az előadásoknak, de bizony még a mai sulyos viszonyok között is szégyenkeznünk kell a gyér támogatás miatt, amelyben a szintársulat nálunk is részesül. Rákosszentmihálynak akkora a lakossága és annyira szórakoztató és élvezhető a társulat munkája, hogy sokkal látogatottabb házakat kell elvárni. Talán, ha tulestünk a mélabus hónapvégi napokon és a közönségnek mind szélesebb rétege szerez meggyőződést arról, hogy az előadások érdemesek a megtekintésre, megtörik a közömbösség és fellendül szinházi évadunk. Ezt a jóravaló társulatot nem szabad Rákosszentmihálynak kivégeznie, hanem fel kell segiteni, hogy tovább végezze kulturális, hazafias és művészi munkáját

Lapunk mai száma 8 oldal.

és husz család ezentul is megkeresse a mindennapi kenyerét.

A rendesen hevenyészett megnyitó-előadás az idén se volt szerencsésebb, mint máskor és nagy igazságtalanságot követnének el, akik a „Mariká"-ból akarnák megitélni a társulat értékét. Már a második este őszinte és meleg sikert hozott. Szenes Béla „Csirkefogó" cimü, éppen nem értékes, de nagyon mulattató vigjátékát pompásan gördülő és igen élvezetes előadásban mutatták be, az előre hirdetett operett helyett, mivel a társulat podgyásza csak egynapi késedelemmel érkezett meg. A főszerepben a fiatal Szőke Imre igen rutinos és ügyes színésznek bizonyult. Áldori Lászlóban kiváló jellemszinészt és izléses komikust ismertünk meg. Salyné jóizü komika, őszinte derüt keltett. Rutinos és gyakorlott színésznő Ivanovics Hermin és zugó taps kisérte Fekete Jenő titkár kitünő kabinetfiguráját, mely meggyőzött arról, hogy a buzgó titkár kiváló komikus is. Kovács Lajos szimpatikus és tehetséges színésznek mutatkozik. Az uj tagok közül még az ambiciózus Kárpáti Zoltánt és a szép és kedves Horti Micit ismertük meg, de őszintén örvendtünk, hogy a kitünő Pelsőczy Lászlót, ki mint rendező is erőssége a társulatnak, a száphangu Lándory Máriát, a temperamentumos Csapó Ildikót, a finomszavu Szakács Rózsit, a buzgó Saly Károlyt és — nem utolsó helyen — a derék Bognár János bátyót viszontláthattuk. A nemrég kiállott komoly betegség nem hagyott nyomot rajta: jóizü és friss ma is.

Vasárnap a Vidor Pál kedvesemlékü népszinműve, az „Ingyenélők" érdemelt volna zsufolt házat. — A drága Fehérné Peéry Ilus hozta vissza hozzánk napsugaras derüjét, megejtő kedvességét, csorbithatatlan művészetét. Énekét, játékát állandó taps kisérte. Méltó partnere volt, a mult évadból népszerü, jóhangu, természetes és magyaros szavu Rácz Sándor. Fehér igazgató sürün megkacagtatta a közönséget. A jó együttes elismerésre méltóan dolgozott, a „dalkör" tagjai pedig: Pelsőczy, Fekete, Kovács és Bognár kitünő komikus alakokban viharos derültséget keltettek. — Hétfőn ijesztően kis közönség előtt nagyon jó előadásban került szinre „Lion Lea". Csodálkozva látta a közönség, hogy Áldory László milyen őszinte és meggyőző erejü drámai színész, Ivanovics Hermin is nagy sikert aratott. A derék karmester, Lónyai Sándor drámai szerepben szerzett tapsokat és helyén volt az együttes minden tagja. — Kedden valamivel látogatottabb volt a szinház. Kitünő estéje volt a társulatnak. A kedves, régi „Madarász" operettet élveztük igen jó előadásban. F. Peéry Ilus postás Milkája és Rácz Sándor madarásza olyan kedves pár, akiben zavartalan gyönyörüsége telt mindenkinek. Rácz, a kiváló izléssel énekelt hires keringő után forró tapsokat kapott. Lándory Mária szép fejedelemasszonya és a jóizü Salyné Gönczy Margit méltó részesei a sikernek, amelyből bőséges rész jutott a komikusok gárdájának is. Áldory száraz humorral játszotta Csörsz báróját, s telerakta soha sem izléstelen, de mindig hatásos rögtönzésekkel és ötletekkel. Bognár János nagyszerü biró volt. Ugyancsak kacagtató figura a két professzor: Fehér Vilmos és Pelsőczy László. Saly, Kovács és a többiek mind együttes elismerést érdemelnek. Okos dolog, hogy az ilyen felejthetetlen emlékü darabot müsorába veszi a társulat, különösen, ha ilyen élvezhető módon tudja feltálalni. — Szerdán a Waterlói csatát, Lengyel Menyhért mulatságos vigjátékát játszották szomoruan kis közönség előtt.

Pénteken nagyon vidám estéje lesz a szinháznak. A „Jó éjt, Muki" cimü bohózat csak felnőtteknek való, borsos darab, de azt mondják, hogy igen-igen mulattató és a társulat már nagy sikereket aratott az előadásával, melyben a kitünő komikusnak megismert Fekete Jenőnek pompás szerepe jut. Erre az estére külön fel

Ha meg vagy elégedve szólj másnak is.
Ha nem vagy megelégedve — szólj nekem.

Kirschner József sütőmester
SASHALOM: THÖKÖLY-UT 21.

Elárusitó hely: Rákosszentmihály: Ferenc József-tér
Ajánlja mindenkor friss és elsőrendü áruit. — Pompás házikenyér, péksütemények.

Figyelem! Füszer, csemege és felvágottak Nagy választék **husvéti tojások és cukorkákban,** déligyümölcsök, halak és sajtokban. Törley pezsgők. „Hobe", Zwack és Braun likőrök. — **Borárak:** 1 liter uj fehér 8000, Gyöngyös Visontai Ó 10000, nemes kadar 10000, fehér asztali 12000, Móri ezerjó 13000, furmint 16000, Egri bikavér 16000, Tokaj hegyaljai „Ó" fehér Tállyai 18.000, Tokaji asszu és pecsenye borok az Országos Minta pince és Váci Püspöki borok a legolcsóbb napiárban eredeti Markneukircheni hegedü hurok és alkatrészek, **Dohánytőzsde.** — M. kir. Osztálysorsjegyek elárusitása, **KERNER EMIL** kereskedőnél, Rákosszentmihály, Rákosi-ut 68. **Telefon 15. szám.**

A főváros legelegánsabb és legdusabb
automobilraktára
LAURIN és KLEMENT részvénytársaság vezérképviselete
Budapest, VI., Andrássy-ut 10

Telefon 79—33. *Női kalap-különlegességek* Telefon 7-81
Virányi J. *női kalap gyára. Kalapformázás festés és diszités elfogadtatik.*
Budapest, IV., Ferencziek-tere 3. szám.

Papek József
utóda MELEG GÁBOR
bőröndös és finom bőrárugyártó
Budapest, VIII. Rákóczi-ut 11.
Kizárólag jobb minőségü áruk.

Mérő czipők legszebbek, legjobbak és legolcsóbbak
MÉRŐ L. ÉS TÁRSA
BUDAPEST, KORONAHERCZEG-UTCZA 1.

Legfinomabb Stearin- és viaszgyertyák, tömjén, mécsesek kaphatók házi és templomi használatra
Ecclesia egyházművészeti és áruforgalmi r.-t.
cégnél,
Budapest, IV., Váci-utca 59. sz.

Scheiber ruhák, bluzok, aljak legszebbek, legjobbak
IV. EGYETEM-U. 7. és legolcsóbbak.

Oláh József Rákosszenmihály (Ehmann-telep) Bercsényi-u. 10. Telefon 7. BUDAPEST
VII. Tábornok-utca 8 Telefon: József 93—59.
bádogos és szerelő Elvállal minden e szakmába vágó munkákat, ugymint: központi fütést, szellőztetést, légszesz, vizvezeték, fürdőszoba, angol clozet, szivó, nyomó, kézi- és motor-hajtási szivattyukat csatorázások és mindennemü épület diszmü bádogos munkálatokat. Javitások jutányosan eszközöltetnek

kell hivni a mulatni akaró közönség figyelmét. Szombaton az „Anna-bál“ operett következik. Ez a darab volt a Király Szinház egyik legnagyobb sikere az idén. Vasárnap a „Nóta vége“, a népszerü Zerkovicz-operett, hétfőn pedig a „Nagyvilági lányok“ francia vigjáték következik. Kedden a szépzenéjü Kálmán-operettet, a „Cigánypriмás“-t ujitják fel, mig szerdán, május 5-én ismét szenzációs este lesz: a „Királyné rózsája“-t, Farkas Imre pompás operettjét adják elő, a kaszinó felszerelése javára. Erre az előadásra méltán várják a legszélesebbkörü érdeklődést.

HIREK.

Leventék zászlószentelő-ünnepélye. Gyönyörü ünnepet tart május 16-án a rákosszentmihályi leventecsapat. A helybeli testnevelőbizottság felszenteli a csapat diszes zászlaját, melyet most készitenek leventéink számára. Az ünnepélyt a testnevelőbizottság rendezi és arra a következő meghivót bocsájtotta ki: „Meghivó. A Rákosszentmihályi Testnevelőbizottság 1926. május 16-án d. e. 10 órakor, az RTK sportpályán Levente Zászlószentelő- és Avatóünnepélyt tart, melyre Cimedet tisztelettel meghivja a Testnevelőbizottság. Az ünnepély sorrendje: 1. Hiszekegy nemzeti ima. Elmondja a leventecsapat. 2. Megnyitóbeszéd. Tartja Krenedits Sándor, a testnevelőbizottság elnöke. 3. Nem, nem, soha! Énekli az Iparos Dalárda. 4. Krenedits Sándorné zászlóanya feltüzi a zászlóra szallagját és a hazafias lelkesedés diadalutjára bocsájtja az uj zászlót. 5. Pichler István plébános zászlóavató ünnepi beszéde. 6. A helybeli egyházak lelkészei megáldják a zászlót. 7. Scholtz Kálmán tábornok, a leventeegyesület elnöke, a zászlót átveszi. 8. A leventecsapat fogadástétele. 9. Zászlószögek beverése. Egyházak, hatóságok, iskolák, tanitótestületek tagjai és társadalmi szervezetek, a tudomány, irodalom, művészet, munka, sport és dal jegyében. 10. Hymnusz. Énekli a leventecsapat. 11. Rákóczi-induló. Énekli a Mansz. dalkar 12. A leventecsapat sportszámokat mutat be és diszmenetben elvonul a zászló előtt.“

A Rákospalota—Kerepesi-uti összeköttetés. Többször megirtuk már, hogy Rákospalota, Rákoszszentmihály és Sashalom kiépitteti azt az utvonalat, amely rákospalotát a Kerepesi-uttal fogja összekötni. Az érdekelt községek nagy áldozatot hoznak, de az uj utvonalat a vármegye át fogja venni a vicinális utak közé és fentartásukról azontul gondoskodni fog. Ugy volt, hogy ez a fontos utvonal, mely a kocsi és gépkocsi közlekedés és teherfuvarozás szempontjából olyan nagyjelentőségü, — még ebben az évben kiépül, azonban Rákospalota ujabb elhatározása miatt csak a jövő évi közmunkaprogram keretében fog megvalósulni. Rákospalota ugyanis az idén a Zápolya-utcát burkoltatja, ugy, mint mi a Csömöri-utat s az átvezető utvonal megépitéséről csak az 1927. évi költségvetésében gondoskodik, Szentmihály és Sashalom pedig szintén ehhez a programhoz alkalmazkodik.

A „Nagykaszinó javára“. Máj. 5-én a Nagykaszinó felszerelésének alapja javára rendez előadást a Fehér Vilmos szintársulata és ez alkalommal a budapesti szinházi évad legnagyobbsikerü operettujdonságát, „A királyné rózsája“-t mutatja be. Farkas Imre nagyhirü darabja egymagában is kellő vonzóerőt jelentene, de zsufolt termet kell várni a cél miatt, melyet az előadás szolgál. A Nagykaszinó évek hosszu sora óta annyit áldoz közérdekért, hogy méltányolni kell a közönségnek, amikor végre egyszer magáért a kaszinóért is áldozatot hoz valaki. A Fehér Vilmos szintársulata, igazán nobilis módon, háláját akarja ezzel az estével kifejezni a kaszinó iránt, mely évek óta szeretettel fogadja, otthont ad számára és tőle telhetően támogatja. Ámde a kaszinó felszerelése is sok terhet jelentő, áldozatot követelő felujitásra és kiegészitésre szorul. A székeit például nagyrészt a számtalan jótékonycélu előadás őrölte fel, amelyek szolgálatára bocsájtották, valahányszor csak kellett. Most itt az alkalom, hogy a kaszinó is némi viszonzásra találjon. Szép és kedves magyar darab jó előadását élvezheti, aki a cél támogatásához részvételével hozzájárul és nem lehet feltételezni, hogy az a sok egyesület és testület, mely a Nagykaszinó vendégszeretetét

Kerékpárokat, varrógépeket és különféle **órákat** tartok raktáron és kedvező részletfizetésre árusitom. Órákat, gépeket jótállás mellett elfogadok **javitásra.**
FARKAS JENŐ Rakosszentmihály,
Corvin-utca és Rákosi-ut sarok.

Villamos főzőedények, főzőlapok, vasaló, porszivó, motor, csillár, izzólámpa. Elsőrendü minőség. Kedvez fizetési feltételek! A „Phöbus“ rákosszentmihályi raktárában (Rákosi-ut 46 szám.) Felvilágositással szolgál a Phöbus irodája.

Schmideg szőrmeház
BUDAPEST IV., PÁRISI-UTCZA 6. SZÁM.
Szörmekülönlegességek, kabátok dus választékban. Megóvásra vállal mindennemü szőrméket.
Átalakitások, javitások jutányosan.

LIPCSEI VILMOS
RUHA, PONGYOLA és BLUZ
KÜLÖNLEGESSÉGEK ÁRUHÁZA
BUDAPEST, IV. KER. KIGYÓ-TÉR 4. SZÁM.

Mende Pál BUDAPEST IV., VÁCZI-U. 1.
férfi- és női divatáru
különlegességek.

Ön kedvező részletfizetési
feltételek mellett vásárolhat vagy rendelhet
átmeneti és tavaszikabátokat
férfi, fiu és leánykák részére, **tiszta gyapjuszövetből** a legjobb kivitelben, az országszerte ismert és ujból megnyilt (a volt Kossuth Lajos-utcai)
Wolf ruhaáruházában
most IV., Gerlóczy-utca 1. szám.
Külön mértékszerinti szabóság. Külön gyermekruha osztály. TELEFON: 124—59.

Állandó butorkiállitás ooo **Grosshändler J.**
Budapest, IV. Semmelweis-utca 17.
A legszebb készletek legfinomabb háló-, ebédlő-, uri- és szalon-berendezésekben.

Női felöltők, estélyi és utcai ruhák
meglepő olcsó árakon
REICH HENRIK czégnél
Budapest, IV., Egyetem-u 9.

Tetőtől talpig ruház az ujból megnyil
TULIPÁN gyermekotthon áruház
☞ Raktáron vannak az összes **gyermekruházati cikkek** (csecsemőtől 18 éves korig) **igen jutányos árakban. Izlésben minőségben, megbizhatóságban DARVAS**
cég a régi!
UJ HELYISÉGE:
IV. ker., Apponyi-tér 5. szám.
Belvárosi Takarékpénztár épület.

Kitünő ó és uj badacsonyi és izsáki bor Rákosszentmihály Takarékpénztár

élvezte, meg ne ragadja ezt az alkalmat és tagjai révén fel ne karolja a május 5-iki előadást, amelynek jegyeit éppen ezért már most előre árusitja a szinház pénztára. Május 5-én nem maradhat üres hely szinházunkban!

A Leventeegyesület közgyülése. A Rákosszentmihályi Leventeegyesület április 25-én délelőtt tartotta a községháza közgyülési termében rendes évi közgyülését. A közgyülést Krenedits Sándor, mint a Testnevelőbizottság elnöke, a Hiszekegy elmondásával nyitotta meg és bejelentette, hogy az egyesület alapszabályait a belügyminiszter jóváhagyta. Közölte továbbá, hogy a Leventeegyesület zászlószentelő-ünnepét május 16-án délelőtt 10 órakor tartják meg az RTK pályáján. Erre küldöttség utján meghivják az Országos Testnevelőtanács elnökét, a vármegye főispánját, alispánját és testnevelő felügyetőjét, valamint a járás főszolgabiráját. Az 1926. évi költségvetést a közgyülés elfogadta és elhatározta, hogy az egyesület részére az Orsz. Testnevelőalapból segély kiutalását kéri. A közgyülés egyhangu lelkesedéssel megválasztotta az egyesület uj vezetőségét. Elnök lett: merényi Scholtz Kálmán tábornok, aki az elnökséget elfogadta és az egybegyült tagokat a nemes munkára buzditotta. Alelnök: Kecskeméthy Vince községi biró és Regős József polg. isk. igazgató. Titkár: Dibusz Sándor aljegyző. Pénztárnok: Poros István postafőfelügyelő. Ellenőr: Molnár Gyula üzemvezető. Könyvtáros: Váczi Gyula tanitó. Testnevelő: Cserjési Károly igazgató. Ezekután megválasztottak 12 választmányi tagot: Balázsovich Zoltán, Fekete Dezső, Hild László, Krenedits Sándor, Klier József, Kertessy Ignác, Malovits Lajos, Majoros József, Nagy István, Pender K. Farkas, Prokopp Endre, Szücs Károly és három számvizsgálóbizottsági tagot: Tahy Elemér, dr. Ungár Gyula és Wayand Károly személyében. A Hymnusz eléneklésével a népes közgyülés véget ért.

Ujdonság a Nagykaszinóban. Kellemes ujdonság lepte meg vasárnap a Nagykaszinó népes közönségét. Uj sört mértek a Kaszinóban és mindenki elragadtatással dicsérte az aranysárga remekül, habzó, üde és tartalmas ital kitünő minőségét, izét erejét. Ez a pompás sör a „Fővárosi sörfőző" legujabb és tökéletesitett márkáju, a „Kiviteli ászok" sör, mely a közismert kőbányai gyárnak valósággal világsikert hozott. Mult vasárnap háromszor annyi sör fogyott a Kaszinóban, mint az előző vasárnapokon és mindenki dicsérte a a vezetőség intézkedését, mely ezzel a remek sörrel megörvendeztette a tagokat és vendégeket. A közhangulat hatása alatt el is rendelték, hogy ezentul mindenkor és állandóan a Fővárosi sörfőzőnek ezt a sörét kell mérni a Kaszinó helyiségeiben.

Budaházy-Fehér Miklós hangversenye. Rákosszentmihály kedves ismerőse, a csodálatos tehetségü, fiatal hegedümüvész, Budaházy-Fehér Miklós szerdán este önálló hangversenyt rendezett a Zeneakadémia termében. Az estély igen szép közönsége sorában tekintélyes számban vettek részt a rákosszentmihályi társadalom tagjai, hogy a müvész ujabb sikerének tanui lehessenek. Fehér Miklós nem csak abszolut biztos kezü virtuóz, hanem aprólékosan finom izlésü, elmélyedő müvésze nehéz hangszerének, aki ezuttal is igen magas szinvonalu, választékos müsort mutatott be és főként a nemes finomsággal tolmácsolt, meleg, leheletszerü pianóival és lágy hangfestéseivel ragadta el hallgatóságát. Viharos taps kisérte minden számát, ugy, hogy ráadásokkal kellett megtoldani fárasztó müsorát.

Halálozások. Szemző János az Erdély és Szabó tanfelszerelő gyár főtisztviselője ápr. 21-én, életének 41-ik, boldog házasságának 13-ik évében, hosszas szenvedés és a halotti szentségek ájtatos felvétele után jobblétre szenderült Budapesten, ahol gyógyulást keresett. A megboldogult családjával együtt régi lakosa volt községünknek Példás apa és férj, szorgalmas, derék ember volt. Özvegye szül. Kammer Mária és leánya, Klárika siratja. A haláleset fájdalmas gyászt hozott ismert polgártársunkra, Kammer Jánosra is, ki vejét vesztette el a megboldogultban. — Egyik igen régi és nagyon derék polgárát vesztette el megint Rákosszentmihály. Weinwurm János gazdálkodó hatvanöt éves korában, hosszu szenvedés után meghalt. Hosszu évtizedek óta lakott községünkben és sok éven át szikvizgyártással is foglalkozott. A község hasznát vette a puritán lelkü, talpig tisztességes polgárának és mint esküdt elöljárót évek során át foglalkoztatta. Lelkes hive volt a róm. kath. egyháznak és éveken át az ő házában talált kedves otthonra a plébánia hivatal még Fehér János, Tóth Kálmán és Csizmadia Gyula lelkészkedése idején. Harminchét évet töltött feleségével, Pollák Máriával boldog házasságban. Özvegyén kivül két gyermeke: Csorvássy Lajosné szül. Weinwurm Emma és ifj. Weinwurm János és kiterjedt rokonsága gyászolja. A megboldogult buzgó tagja volt a Husvater vendéglő jótékonycélu társaságának is, ahol annak idején kisfia is feltünt szereplésével. Csodálatosan szép tenor hangja fejlődött meglepő korán és jó hallása is volt. A boldog apa sok sikerében gyönyörködhetett, de hiába biztatták, nem neveltette fiát a müvészi pályára, hanem ragaszkodott a földet és reális munkát szerető család hagyományaihoz. Elmulása ismét eltüntet egy vonást a régi Szentmihály egyre fakuló képéről. — Jótékonyságáról közismert lakostársunk, Bacsik Györgyné szül. Farkas Rózsa 35 éves korában elhunyt. Kedden délután 4 órakor temették széleskörü részvét mellett.

Dr. Bartosné Bója Ilonka operaénekesnő sikere. Dr. Bartosné, Bója Ilonka operaénekesnő és elsőrangu énekpedagógus, aki Budapesten és vidéken már szép sikerrel müködött, eredményes müvészkörutjáról hazaérkezett. Mint értesülünk, a nyár folyamán ujabb olaszországi turnéra fog menni. A kiválóan képzett énekmüvésznő februárban a Rákosszentmihályi Nagykaszinóban is sikerrel lépett fel és innen ismerőse közönségünknek.

Köszönetnyilvánitás. Szeretett feleségem halála alkalmával kifejezett részvétért kedves barátaimnak, jóismerőseimnek ezuton mondok hálás köszönetet. Bacsik György.

Pénzt folyósit fedezet mellett, átvesz magas heti kamatozással a békebeli **Mezey Bank és Pénzváltó Üzlet hitelosztálya Budapest IV., Magyar-utca 3.** (Kossuth Lajos-utca sarok.)

Kun Sándor Festék, kátrány és vegyi termékek gyári raktára
Budapest, Ferenc József-rakpart 16.
Állandó raktár az összes hajózási anyagok és hajózási felszerelési czikkekben. Román és portland-czement gyári raktára. Telefonszám: 61—23.

RIPKA KÁROLY
kárpitos és diszitő Rákosszentmihály, LECHNER LAJOS-UTCA 23. Toros-utca sarok.
Specialista az angol bőrbutorok készitésében, javitásában és festésében. Vállalok minden e szakmába vágó munkálatokat. Kárpitos butorok részletfizetésre kaphatók.

MAGYAR CONFEKTIÓ MÜVEK R. T. ::::
Ezelőtt: **UNGÁR LIPÓT BUDAPEST, IV., KOSSUTH LAJOS-UTCZA 2.**

Bokaszoritó KELETIJ. orvosi műszer és testegyenesitő gépek gyára
harisnya
Budapest, IV. Petőfi Sándor-utca 17.

BARÁNYAY VENDEL, SZOBRÁSZ VÁLLALKOZÓ
Budapest, IV. Irányi-u. 25. Telefon József 151-98
Elvállal szobrászati munkákat, épület homlokzatok javitását estését, diszitését, mükő-lépcsők, lábazatok, kertivirágvazák keritések stb. készitését jutányos árban.

Belvárosi kávéház Budapest, Apponyi
(volt Kigyó) tér Elsőrangu italok. Egész nap kitünő meleg konyha. Külön termek. Figyelmes kiszolgálás.
Rónai Miklós és Tsa

„LUX" DROGÉRIA
KAMARAI SZÁLLITÓ
BUDAPEST, VIII. MUZEUM-KÖRUT 5. SZÁM.
Gyógyáruk, vegyszerek. kozmetikai cikkek legelőnyösebb bevásárlási forrása,

BENCZE czipőszalon Budapest, IV., Bécsi-utcza 5. szám. Félemelet

Köszönetnyilvánitás. A megboldogult férjem elvesztésével minket ért fájdalmas csapás enyhitésére kifejezett részvétnyilvánitásokért ezuton mondunk hálás köszönetet. Özv. Szemző Jánosné és családja.

Közgyülés. A Magyarországi Munkások Rokkant és Nyugdijegylete április 11-én tartotta közgyülését, melyen a tagok szép számmal jelentek meg. Az ujonnan megválasztott tisztikar a következőkből áll: elnök: Grócz Imre, alelnökök Kökény Gábor és Fleiszig Sándor, jegyző Vellay Ferenc, pénztáros Krivas János, ellenőrök Ölschläger Mihály és Vas Károly.

A 65-ös meghosszabbitása. A Beszkár beruházó programját most tárgyalja a főváros törvényhatósági bizottsága. A programban szerepel a 65-ös vonal meghosszabbitása a rákospalotai Hév. vonalig, aminek érdekében máig is lankadatlan harcot viv az érdekelt Rákospalota és Pestujhely lakossága.

SASHALMI HIREK.

Rovatvezető: **Zagyva József.**

Tamássy József Sashalmon. Kerületünk nemzetgyülési képviselője, Tamássy József április hó 26-án látogatást tett Sashalmon. A látogatásnak nem volt politikai jellege, csupán, mint a kerület képviselője — személyes érintkezést óhajtott keresni a választó polgársággal s meghallgatni ügyes-bajos dolgaikat. A nagyitcei állomáson, a társadalmi testületek vezetői fogadták. A mintegy 20 tagból álló társaság a felső keresk. iskolába vonult, ahol Tóbi József igazgató látta vendégül villásreggelire. Itt behatóan megtárgyalták Sashalom bajait, panaszait; s bizottságot választottak, melynek elnöke Dr. Réthey Ferenc ny. főispán, társelnöke Krisik Pál gyógyszerész, Joó István min. tanácsos, Somogyi Jenő az Ipartestület elnöke, Mócz Antal a Postáskör elnöke; titkára Tóbi József; tagjai: Reinhardt Rezső, Osztoics Zsigmond, Haderer Emil, Kovács Márton, Rada Kálmán, Jánossy Pál, Horváth Dezső, Dr. Szakter Károly és Nagy Imre Leó lettek. Ez a bizottság érintkezésbe lép a többi község bizottságaival, s 2–3 tagu bizottságok utján fogja a képviselővel minden hónapban az aktuális kérdéseket megvitatni. Az értekezlet után ebéd volt Nagy Imre Leó plébánosnál; ebéd után dr. Réthey Ferenc látta feketére a vendégeket; majd Reinhardt Rezső főjegyzőnél uzsonna volt. Délután a Postáskört látogatta meg a képviselő. Itt ünnepélyesen fogadta a vezetőség A virágokkal diszitett kapu előtt Bugos Mihályné ügyes beszéd keretében szép csokrot nyujtott át a kedves vendégnek, kit a sashalmi postások ugy üdvözölnek, mint az ő mentő angyalukat, egy pár család talán még mindennapi imájába is befoglalja nevét, hogy miért, ezt egyelőre nem árulhatjuk el. A diszteremben egybesereglettek nevében Mócz Antal elnök üdvözölte. Tamássy József képviselő megköszönve a szivélyes üdvözlést, felkérte a jelenlevőket kivánságaik előterjesztésére. Hat órakor az Iparoskörben tett látogatást, hol ünnepélyesen fogadta a vezetőség, élén Ovardits Ferenc elnök és Cocron Jakab alelnökkel. Itt tanulságos vita indult meg a forgalmi adó átalányozásáról, valamint a szanálással kapcsolatos gazdasági helyzetről, a kisipar fejlesztéséről, a kontárok veszedelmes elszaporodásáról. Tamássy képviselő a legkomolyabban intette és figyelmeztette az iparosságot, mint önálló iparosokat, hogy ne üljenek fel a lehetetlent igérő, nagyhangu, hatást hajhászó reklámbeszédeknek. Innen este 7 órakor felszapordott kiséretével vonult át a Ház- és Telektulajdonosok Egyesületébe. Itt már a férfi és nőválasztóknak hatalmas tömege várta Cocron Jakab elnök rövid, de tartalmas szavakkal üdvözölte a kerület képviselőjét. Garfunkel József alelnök tanulmányszerü beszéde felölelte az összes sérelmeket. Elsősorban a villamos közlekedés mizériáit, a viteldij méltánytalanságát, s azt az anomáliát, hogy egy kilométernyi átmérőjü község négy megállóján ugyanazon viteldijért különböző jegy érvényes. Sashalom és Rákosszentmihály 17 egyesülete tömörült s sérelmeit irásba foglalva fogja képviselője utján a kereskedelmi miniszternek átnyujtani. Rámutatott a lakbérosztály méltánytalan megállapitására. Itt, ahol drágább a lakás, mint Budapesten, az összes tisztviselőt a VI. lakbérosztályba sorozták. Panaszolta a villamáramfogyasztás dijának magas megállapitását. Ezekre a sérelmekre adott kimeritő válaszából kivonatoljuk az alábbiakat: A villamos viteldij megállapitásánál előadott sérelmeket teljesen méltányolja, a küldöttséget készséggel vezeti a miniszter elé s igyekezni fog személyisége egész sulyának latba vetésével a kedvező elintézést kiharcolni. A lakbérosztály méltánytalan beosztását ismeri — a község főjegyzője jelezte, hogy ennek orvoslásáért a község is folyamodott. Az ez irányban beadott kérelmeket pártfogolja az illetékes minisztériumban eljár, s ha kell, a költségvetés tárgyalása folyamán hajlandó a nemzetgyülésen is felszólalni. Örömmel látja a tiszta nemzeti érzés megnyilvánulását. Felhivja a jelenlevőket, hogy szervezetten vivják meg a harcot, mert ettől függ a magyar nemzet talpra állitása, a magyar nemzet jövendő sorsa. Este 8 órakor a Nagykaszinóban volt társasvacsora, melyen ott láttuk az értelmiség legkiválóbbjait. Krisik Pál elnök a tőle megszokott tömör, tartalmas beszéddel üdvözölte a vendéget. Dr. Réthey Ferenc ny. főispán magas lendületü beszédben méltatta a kormány fejének elévülhetetlen érdemeit gróf Bethlen István miniszterelnök egészségére emeli poharát, Haderer Emil közgazdasági szempontból mondott értékes beszédet. Nagy Imre a gyülölködés elnémitására Ágotha László Tamássy József képviselőre. Dr. Krompaszky a nemzeti érzés ápolására Reinhardt Rezső főjegyző Tamássy József képviselő érdemeit méltatja, különösen kiemeli azt a feledhetetlen nagy segitséget és sikeres közbenjárást, mely lehetővé tette, hogy községünk földnélküli lakossága házhelyekhez juthatott akkor, mikor már minden reményt elvesztettek. Tamássy József képviselő egyetemlegesen megköszöni az összes egyesület részéről tapasztalt szives fogadtatást. Beszéde végén párhuzamot von gr. Tisza István és gr. Bethlen István személye között élénk szinekkel ecseteli magas politikai tudásukat. Önzetlen hazafiságukat Bethlen grófot ma az az egyetlen erős akaratu férfiu, kinek államférfiui bölcsessége megmentheti a nemzetet az enyészettől.

György napja. A Ház- és Telektulajdonosok Egyesülete György estélyén meleg, szeretetteljes ünneplésben részesitette házigazdáját, Kantler György vendéglőst, kinek egyénisége sokban összetartó kapcsa az egyesületnek. A zsufolásig megtelt nagyteremben Cocron Jakab elnök üdvözölte az ünnepeltet, s átadta neki az egyesület szerény ajándékát. Reinhardt Rezső főjegyző mint a képviselőtestület virilsta tagját, mint a jó vendéglősök mintaképét üdvözli Kantler Györgyöt és nejét. Több beszéd elhangzása után a társaság vidám hangulatban maradt együtt.

Felügyelőbizottsági ülés. Az iparostanonciskola felügyelőbizottsága Ovardits Ferenc elnöklete alatt április hó 29-én gyülést tartott, melynek főtárgya az iparostanonciskola évzáróvizsgája volt.

Jubileum. Somogyi Jenő tüzoltóparancsnokunk szép ünnepély lefolyásáról számol be. Zankó Antalt, a központi járás tüzrendészeti felügyelőjét, ki, mint hivatásos tüzoltóparancsnok 20 éve müködik Kispesten, méltóképpen ünnepelték ugy a hivatalos hatóságok, mint jóbarátai és tisztelői. Községünket Somogyi Jenő tüzoltóparancsnok képviselte.

Színészek Sashalmon. Tarr Béla szinigazgató 20 tagu társulatával Sashalomra érkezik, hol május hó 6-ától a Postás kaszinóban rendezi be szinházát. Bérletek válthatók már az igazgatónál. A *b*) szelvényes bérlet ára 110.000 korona. A szinre kerülő darabok drámák és az összes uj operettek.

Küldöttség a kultuszminiszternél. A sashalmi r. k. felsőkeresk. iskola és a vele kapcsolatos egyéves női keresk. szaktanfolyamának továbbfejlesztése érdekében a sashalmi r. kath. egyháztanács képviseletében Nagy Imre Leó plébános, Reinhardt Rezső világi elnök, Ruzits Árpád templomatya, Koncz István, Jánossy Pál és Rada Kálmán egyháztanácsosok, Tamássy József kerületi nemzetgyülési képviselő vezetésével külön kihallgatáson jelentek meg gróf Klebelsberg Kunó kultuszminiszternél, április 23-án, pénteken 11 órakor. A kultuszminiszter kedvesen fogadta a küldöttséget, figyelemmel meghallgatta a képviselő kérő szavait, majd kitüntető figyelemmel és közvetlenséggel, mintegy negyedóra hosszat beszélgetett a sashalmi plébánossal. A küldöttség eredménnyel járt, amennyiben a miniszter az egyházközségnek minden kérését teljesitette, s igy a keresk. isk. és a női szaktanfolyam nyilvánossági joggal rendelkeznek. A miniszter örömét fejezte ki, hogy a templomépités munkálatainak megindítása a közeljövőben lehetségessé válik.

Kitünő asztali fehérbor „O“ 1 liter 12.000 kor. Kernernél, Rákosi-ut 45.

A sashalmi ház és telektulajdonosok egyesületének hirei.

Közlekedésünk bajai. Ez életbevágó kérdés végleges és kedvező megoldása érdekében Sashalom és Rákosszentmihály községek erkölcsi testületei, valamint a két község elöljárósága példás egyetértéssel összefogtak, hogy emlékiratban sorolják fel mindazokat a jogos sérelmeket, amelyek a viteldij mérhetetlen drágaságára és közlekedésünk technikai fejletlenségére vonatkoznak. A tarthatatlan állapot utját állja mindkét község fejlődésének. A megalakult bizottságban 17 egyesület és Rákosszentmihály, valamint Sashalom község elöljáróságának egy-egy kiküldötte hosszu és alapos megtárgyalás után megszerkesztette a kereskedelmi kormány elé mielőbb terjesztendő, a legkisebb részletekre is kitérő memorandumot.

A gólyafészek titka. Ne tagadjuk, mert ugy van, hogy akik mindennap villamoson járunk a fővárosba, már évek óta tavasszal érdeklődni szoktunk aziránt, hogy vajjon a Sárga csikónál fészkelő gólyamadarak megjöttek-e már és kora ősszel sajnálattal vesszük tudomásul, hogy bizony már üres a fészkük. A környékünkön is igen sok fát vágtak ki s igy a mi gólyáink is majdnem áldozatul estek a nagy faszükségletnek, illetve lakásinségnek. Az idén mindössze egyetlen pár gólyának jutott hely és ennek az egy párnak a lakása is nagy veszedelemben forgott. A környéken lakó jószivü emberek ugyanis észrevették, hogy a szegény gólyapár kerülgeti a fészkét és nem mer még este sem abban nyugvóra térni. Megsajnálva a szegény madarakat és a környék idillikus nevezetességét is féltve, sokáig tanakodtak ezek a jószivü emberek, hogy mit tehetnének a gólyapár érdekében, mig végre áldozatok árán akadt egy bátor és elszánt fiatalember, aki nagy fáradsággal felmászott a fa tetejére, hogy megnézze a fiatal pár lakásának butorzatát. Meglepetésére legfölül egy piros sávos női harisnyát talált... E diszkrét tárgy eltávolításának végrehajtása után sikerült a családi boldogságot biztositani, mert a fiatal gólyapár ezóta vigan elfoglalta régi helyét a fészekben.

RÁKOSSZENTMIHÁLY SPORTJA.

Rovatvezető: **Cserjesi Károly.**

Futball. RTK I—Kispesti MTE I. 3 : 1. Erős, heves iramu mérkőzés, melyből technikai fölényével a RTK került ki győztesként. A gólokat Wittek és Horváth lőtték. — RAFC—ULK 2 : 2. (0 : 2). Bajnoki. Biró: Ladányi. RAFC legénysége az első félidőben igen gyengén játszott, labdára késön startolt, futása kényelmes volt. A második félidőben mintha ujra éledtek volna: lelkes játékkal döntetlenre változtatták az ULK biztosnak látszó győzelmét.

Ping-pong. A Nagykőrösi MOVE Torna- és Vivó-Egylet csapatát látta vendégül f. hó 24—25-én a RAFC ping-pong szakosztálya. A vendégeket Béky ügyvezető és Pender szakosztályi elnökök meleg hangu beszéddel üdvözölték, átnyujtván a RAFC zöld-sárga szalagos koszoruját. A nagykőrösiek részéről Szigethy csapatkapitány köszönte meg a meleg fogadtatást, átadván a NTVE selyem zászlaját. A mindvégig érdekes és változatos csapatversenyt RAFC nyerte meg 47 : 25 arányban. Egyéni győztesek: 1. Szigethy György (RAFC). 2. Szigethy Károly (Nagykőrös). 3. Tóth S. (RAFC). 4. Nuridsány B. (RAFC). A nyár folyamán a RAFC visszaadja a látogatást, s igy szoros barátságot köt a két agilis klub.

Atletika. Leventéink mezei versenyére Budafok, Pestujhely, Rákoshegy és Sashalom 12 csapatot nevezett. Mintegy 75 futó versenye még látványosságnak is érdekes lesz.

A RAFC házi atletikai versenyét május 2-án d. u. 3 órakor tartja meg a József főherceg uti pályáján.

Vivóverseny. A RAFC club bajnoki versenyét május 2-án este 7 órakor tartja a clubhelyiségben.

Hirek.

Tennisz. A RAFC tennisz szakosztálya május 2-án d. e. 11 órakor ülést tart, melyen a jelentkezők számához mérten állapitják meg a szezondijakat. Uj gém órákat szerzett be a szakosztály, mert a mult években használtakra a tulajdonosok Nagy Mihályné tagtársnak szüksége van az idén.

Mentőláda. Praktikus ajándékot kapott a RAFC. Pender Kálmán egy praktikus beosztásu mentőládát készittetett, Lippe Vilmos gyógyszerész pedig bőkezüen felszerelte. A vezetőség ez uton is köszönetet mond az értékes ajándékért.

Tekepálya. A RAFC tekepályáját Gacsér vendéglős rendbe hozatja, ugy hogy jövő héten megkezdődnek a kedélyességükről hires RAFC teke esték.

RTK megnyitja az idén tenniszpályáit. Jövő hét folyamán az átalakitó munkálatokat megkezdik.

Futball. Május 2-án d. u. 5 ó. a RAFC Rákospalotán a Palotai Törekvéssel játszik bajnoki mérkőzést. — RTK—Csepeli MOVE SC amatőr liga mérkőzés d. u. 1/2 5 órakor kezdődik a Csömöri-uti pályán.

Nyilt-tér.

E rovatban közlöttekért nem vállal felelőséget a szerkesztőség.

Kihivás.

Miután bizalmas uton tudomásomra jutott, hogy egyik rákosszentmihályi cigányprimás kartársam magát jogtalanul a „legjobb" cimmel ruházta fel, önérzetemben mélyen megsértve ezennel ugy tőle, valamint az összes rákosszentmihályi és pestsashalmi kartársaktól lovagias elégtételt kérek.

Lévén pedig ami egyedüli igazságos fegyverünk a hegedü és a vonó, döntsön tehát a kettő közöttünk.

Mint kihivó fél élve, párbajkódex szerinti elsőbbségi jogaimmal, a párbaj feltételeit a következőkben jelölöm meg.

1. Párbaj helye: Rákosszentmihály, Szent István-u. 1. sz. Vén Fiuk nagyvendéglő.

2. Idő: 1926. junius hó 27—28. és 29-én egész nap.

3. Kihivásom elfogadása legkésőbb junius hó 20-án déli 12 óráig.

4. Nevezési dij: 1 Hl. Drcher Szent János sör.

Amennyiben kihivásomat el nem fogadnák, méltán fogom magam a rákosszentmihályi és sashalmi cigánykirálynak nevezni.

Rákosszentmihály, 1926. május 1.

Aszódi Rácz Sándor cigányprimás.

Kárpitos mühelybe tanuló villamosbérlet és 50 ezer korona heti dijazással felvétetik. Jelentkezés Nagyitce Erzsébet-utca 4. Berger Károly.

Házmestert keresek május 1-re lakásért Sándor-u 12. sz.

Ötödik gimnazista fiamhoz korrepetitort keresek Rsztmihály, Csömöri-ut 13

Rákosszentmihályon **vendéglőhelyiség kiadó vagy eladó,** lakással együtt: május elsejére. Határut és Kinizsi-utca 20. Schmiedt Konrád VII., Mexikói-ut 5.

Rákosszentmihályon a Templom-utcában igen szép telek, 206 négyszögöl, — előnyös áron **eladó. Klimkó** Sashalom-utca 2. szám.

Tüzifa: elsőrendü bükk, **valódi porosz szén** kapható **versenyképes áron.** A megrendelést saját lovaimmal **házhoz szállitom.** Uj vállalatomat a t. közönség szives pártfogásába ajánlom. **KLEIN JÓZSEF** Rákosszentmihály, Remény-utca 21. sz.

A Cinkota Hév. Budapest Kerepesi uti állomáson levő Cukorka árusitás tisztelettel **ajánlja tisztán kezelt cukorka- és csokoládé különlegességeit. Rendkivül olcsó árak. Szives támogatást kér**

Rosner Hugó.

Jelzálogkölcsönöket 1 évi időtartamra lakóházakra a becsérték 25 százaléka erejéig előnyös feltételek mellett közvetit a Rákosszentmihályi takarékpénztár r. t Kellékek: telekkönyvi kivonat, tüzbiztositási kötvény és folyó évi dijnyugta.

HIVATALOS KÖZLEMÉNYEK.

Felhivás.

Felkérem az összes hadikölcsöntulajdonosokat, hogy saját érdekükben nálam a községházán a 3. sz. szobában megjelenni sziveskedjenek.

Rákosszentmihály, 1926. ápr. 26.

Weinzierl Gyula, aljegyző.

Hirdetmény.

3915-kig 1926. Főszolgabiró ur 7261/1926. számu rendeletével az ebzárlatot Rákosszentmihály község területére 1926. julius 20-ig meghosszabbitotta. Felhivjuk a lakosságot az ebzárlat szigoru betartására.

Rákosszentmihály, 1925. ápr. 27. *Elöljáróság.*

Egyenruhák a nemzeti hadsereg, pénzügyőrség, vasuti- posta- és erdészeti tisztek és altisztek, valamint bármilyen egyenruhátviselő testületek részére, továbbá sapkák, kardok, kardkötők, kardbojtok, derékszijjak, vállszijjak, nyakravalók, keztyük, bőrgamásnik, csavargamásnik, rendjelek, csillagok, zsinórok, paszományok, lovaglópálczák és mindenféle felszerelési czikkek legjobb minőségben beszerezhetők
TILLER MÓR ÉS TÁRSA CÉGNÉL
Budapest, IV., Veres Pálné-utcza 10.

CZIRING ÁRMIN és FIAI
szőrme-, szűcsáru-raktára és megóvó intézete.
Budapest, Deák Ferencz-utcza 19. szám.
TELEFON 281.

Gummi haskötők, gummi harisnyák, gummi sérvkötők, mülábak, egyenestartók, suspensorok, irrigatorok, hygienikus gummiáruk, Betegápolási czikkek legnagyobb választékban kaphatók: Weszely István és Tsa utóda cégtulajdonos:
Nagy Károly Frigyes
Budapest, IV. Apponyi-tér 1.

NÁDAS női kézi munka és rajzmüterme
Budapest IV., Petőfi Sándor-utcza 11. sz.

Részletfizetésre készpénzárban kaphatók: Férfi és női ruházati cikkek, férfi öltönyök, felöltők, női kosztümök és felső kabátok. Férfi-, női és gyermek-cipők. Mindennemü textiláruk, vászon, chifon, batiszt, mosókelmék, stb. Férfi- és női fehérnemüek, ruha és kabátszövetek, férfi kalapok, valamint férfi, női és gyermek-harisnyák, stb. Varrógép és kerékpár. Tüzifa, porosz- és magyar szén. Só, bor, mindenféle szeszes italok, terményáruk, stb. a legolcsóbb napi árban. **Rákosszentmihályi Takarékpénztár R.-T. áruosztályában, Bizalom-u. 1.** Rákosi-ut sarok.

LAUFFER TIVADAR-féle BELVÁROSI
kölcsönkönyvtár
Budapest IV. ker., Váczi-utcza 19. szám.
Magyar — német — franczia — angol müvek.

A valódi **Hollandi Három Király Tea**
a legjobb vértisztitó szer.
Óvakodjunk utánzatoktól; az eredeti készitmény kapható:
Neruda Nándor-nál Budapest, IV. kerület, Kossuth Lajos-utca 10.
Valódi amerikai White fogkrém.

DIJTALAN SZEMORVOSI VIZSGÁLAT d. e. 1/2 12-1-ig, d. u. 4-6-ig.
„REFRACTIO" speciális látszerészeti intézet Budapest, IV. Szervita-tér 6.

Zwieback Lajos és Testvére
Budapest, IV. Váczi-utcza 14. szám.
Dus választék elegáns kész kosztümök, ruhák, köpenyek, bluzok és pongyolákban. Saját mühelyeiben méret utáni rendelések elsőrangu munkaerők által legfinomabb kivitelben a legkényesebb igényeknek megfelelően készülnek. Vidéki megrendelések pontosan eszközöltetnek.

NŐI GYÁSZRUHA KÉSZITŐ VÁLLALAT
Horváth és Halász
Budapest, Váczi-utcza 26. Párisi-utcza sarok.
Fekete kelmék, kész női ruhák, felöltők, keztyük, gyászkülönlegességek stb. dus raktára. Gyászruhák kivánatra 4 óra alatt készittetnek. Telefon 861.

RÁCZ DÁNIEL
Női felöltők, angol kosztümök és alkalmi toilettek, blousok, pongyolák áruháza és müterme
Sürgönyczim: „Roberácz" *BUDAPEST,*
Telefon: 167-02. *IV., Kigyó-utca 2. sz.*

Fratelli Deisinger cégnél Budapest, Ferenciek-tere 1. (Királyi bérpalota)
Kávé * Tea * Rum.

Sneidig EGYENRUHÁKAT
olcsón és jó minőségben szállitanak
BLUM és TESTVÉRE egyenruha szállitók
Budapest, IV. Váczi-utcza 31—33. Piarista-épület.

Grünvald és Váhl
saját készitményü menyasszonyi kelengyék fehérnemüek és vászonáruk raktára. Különlegességek: Blousok és pongyolákban
BUDAPEST, IV. VÁCZI-UTCZA 26. Telefon 98

Modern és hasznos ajándék egy fényképező készülék. Nagy választékban olcsó árakon kaphatók
Pejtsik Károly fényképészeti czikkek szaküzletében Budapest IV. Városház-utcza 2.
Árjegyzék és utbaigazitás dijmentes. Saját müterem kizárólag amatőr czélokra.

Aranyvirág kitünő jó levélpapir discrét boritékkal. Kapható: SZÉNÁSY BÉLA papiráruházában Budapest, Ferenciek-tere 9.

ZSUFFA ISTVÁN ÉS TÁRSAI
angol gyapjuszövetek kereskedése
BUDAPEST, IV., Váczi-utcza 26. Piarista-utcza sarok.
Állandó nagy raktár elsőrendü angol-, skót- és irland szövetekben valamint selyem- és egyéb bélésárukban

Budapest szenzáczióját képezik
ELSNER OSZKÁR áruházai
főüzlet IV. Párizsi-utcza 3. sz. Koronaherczeg-utcza sarok.
Nagy választék szalagokban, csipkékben, jabots echarpe, shawlokban és mindennemü divatczikkekben.

Telefon 102—11. Telefon 102—12
NAGY IMRE virágnagykereskedő
Budapest, IV., Fővám-tér 5.
(a központi vásárcsarnok átellenében.)
A Czigány János czégnek évek óta kizárólagos tulajdonosa
Modern kertészeti telepem: II., Pasaréti-ut 64.

KERTÉSZ TÓDOR
Budapest IV., Kristóf-tér.
Football, athletika, lawntennis sport összes kellékei nagy választékban. Tenis raket javitást és ujra hurozást gyorsan elkészit

Holzer divatháza
Bpest, IV. Kossuth-Lajosu. 9.
Külön női fehérnemü osztály

Vászon és damasztáruk, házilag készitett fehérnemüek, a legszolidubb kivitelben - a legolcsóbbban - a rég bevált
VILCSEK VILMOS
kelengyeházban.
Budapest, IV. Kecskeméti-utcza 9.

A Münchengrätzi czipőgyár r. t.
BUDAPEST, IV., KOSSUTH LAJOS-UTCZA 15. szám.
tavaszi ujdonságok nagy választékban.

SUGÁR VILMOS
Budapest, IV. Deák Ferenc-utca 23.
(Deák-tér sarok)
Megérkeztek a tavaszi ujdonságok férfi és női szövetek selyem, bársony és flanellekben dus választék.

Dona Döme és Tsa
papirkereskedése, a poprádi gyár raktára
Budapest, IV, ker., Régi posta-u. 6.
Ajánlja a PÉTERFALVI gyárban készült Óceán-tengerentuli levélpapirt valamint egyéb igen diszes levélpapirokat és minden szakmába vágó czikkeket
Vidéki megrendeléseket pontosan teljesit.

Telefon József 55—85.
STEPANEK ANTAL
orvosi müszer-, kötszer- és orthopädiai gépek gyára. Budapest, Szentkirályi-utcza 49.
Készíti az összes orvosi müszereket és betegápolási cikkeket. Mint: mülábakat, támgépeket, sérvkötőket, haskötőket és görcsér elleni harisnyákat.

Szemere Gáspár szalag, csipke, himzés, zsinór, paszomány, gyöngy, gomb, tü, fonal, csat, övek, csipkeszövetek, fémkelmék, ruhaselymek stb. kereskedése. Állandó raktár divatujdonságokban.
TELEFON 118—11. IV. Deák Ferenc-utca 13.

Hölgyeket nem, de férfiakat és fiukat tetőtől-talpig kifogástalan elegantiával **öltöztet**
a Platschek Áruház
Budapest, IV., Károly-körut 28.
Elsőrendü minőségek. Szigoruan szabott árak.
Kérjen árjegyzéket!

Radó József
bluz, rüha, pongyola női divatháza
Budapest, Ferenciek-tere 1. (Kir bérpalota)

JESCO a cipőipar csodája! Utólérhetetlen forma, elegánczia és tartósság tekintetében. Fél és magas czipők.
Főraktár: DEUTSCH ANTAL
Budapest, IV., Kecskeméti-u. 19.

SALZER J. PAPIRÁRUGYÁR
TELEFON: József 101—30.
készit legfinomabb pouder-dobozokat és parfüm casettáka csak a legfinomabb kivitelben. Külön osztály cukrász papir kellékek gyártására. (Gyártelep: VI., Lehel-utca 9.)
Városi iroda: IV. Ferencz József-rakpart 15.

NOEMI SHAMPOON a legjobb fej- és hajmosópor
KISS LÁSZLÓ drogeria
IV. Veres Pálné-utcza 10

RADÓ ALADÁR
bluz- és pongyola divatáruháza
Budapest, IV., Kristóf-tér 6. szám.

LÁSZLÓ és FEKETE
NŐI- ÉS FÉRFI DIVATKELMÉK ÁRUHÁZA
Budapest, IV., Koronaherczeg-u. 14-16.

Régi magyar és osztrák
BÉLYEGEKET és GYÜJTEMÉNYEKET
lehetőleg eredeti boritékon
MAGAS ÁRON VESZ:
Neuberger S. bélyegkereskedő, Budapest IV. Károly-körut 6. szám.

VARGA SÁNDOR
füszer és csemege kereskedő
Budapest, VII., Baross-tér 20. (A szobor előtt.)
Ajánlja mindig kitünően felszerelt üzletét, mint szolid bevásárlási forrást. Elsőrendü csemegék, sajtok és gyümölcsök.

BETEGÁPOLÁS. Az összes gyógykezelési eszközök, u. m. sérvkötők, haskötők, gummi görcsér-harisnyák, egyenestartók, testegyenészeti gépek, mülábak, mükarok, kötszerek, teljes gyermekágyas felszerelések, masszáló- és villamosgépek a legmegbizhatóbb minőségben csakis
Fischer Péter és Társa részv.-társ. czégnél
most IV. ker., Kálvin-tér 3. szám
szerezhetők be. — Most megjelent legujabb képes árjegyzéket kivánatra bérmentve titoktartás mellett azonnal küldjük.
Telefon József 19—24. Alapittatott 18 0

Stern József r.-t. alapitva 1860.
Budapest, Kálvin-tér 1.
Divatkelmék, mosóáruk, selymek, sifonok, vásznak, férfi- és női-fehérnemüek, kötöttáruk és kész nőiruhák legelőnyösebb beszerzési forrása.

Neuwald Illés utódai könyvnyomda Bpest, VIII., Üllői-ut 48. Kiadótulajdonos: Balázsovich Zoltánné.

XXVI. évfolyam. Rákosszentmihály, 1926. vasárnap, május 9. 19. szám.

RÁKOS VIDÉKE

TÁRSADALMI, KÖZIGAZGATÁSI ÉS KÖZGAZDASÁGI HETILAP.
RÁKOSSZENTMIHÁLY NAGYKÖZSÉG ÉS SZÁMOS EGYESÜLET HIVATALOS LAPJA.

Szerkesztőség és kiadóhivatal: Rákosszentmihály, Szentkorona-utca 37.

Megjelenik minden vasárnap.

Felelős szerkesztő: BALÁZSOVICH ZOLTÁN.

Előfizetési ár: Egész évre 120000. K
Fél évre: . . 60000. „
Negyed évre: 30000. „
Egyes szám ára 3000 korona
Hirdetéseket felvesz a kiadóhivatal.

Segiteni kell!

A rákosszentmihályi szini évad ugyanolyan szomoru tapasztalatokat hoz, mint aminők az ősz óta mindenütt jelentkeznek szerte az országban. Pedig a szintársulat jó, az előadások élvezetesek, a műsor kifogástalan. Az országos bajjal szemben tehát a nagyratartott Rákosszentmihály sem kivétel. A magyar szinészet válsága egyre fokozódik és most már tüzet kell kiáltani. Még ha jóravaló vásári komédiásokra sujtana is le ilyen fájdalmas sors, akkor se maradhatnának az emberek szivtelenül közömbösek. De a magyar szinész a magyar szó apostola, irók tolmácsa, a szép kultuszának papja, a hazafiság katonája. A magyar szinészet nem némulhat el, segitségére kell sietni minden becsületes magyar embernek.

Magára a közönségre ugy látszik, most nem lehet számitani. Valami kábulat tarthatja hatalmában, hogy nem ébred öntudatra. Meg kell tehát szervezni a szinpártolást. A városok kongresszusa legutóbbi gyülésén határozatot hozott, hogy az egyes helységek erejükhöz mérten támogassák a szintársulatukat. Ez is valami, de bizonyára csak csepp a tengerben. A községek ujabban némi jövedelem forrásokhoz jutottak. Ha a háztartás egyensulya megengedi, méltányos kivánság, hogy lehetőség szerint részesitsék bizonyos szubvencióban a szintársulatot. Nem tudjuk, hogy az idén nálunk mennyiben lehetséges ez, mert hiszen első sorban az a kérdés, hogy van-e olyan forrás, ahonnan a község merithet? Ha van, mindenesetre meg kell enyhiteni szini évadunk szomoru eredményét ezen az uton is. Ámde ez nem elég. Intézményesen kell biztositani a jövőben szini évadunk sikerét. Vegyék kezükbe a szinpártolást a helybeli egyesületek és szervezzék a saját kebelükben. Mennyit tehetnének e téren a sportegyesületek, iparosok egyesületei és a többi mind! Hol van nálunk a szinházi ifjuság, a mi fiatalságunk idején a szinészet leglelkesebb közönsége? Szégyen, hogy nyomát se találjuk soha az előadásokon. Akik vezetik, tereljék oda: csak szépet fognak tanulni. A polgári iskolák — pedagógiai szempontból kétségtelenül tiszteletreméltó — merev szabályainak keretén belül is lehetne módot lelni talán a szinpártolásra. A kivételes viszonyok között meg lehetne engedni, hogy a jobb darabokba elvihessék a szülők a növendékeket. Tiz óra után vége az előadásnak, nem nagy veszedelem tehát, ha az iskola segitségére siet testvérének, a szinháznak. Hány családot tart vissza a szinházlátogatástól éppen az a körülmény, hogy gyermekeiket nem akarják magukra hagyni. Ha pedig ez nem lehetséges, rendezzenek külön előadásokat az iskolásoknak.

Rákosszentmihályon müködik vagy féltucat mükedvelő társulat. Munkájuk becsülésre méltó, de a mükedvelés nem lehet a szinészet ellensége, csak kiegészitője, csatlósa, segitője. A lelkes mükedvelők mutassák meg a müvészet iránt tanusitott lelkesedésüket a szinészet támogatásával és ne kerüljék el a szinházat akkor, amikor a hivatásos szinészek szerepelnek, akiktől bizony nagyon-nagyon sokat tanulhatnak is.

Ne beszéljünk pénztelenségről. Ha minden szentmihályi család — mondotta a minap egy szakember — egy héten csak egyszer elmenne a szinházunkba, akkor minden este zsufolásig megtelnék a terem. Annyi mindenkinek jut, hogy egy-egy előadást megnézzen. De vegyenek az egyesületek, testületek, csoportok bérletszelvényeket és használják azt a tagjaik felváltva. Száz-százötven bérlet játszva kikerülne igy és a szinház fényesen megélne.

Szervezkedjék a szinpártolásra a kaszinó is. Fizessenek a szinpártoló csoport tagjai hónaponként bizonyos összeget a pénztárba és a szini évad kezdetére kinek-kinek együtt lesz ott a bérletjegye ára, anélkül, hogy megérezné. Ahol baj van, ott rendkivüli eszközökhöz kell folyamodni és keresni a mentés módjait.

A mozi és szinház viszonyában is kellene valami megoldást keresni, még pedig testvéri alapon, mindegyik fél sérelme nélkül.

Nem mondjuk azt, hogy minden keresztülvihető, amiket itt a hevenyében felsoroltunk, de arra mindenesetre alkalmas, hogy az embereket felébressze és gondolkozásra késztesse. Aki tud valami okosat, mondja meg, mert az bizonyos, hogy szinészetünk válságán segiteni kell.

Szinház.

Igen szép, meleg estéje volt szinházi évadunknak a mult csütörtöki. Először láttunk meglehetős számu közönséget a szinházteremben. „A régi jó Budapest“ itt is igazolta, hogy nagyon ügyes, kedves zenéjü, hatásos és mulattató operett, mely látványos hatásaitól megfosztottan is érvényesült és minden jelenetével a tetszés hangos zaját váltotta ki a közönségből. Meglepően jól játszották. F. Peéry Illus minden kedvességét és mókás jókedvét belevitte szerepébe és izléses, szép toalettjeivel

Lapunk mai száma 8 oldal.

is fokozta alakitásának hatását. Lándory Mária szintén gen szépen énekelt és jól játszott. Csapó Ildikó üde szeretetreméltósága és Salyné remek maszkja nagy sikert aratott. Rácz Sándor, Áldory, Pelsőczy a szokott módon kiváló alakitásokat produkáltak. Kárpáti ezen az estén nyerte meg a közönséget ötletes komikumával és táncaival. Az összjáték kifogástalan, a rendezés, Pelsőczy szakavatott munkája, feltünően jó. Csak a „Vén sasoknak“ kellett volna megfelelő maszkot ölteni, mert igy nem csak nem emelték, hanem lankasztották a hatást. Végül még egyet. Sajnos, köztudomásu, hogy fiatal iróink nagyrészének fertőzött a nyelve és hemzsegnek benne az undok pesti magyartalanságok. Azon tehát nem csodálkozunk, hogy még ez a jobbfajta és szerencsés szövegkönyv is ugy diskuráltatja a szereplőket, hogy „lekésték a vonatot“. De a mi színészeink épnyelvü derék magyar emberek, a kiknek meg kellene borzadni tőle, hogy a finálé előtt legalább hatszor mondják egymásután ezt a fertelmes magyartalanságot és önkéntelenül rá kellene szaladni a nyelvüknek a „lekéstek a vonatról“ egyedül helyes kifejezésre. Mekkora taps jutott volna annak, a ki leghamarabb észbe kapva helyes beszédével megtalálta volna az utat szivünkhöz. A szinpad a magyar nyelv temploma: ne mételyt terjesszen hát, hanem világitson és vezesse a helyes utra a megrontott nyelvüeket is. Péntek: igen jó előadás, mulatságos, ügyes darab, állandó zajos derültség. A „Jó éjt Muki ur“ a java bohózatok közül való. A „csak felnőtteknek“ figyelmeztetés tulzás; sokkal borsósabb darabokat játszanak a fővárosban minden óvás nélkül. Ez a darab nem malac, hanem vidám és ötletes. Okosan tették, hogy előadták, főként, mert kitünő előadásban mutatták be. Fekete Jenő pompás humorral vitte a darabot. Kitünő alakitást produkált és mértéktartó eszközökkel is teljes hatást ért el. Ennek a darabnak ő volt a rendezője is és az övé volt az est sikerének nagy része. Salyné napról-napra emelkedik a közönség szeretetében Meg is érdemli, mert mindig van uj szine, uj ötlete élettel teljes és őszinte humoru alakitásai számára. Áldory László megint elsőrangu emberábrázolónak bizonyult. A legelső szinpadokon kiváló hely illethetné maszkban, elgondolásban és kivitelben egyaránt kitünő tanárát. Pelsőczy, Csapó Ildikó, Ivanovics Hermin, Kárpáti, Saly, Horti Mici, Szakács Rózsi és Szőke és Bognár voltak a kitünő együttes részesei. — A mérsékelt számu közönség megelégedetten távozott.

Szombat: Forró siker. Az „Ánna bál“ kedves, vidám operettet különösen izléses, friss és jó előadásban láttuk. F. Peéry Ilus virtuózan ügyes, válaszтékos eszközökkel dolgozó és magával ragadó humoru alakitása volt a lelke az előadásnak, melynek sikeréből az oroszlánrész kivüle Lándory Máriát, Rácz Sándort, Kárpátit, Csapó Ildikót, Áldoryt, Pelsőczyt és igazán nem utolsó helyen Salynét illeti. Már teljesen belelopta magát a közönség szeretetébe; ezuttal megragadóan kedves, sőt bájos nagymama volt, tehát megmutatta, hogy nem csak kitünő komika, hanem nagyszerü anyaszinésznő is. Kárpáti, mint szinésznyelven mondják, ezen az estén „érkezett be“ minálunk, hálás szerepét jól kiaknázva. Méltó feltünést keltett Csapó Ildikó, a kinek el kellett hinni, hogy tizesztendős, pajkos gyermek, s még a mellé kedves és szemrevaló is. Egész este zugott a taps.

Vasárnap: „A nóta vége“. A kritikusok és esztetikusok ha teritékre vennék, nem sok maradna meg belőle, mégis szivesen kell látni, annyi hangulat és ötlet van benne és olyan bizonyos a hatása, a mit még a „Kaderabek“ féle idétlenség se ronthat le. Kitünően játszották. A közönség könnyezett, kacagott és tapsolt szüntelenül. A társulat, mint mindig, ugy most is igen derekas munkát végzett. Fehérné Peéry Ilust nem kell dicsérni. Játéka, éneke, tánca mellett izléses toalettjeivel is fokozza a hatást, mely állandóan nyomában jár. Rácz, Salyné, Pelsőczy (milyen őszinte, meleg hangjai van-

Ha meg vagy elégedve szólj másnak is.
Ha nem vagy megelégedve — szólj nekem.

Kirschner József sütőmester
SASHALOM: THÖKÖLY-UT 21.

Elárusitó hely: Rákosszentmihály: Ferenc József-tér
Ajánlja mindenkor friss és elsőrendü áruit. — Pompás házikenyér, péksütemények.

Figyelem! Füszer, csemege és felvágottak Nagy választék **husvéti tojások és cukorkákban,** déligyümölcsök, halak és sajtokban. Törley pezsgők. „Hobe“, Zwack és Braun likőrök. — **Borárak:** 1 liter uj fehér 8000, Gyöngyös Visontai Ó 10000, nemes kadar 10000, fehér asztali 12000, Móri ezerjó 13000, furmint 16000, Egri bikavér 16000, Tokaj hegyaljai „Ó“ fehér Tállyai 18.000, Tokaji asszu és pecsenye borok az Országos Minta pince és Váci Püspöki borok a legolcsóbb napiárban eredeti Markneukircheni hegedü hurok és alkatrészek, **Dohánytőzsde.** — M. kir Osztálysorsjegyek elárusitása, **KERNER EMIL** kereskedőnél, Rákosszentmihály, Rákosi-ut 68. **Telefon 15. szám.**

A főváros legelegánsabb és legdusabb
automobilraktára
LAURIN és KLEMENT részvénytársaság vezérképviselete
Budapest, VI., Andrássy-ut 10

Telefon 79—33. *Női kalap-különlegességek* Telefon 7-31
Virányi J. *női kalap gyára. Kalapformázás festés és diszités elfogadtatik.*
Budapest, IV., Ferencziek-tere 3. szám.

Papek József
utóda MELEG GÁBOR
bőröndös és finom bőráru gyártó
Budapest, VIII. Rákóczi-ut 11.
Kizárólag jobb minőségü áruk.

Mérő czipők legszebbek, legjobbak és legolcsóbbak
MÉRŐ L. ÉS TÁRSA
BUDAPEST, KORONAHERCZEG-UTCZA 1.

Legfinomabb Stearin- és viaszgyertyák, tömjén, mécsesek kaphatók házi és templomi használatra
Ecclesia egyházművészeti és áruforgalmi r.-t.
cégnél,
Budapest, IV., Váci-utca 59. sz.

Scheiber ruhák, bluzok, aljak legszebbek, legjobbak
IV. EGYETEM-U. 7. és legolcsóbbak.

Baume de Petrole amerikai Petrol hajbalzsam a legjobb hajápoló szer, mely megakadályozza a hajhullást erősíti a hajgyökeret s elősegiti a hajnövést, fényessé és hajlékonnyá teszi a hajat. Egyedüli főraktár: **Petrovics Miklós**
drogista és illatszerész Budapest, IV. Bécsi-utca 2. Telefon 37-69.

nak ennek a jeles komikusnak!) Kárpáti (elemében volt!) Csapó és Szakács Rózsi (ujdonság: komikus figurában) főerősségei voltak a kifogástalan együttesnek.

Hétfőn francia vigjáték tette változatossá a müsort. „A nagyvilági lányok" nem nagyon hatásos és nem is tulságosan mulatságos, de érdekes darab, melyben sok szép gondolat, mondás és néhány igen jó alak képviseli az értéket. Örvendünk, hogy alkalmat adott Rácz Sándornak arra, hogy a méltán népszerü énekes színész prózai szerepben mutathassa be tehetségének ujabb oldalait. Életlől duzzadó alakot állitott a szinpadra igen gondos és elmélyedő kidolgozással és nagyon megérdemelt sikert aratott vele, ami nyilt szinen feltörő tapsokban is megnyilvánulást talált. Szőke Imre nagyon szimpatikus, gondos munkát produkált és megjelenésével, eleganciájával is fokozta a hatást, ismét nagyot emelkedvén a közönség szeretetében. Ivanovics Hermin nehéz feladatát sikerrel oldotta meg és egész sorozatát mutatta be szép toalettjeinek. Salyné, Saly, Kárpáti, Pelsőczy, Csapó jól játszották kevésbbé hálás szerepeiket. Az összjáték kissé lanyhább volt a szokottnál, a közönség pedig a rendesnél is kevesebb.

Kedd: ijesztően kis közönség, régi jó darab, a szépzenéjü „Cigányprimás." Nagyon élvezetes előadás. F. Peéry Ilus pompás alakitását már ismertük. Ugy tetszik, mintha humora még csapongóbb, még szinesebb lenne. Áldory nagyon jó cigány; meghat, kacagtat. Jól is énekel és dalolásában igen sok az érzés. Salyné bájos anya. Nyilt szinen tapsolták. Énekelt és táncolt is. Milyen szép asszony! Lándory, Rácz, Pelsőczy, Szőke a szokott jók. Kárpáti ezuttal kissé idegenül érezte magát szerepében.

Szerdán az első örömnap. Zsufolt ház! Szinte lázba hozott mindenkit a régen várt kép. A Nagykaszinó felszerelése javára játszották a „Királyné rózsáját". Farkas Imre operettjét. A hatalmas közönség, mely megtöltötte az egész termet, hálás tapsokkal fogadta a meglepően jó előadást, mely azonban a szinház törzsközönsége számára nem volt meglepetés. F. Peéry Ilus, Lándory Mária ujból meghóditották a közönséget, nemkülönben kitünő volt Rácz és Fekete, a ki minden felléptével ujabb oldalról mutatkozik be és szaporitja hiveit. Áldori hatásos komikuma, Ivanovics Hermin választékos játéka, Szőke Imre és a többi mind részese volt a megérdemelt zajos sikernek, mely bizonyára döntő hatásu lesz az évad további sorsára.

Müsor: péntek: „Milliómos Kati" operett, szombat: Dr. Szabó Juci, Fodor László vigjátéka, vasárnap: „Százszorszép" operett, hétfő: „A színésznő" francia vigjáték. Kedden a tüzoltótestület javára megismétlik — közkivánatra — a „Jó éjt Muki" cimü kitünő bohozatot, a melyen a minap csak kisszámu közönség mulatott, de hirét vitte a vidám darabnak.

HIREK.

Májusi ájtatosságok. Templomunkban a szokásos májusi ájtatosságok minden nap d. u. 6 órakor kezdődnek. Vasárnapokon pedig d. u. 3 órakor. Minden szombat d. u. pedig szent beszéd is van.

Crédó-gyülés. A helybeli Credó-egyesület az elmult vasárnap tartotta rendes havi gyülését. A nagyszámban megjelent tagok összejövetelén Taraba József dr. elnök tartott beszédet avval a cimmel: Mikép gondolkozzék a katolikus magyar ember a zsidó kérdésről? Rámutatott arra, hogy ez a kérdés nem vallási, hanem kizárólag gazdasági kérdés, miért is a korrekt gondolkozással ellenkeznék, ha felebarátunkat őszintén vallott vallási meggyőződése, szertartásai miatt elitélnők. A zsidó kérdés akkor és azért válik kellemetlenné, ha egy nemzet azt veszi észre, hogy a sajtó diktálta közvélemény és a bankok irányitotta pénz és gazdasági élet, a megélhetéssel szorosan összefüggő kereskedelem számottevő tényezőiben feltünő módon nem saját faját találja. Innen ered az antiszemita hangulat és a fölötte elitélendő éretlen tettlegességek divatja. Az előadónak sikerült meggyőzni hallgatóságát arról, hogy ezt a kérdést nem hangos indulatossággal, nem elfogultsággal, hanem higgadtsággal, saját mulasztásunk beismerésével és korrekt jóvátevésével kell megoldanunk. A gyülés további folyamán folyó ügyekről

Kerékpárokat, varrógépeket és különféle **órákat** tartok raktáron és kedvező **részletfizetésre árusitom.** Órákat, gépeket **jótállás mellett** elfogadok **javitásra.**

FARKAS JENŐ Rakosszentmihály,
Corvin-utca és Rákosi-ut sarok.

Villamos főzőedények, főzőlapok, vasaló, porszivó, motor, csillár, izzólámpa. Elsőrendü minőség. Kedvez fizetési feltételek! A „Phöbus" rákosszentmihályi raktárában (Rákosi-ut 46 szám.) Felvilágositással szolgál a Phöbus irodája.

Schmideg szőrmeház
BUDAPEST IV., PÁRISI-UTCZA 6. SZÁM.
Szörmekülönlegességek, kabátok dus választékban. Megóvásra vállal mindennemü szőrméket.
Átalakitások, javitások jutányosan.

LIPCSEI VILMOS
RUHA, PONGYOLA és BLUZ
KÜLÖNLEGESSÉGEK ÁRUHÁZA
BUDAPEST, IV. KER. KIGYÓ-TÉR 4. SZÁM.

Mende Pál BUDAPEST IV., VÁCZI-U. 1.
férfi- és női divatáru
különlegességek.

Ön kedvező részletfizetési
feltételek mellett vásárolhat vagy rendelhet
átmeneti és tavaszikabátokat
férfi, fiu és leánykák részére, **tiszta gyapjuszövetből** a legjobb kivitelben, az országszerte ismert és ujból megnyilt (a volt Kossuth Lajos-utcai)
Wolf ruhaáruházában
most IV., Gerlóczy-utca 1. szám.
Külön mértékszerinti szabóság.
Külön gyermekruha osztály.
TELEFON: 124—59.

Állandó butorkiállitás ooo **Grosshändler J.**
Budapest, IV. Semmelweis-utca 17.
A legszebb készletek legfinomabb háló-, ebédlő-, uri- és szalon-berendezésekben.

Női felöltők, estélyi és utcai ruhák
meglepő olcsó árakon
REICH HENRIK czégnél
Budapest, IV., Egyetem-u 9.

Tetőtől talpig ruház az ujból megnyil
TULIPÁN gyermekotthon áruház
Raktáron vannak az összes **gyermekruházati cikkek** (csecsemőtől 18 éves korig) **igen jutányos árakban. Izlésben minőségben, megbizhatóságban DARVAS**
cég a régi!
UJ HELYISÉGE:
IV. ker., Apponyi-tér 5. szám.
Belvárosi Takarékpénztár épület.

Kitünő ó és uj badacsonyi és izsáki bor Rákosszentmihály Takarékpénztár

tárgyaltak, melyek közül a legfontosabb volt a Credó-zászló megrendelése, megvétele és megszentelésének időpontja. Julius 4-ikén, vasárnap lesz az ünnepség, melyre máris folynak előkészületek. A gyülés elhatározta, hogy elhunyt kedves két tagja: Bedsula István és id. Weinwurm János elhunyta miatt érzett őszinte gyászát a családoknak levélben is tudomására hozza.

Napközi Otthon. A szervita apácák által vezetett napközi gyermekotthon igen szépen müködik. Hatvan gyermek nyer elhelyezést, gondos felügyeletet és a mai szükös anyagi viszonyokhoz mért szerény ebédeltetést. Sok szülőnek öröme ez, aki a megélhetésért kénytelen küzködni s gyermekeinek nevelésére nem jut ideje. Az apácák ezuton is kérik a jólelkü és gyermekbarát emberek támogatását.

A Rákospalota-Kerepesi uti összeköttetés. Többször megirtuk már, hogy Rákospalota, Rákosszentmihály és Sashalom kiépitteti azt az utvonalat, amely Rákospalotát a Kerepesi uttal fogja összekötni. Az érdekelt községek nagy áldozatot hoznak, de az uj utvonalat a vármegye át fogja venni a vicinális utak közé és fentartásukról azontul gondoskodni fog. Ugy volt, hogy ez a fontos utvonal, mely a kocsi és gépkocsi közlekedés és teherfuvarozás szempontjából olyan nagyjelentőségü, még ebben az évben kiépül, azonban Rákospalota ujabb elhatározása miatt csak a jövő évi közmunkaprogram keretében fog megvalósulni. Rákospalota ugyanis az idén a Zápolya utcát burkoltatja, ugy, mint mi a Csömöri utat s az átvezető utvonal megépitéséről csak az 1927. évi köitségvetésében gondoskodik, Szentmihály és Sashalom pedig szintén ehhez a programhoz alkalmazkodik.

Halálozás. Gandauer Károly, a rákosfalvi fiatalság egyik legértékesebb tagja fiatalon, 20 éves korában tüdőbajban elhunyt. Halálát mély részvét kisérte.

A Rákosszentmihályi MANSZ. A Rákosszentmihályi Magyar Asszonyok hétfőn tartották rendes havi gyülésüket, amely alkalommal Krenedits Sándorné elnök beszámolt a szerdai központi MANSZ közgyülésén elhangzott tárgyakról és inditványokról. Ez idén ugyanis a központ — tekintve azt, hogy januárban együtt voltak az ország asszonyai rendkivüli közgyülésen — nem akarta ujólag terhelni és fárasztani a tagokat az utazás nehézségeivel. Tormay Cecil orsz. elnök gyönyörü beszédben fejtette ki, hogy a Magyar Asszonyok voltak az elsők, övéké az örök dicsőség, hogy az antikrisztusi rombolószellemnek egyetlen bevehetetlen vára van és e várnak hármas bástyáját: a krisztusi hitet, a hazaszeretetet és a családi élet tisztaságát a Magyar Asszonyok kitartó és meg nem rendithető hittel és erővel őrzik és ápolják. Ezt a bástyát, bár a belső- és külsőellenség döngeti és támadja s bár ez a döngetés a politikusaink között némi sikert el is ért, hiszi és tudja, hogy a Magyar Asszonyok lassu, megfontolt, tervszerü és kitartó nemzetépitő munkája meghozza a kivánt és várvavárt eredményt. A Magyar Asszonyok minden évben egy-egy ujabb célt tüztek eddig is maguk elé, ez ujabban megkezdődő egyesületi évre a keresztény sajtó támogatása lesz a vezérmunka. Több nemes inditvány, a titkári jelentés és a Papp Váry Elemérné siremléke költségének elszámolása és az egyesület évi elszámolása voltak még a gyülés tárgyai. Krenedits Sándorné beszámolója után a gyülés elhatározta, hogy junius 6-án gyermeknapot tart, az anya- és csecsemővédelem céljaira. A polgári fiu iskola javára rendezett dalestély 2.312.000 koronát eredményezett. Felülfizettek: Klier József 30.000, N. N. 30.000, Alexy főtisztelendő 80.000, Balázsovich Zoltán 100.000, Schuszter Andor 40.000, dr. Ungár Gyula 30.000, N. N. 100.000, Krenedits Sándor 100.000, Lipovitz Zsigmond 5000 koronát. Elhatározták, hogy résztvesz a Rákoszentmihályi MANSZ az országos jellegü miskolci háziipari kiállitáson is szőtteseivel, melyek egy izben a ceglédi kiállitáson a faluszövetség aranyérmét kapták.

† **Zsoldos László.** A kiváló magyar iró, Zsoldos László, hosszabb szenvedés után elhunyt a héten Budapesten. Szép tehetségü, szines tollu, meleg szivü iró volt, de roppant küzdelemmel tartotta fenn magát, mert csak iró volt és semmi egyéb. Adminisztrálni nem tudta magát, érvényesülni csak a tollával akart és abban az álomvilágban élt, hogy pusztán igy meg lehet élni minálunk. Roppant küzdelemmel mégis fenntartotta magát és forrón szeretett családját, feleségét szül. Emericzy Ágotát és hat kedves gyermekét. Mi láttuk küzdelmeit, éveken át lakott Rákosszentmihályon, hol néhány őszinte barátja gyászolja, mig az iró elvesztése mélységes gyásza az egész magyarságnak. Sok szép tárcája jelent meg a Rákos Vidéke hasábjain is, őszinte örömet szerezvén olvasóinknak. Ötvenkét évet élt. Ruzitska Béla kormányfőtanácsos és Ruzitska György h.-államtitkár testvérüket, Buzáth Kálmán, Szlávy Kálmán és dr. Jantsits Tibor sógorukat vesztették el a korán elhunyt kiváló iróban.

Köszönetnyilvánitás. A boldogult férjem elhunyta alkaimával megnyilvánult kegyes részvétért ezen az uton mondunk forró köszönetet. Özv. Weinwurm Jánosné és családja.

Kuglizó a kaszinóban. A rákosszentmihályi Nagykaszinó közönségének régi vágya teljesült. Elkészült a héten a kaszinó kuglizója. A szép, modern tekepályát a községháza megett épitették fel és tágas, fedett szaletlije a kaszinókertre nyilik, annak folytatását alkotja. Csinos, ügyes faépitmény, melyben sok öröme lesz a kaszinó társaságának. A kuglizó felavatását a közeli napokban megtartják.

Az ipartestület uj hivatalos helyisége. Az ipartestület hivatalos helyiségét az Iparoskör helyiségébe, Kelecsényi vendéglőbe tette át, hol hivatalos órái minden hétfőn este 7—8 óráig és pénteken 7—9 óráig tartja.

Választmányi ülés. A Nagykaszinó választmánya folyó hó 8-án este 7 órakor ülést tart.

Szintársulatunk áldozatkészsége. A Fehér Vilmos szinigazgató vezetése alatt jelenleg községünkben müködő jeles szintársulat igazán elismerésre méltó, szép példáját nyujtotta a nemes áldozatkészségnek és a kultura iránt érzett önzetlen szeretetnek. Ugyanis a f. hó 15-én tartandó „Alexandra“ operett előadása alkalmával befolyó tiszta jövedelmét a helybeli róm. kath. polgári fiuiskola javára nagylelküen felajánlotta. Igy a több oldalról megnyilvánult megértés és jóindulat bástyája mellett remélhetjük, hogy iskolánk még e hónapban kitárhatja kapuit Rákosszentmihály polgáriskolai tanulóinak, hogy egyik szerény őrtüze legyen a magyar hazaszeretetnek és vallásosságnak.

Csatlakozás a Nagyitcénél. Kedves Szerkesztő Ur A multkor b. lapjának hasábjain nagy vita indult meg a villamosról. Panaszok özöne sajgott a sorokból, siralmaink sokaságát nem csititotta a villamostársaságot védők sorai. E közölni valómnak tulajdonképpen ebben a villamos ciklusban kellett volna megjelenni, azonban oly gyengéd lelkem van, hogy gondoltam akkor, ugyis ütik eléggé a Hévet, talán meg is javul egy kicsit, hát nem irtam meg panaszomat. Azóta azonban a helyzet változatlan, a Hévről lepergett hatástalanul a sok panasz és sopánkodás. Most megirom, mégis, mert látom, hogy senkinek se jutott eszébe hogy erre a körülményre felhivja a figyelmet. Kedves szerkesztő uram! A nagyitcei megálló a csatlakozások szinhelye. A Pestről jövő palotai villamosoknak be kell várni a csömöri, gödöllői szerelvényeket az átszállók miatt. Helyes cselekedett az a társaság vezetőségétől, hogy gondoskodik azokról az utasairól, kik Csömör, Gödöllő felől utaznak Rákosszentmihály és Palota felé. Délután 4.42 órakor indul egy palotai villamos Budapestről. Ezt a villamost leállitják mindennap Nagyitcénél, hogy a mátyásföldi gyártól Palotára utazó 7 vagy 8 munkás és tisztviselő átszállhasson. Megható ez az emberbaráti érzelem a villamos társaság részéről. De kérdem, mért kell e csatlakozásnak ugy történni, hogy e 7—8 ember miatt a két kocsiból álló 60—70 utast szállitó szerelvénynek Nagyitce állomáson 5—10 percet várni a csömöri villamosra. Nem az ellen van kifogásunk, hogy az átszálló utasoknak kényelmes átszállásra lehetőségük van, de az okoz bosszuságot, hogy a tizszeres számu utasközönség várjon a pár emberre, ahelyett, hogy a menetrend ugy rendelkeznek, hogy az átszállni óhajtó néhány ember várja meg az állomáson a vonatot, melyre átszállni óhajt és amely tömve van ugyancsak hazaigyekvő, sőt igen sok ebédre siető utassal. Ha csak egy kis akarat van az igazgatóságban, gondoskodni fog róla, hogy e bosszantó körülményt megváltoztassa.

Bicikli szerencsétlenség. Kamelander József a helybeli leventék tagja végzetes szerencsétlenség áldozata lett. Vasárnap délután a Rákosi-uton biciklizés közben összeütközött egy másik biciklistával. Az összeütközés folytán Kamelander József a járdaszélét övező kövezetre zuhant, hol fejét összeroncsolta. A szent Rókus kórházba szállitották sulyos sebével, s ott hétfőn meghalt.

Az Iparos-dalkar hirei. A Magyar Dalosszövetség I. kerületének sorozatos hangversenyére a Rákosszentmihályi Önálló Iparosok és Keresk. Köre Dalkara is nevezett. Fellépése május hó 30-án, délután 5 órakor lesz a fővárosi Vigadó helyiségében. Kívánjuk, hogy Rákosszentmihály jóképességü dalkara sikert arasson a versenyen. — A Rákosszentmihályi Önálló Iparosok és Kereskedők Köre Dalkara alapja javára május hó 23-án (Pünkösd vasárnap) délután 4 órakor pünkösdi kerti ünnepélyt rendez saját helyiségében (Kelecsényi-vendéglő). Délelőtt 9 órakor tekeverseny férfiak, délután 3 órakor hölgyek részére. Mindkét versenyben értékes dijak. Délelőtt féltizenkét órakor a pünkösdi királynő bevonulása zenés és diszitett kerékpáros kisérettel. Délben 12 órakor a Ferencz József-téren térzene. Délután 4 órakor az ünnepély kezdete. Jazz-band, világposta, szépség- és csunyasági verseny, kakasütés, zsákfutás és kiflievés. Este 8 órakor a müsor kezdete, etsőrangu variété- és kabaréelőadásokkal, utána tánc reggelig.

Felhivás. Felkérjük a Rákosszentmihályon lakó hivatásos, nyugdijas és volt tartalékos és népfelkelő tiszteket, hogy bajtársi ismerkedésre f. hó 15-én este 8 órakor a Vén Fiuk-vendéglőben megjelenni sziveskedjenek. Dr. Wargha Gyula és Derzsi Gyula tart. főhadnagyok, Dr. Kubinyecz Lajos tart. zászlós.

Zsebtolvajlás a villamoson. Tóth István rákosfalvai lakos zsebéből ismeretlen tettesek a villamoson 1,000.000 koronát kiloptak. A tettes elmenekült.

SASHALMI HIREK.

Rovatvezető: **Zagyva József.**

Mansz. A sashalmi Mansz. május hó 6-án dr. Réthey Ferencné elnöklete alatt tartotta rendes havi választmányi ülését.

Hymen. Zachariás József nyug. városi tanácsos és neje bájos leányát, Etelkát, május hó 3-án vezette oltárhoz Gaál László kislángi állatorvos. A fiatal párt és az örömszülőket tisztelői elhalmozták jókivánatokkal. A fényes esküvő a budapesti belvárosi plebániatemplomban volt.

Választmányi ülés. A Gödöllő-Aszódi Tanítói Járáskör választmánya Zagyva József elnöklete alatt a tavaszi közgyülés előkészitése céljából május hó 12-én, délután 4 órakor Gödöllőn, a községi iskolában ülést tart.

A mi leventéink. Ismét egy babérral több, egy sikerrel gazdagabb lett ez a lelkes kis csapat. Vasárnap a vérmezői siker után nem várt diadalt arattak. Rákosszentmihályon a központi járás 12 leventecsapata küzdött itt a járási mezei futóbajnokságért. 3500 m. futás aranyéremdijáért első lett Bognár István sashalmi levente. Elhoztak még leventéink 5 ezüst- és 5 bronzérmet. Nemcsak lelkes, fáradhatatlan vezérük, de egész Sashalom büszke megelégedéssel tekinthet vitéz leventéire. — A sashalmi Mátyás-levente egyesület saját felszerelése javára május 8-án, szombaton a Schuszter-vendéglő helyiségében szinielőadással egybekötött táncmulatságot rendez. Szinrekerül a Cinkotai Levente Mükedvelők közremüködésével „Felhő Klári" népszinmü. Elvárjuk, hogy hazafiasan érző polgárságunk legteljesebb erejével támogatja reményteljes ifjuságunk hazafias törekvését.

A fejlődés utján. A sashalmi Nagykaszinó tovább halad a fejlődés utján. Az elnökség kellemes testedző szórakoztatásról gondoskodott akkor, midőn tetemes áldozatkészséggel modern rendszerü fedett tekepályát épitett, hol a hölgyközönség is kellemesen elszórakozhatik. Az ünnepélyes megnyitás május 8-án és 9-én lesz.

Képviselőtestületi gyülés. Május hó 6-án, délután 5 órakor tartalmas tárgysorozatu képviselőtestületi gyülés volt a központi iskolában.

Évzáróvizsgák. Az iparostanonc iskolai felügyelőbizottság Ovardits Ferenc elnöklete alatt április hó 29-én elhatározta, hogy az évzáróvizsgákat junius hó 14-én, délután 4 órakor tartja meg.

Jelzálogkölcsönöket 1 évi időtartamra lakóházakra a becsérték 25 százaléka erejéig előnyös feltételek mellett közvetit a Rákosszentmihályi takarékpénztár r. t. Kellékek: telekkönyvi kivonat, tüzbiztositási kötvény és folyó évi dijnyugta.

Sportpálya fejlesztése. Sashalomnak, mint köztudomásu szépen fekvő sportpályája van. Most folynak a pálya körül a végleges parcellázások, ezt a kedvező alkalmat megragadta a község agilis főjegyzője s oda hatott, hogy a sportpályát alkalmassá tegye a sport minden nemének gyakorlására. Sikerült olyan kedvező megállapodást kötni, hogy a pálya a legnagyobb méretnek megfeleljen, vagyis 170 méter hosszu és 85 méter szélességü lesz. Folynak a tárgyalások arra nézve is, hogy a pályát a legrövidebb idő alatt bekeríthessék. Ezen kivül gondoskodott a főjegyző a tüzoltótestületnek megfelelő gyakorlóterületről is.

A sashalmi ház és telektulajdonosok egyesületének hirei

Választmányi ülés. A Ház- és Telektulajdonosok Egyesülete május hó 5-én gazdag tartalmu, közhasznu tárgysorozatu választmányi ülést tartott.

Meghivó. A Sashalmi Ház- és Telektulajdonosok Egyesülete folyó hó 15-én, szombaton, pontosan este 8 órakor müsoros társas összejövetelt tart a Kantler-féle étterem összes helyiségeiben, melyre igen tisztelt tagjainkat és pártolóinkat b. családjukkal együtt tisztelettel meghivjuk. Beléptidij nincs. Elsőrendü zene. Vacsora nem kötelező. Minél nagyobb számban való megjelenést kér a rendezőség.

Olcsó hitel. Ez a nagy probléma foglalkoztatja ma a közvéleményt és annak megoldása a vergődő kisipar és kiskereskedelem szanálását tenné lehetővé. Ezuttal csupán azokra az előnyökre óhajtunk rámutatni, amelyeket az olcsó hitel a kiskereskedelem és kisipar részére jelentene. Ma az a helyzet, hogy a kisiparos és kiskereskedő csak néhány, a vidékekre gravitáló pénzintézetre támaszkodhatik és ha egyáltalán, ugy csakis magas kamatláb mellett, rövid lejáratu hitelt kaphat. Kivánatos volna, ha országunk nagy pénzintézetei is a kiskereskédelem és kisiparosság segitségére sietnének és olcsó hitel utján, e foglalkozási ágak felélénkitését előmozditanák. A mai magas kamatláb mellett az épitkezés, főleg azonban a kislakások épitkezése már azért sem indulhat meg, mert legjobb esetben csak igen rövid lejáratu hitel nyujtásáról lehet szó, amelyet az épitkező képtelen törleszteni. Ilymódon lehetetlenné válik sok törekvő, becsületes tisztviselő és munkás számára, hogy a főváros környékén saját otthont épitsen magának és igy az állam megterhelése nélkül, önmaga erejéből a lakásinség enyhitését érezhetően előmozditsa. A drága hitel az áru drágitását vonja maga után és igy természetszerüleg a fogyasztás is ennek megfelelően csökken. A forgalom lesülyedése azonban az alkalmazott tisztviselők és munkások további elbocsájtását teszi elkerülhetetlenné, ugy hogy a helyzet napról-napra aggasztóan rosszabbodik. Nem szabad figyelmen kivül hagyni, hogy a kiskereskedelem és kisipar megbénitása az állam bevételi forrásaira is kihatással van és hogy a sok tönkrement kisiparos és kiskereskedő megszünik adóalanyként szerepelni. A helyzet jobbrafordulása csak akkor várható, ha a kiskereskedő és kisiparos — ugy, mint a békében volt szokásban — olcsó hitel- és áruhitelhez juthatna, az épitkezés pedig hosszulejáratu amortizációs hitel révén lehetővé válhatna. Tudjuk, hogy ezidőszerint ez a fontos kérdés gyökeres megoldása még nem lehetséges, de jóakarat mellett sokat, de igen sokat lehetne elérni ezen a téren is.

RÁKOSSZENTMIHÁLY SPORTJA.

Rovatvezető: **Cserjesi Károly.**

Járási levente verseny. Pestvármegye közp. járásának leventéi részére vasárnap mezei futóversenyt rendezett testnevelő bizottságunk. A versenyt a levente korosztályoknak megfelően 9 távon tartották. Csapatversenyben az első dij 5 ezüstözött, II-ik bronzérem volt. Egyéni első helyezettet aranyozott, II-ik ezüstözött, III-ik bronzéremmel jutalmazták. Szép számu érdeklődő kisérte a vendégcsapatokat. A szentmihályiak már kevésbbé érdeklődtek leventéink iránt, ott láttuk Kecskeméthy Vince közs. birót, a Levente Egyesület alelnöke, Poros István főfelügyelő pénztáros, dr. Édes Gyula orvos, továbbá a Magyar Atletikai Szövetség részéről Pender K. Farkas ker. alelnök és dr. Wargha Gyula ker. előadó. Ellenben sajnálattal nélkülöztük a Levente Egyesület és a Testnevelő Bizottság többi vezetőjét. Pedig nagy hatással, biztatással van az ifjuságra, ha látja, hogy munkáját az illetékesek érdeklődéssel kisérik.

Kiinő asztali fehérbor „O" 1 liter 12 000 kor. Kernernél, Rákosi-ut 45.

Futball. RTK—Csepeli MOVE 1:0 (1:0) Rákosszentmihály amatör liga. Biró: Eiben. Erős ellenfele volt vasárnap az RTK-nak, s csak képességének teljes kifejtése mellett tudta a győzelmet megszerezni Első félidőben RTK játszik széllel, mégis Csepel támad gyakrabban, csatársorának tudása azonban kapu előtt csődöt mondott. A 23. percben RTK szabadrugáshoz jut, mellyel Horváth megszerzi a győzelmet jelentő gólt. Második félidőben Csepel teljes erejével küzd a kiegyenlitésért, de eredmény nélkül. E mérkőzéssel a 6-ik helyre került az RTK. — RAFC—Palotai Törekvés 2:1 (1:0) Rákospalota. Bajnoki, az őszi fordulóban csunya botrányt rendező palotai csapat volt a RAFC vasárnapi ellenfele. Örvendetesen konstatáljuk azouban, hogy minden különösebb incidens nélnül folyt le az erős iramu mérkőzés. A RAFC jól játszott Riszter beck, Szajkó és Lasser. Poskesz is kitett magáért a kapuban. A palotaiak egyetlen gólját Schnurnak köszönhette. (öngól). Góllövők Sajkó és Lasser.

Atletika. 19 RAFC lelkes atlétagárdájának első házi versenye mult vasárnap nagy közönség előtt folyt le a József főherceg-uti pályán. A versenyszámok simán, gyors egymásutánban folytak le; a jó rendezés dr. Wargha szakoszt. elnök s hüséges segitő társának Pender Kálmánnak érdeme.

Vivás. A RAFC vivószakosztálya tanfolyamát jól sikerült háziversennyel fejezte be a mult vasárnap. A közönség nem volt nagy, sajnos Rákosszentmihályon még kevesen érdeklődnek a nemes, s mondhatjuk legmagyarabb sportág iránt. A hölgyek is bemutatták e nemes sportban tett haladásukat; kitüntek ügyes, gyors mozdulataikkal Prazsenka Gizi, Theimleitner Kató, Szktenár Ilonka és Gácsér Ibi. A versenybiró nehéz szerepét Szekszárdy Béla közmegelégedésre töltötte be.

Hirek.

A RAFC atleták műsoros estélyt rendeznek f. hó 12-én a clubhelyiségben.

Rendkivüli közgyülést tart május 16-án d. e. 11 órakor a pályabérleti szerződés jóváhagyása tárgyában.

Tennisz. A RAFC tenniszszakosztálya az évad bérletet tagok részére 400.000 koronában, nem tagok részére 600.000 koronában állapitotta meg. Havi bérlet 200.000 kor., napi jegy 30.000 korona. Kezdő játékosokat Szabó Géza, Petrás Antal és Falk Henrik amatőr trénerek oktatják hétfő, szerda és szombaton 5 órától. Versenyjátékosok tréningje kedd, péntek.

Futball. F. hó 10-én a RAFC a Palotai Remény ellen játszik bajnoki mérkőzést Rákospalotán d. u. 5 órakor. Találkozás 3 órakor a Phöbus megállónál. Előtte 3 órakor a II. csapatok barátságos mérkőzést játszanak. Indulás 1 órakor.

Ping-pong szakosztály felkéri tagjait, hogy tagsági kötelezettségüknek annál is inkább tegyenek eleget, mert ellenkező esetben játékjogukat sem gyakorolhatják.

RTK csapatát vasárnap f. hó 9-én az Egri MOVE S. E. látja vendégül Egerben.

Atletika. RTK atletái f. hó 5-én kezdték meg a tréningjüket. Már az első alkalommal szép számmal jelentek meg az atleták.

Az RTK tornaszakosztályának vezetését Beskó J. a BTC tagja vette át.

RTK pálya belépődijait a választmány 5000 koronában állapitotta meg. Hölgyek nem fizetnek belépődijat.

549/1926. sz. **Árverési hirdetmény.**

Alulirott kiküldött birósági végrehajtó ezennel közhirré teszi, hogy a gödöllői kir. járásbiróságnak 1926. évi P. k. 6585 számu végzésével Dr. Ungár Gyula rákoszentmihályi ügyvéd által képviselt Rákosszentmihályi Takarékpénztár R. T. felperes részére 24,570.000 és 25,000.000 korona követelés és jár. erejéig elrendelt kielégitési végrehajtás folytán alperestől lefoglalt 32,960.000 koronára becsült ingóságra a fent idézett gödöllői kir. járásbiróság fenti számu végzésével az árverés elrendeltetvén, annak a felülfoglaltatók követelése erejéig is, amennyiben azok törvényes zálogot nyertek volna, alperes lakásán Rákosszentmihály, Anna-telepen, György-utca 210. sz. leendő megtartása határidőül 1926. évi május hó 21. napján délelőtt 9 órájára tüzetik ki, mikor a biróilag lefoglalt butorok, varrógép, álló-óra, perzsaszőnyeg és egyéb ingóságok a legtöbbet igérőnek készpénzfizetés mellett, szükség esetén becsáron alul is el fognak adatni.

Kelt Gödöllőn, 1926. évi április hó 8. napján.

Ványay Béla kir. jbir. végrehajtó

Használt régi, massziv ebédlőberendezés igen olcsón eladó Rákosfalván. Értekezés délelőtt 2 óráig József 99–65. Friedmann.

Rákosszentmihályon a Templom-utcában igen szép telek, 206 négyszögöl, — előnyös áron **eladó. Klimkó** Sashalom-utca 2. szám.

Tüzifa: elsőrendü bükk, **valódi porosz szén** kapható versenyképes áron. A megrendelést saját lovaimmal **házhoz szállitom.** Uj vállalatomat a t. közönség szives pártfogásába ajánlom. **KLEIN JÓZSEF** Rákosszentmihály, Remény-utca 21. sz.

A Cinkota Hév. Budapest Kerepesi uti állomáson levő Cukorka árusitás tisztelettel ajánlja tisztán kezelt cukorka- és csokoládé különlegességeit. Rendkivül olcsó árak. Szives támogatást kér **Rosner Hugó.**

Pénzt folyósit fedezet mellett, átvesz magas heti kamatozással a békebeli **Mezey Bank és Pénzváltó Üzlet hitelosztálya Budapest IV., Magyar-utca 3.** (Kossuth Lajos-utca sarok.)

Kun Sándor Festék, kátrány és vegyi termékek gyári raktára **Budapest, Ferencz József-rakpart 16.** Állandó raktár az összes hajózási anyagok és hajózási felszerelési czikkekben. Román és portland-czement gyári raktára. Telefonszám: 61–23.

RIPKA KÁROLY kárpitos és diszitő Rákosszentmihály, **LECHNER LAJOS-UTCA 23. Toros-utca sarok.** Specialista az angol bőrbutorok készitésében, javitásában és festésében. Vállalok minden e szakmába vágó munkálatokat. Kárpitos butorok részletfizetésre kaphatók.

MAGYAR CONFEKTIO MŰVEK R. T. Ezelőtt: **UNGÁR LIPÓT BUDAPEST, IV., KOSSUTH LAJOS-UTCZA 2.**

Bokaszoritó KELETIJ. orvosi műszer és testegyenesitő **harisnya** gépek gyára **Budapest, IV. Petőfi Sándor-utca 17.**

BARANYAY VENDEL, SZOBRÁSZ VÁLLALKOZÓ **Budapest, IV. Irányi-u. 25.** Telefon József 151-98 Elvállal szobrászati munkákat, épület homlokzatok javitását estését, diszitését, mükő-lépcsők, lábazatok, kertivirágvazák keritések stb. készitését jutányos árban.

Belvárosi kávéház Budapest, Apponyi (volt Kigyó) **tér** Elsőrangu italok. Egész nap kitünő meleg konyha. Külön termek. Figyelmes kiszolgálás. **Rónai Miklós és Tsa**

„LUX" DROGÉRIA KAMARAI SZÁLLITÓ **BUDAPEST, VIII. MUZEUM-KÖRUT 5. SZÁM.** Gyógyáruk, vegyszerek, kozmetikai cikkek legelőnyösebb bevásárlási forrása,

BENCZE czipőszalon Budapest, IV., Bécsi-utcza 5. szám. Félemelet

Bőrszékipar KENDI ANTAL Budapest, IV. Semmelweis-u 7. butorbőrsajtolás, bőrfaragások, butorállványok, asztalok. Nagy raktár bőrszékek és karosszékekben. Használt székek átalakitása bőrszékekre olcsóárakban

Egyenruhák a nemzeti hadsereg, pénzügyőrség, vasuti- posta- és erdészeti tisztek és altisztek, valamint bármilyen egyenruhátviselő testületek részére, továbbá sapkák, kardok, kardkötők, kardbojtok, derékszijjak, vállszijjak, nyakravalók, keztyük, bőrgamásnik, csavargamásnik, rendjelek, csillagok, zsinórok, paszományok, lovaglópálczák és mindenféle felszerelési czikkek legjobb minőségben beszerezhetők
TILLER MÓR ÉS TÁRSA CÉGNÉL
Budapest, IV., Veres Pálné-utcza 10.

CZIRING ÁRMIN és FIAI
szőrme-, szücsáru-raktára és megóvó intézete.
Budapest, Deák Ferencz-utcza 19. szám.
TELEFON 281.

Gummi haskötők, gummi harisnyák, gummi sérvkötők, mülábak, egyenestartók, suspensorok, irrigatorok, hygienikus gummiáruk, Betegápolási czikkek legnagyobb választékban kaphatók: Weszely István és Tsa utóda cégtulajdonos:
Nagy Károly Frigyes
Budapest, IV. Apponyi-tér 1.

NÁDAS női kézi munka és rajzmüterme
Budapest IV., Petőfi Sándor-utcza 11. sz.

Részletfizetésre készpénzárban kaphatók: Férfi és női ruházati cikkek, férfi öltönyök, felöltők, női kosztümök és felső kabátok. Férfi-, női és gyermek-cipők. Mindennemü textiláruk, vászon, chifon, batiszt, mosókelmék, stb. Férfi- és női fehérnemüek, ruha és kabátszövetek, férfi kalapok, valamint férfi, női és gyermek-harisnyák, stb. Varrógép és kerékpár. Tüzifa, porosz- és magyar szén. Só, bor, mindenféle szeszes italok, terményáruk, stb. a legolcsóbb napi árban. **Rákosszentmihályi Takarékpénztár R.-T. áruosztályában, Bizalom-u. 1.** Rákosi-ut sarok.

LAUFFER TIVADAR-féle BELVÁROSI
kölcsönkönyvtár
Budapest IV. ker., Váczi-utcza 19. szám.
Magyar — német — franczia — angol müvek.

Az valódi **Hollandi Három Király Tea**
a legjobb vértisztitó szer.
Óvakodjunk utánzatoktól; az eredeti készitmény kapható:
Neruda Nándor-nál Budapest, IV. kerület, Kossuth Lajos-utcza 10.
Valódi amerikai White fogkrém.

DIJTALAN SZEMORVOSI VIZSGÁLAT d. e. 1/2 12-1-ig, d. u. 4-6-ig.
„REFRACTIO" speciális látszerészeti intézet Budapest, IV. Szervita-tér 6.

Zwieback Lajos és Testvére
Budapest, IV. Váczi-utcza 14. szám.
Dus választék elegáns kész kosztümök, ruhák, köpenyek, bluzok és pongyolákban. Saját müheleyeiben méret utáni rendelések elsőrangu munkaerők által legfinomabb kivitelben a legkényesebb igényeknek megfelelően készülnek. Vidéki megrendelések pontosan eszközöltetnek.

NŐI GYÁSZRUHA KÉSZITŐ VÁLLALAT
Horváth és Halász
Budapest, Váczi-utcza 26.
Párisi-utcza sarok.
Fekete kelmék, kész női ruhák, felöltők, keztyük, gyászkülönlegességek stb. dus raktára. Gyászruhák kivánatra 4 óra alatt készittetnek. Telefon 861.

RÁCZ DÁNIEL
Női felöltők, angol kosztümök és alkalmi toilettek, blousok, pongyolák áruháza és mütermei
Sürgönyczim: „Roberácz" *BUDAPEST,*
Telefon: 167-02. *IV., Kigyó-utcza 2. sz.*

Fratelli Deisinger cégnél Budapest, Ferenciek-tere 1. (Királyi bérpalota)
Kávé * Tea * Rum.

Sneidig EGYENRUHÁKAT
olcsón és jó minőségben szállitanak
BLUM és TESTVÉRE egyenruha szállitók
Budapest, IV. Váczi-utcza 31—33. Piarista-épület.

Grünvald és Váhl
saját készitményü menyasszonyi kelengyék fehérnemüek és vászonáruk raktára. Különlegességek: Blousok és pongyolákban
BUDAPEST, IV. VÁCZI-UTCZA 26. Telefon 98

Modern és hasznos ajándék egy fényképező készülék. Nagy választékban olcsó árakon kaphatók
Pejtsik Károly fényképészeti czikkek szaküzletében Budapest
IV. Városház-utcza 2.
Árjegyzék és utbaigazitás dijmentes. Saját müterem kizárólag amatőr czélokra.

Aranyvirág kitünő jó levélpapir discret boritékkal. Kapható: SZÉNÁSY BÉLA papiráruházában Budapest, Ferenczieк-tere 9.

ZSUFFA ISTVÁN ÉS TÁRSAI
angol gyapjuszövetek kereskedése
BUDAPEST, IV., Váczi-utcza 26. Piarista-utcza sarok.
Állandó nagy raktár elsőrendü angol-, skót- és irland szövetekben valamint selyem- és egyéb bélésárukban

Budapest szenzáczióját képezik
ELSNER OSZKÁR áruházai
főüzlet IV. Párizsi-utcza 3. sz. Koronaherczeg-utcza sarok.
Nagy választék szalagokban, csipkékben, jabots echarpe, shawlokban és mindennemü divatczikkekben.

Telefon 102—11. Telefon 102—12
NAGY IMRE virágnagykereskedő
Budapest, IV., Fővám-tér 5.
(a központi vásárcsarnok átellenében.)
A Czigány János czégnek évek óta kizárólagos tulajdonosa
Modern kertészeti telepem: II., Pasaréti-ut 64.

KERTÉSZ TÓDOR
Budapest IV., Kristóf-tér.
Football, athletika, lawntennis sport összes kellékei nagy választékban. Tenis raket javitást és ujra hurozást gyorsan elkészit

Holzer divatháza
Bpest, IV. Kossuth-Lajosu. 9.
Külön női fehérnemü osztály

Vászon és damasztáruk, házilag készitett fehérnemüek, a legszolidubb kivitelben - a legolcsóbban - a rég bevált
VILCSEK VILMOS
kelengyeházban.
Budapest, IV. Kecskeméti-utcza 9.

A Münchengrätzi czipőgyár r. t.
BUDAPEST, IV., KOSSUTH LAJOS-UTCZA 15. szám.
tavaszi ujdonságok nagy választékban.

SUGÁR VILMOS
Budapest, IV. Deák Ferenc-utca 23.
(Deák-tér sarok)
Megérkeztek a tavaszi ujdonságok férfi és női szövetek selyem, bársony és flanellekben dus választék.

Dona Döme és Tsa
papirkereskedése, a poprádi gyár raktára
Budapest, IV. ker., Régi posta-u. 6.
Ajánlja a PÉTERFALVI gyárban készült Oceán-tengerentuli levélpapirt valamint egyéb igen diszes levélpapirokat és minden ezakmába vágó czikkeket
Vidéki megrendeléseket pontosan teljesit.

Telefon József 55–85.
STEPANEK ANTAL
orvosi müszer-, kötszer- és orthopädiai gépek gyára. Budapest, Szentkirályi-utcza 49.
Készíti az összes orvosi müszereket és betegápolási cikkeket. Mint: mülábakat, támgépeket, sérvkötőket, haskötőket és görcsér elleni harisnyákat.

Szemere Gáspár szalag, csipke, himzés, zsinór, paszomány, gyöngy, gomb, tü, fonal, csat, övek, csipkeszövetek, fémkelmék, ruhaselymek stb. kereskedése. Állandó raktár divatujdonságokban.
TELEFON 118–11. IV. Deák Ferenc-utca 13.

Hölgyeket nem, de férfiakat és fiukat tetőtől-talpig kifogástalan eleganciával **öltöztet**
a Platschek Áruház
Budapest, IV., Károly-körut 28.
Elsőrendü minőségek. Szigoruan szabott árak.
Kérjen árjegyzéket!

Radó József
bluz, ruha, pongyola női divatháza
Budapest, Ferenciek-tere 1. (Kir bérpalota)

JESCO a cipőipar csodája! Utólérhetetlen forma, elegánczia és tartósság tekintetében. Fél és magas czipők.
Főraktár: DEUTSCH ANTAL
Budapest, IV., Kecskeméti-u. 19.

SALZER J. PAPIRÁRUGYÁR
TELEFON: József 101–30.
készit legfinomabb pouder-dobozokat és parfüm casettáka csak a legfinomabb kivitelben. Külön osztály cukrász papir kellékek gyártására. (Gyártelep: VI., Lehel-utca 9.)
Városi iroda: IV. Ferencz József-rakpart 15.

NOEMI SHAMPOON a legjobb fej- és hajmosópor
KISS LÁSZLÓ drogeria
IV. Veres Pálné-utcza 10

RADÓ ALADÁR
bluz- és pongyola divatáruháza
Budapest, IV., Kristóf-tér 6. szám.

LÁSZLÓ és FEKETE
NŐI- ÉS FÉRFI DIVATKELMÉK ÁRUHÁZA
Budapest, IV., Koronaherczeg-u. 14-16.

Régi magyar és osztrák
BÉLYEGEKET és GYÜJTEMÉNYEKET
lehetőleg eredeti boritékon
MAGAS ÁRON VESZ:
Neuberger S., bélyegkereskedő, Budapest IV. Károly-körut 6. szám.

VARGA SÁNDOR
fűszer és csemege kereskedő
Budapest, VII., Baross-tér 20. (A szobor előtt.)
Ajánlja mindig kitünően felszerelt üzletét, mint szolid bevásárlási forrást. Elsőrendü csemegék, sajtok és gyümölcsök.

BETEGÁPOLÁS. Az összes gyógykezelési eszközök, u. m. sérvkötők, haskötők, gummi görcsér-harisnyák, egyenestartók, testegyenészeti gépek. mülábak, mükarok, kötszerek, teljes gyermekágyas felszerelések, masszáló- és villamosgépek a legmegbizhatóbb minőségben csakis
Fischer Péter és Társa részv.-társ. czégnél
most IV. ker., Kálvin-tér 3. szám
szerezhetők be. — Most megjelent legujabb képes árjegyzéket kivánatra bérmentve titoktartás mellett azonnal küldjük.
Telefon József 19–24. Alapittatott 18 0

Stern József r.-t.
alapitva 1860.
Budapest, Kálvin-tér 1.
Divatkelmék, mosóáruk, selymek, sifonok, vásznak, férfi- és női-fehérnemüek, kötöttáruk és kész nőiruhák legelőnyösebb beváshárló forrása.

Neuwald Illés utódai könyvnyomda Bpest, VIII., Üllői-ut 48. Kiadótulajdonos: Balázsovich Zoltánné.

XXVI. évfolyam. Rákosszentmihály, 1926. vasárnap, május 16. 20. szám.

RÁKOS VIDÉKE

TÁRSADALMI, KÖZIGAZGATÁSI ÉS KÖZGAZDASÁGI HETILAP.
RÁKOSSZENTMIHÁLY NAGYKÖZSÉG ÉS SZÁMOS EGYESÜLET HIVATALOS LAPJA.

Szerkesztőség és kiadóhivatal: Rákosszentmihály, Szentkorona-utca 37.

Megjelenik minden vasárnap.

Felelős szerkesztő: BALÁZSOVICH ZOLTÁN.

Előfizetési ár: Egész évre 120000. K
Fél évre: . . 60000. „
Negyed évre: 30000. „
Egyes szám ára 3000 korona
Hirdetéseket felvesz a kiadóhivatal.

Magyar asszonyok.

Irta: dr. Réthey Ferencné.

Nagy magyar éjszakában, midőn a nemzet energiája vesztett háboru után már-már elfogyott, — lelke a forradalmak és kommunizmus borzalmai után a kétségbeesés kinjában vergődött, — kigyultak az égen a csillagok. Nem véletlen müve volt ez. A magyarok Istene, — akinek elhatározásából őseink megteremthették az ezeréves Magyarországot, — aki ugy látta jónak, hogy e nép még nem bünhődte meg a multat és jövendőt, — ő gyujtotta fel vergődő, szomoru magyar lelkünkben az emlékezés fényes csillagát, hogy hinni tudjunk a nemzet jövőjében, hitért, reményért a multhoz menekülünk! Felnéztünk az égre, a nagy magyar éjszaka fényes csillagaira, Széchenyi István, Petőfi, Madách, Jókai centennáriuma megihlette a lelkünket. Megindította a lelkünkben azt a folyamatot, mely a halódó nemzetet visszarántja a külső és belső ellenségei részére ásott sir széléről és megtanitja ujra bizni a saját erejében. Azután jött ismét egy ünnepnap. Megirta Herczeg Ferenc „A hidat". Büszke okunk és jogunk van ünnepelni. És ez az ünnep a lelkünkben megindult folyamatot, a nemzet erejébe vetett bizodalmat megerősiti.

De ugy érezzük, ez a lelki folyamat még mindig nem elég erős arra, hogy a nemzet jövőjébe vetett hit, — saját erejébe vetett bizodalom helyét ujból a csüggedés fel ne válthassa.

Ismét nem a véletlen müve, de aki nemzetek életét vagy elmulását meghatározza, Ő irányitotta tekintetünket a magyar éjszaka legfényesebb csillagára, — aki nemcsak legnagyobb történelmi alakunk, — de a magyar nemzet lelkében: eszme. A magyar nemzet élni akaró érzéseinek szimboluma, akit a földi életében igy neveztek: II. Rákóczi Ferenc!

A történelem feljegyezte róla, hogy 1676. március 27-én született Bozsiban, mint I. Rákóci Ferenc és Zrinyi Ilona fia. – Ő volt a magyar szabadságharcok legnagyobb alakja és az utolsó magyar fejedelem. Nevének puszta emlitése lelkesedésre, tettre, lángra lobbantja a magyar nemzet vérét és ugy érezzük e név emlitésénél magyarabbak akarunk lenni minden idők magyarjánál! De ha a nagyok legnagyobbika volt is Rákóczi Ferenc, — legnagyobb emberi tulajdonságaira anyja, — magyar anya nevelte: Zrinyi Ilona. És ha Rákóczi Ferenc nevének emlitésénél ugy érezzük, hogy szeretnénk magyarabbak lenni minden idők magyarjainál, — Zrinyi Ilona nevének emlitésénél ugy érezzük mi magyar asszonyok, szeretnénk jók lenni, mint az ő korának asszonyai, nevelni olyan hazafiakat, mit ők, — a Nagyasszonyok neveltek.

A történelem feljegyezte, hogy II. Rákóczi Ferenc nagy lelkét 1735. április 8-án, nagypénteken lehelte ki, — hüséges iródeákja, Mikes Kelemen és a fejedelemért rajongó hüséges kis magyar bujdosó csapat, kemény kurucok mélységes fájdalma és keserü könnyhullatások közepette. Holttestét rendelkezéséhez képest felboncolták, a konstantinápolyi lazaristák St. Benoit templomának kápolnájában anyja mellé temették, szivét pedig Franciaországba küldték, Grosbois nevü község zárdájába.

1906. októberben teljesült a magyar nemzet régi, hő vágya és királyi engedelemmel hazahozattuk II. Rákóczi Ferenc, Zrinyi Ilona, Thökölyi Imre, gr. Bercsényi Miklós és Bercsényiné Csáky Krisztina hamvait. Mit érzett a szivünk, midőn a hazájukat legjobban, leghivebben szerető magyarok hamvait harangzugás és százezrek könnyes szemeitől kisérve, honi földbe temettük, azt közülünk sokan végigélték, akik a nagy temetésen ott voltunk. Én mint kicsi leány ott voltam és öntudatlanul az az érzésem volt, hogy mi ottan valamennyien fogadást, szent esküvést tettünk a fejedelemnek. Ez a gyermekkori érzésem egész életemen át elkisért, ha Rákóczi nevét kiejtettem. Ma tudom, hogy ez az érzés minden magyar lelkében él, és az az öntudatlan fogadalom, — az a szent esküvés igy szólt: „utolsó magyar fejedelem, haza hoztunk, hogy honi földben, imádott hazánk, felvidékünk földjében legyen örök nyugodalmad, — fogadjuk, — hogy az a föld, hazánk földje."

A jövőbe vetett hittel, — a saját erőnkbe, dolgozniakarásunkba vetett bizalommal.

Magyar nemzet, Rákóczi szelleme éljen közöttetek magyar asszonyok! Zrinyi Ilona példáját kövessétek! Magyar anyák, dolgozzunk azon, hogy a jövő nemzedék anyáit olyanokká neveljük, hogy ők azt a generációt, amely hivatva lesz Rákóczi Ferencnek tett fogadalmunkat megvalósitani, — nevelni tudják. Nevelni önzetlen, lelkes hazaszeretetre és törhetetlen jellemre. A mai anyák nevelését, hogy nevelni tudjanak és a mai leánynemzedék, a jövő nagyra hivatott nemzedék anyáinak nevelését óhajtja a sashalmi MANSZ is az ő kis körében elősegiteni azzal, hogy kölcsönkönyvtár létesitésével, keresztény és nemzeti irányu jó könyvek olvasását részükre lehetővé teszi.

Ezt a példát kövessék szerte az országban a magyar asszonyok!

Szinház.

Szivet sajgató szomoruság szakadt csütörtökön és pénteken szintársulatunkra. „A névtelen asszony" cimü izgalmas drámát alig nézte néhány ember, pedig szinészeink igyekezete és élvezetes produkciója a legnagyobb érdeklődést és méltánylást érdemelte volna. Ivanovics Hermin igen nagy sikert aratott a nehéz főszerepben. Méltó partnere volt Szőke Imre és dicséretet érdemel Áldory, Salyné, Pelsőczy, Rácz vezetésével az egész együttes. Ugyanilyen szomoru volt a nézőtér pénteken

Lapunk mai száma 8 oldal.

este. Nem tudunk nagyobb dicséretet mondani derék színészeinkről, mint azt, hogy pusztán önérzetből, a rossz időben odafáradt néhány bérlő megbecsüléséül, lelkesen és szépen végigjátszották az „Iglói diákok"-at. A kedves darab ezuttal sem tévesztette el hatását. Mindenki helyén volt. Csapó Ildikó lelkes közvetlenséggel játszott, Áldory, Pelsőczy, Rácz, Szőke, Saly, Bognár János és többi mind kitünő alakitásokat produkáltak.

Szombaton végre felengedett a közönyösség fagya: szépen telt házban gyönyörködtünk, de gyönyörködhetett a közönség is színészeink kitünő játékában. Olyan előadást produkáltak, amelyre méltán büszkék lehetnek és amelynek érdeméből mit sem von le, hogy hitvány darabra pazarolták. A „Dr. Szabó Juci" divatossá tett budapesti ujdonság, amelyre a közönség joggal kiváncsi és igen helyes, ha a társulat publikuma igényeinek kielégitésére törekszik. Más lapra tartozik azután, hogy a nagyreklámu darab témáját visszataszitónak, erkölcsét, a végső jóvátétel ellenére is, alantasnak, alakjait valószinütleneknek, szellemét idegennek, mosdatlanságát szégyenletesnek tartjuk, amiken nem enyhit a szöveg ötletessége és — némely helyen — mulatságossága sem.

A fővárosi közönség izlésének szomoru képe, hogy ez a darab századik előadása felé közeledik. Színészeink játéka ellenben, mint mondottuk, kitünő volt. Ivanovics Hermin, Csapó Ildikó és Salyné egyaránt kiválóak voltak. Szőke Imre egyik legszebb diadalát aratta a pompásan játszott főszerepben. Áldory, mint mindig, emberábrázoló tehetségét csillogtatta ezuttal is. Pelsőczy szerényen epizódszereppel elégedett meg. — Vasárnap meglehetős számu közönség mulatott igen jól a „Szászorszép" cimü Zerkovitz operetten, melynek fülbemászó, könnyü zenéje és mókái kitünően érvényesültek a jó előadásban, mely a szövegkönyv satnyaságát és az alakok ócskaságát is megenyhitette. F. Peéry Ilus aranyos kedélye, humora, Lándory Mária szárnyaló éneke magával ragadta a közönséget. A kedves Rác, a kitünő humoru Áldory és Pelsőczy, valamint Kárpáti, a kinek igen jó napja volt és kedves komikuma, ügyes táncolása bőven érvényesült, Salyné és az egész együttes zajos tetszésben részesült.

Hétfőn elkövetkezett, ami még Szentmihályon nem történt: a közönség részvétlensége miatt nem lehetett megtartani az előadást. Annál örvendetesebb volt a terem képe kedden, amikor a tüzoltóság javára, zsufolt ház előtt a „Lengyelvér" operett került szinre. Igen szép, kedves este volt. Jó darab; szép, értékes zene, kellemes, ügyes szöveg és kitünő előadás. Mindenki boldog és jókedvü volt és vidám hangulatban, megelégedetten távozott. Sok ilyen este kellene a színészeknek és a közönségnek egyaránt. Lándory Mária egyik legjobb szerepét találta meg a darabban. Csapó Ildikó és Salyné a szokott jók. Rácz, mint mindig, hódított, Kárpáti kedves és vidám volt és végre jó szerepben örvendhettünk ujra a Pelsőczy őszinte és kedvderitő komikumának. Saly és Szőke kisebb szerepekben jeleskedtek és Kovács, Horti Micivel· olyan ügyes táncot mutatott be, hogy meg kellett ismételnie. Taps és kacagás kisérte végig az egész előadást.

Szerdán megint kis közönség, de annál jobb előadás. A „Kis gróf" méltán népszerü zenéjét szivesen hallottuk ujra és gyönyörködtünk a színészek játékában. F. Peéry Illus egyéniségének minden báját és üde humorát, lelke melegségét belevitte ez egyik legjobb szerepébe. Pelsőczy László megint parádés komikus szerepben kacagtatta meg a közönséget ötletes játékával, de jó volt a többi szerepben Áldory, Lándory Mária, Rácz, Szőke, a kitünő Salyné, Saly, Kárpáti, Szakács Rózsi, Kovács és Horti Mici is.

A következő napok műsora: Pénteken: „Halló, Rákosszentmihály". Nagy kabaréest. Öt kis vidám darab és sok magánszám. Aki kacagni akar, el ne mulassza ezt az estét. Szombaton, a polgári fiuiskola

Ha meg vagy elégedve szólj másnak is.
Ha nem vagy megelégedve — szólj nekem.

Kirschner József sütőmester
SASHALOM: THÖKÖLY-UT 21.

Elárusitó hely: Rákosszentmihály: Ferenc József-tér
Ajánlja mindenkor friss és elsőrendü áruit. — Pompás házikenyér, péksütemények.

Figyelem! Füszer, csemege és felvágottak Nagy választék **husvéti tojások és cukorkákban,** déligyümölcsök, halak és sajtokban. Törley pezsgők. „Hobe", Zwack és Braun likőrök. — **Borárak:** 1 liter uj fehér 8000, Gyöngyös Visontai Ó 10000, nemes kadar 10000, fehér asztali 12000, Móri ezerjó 13000, furmint 16000, Egri bikavér 16000, Tokaj hegyaljai „Ó" fehér Tállyai 18.000, Tokaji asszu és pecsenye borok az Országos Minta pince és Váci Püspöki borok a legolcsóbb napiárban eredeti Markneukircheni hegedü hurok és alkatrészek, **Dohánytőzsde.** — M. kir. Osztálysorsjegyek elárusitása, **KERNER EMIL** kereskedőnél, Rákosszentmihály, Rákosi-ut 68. **Telefon 15. szám.**

A főváros legelegánsabb és legdusabb
automobilraktára
LAURIN és KLEMENT részvénytársaság vezérképviselete
Budapest, VI., Andrássy-ut 10

Telefon 79—33. *Női kalap-különlegességek* Telefon 7 -84
Virányi J. *női kalap gyára. Kalapformázás festés és diszités elfogadtatik.*
Budapest, IV., Ferenciek-tere 3. szám.

Papek József
utóda MELEG GÁBOR
bőröndös és finom bőrárugyártó
Budapest, VIII. Rákóczi-ut 11.
Kizárólag jobb minőségü áruk.

Méró czipők legszebbek, legjobbak és legolcsóbbak
MÉRŐ L. ÉS TÁRSA
BUDAPEST, KORONAHERCZEG-UTCZA 1.

Legfinomabb Stearin- és viaszgyertyák, tömjén, mécsesek kaphatók házi és templomi használatra
Ecclesia egyházművészeti és áruforgalmi r.-t.
cégnél,
Budapest, IV., Váci-utca 59. sz.

Scheiber ruhák, bluzok, aljak legszebbek, legjobbak
IV. EGYETEM-U. 7. és legolcsóbbak.

Baume de Petrole amerikai Petrol hajbalzsam a legjobb hajápoló szer, mely megakadályozza a hajhullást erősiti a hajgyökeret s elősegiti a hajnövést, fényessé és hajlékonnyá teszi a hajat. Egyedüli főraktár: **Petrovics Miklós**
drogista és illatszerész Budapest, IV. Bécsi-utca 2. Telefon 37-69.

javára: „Alexandra". Vasárnap, Géczy István hires népszinműve: „A régi szerető". Hétfőn: Siófoki kalandok kacagtató bohózat helyett közkivánatra a „Jó éjt Muki" pompás bohózat kerül szinre, mely már kisszámu közönség előtt nagy sikert aratott. Ezuttal fokozza az előadás érdekességét, hogy a főszerepet az eltávozott Fekete helyett Áldory játssza, a tanár szerepét pedig Pelsőczy veszi át. Kedden Gárdonyi est. F. Szalontay Ferike vendégfelléptével a „Bor"-t, Gárdonyi legjobb darabját adják. Szerdán az ev. templom javára az „Obsitos" dr. Ungárné Papp Katinka és Nagy Gyula, a „Renesszánsz" szinház müvésze vendégfelléptével és végül csütörtökön, május 20-án bucsuelőadásul, a „Mansz" javára, „Hoffmann meséi" Offenbach operája.

Május 20-án bucsuzik a társulat. Tegyük jóvá az utolsó napok alatt azt a sok fájdalmat és kárt, amit kedves társulatunk az évad eddigi folyamán szenvedett. Legyenek legalább most, végül telt házaik, hogy a veszteséget legalább részben pótolva, tovább indulhassanak rögös utjukon. Egy kis jóakarattal sok mindent jóvá lehet még tenni. Az egyesületek szinpártoló mozgalma már eddig is néhány szép estét biztositott. Kövessük a példát!

HIREK.

Levente zászlószentelés. Május 16-án, most vasárnap tartják Rákosszentmihályon, a már részletesen ismertetett programm szerint a levente zászló-szentelő ünnepélyt, melyre legfőbb hatóságaink fejei is megigérték részvételüket. A szép ünnepély nyilvános. Belépődij nincs, a közönséget szivesen látják az RTK pályán.

A MANSZ javára. A rákosszentmihályi MANSZ javára rendezi Fehér Vilmos szintársulata május hó 20-án, csütörtökön bucsuelőadását, mely alkalommal Offenbach remekművét, a „Hoffmann meséi" operát hozza szinre. A merész és szép vállalkozás egymagában is a legmelegebb érdeklődésre méltó, annál inkább pártfogást érdemel az előadás a MANSZ kapcsolata révén és mint bucsut is meg kell végül édesiteni, hogy tekintélyes jövedelmével lehetővé tegyük a társulat továbbutazását. Május 20-án kicsinek kell lenni a teremnek!

Iskolaszéki ülés. A községi polgári leányiskola iskolaszéke ülést tartott Krenedits Sándor elnöklete alatt. A jegyzőkönyvet Szabó József és Schvarczl József hitelesitették. Tiszayné igazgató bejelentette, hogy a hetedik tanári állás megszüntetéséhez a kultuszminiszter is hozzájárult. Dr. Benes Jenőnének elhunyt férje után kir. tanfelügyelői özvegyi nyugdijat és neveltető segitséget folyósitott a miniszter. Ugyancsak örvendetesen megadták az engedélyt a két éves kereskedelmi tanfolyam szervezésére, mely a budapesti Thökölyuti hasonló intézet mintájára szeptemberben megnyilik polgári leányiskolánkban, hogy a leánykák szakszerü továbbképzéséről itt helyben gondoskodjék. Azt is tervezik, hogy a környékről is felvesznek növendékeket, akiket helybeli jobb családonál helyeznek el, ezen az uton is mellékjövedelmet biztositván a szerényebb keresetü családok számára. A tanári testület státusrendezésével kapcsolatosan hét millió K különbözet kifizetése terheli a községet. Ennek kiutalványozása iránt megkeresést intéz az iskolaszék az előljárósághoz. November elsejére — köztudomás szerint — felszabadulnak a helybeli lakások és felemelkednek a lakásbérek. A tanári kar eddig békebeli lakásbérének csak felét kapta, az iskolaszék most felemelte a lakásbért julius elsejétől kezdődően a teljes békebeli összegre, a mely ugyan még mindig nem felel meg a helybeli viszonyoknak, de mégis méltányos haladást jelent az eddigi állapottal szemben. A többlet kiadás fedezése ügyében megkeresést intéznek a községhez. Az iskolában a szokásos évvégi összefoglalásokat, amelyek a polgári iskolában a vizsgálatokat pótolják, junius 15—20-ig tartják meg és arra meghivták az iskolaszék tagjait is. Tiszayné megköszönte még az iskolaszék jóindulatát, s az ülés véget ért.

Kerékpárokat, varrógépeket és különféle **órákat** tartok raktáron és **kedvező részletfizetésre árusitom.** Órákat, gépeket **jótállás mellett** elfogadok **javitásra.**

FARKAS JENŐ Rakosszentmihály,
Corvin-utca és Rákosi-ut sarok.

Villamos főzőedények, főzőlapok, vasaló, porszivó, motor, csillár, izzólámpa. Elsőrendü minőség. Kedvező fizetési feltételek! A „Phöbus" rákosszentmihályi raktárában (Rákosi-ut 46 szám.) Felvilágositással szolgál a Phöbus irodája.

Schmideg szőrmeház
BUDAPEST IV., PÁRISI-UTCZA 6. SZÁM.
Szörmekülönlegességek, kabátok dus választékban. Megóvásra vállal mindennemü szőrméket.
Átalakitások, javitások jutányosan.

LIPCSEI VILMOS
RUHA, PONGYOLA és BLUZ
KÜLÖNLEGESSÉGEK ÁRUHÁZA
BUDAPEST, IV. KER. KIGYÓ-TÉR 4. SZÁM.

Mende Pál BUDAPEST IV., VÁCZI-U. 1.
férfi- és női divatáru
különlegességek.

Ön kedvező részletfizetési
feltételek mellett vásárolhat vagy rendelhet
átmeneti és tavaszikabátokat
férfi, fiu és leánykák részére, **tiszta gyapjuszövetből** a legjobb kivitelben, az országszerte ismert és ujból megnyilt (a volt Kossuth Lajos-utcai)
Wolf ruhááruházában
most IV., Gerlóczy-utca 1. szám.
Külön mértékszerinti szabóság. Külön gyermekruha osztály. TELEFON: 124—59.

Állandó butorkiállitás ooo **Grosshändler J.**
Budapest, IV. Semmelweis-utca 17.
A legszebb készletek legfinomabb háló-, ebédlő-, uri- és szalon-berendezésekben.

Női felöltők, estélyi és utcai ruhák
meglepő olcsó árakon
REICH HENRIK czégnél
Budapest, IV., Egyetem-u 9.

Tetőtől talpig ruház az ujból megnyil
TULIPÁN gyermekotthon áruház
Raktáron vannak az összes **gyermekruházati cikkek** (csecsemőtől 18 éves korig) **igen jutányos árakban. Izlésben minőségben, megbizhatóságban DARVAS cég a régi!**
UJ HELYISÉGE;
IV. ker., Apponyi-tér 5. szám.
Belvárosi Takarékpénztár épület.

Kitünő ó és uj badacsonyi és izsáki bor Rákosszentmihály Takarékpénztár

Választmányi ülés. A Nagykaszinó választmánya mult szombaton ülést tartott. Krenedits Sándor elnök üdvözölte az ujonnan alakult választmányt, majd napirend előtt bejelentette id. Weinwurm János rendes tag elhunytát. Emlékét jegyzőkönyvükben megörökitik. Elhatározták, hogy helyiségeik bérletére a szerződést ujabb 10 évre meghosszabbitják, melynek megkötésére Balázsovich Zoltán alelnököt, Molnár Gyula igazgatót s a két jegyzőkönyvhitelesitőt küldték ki. A szintársulattal szemben csak a villamfogyasztás megtérítését kötötték ki, mig a terembérleti összeget elengedték. A Levente-Egyesület zászlószentelő-ünnepélyén részt vesznek, a szeget 100.000 koronával megváltják s beverésével Molnár Gyula igazgatót bizták meg. Igazgató jelentését az 5-én tartott szinielőadás bevételéről s a kuglizó elkészültéről, tudomásul vették s az elnökséget megbizták, hogy Krenedits Gyula, Sebes Richárd és Kubinyecz Lajos dr. közbenjöttével, a játékszabályokat dolgozza ki. Kamarás László könyvtáros jelentését hallgatták ezután meg s kérik tagjaikat, kiknél könyvtári könyvek vannak, szolgáltassák be, nehogy névreszóló felszólitásokat kelljen kibocsájtani. Harsády József ny. postaellenőrt, Juhász István magántisztviselőt, ifj. Szabó Sándor számtanácsost és Szmrecsányi Lajos forgatmi-adóellenőrt rendes tagnak felvették s Varga Gyula budapesti lakos, rendes tagot, kérésére kültagnak átminősitették. Egyben elhatározták, hogy az uj tagok belépéskor félévi tagdijat előre fizetnek. A jegyzőkönyvet Wayand Károly és Gaulinszky Andor hitelesitették.

Inditvány. A következő levelet kaptuk: T. Szerkesztő ur! Ugy olvastam nemrégiben, hogy a Phőbusznak a községgel kötött szerződéses viszonyában megszüntek a háborus korlátozások, tehát a község ismét részesül a vállalat jövedelmében. Nem tudom, mekkora ez a részesedés, de arra emlékszem, hogy még a háboru előtt elhatározták, hogy az ilyen cimen szerzett bevételből a közvilágitás fejlesztéséről gondoskodik a község. Ezen az alapon merek felszólalni és azt a tisztelteljes inditványt teszem, tetessen a község, ha csakugyan áll valami ilyen bevétel rendelkezésére, a Ferencz József-térre vagy két ivlámpát, a mellyel nem csak diszitené a község főterét, hanem véget vetne annak a szomoru sötétségnek, mely piacunkon honol és nemcsak sáros időben kellemetlen, hanem az este érkező falusi árusokba is gyakran belebotlasztja a járókelőket. Valóban lekötelezné az előljáróság a lakosságot, ha kivilágittatná főterünket, a hol manapság az éjjeli órákban akárki nyakonvághatná az embert, a nélkül, hogy sejteni lehetne, hogy ki pajkoskodik vele. Tisztelettel, (aláirás).

Alexandra. Az Alexandra volt a budapesti évad legnagyobb operett sikere. Ezt az ujdonságot mutatja be most szombaton szintársulatunk, még pedig a polgári fiuiskola javára. Otthon maradhat-e valaki, a mikor ilyen darabot, ilyen cél érdekében hoznak szinre?

Az Anna-Árpád telep végleg Cinkotáé. Az Anna-Árpád telep elszakadása ügyében kimondta a belügyminiszter a végső döntő szót. A felülvizsgálati kérelmet elutasitotta és a telepeknek Cinkotához csatolását jóváhagyta. Az átkapcsolás julius elsejével veszi kezdetét, a mikorra a szétválás előkészitését is befejezik.

Táncvizsgálat. Május 16-án, most vasárnap d. u. 4 órakor lesz a polgári leányiskola tánctanfolyamának záróvizsgálata a Nagykaszinó szinháztermében. Fehér Vilmos szinigazgató a vizsgálatra szivességből átengedte a saját zongoráját, mert a kaszinó zongorája alapos javitásra szorul.

Hymen. Malomsoky József régi lakostársunk kedves leányát Bözsikét e hónap 9-én eljegyezte dr. Rudó Bálint Szikszóról.

Képviselőtestületi közgyülés. Rákosszentmihály képviselőtestülete közgyülést tartott szerdán d. u. Kecskeméthy Vince biró elnökölt, Krenedits Sándor főjegyző volt az előadó és kivülök huszonhét tag jelent meg. A jegyzőkönyvet Wayand Károly és Poros István hitelesitették. A közkutak, motorok és községi épületek kályhái gondozását Kamecker Alajos helybeli lakatosra bizták. Horváth István piacbérlő terhén olyan módon könnyitettek, hogy a sertésvásár ellenőrzésével járó

Jelzálogkölcsönöket 1 évi időtartamra lakóházakra a becsérték 25 százaléka erejéig előnyös feltételek mellett közvetit a Rákosszentmihályi takarékpénztár r. t. Kellékek: telekkönyvi kivonat, tüzbiztositási kötvény és folyó évi dijnyugta.

Használt régi, massziv ebédlőberendezés igen olcsón eladó Rákosfalván. Értekezés délelőtt 2 óráig József 99–65. Friedmann.

Rákosszentmihályon a Templom-utcában igen szép telek, 206 négyszögöl, — előnyös áron **eladó. Klimkó** Sashalom-utca 2. szám.

Tüzifa: elsőrendü bükk, kapható **valódi porosz szén** versenyképes áron. A megrendelést saját lovaimmal **házhoz szállitom.** Uj vállalatomat a t. közönség szives pártfogásába ajánlom. **KLEIN JÓZSEF** Rákosszentmihály, Remény-utca 21. sz.

A Cinkota Hév. Budapest Kerepesi uti állomáson levő **Cukorka árusitás** tisztelettel ajánlja tisztán kezelt cukorka- és csokoládé különlegességeit. Rendkivül olcsó árak. Szives támogatást kér **Rosner Hugó.**

Pénzt folyósit fedezet mellett, átvesz magas heti kamatozással a békebeli **Mezey Bank és Pénzváltó Üzlet hitelosztálya Budapest IV., Magyar-utca 3.** (Kossuth Lajos-utca sarok.)

Kun Sándor Festék, kátrány és vegyi termékek gyári raktára **Budapest, Ferencz József-rakpart 16.** Állandó raktár az összes hajózási anyagok és hajózási felszerelési czikkekben. Román és portland-czement gyári raktára. Telefonszám: 61–23.

RIPKA KÁROLY
kárpitos és diszitő Rákosszentmihály, LECHNER LAJOS-UTCA 23. Toros-utca sarok. Specialista az angol bőrbutorok készitésében, javitásában és festésében. Vállalok minden e szakmába vágó munkálatokat. Kárpitos butorok részletfizetésre kaphatók.

MAGYAR CONFEKTIO MŰVEK R. T. Ezelőtt: **UNGÁR LIPÓT BUDAPEST, IV., KOSSUTH LAJOS-UTCZA 2.**

Bokaszoritó KELETIJ. orvosi műszer és testegyenesitő gépek gyára **harisnya Budapest, IV. Petőfi Sándor-utca 17.**

BARANYAY VENDEL, SZOBRÁSZ VÁLLALKOZÓ **Budapest, IV. Irányi-u. 25.** Telefon József 151-98 Elvállal szobrászati munkákat, épület homlokzatok javitását estését, diszitését, mükő-lépcsők, lábazatok, kertivirágvazák keritések stb. készitését jutányos árban.

Belvárosi kávéház Budapest, Apponyi (volt Kigyó) tér Elsőrangu italok. Egész nap kitünő meleg konyha. Külön termek. Figyelmes kiszolgálás. **Rónai Miklós és Tsa**

„LUX" DROGÉRIA
KAMARAI SZÁLLITÓ BUDAPEST, VIII. MUZEUM-KÖRUT 5. SZÁM. Gyógyáruk, vegyszerek. kozmetikai cikkek legelőnyösebb bevásárlási forrása,

BENCZE czipőszalon Budapest, IV., Bécsi-utca 5. szám. Félemelet

Bőrszékipar KENDI ANTAL Budapest, IV. Semmelweis-u 7. butorbőrsajtolás, bőrfaragások, butorállványok, aszialok. Nagy raktár bőrszékek és karosszékekben. Használt székek átalakitása bőrszékekre olcsóárakban

állatorvosi dijak fizetését a község vállalta magára. A vásár sikerének fokozása érdekében pedig felirnak a kereskedelmi miniszterhez, hogy a vásárt csütörtök helyett vasárnap reggel 6—10 óra közt tarthassák. A kultuszminiszter nem engedte meg, hogy a központi iskola igazgatói lakását tantermekké alakitsák át, azzal a furcsa megokolással, hogy „a tantermek előállitása a község feladata". Éppen ezt akarta a község, de — ime — nem engedik. A képviselőtestület most aztán arra kéri a minisztert, hogy az igazgatói lakás eddig fel nem vett, de a községet illető lakásbéreit sürgősen utalványozza ki, hogy a lakást annak felhasználásával használhatóvá tehessék, mert erre a községnek nincs más fedezete. Egyhangulag elhatározta a képviselőtestület, hogy a Regele János-utcából nyiló zsákutcát, mely ebben a mivoltában valóságos szégyene a község legszebb részének, sürgősen megnyitja a Bizalom-utcáig. Megbizták az előljáróságot, hogy az érdekelt telektulajdonosokkal sürgősen jusson megegyezésre, esetleg pedig a kisajátitó eljárást tegye folyamatba, mert nem csak az utcamenti ingatlantulajdanosok nagy érdeke az utca megnyitása, hanem szépészeti, közegészségi és közrendészeti szempontból is sürgősen kivánatos, hogy a templom utcáinak ez a folytatása megnyiljék és az egész környezethez méltóképen rendezett állapotba jusson. A vármegye törvényhatósága elfogadta Rákosszentmihály és Sashalom érvelését és a két község egyesitésének mellőzése mellett döntött. A képviselőtestület zajos örömmel vette tudomásul a határozatot. A polgári leányiskola tanári karának a békebeli lakásbért utalványozták julius elsejétől, megszavazták a statusrendezésből eredő pótilletményeket és ugyanigy rendezték a községi tisztviselők lakásbér illetékét is. A forradalmak okozta károk megtérítésének biztositására szolgáló telekkönyvi előjegyzések törléséhez hozzájárul, de azzal a feltétellel, hogy az érdekelt fél a felmerült kötségek reá eső részét megtéríti. Erdélyi Sándornak drogeria felállitása iránt előterjesztett kérelmét pártoló javaslattal terjesztik fel. — Tiszayné, Kökény Margit, polgári iskolai igazgató községházi lakását november elsejére felmondották, mivel az igazgatónő maga is változtatni kivánja lakását. A felszabaduló két szobát az államkincstárnak adják bérbe forgalmi-adóhivatal céljára, mert a cinkotai forgalmi-adóhivatalt novembertől községünkbe helyezik át. A Rákosszentmihályi Nagykaszinó bérleti szerződését jóváhagyták, valamint jóváhagyták a postahivatal bérének megállapitását és a Hangya és Renner dr. gyógyszerész bérleti szerződését. A Hév. közli, hogy a reggeli vonatokat nem indithatja korábban. Az átiratot kiadták annak a vegyes bizottságnak, amely közlekedésünk kérdésével foglalkozik és a kereskedelmi miniszternél keres orvoslást. A felszaporodott adóhátralékok behajtására ideiglenes végrehajtót alkalmaztak, a beteg Décsy Jenó irodatiszt szabadságát pedig meghosszabbitották és Orbán Antalt bizták meg helyettesitésével. Sok optálás, honossági és illetőségi ügy pergett le a napirend végén.

Szentmihályi Miska.

— Ugy-e, szerkesztő bácsi, maguk irták a lapba, hogy egy kutyaszájkosarat találtak és átvehető a kiadóhivatalban?
— Igen, fiam.
— Jelentkezett a tulajdonos?
— Nem.
— Tetszik tudni, hogy miért nem?
— ?
— Mert a kutyák nem olvassák a Rákos Vidékét.

Szenzációs előadás az ev. templom javára. A Fehér Vilmos szintársulata az évad vége felé mind nehezebbé teszi a bucsuzkodást. Május 19-én, szerdán este az ág. h. ev. templom javára rendez előadást, a melyet két vendégfellépés tesz külön is szenzációssá. Ugyanis az „Obsitos"-ban az egyik főszerepet dr. Ungárné Papp Katinka, a mi drága művésznőnk vállalta el, másik vendégünk pedig egy régi kitünő művész lesz, Nagy Gyula, a kolozsvári Nemzeti Szinház volt tagja, jelenleg a budapesti Renesszánsz szinház komikusa, a kinek egyik legjobb szerepe az Obsitos „Százszorszép" házalója. Nagyszerü előadás fogja tehát a kegyes célt szolgálni, a melynek nézőtéri sikere érdekében széleskörü társadalmi mozgalom indult meg.

Egyezség. A Rákosmenti fakereskedelmi rt. kényszeregyezségi ügyében kedvező fordulat történt. A vállalat a fakereskedők és faiparosok hitelezői védőegylete utján magánegyezséget kötött hitelezőivel, kiknek 75%-a elfogadta a 25%-os ajánlatot. Az igazgatóság ezek után reméli, hogy a vállalat a jövőben megerősödve állhat a közönség rendelkezésére.

A növendékek szeretete. Ritka módon nyilvánult meg a növendékek szeretete elemi iskolánk egyik kiválóan buzgó és népszerü tanitónőjével szemben. Kamarás Lászlóné a napokban ünnepelte nevenapját és Gizella napja reggelén hatvan kis növendéke hatvan virággal állitott be az iskolába és a szeretett tanitónőt dallal, beszéddel üdvözölték.

Hév. matiné. A „Budapesti helyiérdekü vasutak" tiszti dalköre fényesen sikerült matinét rendezett vasárnap a keleti pályaudvar tanácstermében. A magas szinvonalu müsorban nagy sikert aratott Hóra Vali a Lohengrin „Elza imája" müvészien előadott részletével. A Schubert es dur vonósnégyesével Kenessey Béla, Nemes Béla, Csattogányi Isván és Faludy Sándor keltett nagy és mély hatást. Salmenné Kring Olga, ki rákosszentmihályi szerepléséből kedves ismerőse közönségünknek, viharos tapsokat aratott remek énekszámaival. Thegze-Gerber Miklós, a nagytehetségü dalköltő legszebb szerzeményeit énekelte dr. Nyers László operaénekes, kit maga a szerző kisért zongorán. Ennek kivételével a müsor valamennyi számát Weinzierl Gitta kisérte zongorán ismert müvészetével, s mint másodkarnagy is jelentős érdemeket szerzett a tiszti dalkörben, mely a gazdag müsor keretében több müvészi számmal tette a matiné sikerét teljessé. Meg kell jegyeznünk, hogy a rövid tudósitásban csupán azokat a számokat emeltük ki a hangverseny müsorából, amelyek helybeli vonatkozásaik révén különös érdeklődésre tarthatnak számot közönségünk körében.

Ströbl I. Nándor kirakata. Meglepetés érte a Rákosi-ut járókelőit. A Remény ucca sarka közelében hatalmas fényképészi kirakat hirdeti Ströbl I. Nándor ügyességét. A általánosan kedvelt Ströbl mester, bár a fővárosban lakik és müködik, mégis visszavágyik volt községe közönségéhez. Tervbe is vette, hogy műtermet nyit ujra községünkben. Addig is, mig ez a terve sikerül, kész örömmel jön ki felvételt készitení. Kitünően érti mesterségét, bizonyiték rá a Rákosi-uton most kiállitott fényképgyüjteménye.

SASHALMI HIREK.

Rovatvezető: **Zagyva József.**

A plébános ünneplése. Nagy Imre Leó Sashalom plébánosa május 9-én ülte meg születésének 50-ik évfordulóját. Ez alkalommal a róm. kath. kereskedelmi iskola ifjusága és tanári kara nevében egyházközségi közgyülés keretében Tóbi József üdvözölte s átadta neki emlékül Pallay József tanár festette arcképét, a jubiláns megköszönte az ünneplést és szép beszédben vázolta a papi lelkületet, mely csak szeretet és alkotni vágyás, türelem és nélkülözés. De soha nem bosszuállás, kétségbeesés. A templom ajtajában a hivek várták lelkipásztorukat. Miksó Irén szép beszédben kérte reá Isten áldását, s virágcsokrot nyujtott át neki, felajánláskor mise után a keresk. iskola növendékei Kuczkay Magda betanitásában 3 szólamu karénekben kérték a jubilánsra Isten áldását. A preciz ének könnyeket csalt minden szembe.

Jubileum. A Sashalmi Önk. Tüzoltó Testület és Mentő egyesület, Agorasztó Tivadar vármegyei alispán fővédnöksége alatt 5 éves fenállásának megünneplésével kapcsolatosan 1926. julius 4-én Sashalmon tüzoltó gyakorlati versenyt rendez. A versenyszámok a következők. 1. Vándordij. Mozdonyfecskendő gyors szerelése, 4 szivó, 4 nyomótömlővel 9 emberrel. 2. Mozdonyfecskendő iskola és gyorsszerelése 4 szivó, 4 nyomótömlővel 9 emberrel. 3. Kocsifecskendő iskola és gyorsszerelése 4 szivó, 4 nyomótömlővel 9 emberrel. 4. mozdonyfecskendő iskola és gyorsszerelése 2 szivó, 2 nyomótömlővel 5 emberrel. 5. Kocsifecskendő iskola és gyorsszerelése 2 szivó, 2 nyomótömlővel 5 emberrel. Az Orsz. szövetség szabályainak megfelelő szerek a helyszinen rendelkezésre állanak. A versenyek az Orsz. szöv. gyakorlati

Eladó beszerzési áron jókarban lévő „Torpedo" tipusu irógép; megtekinthető a Kantler-féle vendéglőben.

Kitünő asztali fehérbor „O" 1 liter 12 000 kor. Kernernél, Rákosi-ut 45.

szabályzata szerint tartatnak meg. A versenyen résztvehet a vármegye területén levő minden Önk. Testület (Budapestet kivéve.) Minden résztvevő testület nevezhet mind az 5 versenyszámra, azonban minden testület csak egy dijat nyerhet, Dijakat ajánlottak fel Pestvármegye tüzoltó szövetsége, Sashalom elöljárósága, Sashalmi Ház- és Telektulajdonosok és a sashalmi Tüzoltótestület. A vándordijat megnyerő testület köteles a következő évben a dijért versenyt rendezni, ellenkező esetben a dij visszaszáll az alapitó testületre és ugy tekintendő, mintha abban az évben ő nyerte volna meg. Valamely testületnek a vándordij akkor marad tulajdonában, ha háromszor egymásután, vagy ötször, de nem egymásután megnyerte. Nevezési dijak: 1, 2, 3, 4, 5, 50.000—50.000 korona. Nevezni lehet 1926. junius hó 12-ig a sashalmi Önkéntes tüzoltó testületnél. Rendezőtestület a versenyen nem vesz részt.

Színészet. A rovatban ezennel helyet nyitunk a magyar nemzeti kultura munkásainak. Május 6-án köszöntött be Tarr Béla szintársulata. Igen kedves operett, az „Anna-bál" került bemutatásra. Azt hittük, most már van közönsége nálunk is a színészetnek, de a csütörtök és péntek esti részvétlenség mást bizonyit. Sashalomnak igen tekintélyes számu tisztviselőcsalád s nagyszámu intelligens, képzett iparos lakossága van, hacsak szemernyi érzék van bennünk a kultura iránt, nem szabad annak megtörténni, hogy egy ilyen törekvő, tehetséges tagokból összeállitott, hivatását teljes odaadással és gondossággal betöltő társulat azzal a tudattal távozzék idő előtt községünkből, hogy itt, közvetlen a főváros külterületén, nem méltányolják törekvéseit. Baj van elég, elismerjük. Nem is arra célzunk, hogy minden család minden este ott legyen, mert akkor a Városi Szinház is kicsi lenne, de ha minden müvelt érzésü ember hetenként egyszer hozza meg az áldozatot, minden este telt ház lehet. Pénteken nem volt előadás, szombaton „Katalin cárnő", vasárnap „Régi jó Budapest" került szinre. Általában igen jól válogatott müsorral lépett Tarr igazgató a közönség elé, hogy vonzalmat és támogatást nyerjen érte. Jó az egész társulat. Tarrné, Dobó Kató temperamentumos, pajkos, vidám, kiváló ügyességgel táncol, szépen énekel. Meleg ünneplésben részesitette a szombat és vasárnap esti elég szép számos közönség B. Bellányi Kató jól alakit, hüségesen eljátszik bármilyen szerepet s ügyesen táncolt. Kellemes énekével is fokozza sikereit. Heltainé fellépésével kedves, kellemes, megnyerő szinésznőnek bizonyult. Tarr Béla igen jó alakitást nyujtott és férfias szép organuma jól érvényesül. Ács József már ismerjük, régi kedves szinészünk, igen jellegzetes, ötleteivel kirobbanásig fokozza a jó kedvet. Szécsi Sándor egyik legértékesebb tagnak mutatkozik, csaknem minden este játszik, igen szép alakitásaival máris megszerezte közönségünk szeretetét. Bogár Andor minden szava, minden mozdulata, harsogó derültséget kelt. Oroszi László eredeti, sokoldalu tehetség. Horváth Pál karmester valóban mesteri munkát végez a nehéz operettek preciz betanitásával. A jövő heti müsor elsőrangu kassza darabokból áll. Szombaton Csókos asszony, vasárnap Bocikám, hétfőn Kékszakáll 8-dik felesége, kedden A királynő rózsája. Aki kellemesen óhajt szórakozni legyen ott.

Levente estély. Szép müsoru estélyt rendeztek május 8-án a mi derék leventéink, kik eddig is csodálatosan megállták helyüket s dicsőséget hoztak Sashalom községnek. Sajnos, ugy látszik a közönség még mindig nincs tisztában ennek a szervezetnek messze kiható nemzetnevelő céljával, legalább is ezt bizonyitja az az általános részvétlenség, mely ezen a szép estén is mutatkozott. Több megértést, több szeretetet a levente intézménnyel szemben.

A sashalmi ház és telektulajdonosok egyesületének hirei.

Választmányi ülés. A Sashalmi Ház- és Telektulajdonosok Egyesülete Cocron Jakab elnöklete alatt folyó hó 5-én tartott igen látogatott választmányi élésen az egyesület diszelnökei: Joó István és Reinhardt Rezső is megjelentek. Az elnök üdvözlő szavaira Joó István köszönetet mondott a lelkes fogadtatásért. Örömmel állapitotta meg az egyesületben megnyilvánult példás összetartást és kijelentette, hogy Sashalom felvirágoztatása érdekében — ugy mint eddig is — szivvel, lélekkel fog közremüködni. A választmány egyhangulag a következő határozatokat fogadta el: Kérelemmel fordul a község elöljáróságához a jármüvek által leginkább használt utak, mint a Dittrich-ut, Thököly-ut és József főherceg-út öntözése érdekében. Előterjeszti továbbá az elöljáróságnak, hogy az összes erkölcsi testületek bevonásával járuljon a kereskedelmi kormány elé azzal a kéréssel, hogy a Horthy Miklós-utat államköltségen olajozással pormentesitsék. Javasolja továbbá, hogy az utcák fásitását oly módon mozditsa elő, hogy minden háztulajdonos, aki saját költségén gyümölcsfákat ültet és gondosan kezeli, gyümölcsét maga élvezhesse. A betegsegélyző és temetkező egyesület létesitése céljából megalakult bizottságot felhatalmazza, hogy evégből megkezdett tárgyalásait az erre illetékesekkel folytassa. A jelentkezők számától függ csupán, hogy ez a fontos kérdés rövid időn belül megoldást nyerjen. Az egyesület a sashalmi polgári fiuiskola „Hunyadi" sportkörébe, mint alapitótag lép be. Az önkéntes tüzoltó-testület fennállásának ötéves évfordulója alkalmából julius hó 5 én tartandó ünnepélyére egy dijat tüz ki és megbizta az elnökséget, hogy a részletekre nézve a tüzoltó-testület parancsnokával lépjen érintkezésbe. Jegyzőkönyvi köszönetet mondott Reinhardt főjegyzőnek a gyümölcsfák védelméről, valamint a lakbérrendeletről tartott szakszerü előadásaiért. Kimondotta, hogy előbbi határozatból kifolyólag minden hónap első szombatján este 8 órakor vándorestéket tart, felváltva a Bayer, Riesmayer és Reis-féle vendéglőkben. E hónap 8-án a Bayer-féle vendéglőben tartott ilyen vándorestén igen szép számban jelentek meg a vezetőség tagjai.

Halálozás. Drukcsovics István nyug. postaaltisztet 69 éves korában általános részvét mellett helyeztük örök nyugalomra e hó 5-én, a rákoskereszturi róm. kath. temetőben. A köztiszteletben álló elhunytban községünk egyik legrégibb polgártársunkat gyászolja.

Az állomások uj megnevezése. A villamosjegyek egyszerüsitése és kellemetlen félreértések elkerülése érdekében a község képviselőtestülete utóbbi ülésén kimondotta, hogy a Sashalom község területén lévő állomások következő elnevezéseket kapják:

Régi megnevezés:	Uj megnevezés:
Nagyitce	Sashalom – Nagyice,
Sashalom	Sashalom – felső állomás,
Gizella-ut	Sashalom – alsó állomás,
Határ-ut	Sashalom, Határ-ut.

A létesitendő Margit-utcai megálló Sashalom piac-tér cimet fogja viselni.

RÁKOSSZENTMIHÁLY SPORTJA.

Rovatvezető: **Cserjesi Károly.**

Leventék zászlószentelése. Vasárnap nagy ünnepségek keretében szentelik fel a szentmihályi leventék zászlaját, amellyel a község ajándékozta meg derék fiainkat. A zászlót a ½9 órai misén szenteli fel Pichler István plébános. Innen az összes iskolák, sportegyesületek, társadalmi alakulatokkal együtt vonul ki a levente század az RTK sporttelepére, hol 10 órakor kezdődik meg az ünnepi programm a vármegye, testnevelő tanács s egyéb hatóságok képviselői előtt.

Futball. Palotai Remény—RAFC 1:0 (1:0). Bajnoki. Biró: Zelen. Igen szép, heves iramu mérkőzés egyenlő képességü csapatok között. Ép ugy megérdemelte volna RAFC a győzelmet, mint ahogy a Palotaiak megérdemelték. A játék mindvégig változatos, érdekes volt; a RAFC csatárai sok gólhelyzetet hagytak kiaknázatlanul. Különösen a II. félidőben diktált a RAFC erős tempót, s a kiegyenlités csak balszerencsén mulott. Jók voltak Paskesz, Riszter, Gerner, Szajkó és Marton. — Palotai Remény II.—RAFC ifj. 2:0 (2:0), barátságos. A RAFC ifjuságiak, bár szépen játszottak, gyenge testalkatukkal nem tudták a massziv Palotaiak győzelmét megakadályozni.

Hirek.

Futball. A RAFC I. a Megyeri SC ellen játszik bajnoki mérkőzést Megyeren. Találkozás d. u. 2 órakor a klubhelyiségben. — Kertész u. Felső kereskedelmi—RAFC I. b. d. u. 5 órakor a József főherceg-úti pályán. — Csütörtökön, f. hó 13-án d. u. ½5-kor a RAFC a Cinkotai FK csapatával játszik barátságos mérkőzést, József főherceg-úti pályáján. Előtte a II. csapatok játszanak.

Pályahitelesités. Az MLSz képviseletében gróf Nyáray Gyula elnöklete alatt vasárnap hitelesitették a RAFC József főherceg-úti futball pályáját.

Földváry Imre férfidivat fehérnemü és kalapraktárai
ugyanott
Feisthammel és Földváry
angol férfiszabósága
Budapest, Kossuth Lajos-u. 18. és Rákóczi-ut 7.
Köztisztviselők a napiárból 10% kedvezményben részesülnek.

Egyenruhák a nemzeti hadsereg, pénzügyőrség, vasuti- posta- és erdészeti tisztek és altisztek, valamint bármilyen egyenruhátviselő testületek részére, továbbá sapkák, kardok, kardkötők, kardbojtok, derékszijjak, vállszijjak, nyakravalók, keztyük, bőrgamásnik, csavargamásnik, rendjelek, csillagok, zsinórok, paszományok, lovaglópálczák és mindenféle felszerelési czikkek legjobb minőségben beszerezhetők
TILLER MÓR ÉS TÁRSA CÉGNÉL
Budapest, IV., Veres Pálné-utcza 10.

CZIRING ÁRMIN és FIAI
szőrme-, szücsáru-raktára és megóvó intézete.
Budapest, Deák Ferencz-utcza 19. szám.
TELEFON 281.

Gummi haskötők, gummi harisnyák, gummi sérvkötők, mülábak, egyenestartók, suspensorok, irrigatorok, hygienikus gummiáruk, Betegápolási czikkek legnagyobb választékban kaphatók: Weszely István és Tsa utóda cégtulajdonos:
Nagy Károly Frigyes
Budapest, IV. Apponyi-tér 1.

NÁDAS női kézi munka és rajzmüterme
Budapest IV., Petőfi Sándor-utcza 11. sz.

Részletfizetésre készpénzárban kaphatók: Férfi és női ruházati cikkek, férfi öltönyök, felöltők, női kosztümök és felső kabátok. Férfi-, női és gyermek-cipők. Mindennemü textiláruk, vászon, chifon, batiszt, mosókelmék, stb. Férfi- és női fehérnemüek, ruha és kabátszövetek, férfi kalapok, valamint férfi, női és gyermek-harisnyák, stb. Varrógép és kerékpár. Tüzifa, porosz- és magyar szén. Só, bor, mindenféle szeszes italok, terményáruk, stb. a legolcsóbb napi árban. **Rákosszentmihályi Takarékpénztár R.-T. áruosztályában, Bizalom-u. 1.** Rákosi-ut sarok.

LAUFFER TIVADAR-féle BELVÁROSI
kölcsönkönyvtár
Budapest IV. ker., Váczi-utcza 19. szám.
Magyar — német — franczia — angol müvek.

A valódi **Holland Három Király Tea**
a legjobb vértisztitó szer.
Óvakodjunk utánzatoktól; az eredeti készitmény kapható:
Neruda Nándor-nál Budapest, IV. kerület, Kossuth Lajos-utca 10.
Valódi amerikai White fogkrém.

DIJTALAN SZEMORVOSI VIZSGÁLAT d. e. 1/2 12-1-ig, d. u. 4-6-ig.
„REFRACTIO" speciális látszerészeti intézet Budapest, IV. Szervita-tér 6.

Zwieback Lajos és Testvére
Budapest, IV. Váczi-utcza 14. szám.
Dus választék elegáns kész kosztümök, ruhák, köpenyek, bluzok és pongyolákban. Saját mühelyeiben méret utáni rendelések elsőrangu munkaerők által legfinomabb kivitelben a legkényesebb igényeknek megfelelően készülnek. Vidéki megrendelések pontosan eszközöltetnek.

NŐI GYÁSZRUHA KÉSZITŐ VÁLLALAT
Horváth és Halász
Budapest, Váczi-utcza 26.
Párisi-utcza sarok.
Fekete kelmék, kész női ruhák, felöltők, keztyük, gyászkülönlegességek stb. dus raktára. Gyászruhák kivánatra 4 óra alatt készittetnek. Telefon 861.

RÁCZ DÁNIEL
Női felöltők, angol kosztümök és alkalmi toilettek, blousok, pongyolák áruháza és müterme!
Sürgönyczim: „Roberácz" *BUDAPEST,*
Telefon: 167-02. *IV., Kigyó-utca 2. sz.*

Fratelli Deisinger cégnél Budapest, Ferenczek-tere 1. (Királyi bérpalota)
Kávé * Tea * Rum.

Sneidig EGYENRUHÁKAT
olcsón és jó minőségben szállitanak
BLUM és TESTVÉRE egyenruha szállitók
Budapest, IV. Váczi-utcza 31—33. Piarista-épület.

Grünvald és Váhl
saját készitményü menyasszonyi kelengyék fehérnemüek és vászonáruk raktára. Különlegességek: Blousok és pongyolákban
BUDAPEST, IV. VÁCZI-UTCZA 26. Telefon 98

Modern és hasznos ajándék egy fényképező készülék. Nagy választékban olcsó árakon kaphatók
Pejtsik Károly fényképészeti czikkek szaküzletében Budapest
IV. Városház-utcza 2.
Árjegyzék és utbaigazitás dijmentes. Saját müterem kizárólag amatőr czélokra.

Aranyvirág kitünő jó levélpapir discret boritékkal. Kapható: SZÉNÁSY BÉLA papiráruházában Budapest, Ferenczek-tere 9.

ZSUFFA ISTVÁN ÉS TÁRSAI
angol gyapjuszövetek kereskedése
BUDAPEST, IV., Váczi-utcza 26. Piarista-utcza sarok.
Állandó nagy raktár elsőrendü angol-, skót- és iriand szövetekben valamint selyem- és egyéb bélésárukban

Budapest szenzáczióját képezik
ELSNER OSZKÁR áruházai
főüzlet IV. Párizsi-utcza 3. sz. Koronaherczeg-utcza sarok.
Nagy választék szalagokban, csipkékben, jabots echarpe, shawlokban és mindennemü divatcikkekben.

Telefon 102—11. Telefon 102—12
NAGY IMRE virágnagykereskedő
Budapest, IV., Fővám-tér 5.
(a központi vásárcsarnok átellenében.)
A Czigány János czégnek évek óta kizárólagos tulajdonosa
Modern kertészeti telepem: II., Pasaréti-ut 64.

KERTÉSZ TÓDOR
Budapest IV., Kristóf-tér.
Football, athletika, lawntennis sport összes kellékei nagy választékban. Tenis raket javitást és ujra hurozást gyorsan elkészit

Holzer divatháza
Bpest, IV. Kossuth-Lajosu. 9.
Külön női fehérnemü osztály

Vászon és damasztáruk, házilag készitett fehérnemüek, a legszolidubb kivitelben - a legolcsóbbban - a rég bevált
VILCSEK VILMOS
kelengyeházban.
Budapest, IV. Kecskeméti-utcza 9.

A Münchengrätzi czipőgyár r. t.
BUDAPEST, IV., KOSSUTH LAJOS-UTCZA 15. szám.
tavaszi ujdonságok nagy választékban.

SUGÁR VILMOS
Budapest, IV. Deák Ferenc-utca 23.
(Deák-tér sarok)
Megérkeztek a tavaszi ujdonságok férfi és női szövetek selyem, bársony és flanellekben **dus választék.**

Dona Döme és Tsa
papirkereskedése, a poprádi gyár raktára
Budapest, IV., ker., Régi posta-u. 6.
Ajánlja a PÉTERFALVI gyárban készült **Oceántengerentuli levélpapirt** valamint egyéb igen diszes levélpapirokat és minden szakmába vágó czikkeket
Vidéki megrendeléseket postosan teljesit.

Telefon József 55—85.
STEPANEK ANTAL
orvosi müszer-, kötszer- és orthopädiai gépek gyára. Budapest, Szentkirályi-utcza 49.
Készíti az összes orvosi müszereket és betegápolási cikkeket. Mint: mülábakat, támgépeket, sérvkötőket, haskötőket és görcsér elleni harisnyákat.

Szemere Gáspár szalag, csipke, himzés, zsinór, paszomány, gyöngy, gomb, tü, fonal, csat, övek, csipkeszövetek, fémkelmék, ruhaselymek stb. kereskedése. Állandó raktár divatujdonságokban.
TELEFON 118—17. **IV. Deák Ferenc-utca 13.**

Hölgyeket nem, de **férfiakat és fiukat tetőtől-talpig kifogástalan eleganciával** **öltöztet**
a Platschek Áruház
Budapest, IV., Károly-körut 28.
Elsőrendü minőségek. Szigoruan szabott árak.
Kérjen árjegyzéket!

Radó József
bluz, ruha, pongyola női divatháza
Budapest, Ferenciek-tere 1. (Kir bérpalota)

JESCO a cipőipar csodája! Utólérhetetlen forma, elegánczia és tartósság tekintetében. Fél és magas czipők.
Főraktár: DEUTSCH ANTAL
Budapest, IV., Kecskeméti-u. 19.

SALZER J. **PAPIRÁRUGYÁR**
TELEFON: József 101—30.
készit legfinomabb pouder-dobozokat és parfüm casettáka csak a legfinomabb kivitelben. Külön osztály cukrász papir kellékek gyártására. (Gyártelep: VI., Lehel-utca 9.)
Városi iroda: **IV. Ferencz József-rakpart 15.**

NOEMI **SHAMPOON** a legjobb fej- és hajmosópor
KISS LÁSZLÓ drogeria
IV. Veres Pálné-utcza 10

RADÓ ALADÁR
bluz- és pongyola divatáruháza
Budapest, IV., Kristóf-tér 6. szám.

LÁSZLÓ és FEKETE
NŐI- ÉS FÉRFI DIVATKELMÉK ÁRUHÁZA
Budapest, IV., Koronaherczeg-u. 14-16.

Régi magyar és osztrák
BÉLYEGEKET és GYÜJTEMÉNYEKET
lehetőleg eredeti boritékon
MAGAS ÁRON VESZ:
Neuberger S. bélyegkereskedő, Budapest IV. Károly-körut 6. szám.

VARGA SÁNDOR
fűszer és csemege kereskedő
Budapest, VII., Baross-tér 20. (A szobor előtt.)
Ajánlja mindig kitünően felszerelt üzletét, mint szolid bevásárlási forrást. Elsőrendü csemegék, sajtok és gyümölcsök.

BETEGÁPOLÁS. Az összes gyógykezelési eszközök, u. m. sérvkötők, haskötők, gummi görcsér-harisnyák, egyenestartók, testegyenészeti gépek, műlábak, műkarok, kötszerek, teljes gyermekágyas felszerelések, masszáló- és villamosgépek a legmegbizhatóbb minőségben csakis
Fischer Péter és Társa **részv.-társ. czégnél**
most IV. ker., Kálvin-tér 3. szám
szerezhetők be. — Most megjelent legujabb képes árjegyzéket kivánatra bérmentve titoktartás mellett azonnal küldjük.
Telefon József 19—24. **Alapittatott 18 0**

Stern József r.-t. alapitva 1860.
Budapest, Kálvin-tér 1.
Divatkelmék, mosóáruk, selymek, sifonok, vásznak, férfi- és női-fehérnemüek, kötöttáruk és kész nőiruhák legelőnyösebb beváslárló forrása.

Neuwald Illés utódai könyvnyomda Bpest, VIII., Üllői-ut 48. Kiadótulajdonos: Balázsovich Zoltánné.

XXVI. évfolyam. Rákosszentmihály, 1926. vasárnap, május 23. 21. szám.

RÁKOS VIDÉKE

TÁRSADALMI, KÖZIGAZGATÁSI ÉS KÖZGAZDASÁGI HETILAP.
RÁKOSSZENTMIHÁLY NAGYKÖZSÉG ÉS SZÁMOS EGYESÜLET HIVATALOS LAPJA.

Szerkesztőség és kiadóhivatal: Rákosszentmihály, Szentkorona-utca 37.

Megjelenik minden vasárnap.

Felelős szerkesztő: BALÁZSOVICH ZOLTÁN.

Előfizetési ár: Egész évre 120000. K
Fél évre: . . 60000. „
Negyed évre: 30000. „
Egyes szám ára 3000 korona
Hirdetéseket felvesz a kiadóhivatal.

Pünkösd ünnepe.

Irta: Szathmári Lajos.

Pünkösd ünnepén kivirul a róna, kinyilik a pünkösdi rózsa. Találóan nevezi a magyar nemzet a Szentlélek eljövetelének ünnepét piros Pünkösdnek s a rózsát, amely ilyenkor bontogatja szirmait, pünkösdi rózsának.

Jézus feltámadása után ötvenedik, mennybemenetele után negyvenedik napon szállott a Szentlélek az apostolokra, betöltve szivüket vigasztalással, a hit világával és lángoló szeretettel.

A zsidók Pünkösdjén szállott reájuk a Szentlélek, amely ünnep Izrael népének a törvény kihirdetésének napja s egyszersmint áldozati nap volt ez, amidőn az aratásnak első zsengéjét hozta a nép áldozatul Istennek.

Csodálatos, hogy mint lett ez a nap avató ünnepe Jézus tanai elfogadásának s mint lett a legfőbb törvénynek, az isteni és felebaráti törvénynek kihirdetése napja.

A Szentlélek eljövetelével a megváltás áldása áramlott a pogány világra. Izraelben az üdv, a pogány világban az emberiség érett meg a megváltásra. Beteljesedtek a Megváltónak szavai: Sok ugyan a vetés, de kevés a munkás. Kérjétek a vetésnek urát, hogy küldjön munkásokat az Ő vetésébe.

Jeruzsálemben alakult meg a keresztény egyház, de az apostolok széjjel mentek a világ minden részébe, hogy hirdessék Krisztus tanait. Az Ő működésük a pogány világ megtérítése lett.

Összeomlanak a pogány bálványok, uj erkölcsök, uj jogrendszer lép helyébe a pogány erkölcsiségnek, ember szeretni tanulja embertársát, megszünik a rabszolgaság. Az apa nem zsarnoka családjának, nem feltétlen ura gyermekének, a nő nem szenvedő játéktárgya férjének, a szeretet egységében egyesül a család, megszünik a törvény, hogy a rabszolga semmi. A szeretet melege hatja át az emberek szivét, ur és szolga egy anyának gyermeke, kiben mindnyájan egyesülnek.

Elhangzik az isteni parancsszó, amelynél szebbet, amelynél üdvösebbet még nem hallott a világ: Szeresd felebarátodat, mint temagadat.

Megpendül a kasza, sarló Hazánk sikságjain és az ember bizalommal mondja Istenének: Mindeneknek szemei Tebenned biznak, Uristen. Óh, vajha betöltene benünket szeretettel iránt ad és embertársaink iránt, mert hiszen a legdrágább kincs, amit Istentől nyerünk, minden kutforrásnak boldogsága.

Erről a szeretetről mondja az apostol: Tudjak bár minden tudományt, beszéljek az angyalok nyelvén, ha szeretetem nincs, olyan vagyok, mint a pengő érc és a zengő cimbalom. A szeretet türő, kegyes, nem fuvalkodik fel, nem irigykedik, mindent eltür, mindent elvisel. Nem örvend a hamisságnak, az igazságnak örvend.

Ez minden boldogsága az ártatlan gyermeknak, akí repeső kézzel várja édesanyját, ez hozza össze az ifju szerető sziveket, hogy egy szent frigyben egyesüljenek, ez teszi kedvessé, meleg fészekké a kis családi hajlékot. Minek mondjuk a családot, ahol ez sohasem létezett, ahol ez létezni megszünt? Minden vagyon, minden gazdagság mellett is, nem boldogság laka ez s a könnyek megmaradnak könnyek akkor is, ha selyemre vagy bársonyra hullanak. Ez törli le a szenvedés könnyeit, nyujt vigaszt a kesergőnek s gyógyitó balzsamot nyujt a sziv sebére, megosztja kenyerét a szegénnyel és felkarolja az elhagyott árvát. Bár megfogyatkozott az erény közöttünk, de ki nem veszett, vannak még szivek, amelyek szeretettel, gyermekként fogadják az elesettek árváit, vannak még jószivüek, akik még felkarolják az elhagyottak szegények ügyeit, mint a nemzetmentés nagy munkáját.

Azért, akik elég nemes lélekkel birnak a szeretet befogadására és annak megőrzésére, versenyezzenek annak gyakorlásában, hogy Isten közkinccsé tegye közöttünk, mindannyiunk boldogitására, szegény Hazánk felvirágozására.

Leventezászlószentelés.

Mozgalmas napjuk volt mult vasárnap a rákosszentmihályi leventéknek: a község adományozta gyönyörü fehér selyem zászlójukat szentelték fel.

Már kora reggel gyülekeztek a községháza udvarán, honnan a templomba vitték zászlójukat. A diák misén áldotta meg Pichler István plebános az uj lobogót.

A mise után hatalmas menet kisérte ki az ünnepségek szinhelyére a már felszentelt zászlót. Elől a leventetüzoltó szakasz, a levente század, a magyarruhás elemista kis leányok sora; majd a zászlóanya, Krenedits Sándorné hintaja következett, melyet a Mansz hölgygárdája kisért. A hintót Törőcsik igazgató Bocskay sapkás kis diákjai, a polgári leányiskola egyenruhás hosszu sora, a polg. fiuiskola növendékei követték. A menetet a társadalmi alakulatok zárták be. Ott volt a RTK, az Ipar-

Lapunk mai száma 10 oldal.

testület hatalmas lobogójával az élen, a Postatisztek Köre, a Nagykaszinó, a II. ker. polgári kör, a postaaltisztek diszes zászlóikkal.

A hatalmas menet a Rákóczi, Rákosi és Ilona utcákon át vonult az ünnepségek szinhelyére, az RTK pályára. Alig állott fel a közel kétszáz tagu sastollas levente század tisztelgésre, megérkeztek az ünnepi vendégek Agarasztó Tivadar alispán, Tarnay Árpád dr. vármegyei másodfőjegyző, Némethy Jenő dr., a közp. járás főszolgabirája, Dr. Tolnay Kornél árvaszéki elnök, Martinovich Kálmán szolgabiró a megye részéről, továbbá az Orsz. Testnevelő Tanács, a Vármegyei és Járási Testnevelő Bizottságok képviselői, Gergely György dr. rendőrtanácsos, Szentmiklóssy László rendőrkapitány Budafok, Soroksár, Sashalom főjegyzői s mások, kiket az előljáróság és képviselőtestület élén Krenedits Sándor főjegyző, a Testnev. Bizottság s a pályatulajdonos RTK elnöke meleg szeretettel üdvözölt. A vendégek szemlét tartva a feszes leventeseregen, elfoglalták helyeiket.

Pattogó vezényszavak, harsogó kürtjelek, s egykettőre a tér közepén áll a levente század és a Hiszekegy elmondásával megnyitották az ünnepségek sorát.

Az Iparosok Dalköre nagy hatással énekelte el a Nem, nem, soha... irredenta dalt. A lelkesitő ének elhangzása után Pichler István plebános tartott ünnepi beszédet, Isten- s Hazaszeretetre, becsületes munkára serkentve ifjuságunkat. Majd az egyházak képviselői Blatniczky Pál főesperes, Biberauer Tivadar lelkész s a gödöllői ker. rabbi áldották meg hazafias beszéd kiséretében a leventezászlót.

Krenedits Sándorné zászlóanya kék-sárga selyemszallagot kötve a zászlóra, lelkes beszéddel bocsátotta azt utjára. A MANSz szimbolikusan csonka szallagját Berenkey Atilláné tüzte fel a zászlóra, felhiva a leventéket arra, hogy a csonka szallag juttassa eszükbe csonka Hazánkat, s ne feledjék soha, hogy az ő feladatuk ezt a csonka Hazát ismét egésszé, naggyá, hatalmassá tenni.

Majd a helybeli Testnevelő Bizottság elnöke Krenedits Sándor lelkes szavak kiséretében adta át a zászlót merényi Scholz Kálmán tábornoknak, a Levente Egyesület elnökének, ki hazaszeretettől izzó beszéddel vette át.

Ezután a leventesereg fogadalmat tett, s megkezdődött a zászlószegek beverése, ez alatt a MANSz dalkara pedig Weinzierl Gitta karnagy vezetése mellett megkapóan adta elő a Rákóczi indulót.

A leventék a Hinmuszt énekelték el, mivel az ünnepély első része véget ért. A sportszámokból kitüntek a Nagy István oktató vezényelte, pontos mozdulatokkal végzett szabadgyakorlatok, Gávay rendezte gulák, Vadászy oktató korlátcsapata és Csattogányi távolugró csapata. A futóversenyek — sajnos — az idő előrehaladottsága miatt elmaradtak. Alig vonultak el a szereplő szakaszok trombita harsogással berobogott a pályára a levente tüzoltóság fecskendővel, szerkocsival. Krenedits Gyula szakaszparancsnok vezényszavára pár pillanat alatt oltásra készen álltak a sisakos, tüzoltóruhás leventék. A gyors szerelés után mintaszerü kivitelben iskolaszereléseket mutattak még be; a jelenlevő szakemberek is teljes megelégedésüket nyilvánitották önkéntes tüzoltóságunk e lelkes segédcsapatának munkája fölött.

A mindvégig gyors ütemben lepergő ünnepséget a leventezászló előtt való tisztelgés fejezte be.

Feszes, katonás léptekkel előbb a leventeszázad Herein századparancsnokkal az élén, vonult el a zászló előtt.

Impozáns látvány volt a Rafc tisztelgése. Béky Béla ügyv. alelnök vezetése alatt a Rafc cimeres lobogóval az élén vonult el az egyenruhás csapat, elől a hölgytornászok buzogánnyal, utánuk a férfitornászok, a sárga dresszes atléták, a fehér plasztronos hölgy és férfi vivók tőrrel, karddal, a tenniszezők rakettel, a futballisták s végül a nem müködő tagok lelkes tábora.

Majd az Ipartestület s a Postaaltisztek Köre haj-

Ha meg vagy elégedve szólj másnak is.
Ha nem vagy megelégedve — szólj nekem.

Kirschner József sütőmester
SASHALOM: THÖKÖLY-UT 21.
Elárusitó hely: Rákosszentmihály: Ferenc József-tér
Ajánlja mindenkor friss és elsőrendü áruit. — Pompás házikenyér, péksütemények.

Figyelem! Füszer, csemege és felvágottak Nagy választék **husvéti tojások és cukorkákban,** déligyümölcsök, halak és sajtokban. „Törley pezsgők. „Hobe", Zwack és Braun likőrök. — **Borárak:** 1 liter uj fehér 8000, Gyöngyös Visontai Ó 10000, nemes kadar 10000, fehér asztali 12000, Móri ezerjó 13000, furmint 16000, Egri bikavér 16000, Tokaj hegyaljai „Ó" fehér Tállyai 18.000, Tokaji asszu és pecsenye borok az Országos Minta pince és Váci Püspöki borok a legolcsóbb napiárban eredeti Markneukircheni hegedü hurok és alkatrészek, **Dohánytözsde.** — M. kir. Osztálysorsjegyek elárusitása, **KERNER EMIL** kereskedőnél, Rákosszentmihály, Rákosi-ut 68. **Telefon 15. szám.**

A főváros legelegánsabb és legdusabb
automobilraktára
LAURIN és KLEMENT részvénytársaság vezérképviselete
Budapest, VI., Andrássy-ut 10

Telefon 79—33. ***Női kalap-különlegességek*** *Telefon 7-81*
Virányi J. *női kalap gyára. Kalapformázás festés és diszités elfogadtatik.*
Budapest, IV., Ferencziek-tere 3. szám.

Papek József
utóda MELEG GÁBOR
bőröndös és finom bőrárugyártó
Budapest, VIII. Rákóczi-ut 11.
Kizárólag jobb minőségü áruk.

Mérő czipők legszebbek, legjobbak és legolcsóbbak
MÉRŐ L. ÉS TÁRSA
BUDAPEST, KORONAHERCZEG-UTCZA 1.

Legfinomabb Stearin- és viaszgyertyák, tömjén, mécsesek kaphatók házi es templomi használatra
Ecclesia egyházművészeti és áruforgalmi r.-t.
cégnél,
Budapest, IV., Váci-utca 59. sz.

Scheiber ruhák, bluzok, aljak legszebbek, legjobbak
IV. EGYETEM-U. 7. és legolcsóbbak.

Baume de Petrole amerikai Petrol hajbalzsam a legjobb hajápoló szer, mely megakadályozza a hajhullást erősiti a hajgyökeret s elősegiti a hajnövést, fényessé és hajlékonnyá teszi a hajat.
Egyedüli főraktár: **Petrovics Miklós**
drogista és illatszerész Budapest, IV. Bécsi-utca 2. Telefon 37-69.

totta meg lobogóját a dicsőséges utjára induló leventezászló előtt.

Az ünnepi rendezés nehéz feladatát Kamarás László oktató teljesitette, még pedig igen jól, hogy teljes rend volt, semmi fennakadás nem fordult elő, az ő érdeme.

Az ünnepély befejeztével Krenedits Sándor elnök a pályán felállitott büffében látta szivesen a vendégeket, kik az alispánnal élükön még sokáig kellemesen elszórakoztak. Itt az alispánt Pálfi János főszámtanácsos, képviselőtestületi tag üdvözölte. Az alispán ismételten kifejezést adott teljes megelégedésének és kiséretével két óra körül távozott községünkből. A gyönyörü ünnep szép emléke marad leventéinknek, dicsősége Krenedits Sándor főjegyzőnek, a hazafias ügy itteni lelkes vezérének, Rákosszentmihály közönsége lelkes megértéssel méltányolta a levente ügy jelentőségét és tömeges részvételével impozánssá emelte az ünnepély arányait.

Szinház.

Áldozó csütörtökön Lukácsy Sándor népszinműve „Az asszony verve jár" került szinre szégyenletesen kisszámu közönség előtt, mely körülmény nem maradt nyom nélkül az este hangulatán.

Pénteken ugyancsak nagyon mérsékelt számu közönség mulatott a társulat kabaré előadásán, mely sok vigságot és néhány érdekes tapasztalatot szerzett a hallgatóságnak és sok tapsot a szeretett szinészgárdának. Pelsőczy közvetlensége és humora meleg hangulatot teremtett mókás konferanszai számára és jól mulattak Áldori ötletes tréfáin is. A konferánszán kivül két tréfás jelenetet is adott elő. Az egyikben Saly, a másikban Ivanovics és Szőke volt megfelelő partnere. Nagy sikert hozott az este a társulat egy szerény, de kedves és mindig megbizható tagjának, Ácsné Szakács Rózsinak, ki kétszer is fellépett és finom érzéssel előadott sanzonjaival viharos tapsot aratott. Nagyon tetszett Lándory Mária pompás éneke, Rácz igen szép dalolása és szavalata, Kovács Lajos és Honti Mici bravuros táncmutatványa, Csapó Ildikó kedves énekszáma, Kárpáti táncos kupléja és az egész müsor, amelynek záradékául a „Szerelmes anyós" cimü ismert bohózat első felvonását játszották el kitünően. Rácz Sándor kutyamosója olyan természetes, élethü és kacagtató alakitás volt, amelyre büszke lehet a társulat ez egyik legértékesebb tagja és amely disze lehetne bármely szinpadnak. Salyné kacagtató anyósa mellett Ivanovics Hermin, Szőke és Horti Mici osztoztak az előadás sikerében.

Szombaton ragyogó est! Az ember szive elszorul, mikor látja, hogy mekkora szinházi közönség van Szentmihályon, de csak akkor mozdul meg, ha valami különös alkalom megindítja. A polgári fiuiskola javára rendezett előadást a szintársulat és előadta a nagysikerü Szirmay-operettet, az „Alexandrát." Nyomulásig megtelt a terem, sőt a pitvarban, az öltözőben is egymás hátán szorongtak a nézők, akik a zsufolt nézőtérre be nem férhettek. A darab kellemes zenéje, változatos, de sablonos szövege kellemes mulatságot szerzett a közönségnek, mely lelkesedéssel élvezte és méltányolta a kitünő előadást és szinte lelkiismeretfurdalással látta, hogy mit vesztett eddig távolmaradásával. A szinészek a zsufolt ház előtt ugyancsak kitettek magukért.

Szinte versenyeztek a pálmáért. Lándory Mária és Rácz Sándor éneke szebben szárnyalt, mint valaha és ráadásul izléses játékuk is fokozta a hatást. Csapó Ildikó valóságos szenzáció volt ügyes és most már rutinos játékával. Meglepő, mit fejlődött ez a csinos és tehetséges fiatal szubrett egy esztendő alatt! A harmadik felvonásban játéka a legmagasabb szinvonalig emelkedett és megkapó természetességével leglelkesebb hiveit is meglepte. Egy kis énektanulás még és nagy karriert csinál. Igen jó volt Szőke alakitása és nagyon sokat kacagtak Pelsőczy, Áldory és Kárpáti mulatságos figuráin, miként jó volt Saly Károly és az egész együttes.

Vasárnap a rendesnél valamivel nagyobb közönség gyült össze. A társulat Rátkay régi, jeles népszinművével, a „Felhő Klári"-val szórakoztatta. A cimszerepben igen jó volt Lándory Mária. Rácz pompás parasztlegényeit ismerjük.

Jelzálogkölcsönöket 1 évi időtartamra lakóházakra a becsérték 25 százaléka erejéig előnyös feltételek mellett közvetit a Rákosszentmihályi takarékpénztár r. t. Kellékek: telekkönyvi kivonat, tüzbiztositási kötvény és folyó évi dijnyugta.

Schmideg szőrmeház
BUDAPEST IV., PÁRISI-UTCZA 6. SZÁM.
Szőrmekülönlegességek, kabátok dus választékban. Megóvásra vállal mindennemü szőrméket.
Átalakitások, javitások jutányosan.

LIPCSEI VILMOS
RUHA, PONGYOLA és BLUZ
KÜLÖNLEGESSÉGEK ÁRUHÁZA
BUDAPEST, IV. KER. KIGYÓ-TÉR 4. SZÁM.

Ön kedvező részletfizetési feltételek mellett vásárolhat vagy rendelhet
átmeneti és tavaszikabátokat
férfi, fiu és leánykák részére, tiszta gyapjuszövetből a legjobb kivitelben, az országszerte ismert és ujból megnyilt (a volt Kossuth Lajos-utcai)
Wolf ruhaáruházában
most IV., Gerlóczy-utca 1. szám.
Külön mértékszerinti szabóság. Külön gyermekruha osztály. TELEFON: 124—59.

Állandó butorkiállitás ooo **Grosshändler J.**
Budapest, IV. Semmelweis-utca 17.
A legszebb készletek legfinomabb háló-, ebédlő-, uri- és szalon-berendezésekben.

Női felöltők, estélyi és utcai ruhák
meglepő olcsó árakon
REICH HENRIK czégnél
Budapest, IV., Egyetem-u 9.

Tetőtől talpig ruház az ujból megnyil
TULIPÁN gyermekotthon áruház
Raktáron vannak az összes gyermekruházati cikkek (csecsemőtől 18 éves korig) igen jutányos árakban. Izlésben minőségben, megbizhatóságban **DARVAS**
cég a régi!
UJ HELYISÉGE:
IV. ker., Apponyi-tér 5. szám.
Belvárosi Takarékpénztár épület.



Földváry Imre
férfidivat fehérnemü és kalapraktárai
ugyanott
Feisthammel és Földváry
angol férfiszabósága
Budapest, Kossuth Lajos-u. 18. és Rákóczi-ut 7.
Köztisztviselők a napiárból 10% kedvezményben részesülnek.

Kitünő ó és uj badacsonyi és izsáki bor Rákosszentmihály Takarékpénztár

Drámai erővel játszott és mindketten gyönyörű régi nótákat énekeltek. Salyné nagyon jó volt a hires parasztkomika szerepben és Pelsőczyné, valamint a mindig jó Csapó Ildikó is sikerrel látták el kisebb szerepeiket. Az igazi népszinmü zamatról és vidámságról Pelsőczy és Bognár János gondoskodtak, de jó volt Áldory, Ivanovics Hermin, Szőke és Kárpáti is, ki ötletes kupléival viharos és jól megérdemelt tapsokat aratott.

Hétfőn a „Jó éjt Muki" helyett a régi, jó „Vasgyárost" játszották. Elnyühetetlen ez a nires Ohnet darab. Ma is az évad egyik legőszintébb sikerét szerezte meg a társulatnak. Talán soha ennyit nem tapsoltak, mint ezen az estén. Ivanovics Hermin egyik legjobb szerepét játszotta ezuttal és különösen őszinte könnyeivel mélyen meghatotta a közönséget. Áldory ujabb meglepetéssel szolgált a cimszerepben, melyet eredeti felfogással, drámai erővel és teljes szinészi készséggel játszott. Szőke igen jó Bligny herceg. Rácz megkapó szépen játszotta a jegyző hálátlan szerepét, Pelsőczy eredeti piskótagyáros, Salyné, Csapó, Lándory, Ácsné, Kárpáti, Saly, Bognár hatásos együttest alkottak.

Kedden végre szépszámu közönség gyönyörködött a „Bor"-ban, Gárdonyi remekében. F. Szalontai Ferike volt az előadás szivesen látott és ünnepelt vendége, ki müvészi alakitást produkált Baracsné szerepében. Az urát Szőke Imre játszotta nagyon jó és eredeti felfogással, meggyőzően és megérdemelt sikerrel. A nagyon jó előadásnak erőssége volt Bognár János tőzsgyökeres, kedves humoru, zamatos parasztgazdája, Pelsőczy kitünő Göréje, Áldory mulatságos és élethü Durbints sógora. Megint nagyszerü volt és ujabb meglepetéssel szolgált a kedves Csapó Ildikó. Ivanovics Hermin uj oldaláról mutatkozott be őszinte sikerrel és együttes dicséret illeti Salynét, Ácsnét, Ráczot, Kárpátit, Kovácsot, Salyt. Az este jutalomjátéka volt Szőkének és Kárpátinak, kiket a közönség meleg ünneplésben részesitett. Somogyi Nusi, ki igéretet tett, hogy az est keretében vendége lesz szinházunknak, nem jött el.

Az függöny előtt megjelent (a szinpadon egyébként mindig izléses) Durbints sógor azonban ne tévessze meg az olcsó kacagás, mely egy tulságosan nyers tréfája nyomán támadt, mert abban a közönség számottevő többsége nem vett részt.

Szerdán megint nagy napja volt szinházunknak. Az ev. templom alapra játszott a társulat, a terem tehát szépen megtelt és az alkalmi közönségen kivül a szinház törzspublikumát is nagy meglepetés érte. Az „Obsitost" olyan előadásban élvezhették, amely a jóhoz hozzászoktatott nézők számára is élményt jelentett. A szép és hatásos darab igy tiszta és nem mindennapi gyönyörüséget szerzett. Két kiváló vendég töndökölt a társulat élén. Dr. Ungárné Papp Katinka, aki ma is a magyar szinpad egyik legkiválóbb szubrettjének bizonyult, kedves, sikkes, vidám játékával, csengő énekével, ügyes táncával és egyéniségének megragadó bájával extázisba hozta a közönséget. Brilliáns alak volt Nagy Gyula a Kolozsvárról Budapestre hóditott pompás komikus; élettel teljes figurát formált, megtöltötte mély és ellenállhatatlan humorával és feldisztette országosan elismert és ünnepelt müvészetével. A mi szintársulatunkra pedig nem lehet nagyobb dicséretet mondani, mint azt, hogy a két vendég ragyogó alakitásához teljez mértékben méltó volt és minden részletében élvezetes és sikeres előadás keretét szolgáltatta. Rácz őszinte melegségének, igaz érzésének és mindig megragadó természetességének hiánytalan érvényesitésével játszotta a cimszerepet, Bognár János pompás Buzogány Márton volt. Nyilt szinen megtapsoiták igaz magyar és gonddal kidolgozott alakitását. Áldory László megint uj zsánerü szerepben a lehető legjobbat produkálta, tökéletessé tevén az Ungárné—Nagy Gyula triászt. Salyné nemzetes asszonya Csapó Ildikó kitünő Málcsija teljes dicséretet érdemel. Kárpáti néhány szavas szerepét is érdekessé tette és kisebb szerepében teljessé tette a sikert Szőke, Kovács, Ácsné és Horti Mici szereplése. Bizony elgondolkozhatott a közönség azon, hogy milyen szép nivóra emelkedett vidéki szinészetünk és, milyen sok szép évezetes este kinálkozott számára idehaza is végét érő szinházi évadunkban és mennyi sok gyönyörüségben lehetett volna még része hasonló előadások és vendégjátékok révén is, ha élt volna a kinálkozó alkalommal.

Bőrszékipar
KENDI ANTAL
Budapest, IV. Semmelweis-u 7.
butorbőrsajtolás, bőrfaragások, butorállványok, aszalok. Nagy raktár bőrszékek és karosszékekben. Használt székek átalakitása bőrszékekre olcsóárakban

Kiadó. Kétablakos szoba, konyha, kamara, éves lakásul. Rákosszentmihály, Sándor-utca 62.

Mende Pál BUDAPEST IV., VACZI-U. 1. férfi- és női divatáru különlegességek.

Tüzifa: elsőrendü bükk, **valódi porosz szén** kapható versenyképes áron. A megrendelést saját lovaimmal **házhoz szállitom.** Uj vállalatomat a t. közönség szives pártfogásába ajánlom. **KLEIN JÓZSEF** Rákosszentmihály, Remény-utca 21. sz.

A Cinkota Hév. Budapest Kerepesi-uti állomáson levő **Cukorka árusitás** tisztelettel ajánlja tisztán kezelt cukorka- és csokoládé különlegességeit. Rendkivül olcsó árak. Szives támogatást kér **Rosner Hugó.**

Pénzt folyósit fedezet mellett, átvesz magas heti kamatozással a békebeli Mezey Bank és Pénzváltó Üzlet hitelosztálya Budapest IV., Magyar-utca 3. (Kossuth Lajos-utca sarok.)

Kun Sándor Festék, kátrány és vegyi termékek gyári raktára **Budapest, Ferencz József-rakpart 16.** Állandó raktár az összes hajózási anyagok és hajózási felszerelési czikkekben. Román és portland-czement gyári raktára. Telefonszám: 61—23.

RIPKA KÁROLY
kárpitos és diszitő Rákosszentmihály, LECHNER LAJOS-UTCA 23. Toros-utca sarok. Specialista az angol bőrbutorok készitésében, javitásában és festésében. Vállalok minden e szakmába vágó munkálatokat. Kárpitos butorok részletfizetésre kaphatók.

MAGYAR CONFEKTIO MŰVEK R. T. :::: Ezelőtt: **UNGÁR LIPÓT BUDAPEST, IV., KOSSUTH LAJOS-UTCZA 2.**

Bokaszoritó KELETIJ. orvosi műszer és testegyenesitő **harisnya** gépek gyára **Budapest, IV. Petőfi Sándor-utca 17.**

BARANYAY VENDEL, SZOBRÁSZ VÁLLALKOZÓ **Budapest, IV. Irányi-u. 25.** Telefon József 151-93 Elvállal szobrászati munkákat, épület homlokzatok javitását estését, diszitését, mükő-lépcsők, lábazatok, kertivirágvazák keritések stb. készitését jutányos árban.

Belvárosi kávéház Budapest, Apponyi (volt Kigyó) tér Elsőrangu italok. Egész nap kitünő meleg konyha. Külön termek. Figyelmes kiszolgálás. **Rónai Miklós és Tsa**

„LUX" DROGÉRIA
KAMARAI SZÁLLITÓ
BUDAPEST, VIII. MUZEUM-KÖRUT 5. SZÁM.
Gyógyáruk, vegyszerek, kozmetikai cikkek legelőnyösebb bevásárlási forrása,

Oláh József Rákosszenmihály (Ehmann-telep) Bercsényi-u. 10. Telefon 7. BUDAPEST VII. Tábornok-utca 8 Telefon: József 93—59.
bádogos és szerelő Elvállal minden e szakmába vágó munkákat, ugymint: központi fütést, szellőztetést, légszesz, vizvezeték, fürdőszoba, angol clozet, szivó, nyomó, kézi- és motor-hajtási szivattyukat csatorázások és mindennemü épület diszmü bádogos munkálatokat Javitások jutányosan eszközöltetnek.

HIREK.

Istentiszteletek pünkösdkor. A pünkösdi ünnepek alatt d. e. fél 6, fél 9 és 10 órakor ünnepi istentiszteletek, d. u. 3 órakor pedig litánia lesz. Ünnep és vasárnapokon minden vallásos ember azon iparkodik, hogy idejét ugy ossza be, hogy „az Istennek is megadja, ami az Istené“ !

Első áldozók ünnepe. Az elmult áldozó csütörtökön a rk. egyházközségnek nagy öröme volt, mert akkor járultak a gyermekek első szent áldozáshoz. A fehérruhás ártatlan gyermekek hosszu sora vonult a templomba, ahol is Pichler István plebános intézett hozzájuk kedves szavakat. A mise és áldozás végeztével a gyermekek átvonultak a polg. iskolába, hol a Mária-kongregáció megvendégelte őket. Nagy örömük volt a gyermekeknek, a szülőknek s mindazoknak, akik csak látták a gyermekek boldogságát.

Iskolai irredenta ünnepély. Nagy napja lesz az állami elemi iskolák II. körzetének május hó 30-án. A kaszinóban délután fél 4 órakor nagyszabásu irredenta estélyt rendez növendékeivel a tantestület. Ha visszaemlékezünk azokra a bájos, sokáig emlékezetben maradó előadásokra, melyeket a II. körzet tantestülete rendezett, fáradságot nem kimélve az apró, kedves gyermeksereggel, akkor csak várva-várhatjuk ezt az ujabb vállalkozást, melyre a tantestület a legnagyobb alapossággal készül. Aki már látta egyszer ezt a kedves gyermeksereget, aki szereti a gyermekeket, szereti az iskolát, szereti a szépet, az bizonyosan ott lesz a május 30-iki irredenta előadáson. Azok, kik megjelenésükkel támogatják az ünnepélyt, szép emlékkel fognak távozni.

A hadikölcsöntulajdonosok szervezkedése. A hadikölcsöntulajdonosok — kiket Rákosszentmihályon is egybegyüjtött Weinzierl Gyula jegyző — május 30-án, délelőtt 9 órakor gyülést tartanak Budapesten, a Sándor Főherceg-utcai régi képviselőház termében, hogy érdekeik megvédéséről tanácskozzanak.

A második kerületi polgári kör ülése. A II. választókerületi Polgári Kör e hónap 9-én választmányi ülést tartott, melyen a választmány meleg ünneplésben részesitette Varga Istvánt, a Kör pénztárosát a m. kir. postánál történt előléptetése alkalmából. Majd elhatározta a választmány, hogy testületileg fog részt venni a helybeli Levente csapat zászlószentelő ünnepélyén. Fekete Dezső elnök és Gombás Károly Rákosszentmihály és Sashalom községek hév. közlekedése ügyében a kereskedelemügyi minisztériumhoz intézendő emlékiratról tett jelentést. Molnár Gyula a II. körzeti villamvilágitás munkálatainak előrehaladásáról közölt részletes ismertetést. A Kör ezuton is figyelmezteti tagjait, hogy csakis iparengedéllyel és hatósági bizonyitvánnyal ellátott szerelőkkel készittesse el a villamvilágitáshoz szükséges berendezést. A felszerelésre vonatkozólag egyébként a Phöbus r. t. helybeli irodája bármikor készséggel nyujt felvilágositást. Gunther József alelnök az utak mentén levő facsemeték tönkretétele körül szerzett tapasztalatait közölte. A Kör vezetősége mély felhaborodásnak adott kifejezést és elhatározta, hogy minden lehetőt elkövet az ily kártételek megakadályozása érdekében.

Kerti ünnepély. A Rákosszentmihályi Önálló Iparosok és Kereskedők Köre pünkösd vasárnapján rendezi ezidei kerti ünnepélyét saját helyiségében (Kelecsényi vendéglő) D. e. 9 órakor tekeverseny urak részére, d. u. 3 órakor hölgyek részére értékes dijakkal. Délben 12 órakor a pünkösdi királynő bevonulása zenés és kerékpáros kisérettel, délután különféle szórakozás, szépség és csunyasági verseny, este 8 órakor varieté müsor elsőrangu müvészek felléptével. Világposta, zsákfutás, bögretörés stb. Tánc reggelig, jazzband mellett. Belépő dijak személyenként 15000 K, családjegy 40.000 korona.

A rákosszentmihályi ref. cserkészcsapat. Csendben müködik Rákosszentmihályon a ref. egyház 907. sz. Károli Gáspár cserkészcsapata. Körülbelül másfél éve müködik hazafias lelkesedéssel, szerencsétlen hazánk szebb jövendője érdekében. Ápr. 24-én tartott cserkész-estélye, sajnos, igen kevés érdeklődő jelenlétében zajlott le. Faragó Ede, a Magyar Cserkész Szövetség ügyv. elnöke tartott az estélyen előadást, amely még azt a kevés számu közönséget is magával ragadta. Hazafias, igaz keresztény lélekből fakadó lelkesedéssel beszélt az elnök. Egy uj Magyarország ifju cserkész nemzedékének megteremtése szükséges, ugymond, amely hisz, áldoz és lelkesedik nagy, felséges nemzeti ideálokért. Rákosszentmihály közönsége bizonyára figyelemmel fogja kisérni a jövő kertjében a palánták növekedését és eljön akkor, ha majd megint meghivást fog kapni. Junius 6-án lesz a cserkészcsapat nagy fogadalomtételi ünnepélye, amelyre már most szeretettel meghivja Rákosszentmihály közönségét a parancsnokság.

A polgári leányiskola táncvizsgálata. Polgári leányiskolánkban hathetes tánctanfolyamot tartottak és ennek eredményét vasárnap délután bemutatták a szülőknek és érdeklődő közönségnek a kaszinó szinháztermében. A szépszámu közönség igaz örömmel gyönyörködött a kedves és vidám vizsgálat fényes sikerében. A kitünő tánctanárnő, Hébelt Sándorné ezuttal is valóságos csudát müvelt. Tökéletes fegyelmet tart, mégis a lelkéhez férkőzik a gyermeknek. Növendékei szeretettel csüngenek rajta és hiven követik minden vezényszavát. Polgári iskolánk vezetésének egész szelleme tükröződött ezen a kedves előadáson, mely látványosságnak is vonzó és kellemes volt. A leánykák kecses felvonulásával kezdődött, majd változatos, ügyes tánclépésekben, különböző érdekes figurák és választékos, balettszerü csoportozatok következtek. Az első rész pompásan lejtett palotással fejeződött be. A modern táncok egész sorozatát láttuk azután; valamennyit finom izles és szolidság jellemezte. Meglepően szabatos, szép francianégyes volt a gazdag programm egyik további kiemelkedő száma és végül, szivünk-lelkünk őszinte örömére, igazi magyar csárdás. Ezek a leánykák tudnak lélekkel csárdást táncolni és magyar lelket visznek majd ki mulatságaikban az életbe is. A derék tanárnő és az egész tanári kar együtt táncolt a kis növendékekkel, gondos kezükre bizott magyarasszony palántákkal. A táncvizsgálat befejeztével késő alkonyatig valóságos kis táncmulatság következett, a melyben a közönség is lelkes örömmel vett részt. A zongorakiséretet Herein Imréné látta el buzgalommal és hozzáértéssel.

Postatisztviselők mulatsága. A Rákosszentmihályi és Sashalmi Postatisztviselők Egyesülete junius hó 2-án a Balaton Kávéház kerthelyiségében és összes termeiben, délután 5 órakor, tekeversennyel, világpostával, szavalatokkal, énekekkel füszerezett, zártkörü nyári táncmulatságot rendez. A meghivókat május 22-én küldik szét. Ha valaki tévedésből vagy feledékenységből nem kapna meghivót, szorgalmazza azt a helybeli postahivatalnál. Elegendő ülőhely, olcsó és jó ételek, italok rendelkezésre fognak állani. A zenét gödöllői Virág Sándor zenekara szolgáltatja. Személyjegy 20.000, családjegy 50.000 korona.

Mükedvelő előadás Rákosfalván. A rákosfalvi Visszhang-Dalkör pünkösd két ünnepén, este 7 órakor a templomtéri iskola tornatermében mükedvelő előadást tart. Csepreghy népszinművét, a „Piros bugyelláris“-t adják elő. Az előadást Cselényi József, a Nemzeti Szinház müvésze rendezi. Kötelező ruhatár személyenként 10 ezer korona.

Felülfizetések. A róm. kath. fiu polgári javára tartott előadás alkalmával felülfizettek: Koczaurek Annus és Mária 75, Balázsovich Z. 50, Pender K. Farkas 25, Tóth Pál László dr. 25, N. N. 20, N. N. 20, Reisch Jakab 20, N. N. 10, N. N. 5, özv. Gandalovics Jánosné 5, Kecskeméthy Vince 5 ezer koronát.

Sorakoznak az oszlopok. Napról-napra ujabb oszlopsor emelkedik a község külső részein. A Phöbus gőzerővel készíti a villamosvilágitás vezetékét, ugyannyira, hogy az áramszolgáltatás nemsokára kezdetét veheti. A második kerület lakossága örvendező lélekkel gyönyörködik az oszlopok felsorakozásában, amivel epedő vagya közeledik mindinkább a megvalósulás felé.

BENCZE czipőszalon Budapest, IV., Bécsi-utcza 5. szám. Félemelet

Kitünő asztali fehérbor „0“ 1 liter 12 000 kor. Kernernél, Rákosi-ut 45.

Megnyilt a Kaszinó tekepályája. Áldozó csütörtökön délben megnyitották a Nagykaszinó uj kuglipályáját. Vidám társaság szállotta meg a kaszinó kertjét és nagy megelégedéssel fogadta a szép uj kuglizót, a melyben bizonyára sok kedves órát fognak eltölteni. A kaszinó közönsége most szervezi a kuglizó kompániákat, a melyek a hét minden napján elfoglalják a testedző szórakozást nyujtó pályát. Egyelőre a kaszinó törzstársasága ugy állapodott meg, hogy minden szerdán és szombaton tart rendes kuglizást. Az előbbin csak férfiak, a szombatin azonban hölgyek is vesznek részt. A kuglizó bábjait és golyóit a Kaszinó elnöke, Krenedits Sándor ajándékozta.

Pestujhely küzdelme a villamosért. Rákospalota megkapja a 65-ös meghosszabbitását a Hév. vonalig. Pestujhelynek ez az eredmény csak egy részét elégiti ki, a lakosság nagyobbik része a 67-es meghosszabbitása érdekében inditott mozgalmat, mert a község jövő fejlődését az biztositaná. Ugy hirlik, hogy legközelebb a kereskedelmi minisztériumban tanácskozást tartanak a vonal-meghosszabbitások érdekében.

Tele van a postaszekrény. Kedves Szerkesztő Ur! Ma a Rákosi- és Rákóczi-ut sarkán levő postaszekrénybe bedobtam egy levelet. Legnagyobb meglepetésemre, alig tudtam begyömöszkölni azt a szegény levelecskét, annyira tele volt levelekkel, lapokkal. Kérdés most az, hogy vajjon ez a postaszekrény a mai nap folyamán telt meg igy szinültig vagy pedig...? Vagy pedig, kedves Szerkesztő Uram, gondolhatunk arra is, hogy talán napok, talán hetek gyüjteményét tartalmazza a piros postaszekrényke? Jó lenne, ha a postamester ur figyelmébe ajánlaná ezt a tapasztalatomat. Nem kétlem, hogy tudtán kivül fordul elő az ilyesmi. Tisztelettel Levéliró.

Öngyilkosság. Szerdán délelőtt Matild utca 7. sz. alatt, Ujváry Lajos szinművész lakostársunk cselédje revolverrel főbelőtte magát és meghalt. A szerencsétlen leányt a községi kocsin a hullaházba szállitották.

Esetek. Megesik bármelyik szinházban, Rákosszentmihályon se volt nagy szégyen, hogy közbejött körülmények miatt darabváltozás történt. A társulat a „Jó éjt Muki" bohózatot hirdette és előadta a Vasgyárost. A változást nem jelentették be a közönségnek, mert aznap este jelent meg az uj szinlap, viszont azonban mivel ezt csak másnap reggel hordták ki, ennélfogva a közönség nagyrésze abban a tudatban foglalta el helyét a nézőtéren, hogy a bohózatot fogja látni. Szétvált a függöny és lejátszották a Vasgyáros első felvonását. A szünetben, szokás szerint kitódult a közönség levegőt szivni a kertbe, ahol egy ur egy benfenteshez a következő kérdéssel fordult:

— Hát a Muki csak a második felvonásban jön a szinre. Hol a Muki? Furcsa darab ez. Azt mondták, hogy halálra fogom magamat kacagni, s én bizony még nem nevettem egy szikrát sem...

E kedves eset ötletéből beszélte el Fehér igazgató, hogy az egyik vidéki városban a tanári testület kivánságára a Peleskei nótáriust tüzték ki ifjusági előadásul. A darabot jól tudták, állandóan szerepelt a társulat müsorán, tehát próbát sem tartottak belőle. Berendezték a szinpadot és közvetlenül az előadás kezdete előtt derült ki, hogy a sugókönyv a darab egyetlen példánya, — valamiképen elkallódott. Mit volt mit tenni, az utolsó pillanatban elővették a „Vén bakancsos és fia, a huszár" népszinművet és se szó, se beszéd, eljátszották. Viharos sikere volt darabnak és előadásnak és senki se tett semmi megjegyzést, csak harmadnap a kávéházban egy tanár megfogta a direktort és a mutatóujjával megfenyegetve igy szólt:

— Hej, direktorkám, nagy selma maga! Igen szépen játszottak tegnapelőtt, de azért a boszorkányt mégis kicsenték a darabból. Mind vártam, hogy mikor jelenik meg, de hát egész ügyesen kihuzták a darabból...

Szentmihályi Miska.

— Ugy-e szerkesztő bácsi készül már a rákosszentmihályi utcarendezés?

— Igen fiam, már rendezték az utcaneveket, házszámokat csak még a táblák nem készültek el.

— Nagyon jó. Junius elsején ugyis ujat kellene csináltatni.

— Ugyan minek?

— Mert a „Szent korona" utcát bizonyosan „Szen pengő" utcának fogják átkeresztelni.

Hézagpótló vállalkozás. Farkas Jenő, régi lakostársunk életrevaló vállalkozással gazdagitotta Rákosszentmihály üzleti forgalmát. A Corvin ucca és Rákosi-ut sarkán üzletet nyitott, ahol kedvező részletfizetésre lehet kerékpárokat, varrógépeket és különféle órákat vásárolni. Ugyanott kerékpárok mérsékelt dijért kölcsön vehetők. A hézagpótló vállalat rövid idő alatt keresetté vált községünkben.

Anyakönyvi hirek. Rákosszentmihályon 1926. április hóban házasságra léptek: Major Gyula—Lázár Borbála, Soós Lőrinc—Schuch Mária Terézia, Nagy János—Marth Irén, Szabó Zoltán—Papp Ilona Anna Katalin, Reszler Jenő—Hunyadi Margit, Veisz Ferdinánd Ferenc—Kundrák Gizella, Bajzák József—Csik Erzsébet, Patala Antal—Sánta Mária.

Születtek: Goldmann Miklós, Litsauer Julianna, Vadászy Edit Erzsébet, Fazekas Jolán, Ágoston János, Dovicsenecz Géza Gyula Endre, Jakuts Éva, Dalmadi Géza Antal, Magyar Ilona, Csordás Éva, Csery Emilia Ilona, Csonka Veronika, Eckert János György, Brüll Éva, Weinwurm Mária Valéria, Szekeres Tibor, Prokop Ottó László.

Elhaltak: Balog Ilona, Bencsik Pálné, Zsinkó Györgyné, Wagner Julianna, Bedcsula István, Valek István, Horváth János, Czirkelbach János, özv. Ritnovszky Károlyné sz. Almási Erzsébet, Érdi Béla, Mazács Lajos, Hegyi Imre, Kovács Mária, Bachmann György, Stiener Andrásné sz. Varga Borbála, Kundrát Gizella, Bacsik Györgyné sz. Farkas Rozália, Weinwurm János.

Szerkesztői üzenetek

Türelmetlen béketürő. Igen helyes és okos felszólalását köszönettel felhasználjuk. Mivel nzonban ebben az ügyben már több hasonló tartalmu levél várja feldolgozását, ennélfogva szives engedelmével nem a levelét közöljük, hanem legközelebb külön cikkben foglalkozunk a dologgal. — **F. mester.** Igen kedves és ügyes, mint mindig. Köszönet Mihamarabb felhasználjuk. — **F. B.** Az érdekes közleményeket köszönjük. Sajnos, lapzárta után érkezett a levél s igy csak a jövő számban közölhetjük. Üdvözlet — **Z. J.** Máskor is legyen szerencsénk. A szép haladáshoz gratulálunk. — **Epés.** A hasonló ötleteket mindig örömmel fogadjuk, de Miska számára ez tulságosan epés, — a mint magát méltán nevezi igy. Mást kérünk. — **Nero.** Sajnálatunkra, nem közölhető. — **Régi előfizető.** Levélben válaszoltunk.

Május.

Hivnak a rétek... nyilnak a vágyak...
Orgona nyilik a házak előtt...
Uj tavasz álma ébred a siron,
Virágban állnak a bús temetők.

Lenge akácfák friss, üde lombja
Suttog a kertben az ablak alatt...
Hajnali fényben csermely a mélyben
Zengve, csacsogva a völgybe szalad.

Ébred az erdő... zeng a madárdal,
Búg a galamb az erdei fán,
Hangos az erdő... csattog a mélyben
Sárgarigó és bús csalogány.

Égi mosolyban fürdik a távol,
Álmok a réten... a lombok alatt,
Vágyak a szivben... bánata nincsen,
Csengve dalolja a májusi dalt.

Csengve, dalolva járja az erdőt,
Álmodja azt, amit eltemetett,
Élete, álma, ifju szerelme
Zengve lobogva a dalba rezeg.

Hivnak a rétek... nyilnak a vágyak,
Zeng a szivekben dal, szerelem...
Én e tavasznak mennyei álmát
Szivembe halkan eltemetem...

Zeiter József

SASHALMI HIREK.

Rovatvezető: **Zagyva József.**

Hősök emlékünnepe. Reinhardt Rezső főjegyző május hó 17-re összehivta a testületek vezetőit, hogy a május 30-iki Hősök emlékünnepét méltó keretek közt ünnepelje meg a község minden társadalmi rétege. Ezen az ünnepélyen közreműködnek ugy az elemi, valamint a polgári iskolák. A müsor nivós. Az ünnepély a sportpályán ünnepi misével kezdődik. Mise után folytatódik le az ünnepély. Este Tarr Béla kiváló szintársulata, dr. Farkasné Szalontay Ferike vendégfelléptével ünnepi előadást rendez a felállitandó „Hősök emlékoszlopa“ javára. A mozgalmat Reinhardt Rezső főjegyző inditotta meg, s ismerve az ő lankadhatatlan kitartását, remélni lehet, hogy rövid időn belül állni fog a szobor, intve a jövő nemzedéket, hogy apáiknak méltó utódaik legyenek.

Gyermeknyaraltatás. Reinhardt Rezső főjegyző nemes emberbaráti feladat szolgálatába szegődött akkor, midőn mozgalmat inditott, hogy a szegény fővárosi gyermekek nyaraltatását a környék karolja fel és ebbe a munkába Sashalom községet is be akarja vonni. Buzditó felhivásának már is meg van az eredménye, mert már eddig többen vállalkoztak a fővárosi szegény gyermekek nyaraltatására.

Mansz. A pestsashalmi Mansz. május hó 20-án tartotta rendkivüli választmányi ülését. A Mansz. könyvtárát május hó 22-én nyitotta meg. Egyben köszönetét nyilvánitja buzgó tagjának, Halbror Juliskának, hogy a Mansz. könyvtára gyarapitására 9 darab könyvet adományozott.

Ezüstmenyegző. Galambos István köztiszteletben álló polgártársunk május hó 12-én ünnepelte boldog házasságának 25-ik évfordulóját. Az ünnepi istentisztelet Veszprémben volt. A jubiláns házaspárt jóbarátai és tisztelői elhalmozták jókivánságaikkal.

Tüzoltóink jubileuma. Derék tüzoltóink jubileumi ünnepélye iránt mind nagyobb az érdeklődés. A sashalmi Önálló Iparoskör szintén egy értékes dijat ajánlott fel ez alkalomból. Kivánatos, hogy a példa követésre találjon.

Bankáthelyezés. A Magyar Mezőgazdasági Hitelintézet Rt. helyiségét május hó 1-től Viola-utca 9. szám alá helyezte át. A bank továbbra is méltányos kamatláb mellett folyósit kölcsönöket.

Színészet. A jég még mindig nem tört meg. A közöny oka érthetetlen. A társulat elsőrendü, törekvő, tehetséges tagokból áll. Tarr Béla igazgató minden igyekezetével arra törekszik, hogy a legkényesebb követelményeknek is megfeleljen. Jólesően állapitjuk meg, hogy a Ház- és Telektulajdonosok Egyesülete, a Mansz. és a Tüzoltótestület belekapcsolódtak a nemes mozgalomba, melynek célja, hogy derék szinészeink itteni megélhetését biztositsa. Május 13-án a „Cigányszerelem“ operett került szinre Tóváry Béla vendégfelléptével. Az előadás elsőrangu volt. T. Dobó Kató a tehetségének legjobban megfelelő terrénumon remekelt. Csupa szeretetreméltóság és üdeség. B. Bellányi Kató szép, szárnyaló énekével és izléses játékával méltó társa volt. Tóváry Béla kitünő játékával magával ragadta a szép számu közönséget. Bogár Andornak örömmel emeljük ki kellemes és mindig diszkrét hatásos komikumát és Ács kitünő korcsmárosát. — Szombaton „Csókos asszony.“ A szintársulat minden egyes tagja ötletes vidámsággal igyekezett rajta, hogy képességét az előadás szolgálatába állitsa. A pompás összjátékot a közönség kitüntető tapsával jutalmazta. T. Dobó Kató, a társulat kiváló primadonnája elemében volt, szinesen megkomponált alakja minden mozzanatában élethü és izléses volt. Hóditó külsejét emelték szép toalettjei. B. Bellányi Kató kedves, szép énekével, müvészi ügyességü táncaival igen nagy hatást ért el. Szécsi Sándor, a társulat értékes énekes bonviánja intelligenciájával, szép énekével és vidám humorával biztositotta sikerét. Bogár Andor minden szavával harsogó derültséget váltott ki. Heltainé a mama szerepében jeleskedett. Varga Emmy, Oroszi Margit és Szenczy Aliz pompás játékot produkáltak. Ács József komornyik szerepe sikerült volt. Mohácsy szépen táncolt. Az elismerő tapsból mindenkinek kijutott. — Vasárnap „Bocikám“ majdnem — üres ház előtt. Az előadás kitünő. A szinészeken meglátszott a lehangoltság. — Hétfőn „Kékszakáll 8-ik felesége.“ Gyenge látogatottság, mégis igen jó előadás. — Kedden „Éva“ bájos operett, a tüzoltótestület javára. Félig telt ház. T. Dobó Kató mint mindig, kedves, szeretetreméltó és szépen énekel. Szécsi László méltó partnere. B. Bellányi Kató természetes, szines játéka általános tetszést aratott. Igen jól alakitott Bogár Andor, Heltai Aladár, Ács József, Mohácsy István, Varga Emmi, Oroszi László, Szenczy Aliz és Orlai Gitta. — Szerdán „Juhász legény, szegény juhász legény.“ Kedves, maradandó emlékü ifjusági előadás. — Csütörtökön „Szerencsetánc.“ — Szombaton a Mansz. javára „Engem szeress.“ — Vasárnap a Postáskaszinó javára „Nebántsvirág.“ — Hétfőn „A királyné rózsája.“ Mint látjuk, minden hét müsora elsőrangu. Kérünk melegebb érdeklődést.

Ház- és telektulajdonosok estélye. Május hó 15-én igen népes közönsége volt a község legerősebb egyesületének. Mintegy 200-an vettek részt a szép müsoros, belépődij nélküli estétyen. A vendégeket Cocron Jakab elnök, Garfunkel József alelnök és Philipp Ferenc gazda fogadták kedves szeretettel. A müsort Tarr Béla szintársulatának legkiválóbb tagjai: T. Dobó Kató, Szécsi László, Bogár Andor, B. Bellányi Kató müvészelőadása tette emlékezetessé.

A sashalmi ház és telektulajdonosok egyesületének hirei.

Közös cél — közös akarat. Magunkért és embertársainkért lelkesedéssel dolgozni: az emberi bölcsességnek teljessége. A társadalmi erők közös célra irányuló egyesitésének gondolata természetszerü. Az ember társadalmi lény, keresi ügyes-bajos dolgában embertársait, kikkel szóba elegyedik, hogy egyrészt ne érezze magát a nagy emberáradatban olyan fájóan idegennek és magárahagyatottnak, másrészt, mert a szép és nemes iránt többé-kevésbbé lelkesedik, azaz szivesebben látja az üdeséget, mint a komor sivárságot.

A főváros mellett elterülő községek legtöbb lakosát a nagy áldozatok mellett az a vágy hozta oly távolra munkahelyétől, hogy élvezhesse a szabad levegőt és az a reménység, amely mindenkinek a szivében él akkor, midőn a maga munkájának az eredményét, a gyümölcsét látja. Volt-e valaha jobb ize gyümölcsnek, mint azé, amelynek fáját mi ültettük, megfogamzására vigyáztunk és végül ha érett gyümölcse reánk mosolyog, bizonyos meghatottsággal szedünk le a fáról?

Ennek minél jobb biztositása végett azonban épp ugy, mint a külföldön, nekünk is szükségünk van arra, hogy egyesült erővel arra törekedjünk, hogy a mi házaink tájékát, azaz a mi községeinket a lehetőség eszközeivel széppé és virágzóvá tegyük.

Ez a gondolat vezette Sashalom polgárainak egy részét akkor, midőn nemes érzelmeiknek szép tanujelét adva, egymás iránt bizalommal eltelve, a közös cél érdekében megalakitották a sashalmi Ház- és Telektulajdonosok Egyesületét.

Megnyugtató, sőt biztató a jövőre nézve, hogy a mai nehéz anyagi körülmények között mindinkább többen és többen sorakoznak az egyesület zászlaja alá.

Az egyesület sok üdvös és hasznos célt tüzött maga elé.

Közel vagyunk a fővároshoz; egy, a főváros szivébe torkolló főutvonal mentén, ugyszólván egy pár percnyire. A mi közlekedésünknek jónak és olcsónak kell lenni.

Vagy nézzük utcáink fásitását.

Ha visszagondolunk például a háboru előtti, árnyékos fákkal beültetett Havas-utcára, amelyen élvezet volt nyáron végig menni, vagy az ákácokkal övezett kavicsbánya környékére, viszont ha a most nyáron oly poros József főherceg-utcát szemléljük, át kell látnunk, hogy a zavaros évek sok helytelen intézkedését kell jóvátennünk. Vannak olyan községek, amelyek adójukat az utcasoraikon termesztett gyümölcsfákból fizetik ki. Nekünk a természet szintén megadta erre a lehetőséget. Kissé irigykedve, de örömmel olvastam a legutóbb, hogy egy magyar község 200 darab hársfát vásárolt, hogy főutcáját egy pár év mulva széppé és hasznossá varázsolja.

Tudjuk, hogy a község pénztárát ilyen kérésekkel nem terhelhetjük meg. Erre a célra szintén jó az Egyesület, amelynek bevételeiből, a tagok további megterhelése nélkül, egy olyan alapot kellene létesiteni, amelyből ha nem is egyszerre, de lassankint egy-egy utcát be lehetne fásitani. Erre az alapra a jobb anyagi viszonyok között lévők szivesen áldoznának, mert ez az alap idővel meghozná nemcsak a kamatokat, hanem a tőkét is.

Társadalmi életünk fejlesztése, szórakozások nyujtása, könyvtárunk gyarapitása stb. mindannyi inditó okok, amelyek érdekében a Pestsashalomi Ház és Telektulajdonosok Egyesületét támogatni mindenkinek érdemes és szükséges.

Egy uj világ küszöbén, Uj Magyarország megteremtéséhez szükséges, hogy az emberek egymásra találjanak lélekben, akaratban és lelkesedésben egyaránt, hogy minél többet alkothassanak.

Eladó **beszerzési áron** jókarban lévő „Torpedo“ tipusu irógép; megtekinthető a Kantler-féle vendéglőben.

Elsőrendü izsáki rizling bor
a Kantler György-féle vendéglőben kapható literenként K **10.000**-ért. Dittrich-ut 29. szám.

RÁKOSSZENTMIHÁLY SPORTJA.

Rovatvezető: **Cserjesi Károly.**

Futball. RAFC—Megyeri S. C. 4:2 (1:2). Bajnoki. Biró: Ladányi. A heves szél nagyon befolyásolta a játékot. A Ju'agyári pálya mély homokjában a RAFC-isták az első félidőben nem tudták kifejteni tudásukat. A játék meglepetéssel kezdődöt: Megyer gyors egymásutánban két gólt rug, mig a RAFC első gólja csak a félidő végén esik Kuhn Maxi révén. A második félidőben kezdi megszokni RAFC a mély talajt, lábra kapva erős ostrom alá fogja Megyer kapuját. Nagy RAFC fölény, de a számos gólhelyzetből csak hármat használ ki Szajkó (2) és Linter révén, utóbbi kapásból 20 méterről védhetetlenül rugja kapuba a labdát. — RTK Egerben az Egri MOVE vendége volt mult vasárnap, hol meleg fogadtatásban volt része. Bár a vezető gólt RTK rugta, a mérközést Eger 4:1 arányban nyerte meg. RTK legénysége az éjszakai utazástól fáradtan nem birta végig az egriek diktálta erős iramot. — RTK—Ujpesti MOVE 2:1 (1:0) a gólokat Manglitz és Polozsgai lőtték. — RTK-BAC 2:0 (1:0). Mindkét gólt Manglitz lőtte.

Hirek.

RAFC Közgyülése. Vasárnap rendkivüli közgyülést tartott a RAFC, melyen jóváhagyták a pályaszerződést s aláirásával Béky Béla ügyv. elnökőt bizták meg. A közgyülés miatt nem vehetett részt a RAFC a levente-felvonulásban.

Futball. Pünkösd vasárnap d. u. ½6-kor a József főherceg-uti pályán bajnoki mérkőzést játszik Felsőgöddel. Előtte 3 órakor RAFC II.—Corvin II. — Pünkösd hétfőn d. u. 5 órakor RAFC—Wekerletelepi SC barátságos mérkőzés. — D. u. 2 órakor a sashalmi SE pályán Corvin ifj—RAFC ifj.

A RAFC atlétikai szakosztályának müsoros estélye ugy erkölcsi, mint anyagi tekintetben fényesen sikerült, egyike volt a legkedélyesebb szentmihályi mulatságoknak.

Belloni Gyula. Berlinben a 3000 m. sikfutásban győzött.

A gödöllői kir. járásbiróság, mint telekkönyvi hatóság. 471—926. szám.

Árverési hirdetmény-kivonat.

Pestkörnyéki Bank és Kereskedelmi R. T. végrehajtónak végrehajtást szenvedő ellen inditott végrehajtási ügyében a telekkönyvi hatóság a végrehajtási árverést 3,500.000 korona tőkekövetelés és járulékai behajtása végett a gödöllői kir. járásbiróság területén levő Cinkota községben fekvő, s a cinkotai 1486. sz. tkv. betétben A + 1. sorsz. 431/1/b/2/e. hrsz. 180 öl területü szántónak becsérték szerint lakóház és udvar felére 14,000.000 korona kikiáltási árban elrendelte.

Az árverést 1926. évi junius hó 7. napján délelőtt 10 órakor Cinkota község házánál fogják megtartani.

Az árverés alá kerülő ingatlan a kikiáltási ár felénél alacsonyabb áron nem adható el.

Az árverelni szándékozók kötelesek bánatpénzül a kikiáltási ár 10%-át készpénzben, vagy az 1881 : LX. t.-c. 42. §-ában meghatározott árfolyammal számitott óvadékképes értékpapirosban a kiküldöttnél letenni, vagy bánatpénznek előleges birói letétbe helyezéséről kiállitott letéti elismervényt a kiküldöttnek átadni és az árverési feltételeket aláirni (1881 : LX. t.-c. 147. 150. 170. §§.; 1908 : XL. t.-c. 21. §).

Az aki az ingatlanért a kikiáltási árnál magasabb igéretet tett, ha többet igérni senki sem akar, köteles nyomban a kikiáltási ár százaléka szerint megállapitott bánatpénzt az általa igért ár ugyanannyi százalékáig kiegészitení (1908 : XLI. 25. §.).

Gödöllő, 1926. évi március hó 4. napján.

Dr. Sipos sk. kir. jbiró.

HIVATALOS KÖZLEMÉNYEK.

3021/1926. **Hirdetmény.**

Alulirott községi előljáróság ezennel közhirré teszi, hogy a folyó évi első himlőoltás folyó évi május 31-én délután 4 órakor, az ujraoltás folyó évi junius 7-én délután 4 órakor lesz a községháza tanácstermében (5. sz. szoba.)

Felhivjuk ennélfogva az oltásra kötelezettek szüleit, illetve törvényes képviselőit, hogy gyermekeiket, illetve gyámoltjaikat a törvényes következmények terhe mellett az oltáshoz, illetve ujraoltáshoz előállitani el ne mulasszák.

Rákosszentmihály 1926. május 15. Előljáróság.

4507/1926. **Felhivás.**

Hogy vége vetessék annak a valóban szégyenletes közönynek, hogy ma is jó néven vesszük, ha a külföld könyörületből ezer és ezer magyar gyermeket karol fel, itthon azonban csak kevesen gondolnak arra, hogy a jövő nemzedéknek legalább pihenéséhez segédkezet nyujtsanak, — módot kell találnunk, hogy a magyar ifjaknak és leányoknak minél nagyobb száma részére váljon lehetővé a hazánk határain belül való nyaralás.

Ezen célból felkérjük lakosságunk tehetősebb rétegeit, hogy egy-két szegény iskolát látogató fiu vagy leánygyermeket a folyó év nyarán — julius és augusztus hónapokban — négy-hat hétre otthonukba fogadjanak és ellátásukról gondoskodni sziveskedjenek.

Jelentkezni lehet a hivatalos órák alatt Weinzierl Gyula aljegyzőnél 3. sz. szobában folyó évi junius hó 10-ig.

Rákosszentmihály 1926. május 14. Községi előljáróság.

Pest-Pilis-Solt-Kiskun vármegye központi választmányának Budapesten 1926. évi április hó 22-én tartott ülésén. 34 képv. 1926. szám.

Előterjesztetett a nemzetgyülési képviselőválasztók 1927. évi ideiglenes névjegyzékének közszemlére vonatkozó hirdetmény tervezete.

Határozat.

A központi választmány a m. kir. miniszteriumnak 1922. évi 2200. M. E. számu rendelete 36. §-a értelmében a következő hirdetményt teszi közzé:

Hirdetmény.

Pest-Pilis-Solt-Kiskun vármegye központi választmánya a m. kir. miniszterium 2200/1922. M. E. számu rendeletének 36. §-a értelmében ezennel közhirré teszi, hogy a nemzetgyülési képviselőválasztásoknak a magyar kir. miniszterium 2200/1922. M. E. számu rendelet alapján összeállitott 1927. évi ideiglenes névjegyzékei és pedig a választókerület összes választóinak ideiglenes névjegyzékei a választókerületek székhelyén, az egyes városok és községek választóinak ideiglenes névjegyzékei pedig az illető r. t. városban vagy nagyközségben illetve a körjegyzőség székhelyén a város illetőleg községházán folyó évi május hó 16-ik napjától junius hó 14-ik napjáig bezárólag közszemlére kitétetnek, hol ezen névjegyzékek reggeli 8 órától déli 12 óráig mindenki által megtekinthetők és délután 2 órától 6 óráig lemsolhatók.

Az ideiglenes névjegyzék ellen a 2200/1922. M. E. sz. kormányrendelet 38. §-ában felsoroltak felszólalhatnak és a felszólalások a központi választmányhoz intézve az illető község előljáróságánál, illetőleg a kisközségekben a körjegyzőnél folyó évi május hó 16-ik napjától május hó 30-ig napjáig bezárólag irásban benyujthatók. A felszólalásokra a 2200-1922. M. E. sz. kormányrendelet 39. §-a értelmében az észrevételek folyó évi junius hó 14-ik napjáig bezárólag nyujthatók be.

A 2200-1922. M. E. sz. rendelet 38. §-ából:

„Az ideiglenes névjegyzék ellen saját személyét illetőleg mindenki felszólalhat. Ezenkivül annak, aki az ideiglenes névjegyzékben fel van véve, jogában áll abban a választókerületben, amelynek választójaként felvétetett, a névjegyzékben történt minden felvétel, vagy kihagyás miatt felszólalni. A felszólaló köteles felszólalását indokolni s mellékelni, illetőleg bemutatni azokat az okirati bizonyitványokat, amelyeknek megszerzése az egyeseknek módjában állhat, azokra a bizonyitékokra pedig, amelyeknek megszerzése az egyeseknek nem állhat módjában, ekként köteles felszólalásában utalni, hogy azok feltalálhatók és beszerezhetők legyenek."

A felszólalás olyan változásokra is alapitható, amelyek az összeirás óta állottak elő.

A felszólalásban uj bizonyitékok is felhozhatók.

A felszólalónak, amennyiben kivánja, a felszólalás átvételéről elismervényt kell adni.

A felszólalások szintén mindenki által megtekinthetők és azokra mindazok, akik felszólalni jogositva vannak, irásban észrevételeket nyujthatnak be. Az észrevételt a felszólalásnak megfelelően és minden felszólalásra külön kell benyujtani.

Ezen hirdetmény 1500 példányban sokszorositttatván, a községeknek és városoknak kifüggesztés végett megküldetik.

Agoraszto Tivadar s. k.
alispán, mint a közp. vál. elnöke.

Klincsák Dezső festő és mázoló.
Elvállalja mozik, kávéházak és diszesebb kivitelü termek festését, butorok mázolását nagyon kedvező fizetési feltételek mellett. **Sashalom Szent István-u. 3.**

Egyenruhák a nemzeti hadsereg, pénzügyőrség, vasuti- posta- és erdészeti tisztek és altisztek, valamint bármilyen egyenruhátviselő testületek részére, továbbá sapkák, kardok, kardkötők, kardbojtok, derékszijjak, vállszijjak, nyakravalók, keztyük, bőrgamásnik, csavargamásnik, rendjelek, csillagok, zsinórok, paszományok, lovaglópálczák és mindenféle felszerelési czikkek legjobb minőségben beszerezhetők
TILLER MÓR ÉS TÁRSA CÉGNÉL
Budapest, IV., Veres Pálné-utcza 10.

CZIRING ÁRMIN és FIAI
szőrme-, szőrcsáru-raktára és megóvó intézete.
Budapest, Deák Ferencz-utcza 19. szám.
TELEFON 281.

Gummi haskötők, gummi harisnyák, gummi sérvkötők, mülábak, egyenestartók, suspensorok, irrigatorok, hygienikus gummiáruk, Betegápolási czikkek legnagyobb választékban kaphatók: Weszely István és Tsa utóda cégtulajdonos:
Nagy Károly Frigyes
Budapest, IV. Apponyi-tér 1.

NÁDAS női kézi munka és rajzmüterme
Budapest IV., Petőfi Sándor-utcza 11. sz.

Részletfizetésre készpénzárban kaphatók: Férfi és női ruházati cikkek, férfi öltönyök, felöltők, női kosztümök és felső kabátok. Férfi-, női és gyermek-cipők. Mindennemü textiláruk, vászon, chifon, batiszt, mosókelmék, stb. Férfi- és női fehérnemüek, ruha és kabátszövetek, férfi kalapok, valamint férfi, női és gyermek-harisnyák, stb. Varrógép és kerékpár. Tüzifa, porosz- és magyar szén. Só, bor, mindenféle szeszes italok, terményáruk, stb. a legolcsóbb napi árban. **Rákosszentmihályi Takarékpénztár R.-T. áruosztályában, Bizalom-u. 1.** Rákosi-ut sarok.

LAUFFER TIVADAR-féle BELVÁROSI
kölcsönkönyvtár
Budapest IV. ker., Váczi-utcza 19. szám.
Magyar — német — franczia — angol müvek.

Az valódi **Hollandi Három Király Tea**
a legjobb vértisztitó szer.
Óvakodjunk utánzatoktól; az eredeti készitmény kapható:
Neruda Nándor-nál Budapest, IV. kerület, Kossuth Lajos-utcza 10.
Valódi amerikai White fogkrém.

DIJTALAN SZEMORVOSI VIZSGÁLAT d. e. 1/2 12-ig, d. u. 4-6-ig.
„REFRACTIO" speciális látszerészeti intézet Budapest, IV. Szervita-tér 6.

Zwieback Lajos és Testvére
Budapest, IV. Váczi-utcza 14. szám.
Dus választék elegáns kész kosztümök, ruhák, köpenyek, bluzok és pongyolákban. Saját mühelyeiben méret utáni rendelések elsőrangu munkaerők által legfinomabb kivitelben a legkényesebb igényeknek megfelelően készülnek. Vidéki megrendelések pontosan eszközöltetnek.

NŐI GYÁSZRUHA KÉSZITŐ VÁLLALAT
Horváth és Halász
Budapest, Váczi-utcza 26.
Párisi-utcza sarok.
Fekete kelmék, kész női ruhák, felöltők, keztyük, gyászkülönlegességek stb. dus raktára. Gyászruhák kivánatra 4 óra alatt készittetnek. Telefon 861.

RÁCZ DÁNIEL
Női felöltők, angol kosztümök és alkalmi toilettek, blousok, pongyolák áruháza és műtermei
Sürgönyczim: „Roberácz" *BUDAPEST,*
Telefon: 167-02. *IV., Kigyó-utcza 2. sz.*

Fratelli Deisinger cégnél Budapest, Ferenciek-tere 1. (Királyi bérpalota)
Kávé * Tea * Rum.

Sneidig EGYENRUHÁKAT
olcsón és jó minőségben szállitanak
BLUM és TESTVÉRE egyenruha szállitók
Budapest, IV. Váczi-utcza 31—33. Piarista-épület.

Grünvald és Váhl
saját készitményü menyasszonyi kelengyék fehérnemüek és vászonáruk raktára. Különlegességek: Blousok és pongyolákban
BUDAPEST, IV. VÁCZI-UTCZA 26. Telefon 98

Modern és hasznos ajándék egy fényképező készülék. Nagy választékban olcsó árakon kaphatók
Pejtsik Károly fényképészeti czikkek szaküzletében Budapest
IV. Városház-utcza 2.
Árjegyzék és utbaigazitás dijmentes. Saját müterem kizárólag amatőr czélokra.

Aranyvirág kitünő jó levélpapir discrét boritékkal. Kapható: SZÉNÁSY BÉLA papiráruházában Budapest, Ferenciek-tere 9.

ZSUFFA ISTVÁN ÉS TÁRSAI
angol gyapjuszövetek kereskedése
BUDAPEST, IV., Váczi-utcza 26. Piarista-utcza sarok.
Állandó nagy raktár elsőrendü angol-, skót- és irland szövetekben valamint selyem- és egyéb bélésárukban

Budapest szenzáczióját képezik
ELSNER OSZKÁR áruházai
főüzlet IV. Párizsi-utcza 3. sz. Koronaherczeg-utcza sarok.
Nagy választék szalagokban, csipkékben, jabots echarpe, shawlokban és mindennemü divatczikkekben.

Telefon 102—11. Telefon 102—12
NAGY IMRE virágnagykereskedő
Budapest, IV., Fővám-tér 5.
(a központi vásárcsarnok átellenében.)
A Czigány János czégnek évek óta kizárólagos tulajdonosa
Modern kertészeti telepem: II., Pasaréti-ut 64.

KERTÉSZ TÓDOR
Budapest IV., Kristóf-tér.
Football, athletika, lawntennis sport összes kellékei nagy választékban. Tenis raket javitást és ujra hurozást gyorsan elkészit

Holzer divatháza
Bpest, IV. Kossuth-Lajosu. 9.
Külön női fehérnemü osztály

Vászon és damasztáruk, házilag készitett fehérnemüek, a legszolidubb kivitelben - a legolcsóbban - a rég bevált
VILCSEK VILMOS
kelengyeházban.
Budapest, IV. Kecskeméti-utcza 9.

A Münchengrätzi czipőgyár r. t.
BUDAPEST, IV., KOSSUTH LAJOS-UTCZA 15. szám.
tavaszi ujdonságok nagy választékban.

SUGÁR VILMOS
Budapest, IV. Deák Ferenc-utca 23.
(Deák-tér sarok)
Megérkeztek a tavaszi ujdonságok férfi és női szövetek selyem, bársony és flanellekben dus választék.

Dona Döme és Tsa
papirkereskedése, a poprádi gyár raktára
Budapest, IV. ker., Régi posta-u. 6.
Ajánlja a PÉTERFALVI gyárban készült Óceán-tengerentuli levélpapirt valamint egyéb igen diszes levélpapirokat és minden szakmába vágó czikkeket
Vidéki megrendeléseket pontosan teljesit.

Telefon József 55—85.
STEPANEK ANTAL
orvosi müszer-, kötszer- és orthopädiai gépek gyára. Budapest, Szentkirályi-utcza 49.
Készíti az összes orvosi müszereket és betegápolási cikkeket. Mint: mülábakat, támgépeket, sérvkötőket, haskötőket és görcsér elleni harisnyákat.

Szemere Gáspár szalag, csipke, himzés, zsinór, paszomány, gyöngy, gomb, tü, fonal, csat, övek, csipkeszövetek, fémkelmék, ruhaselymek stb. kereskedése. Állandó raktár divatujdonságokban.
TELEFON 118—11. IV. Deák Ferenc-utca 13.

Hölgyeket nem, de férfiakat és fiukat tetőtől-talpig kifogástalan eleganciával **öltöztet**
a Platschek Áruház
Budapest, IV., Károly-körut 28.
Elsőrendü minőségek. Szigoruan szabott árak.
Kérjen árjegyzéket!

Radó József
bluz, ruha, pongyola női divatháza
Budapest, Ferenciek-tere 1. (Kir bérpalota)

JESCO a cipőipar csodája! Utólérhetetlen forma, elegánczia és tartósság tekintetében. Fél és magas czipők.
Főraktár: DEUTSCH ANTAL
Budapest, IV., Kecskeméti-u. 19.

SALZER J. PAPIRÁRUGYÁR
TELEFON: József 101—30.
készit legfinomabb pouder-dobozokat és parfüm casettáka csak a legfinomabb kivitelben. Külön osztály cukrász papir kellékek gyártására. (Gyártelep: VI., Lehel-utca 9.)
Városi iroda: IV. Ferencz József-rakpart 15.

NOEMI SHAMPOON a legjobb fej- és hajmosópor
KISS LÁSZLÓ drogeria
IV. Veres Pálné-utcza 10

RADÓ ALADÁR
bluz- és pongyola divatáruháza
Budapest, IV., Kristóf-tér 6. szám.

LÁSZLÓ és FEKETE
NŐI- ÉS FÉRFI DIVATKELMÉK ÁRUHÁZA
Budapest, IV., Koronaherczeg-u. 14-16.

Régi magyar és osztrák
BÉLYEGEKET és GYÜJTEMÉNYEKET
lehetőleg eredeti boritékon
MAGAS ÁRON VESZ:
Neuberger S. bélyegkereskedő, Budapest IV. Károly-körut 6. szám.

VARGA SÁNDOR
fűszer és csemege kereskedő
Budapest, VII., Baross-tér 20. (A szobor előtt.)
Ajánlja mindig kitünően felszerelt üzletét, mint szolid bevásárlási forrást. Elsőrendü csemegék, sajtok és gyümölcsök.

BETEGÁPOLÁS. Az összes gyógykezelési eszközök, u. m. sérvkötők, haskötők, gummi görcsér-harisnyák, egyenestartók, testegyenészeti gépek. mülábak, műkarok, kötszerek, teljes gyermekágyas felszerelések, masszáló- és villamosgépek a legmegbizhatóbb minőségben csakis
Fischer Péter és Társa részv.-társ. czégnél
most IV. ker., Kálvin-tér 3. szám
szerezhetők be. — Most megjelent legujabb képes árjegyzéket kivánatra bérmentve titoktartás mellett azonnal küldjük.
Telefon József 19—24. Alapittatott 18 0

Stern József r.-t.
alapitva 1860.
Budapest, Kálvin-tér 1.
Divatkelmék, mosóáruk, selymek, sifonok, vásznak, férfi- és női-fehérnemüek, kötöttáruk és kész nőiruhák legelőnyösebb beszerző forrása.

Neuwald Illés utódai könyvnyomda Bpest, VIII., Üllői-ut 48. Kiadótulajdonos: Balázsovich Zoltánné.

XXVI. évfolyam. Rákosszentmihály, 1926. vasárnap, május 30. 22. szám.

RÁKOS VIDÉKE

TÁRSADALMI, KÖZIGAZGATÁSI ÉS KÖZGAZDASÁGI HETILAP.
RÁKOSSZENTMIHÁLY NAGYKÖZSÉG ÉS SZÁMOS EGYESÜLET HIVATALOS LAPJA.

Szerkesztőség és kiadóhivatal: Rákosszentmihály, Szentkorona-utca 37.

Megjelenik minden vasárnap.

Felelős szerkesztő: BALÁZSOVICH ZOLTÁN.

Előfizetési ár: Egész évre 120000. K
Fél évre: . . 60000. „
Negyed évre: 30000. „
Egyes szám ára 3000 korona
Hirdetéseket felvesz a kiadóhivatal.

Az 1-es villamos.

Félhivatalos hiradás szerint a Beszkár az 1-es villamost megszünteti és az Ujpestre járó, ezentul 11. számu kocsikat a közvágóhidtól indittatja. Reánk nézve ebből annyi az érdekes, hogy a helyiérdekü villamosaink elveszitik az 1-es közuti kapcsolatát és az ujitásokról közrebocsájtott hiradás semmi adatot sem tartalmaz arra vonatkozóan, hogy mivel fognak kárpótolni ezért a veszteségért. Ugy halljuk, hogy semmivel. Ez pedig igazán nem lehet közömbös ránk nézve, még pedig annál kevésbbé, mert eddig se nagyon kényeztettek el a „csatlakozó“ villamos-közlekedés dolgában. Ez a „csatlakozó közuti forgalom“ önálló menetrend alapján bonyolódik le és igen gyakran fittyet hány a vicinálisra, amelynek utasai sokszor lóhalálában futhatnak a csatlakozó közuti kocsira, vagy pedig tiz perceket is várakozhatnak, mig utukat folytathatják. Estenden pedig, ha teljes jóhiszemüen felszállanak utasaink a városban az 53-as vagy 54-es villamosra, a Baross-téren arra ébrednek, hogy a Thököly-ut felé cipelik őket, mert az a kocsi, amelyen ülnek, befejező utját végezi és siet haza aludni, a kocsiszinbe. Az ilyen kocsi ahelyett, hogy előbb kicipelné a vicinális állomásunkra az utasokat és azután menne haza, egyszerüen fütyül a csatlakozásra és minden látható jelzés nélkül becsapja az utasokat, akik ezentul a jó öreg 1-esben sem lelhetnek vigasztalást.

Már magában véve az sem tulságosan okos dolog, hogy a helyiérdekü forgalomhoz olyan közuti villamosokat csatlakoztatnak, amelyek messze tájról, Ujpestről, Óbudáról közlekednek, kitéve, különösen télen forgalmi akadályoknak, késéseknek. Hányszor kell negyedórákat ácsorogni a városban, mig ilyen csatlakozó kocsikat kap az utas és hányszor bosszankodik, hogy zsufoltan érkeznek azok, mignem a Debrecen szálló előtt csaknem teljesen kiürülnek, a mi utasaink pedig gyalog kutyagolnak. Józan ész szerint az lenne a helyes megoldás, ha végrevalahára felrugnák azt a fránya „helyiérdekü“ elméletet és egyáltalán nem kellene átszállni a mostani végállomáson. Sokkal sarkalatosabb elveken és törvényeken ejtett sebet az utolsó évtized, mint amelyik ennek a megoldásnak az utjában áll. Elvégre az egész közlekedés rendeltetése az, hogy a közönség szükségleteit kielégitse, sőt kényelmét szolgálja. Mi a csudának gyötrik hát vele, ahelyett, hogy szolgálnák! De ha már ez a kérdés olyan szörnyen nagyfontosságu, hogy rövidesen nem bolygathatják meg, akkor legalább a meglevő eszközökkel teremtsenek megfelelő közlekedést. A csatlakozás legyen valóban csatlakozás és a helyiérdekü utasaira váró közuti kocsik valóban folytatását végezzék a vicinálison tett utazásnak. Legjobb lenne, ha Buda belső részén is kisebb körforgalmat végeznének és igy jutnának vissza a Kerepesi-uti vicinális állomásra. Könnyitéseket, javitásokat, célszerü ujitásokat kérünk, nem pedig visszafejlesztést és hátrányos változtatásokat.

Az is megdöbbentő ujitás volt, midőn tavaly nyáron a villamos-tarifa általános leszállitása alkalmával megdrágitották a mi utazásunkat. Azelőtt ugyanis a Kerepesi-uti állomástól az Apponyi-térig terjedt a szakaszjegy érvényessége, akkor pedig megröviditették a Muzeum-körut sarkáig, sőt némelyik kalauz olyan ostobán és embertelenül ragaszkodott a „szabályhoz“, hogy nem engedte meg az utasnak, hogy a Károly király ut és Kossuth Lajos utca sarkán levő megállóig használhassa a kocsit, holott biztonsági és forgalmi szempontból is kivánatos, hogy a veszedelmes utkeresztezésen ne haladjanak át gyalogszerrel. Az ilyen brutális és oktalan eljárás, a melyet szemünk láttára uri hölgyekkel, agg nénékkel, leánykákkal szemben is makacsul alkalmaztak, bőszíti fel a villamos ellen a közönséget és támad az a budapesti különleges helyzet, hogy itt utas és villamos áldz ellenfelekként állanak egymással szemben, holott a külföldi nagyvárosokban, mint a háboru előtt Bécsben is irigykedve tapasztaltuk, a két egymásra utalt fél nyájas barátsága milyen áldásos eredményeket teremt!

Tehát bucsut veszünk tőled, óh 1-es villamos! Könnyet nem ejtünk utánad, mert nem voltál valami nagyon tiszta és tulságosan jóillatu. Az ujpesti, váciuti utasok nyomában került rád a mi közönségünk. Szivfájdalom nélkül lemondunk rólad, de utódot, kedvesebb, csinosabb, fürgébb, könnyedébb utódot hagyj magad után. A villamos közlekedés javitásából juttassanak nekünk is valamit, ne váljék számunkra keserü emléküvé ez a legujabb reform is. A Rákosszentmihályon nagy ambicióval buzgólkodó közlekedésügyi bizottság pedig mozduljon meg ebben az alkalmas pillanatban, amikor az 1-es villamos csendes kivégzésével ismét javitani akarnak közlekedésünkön.

Lapunk mai száma 8 oldal.

HIREK.

Kongreganistáink a lourdesi templom szentelésén. A pünkösdvasárnapi nagy ünnepségen, amelyen a gellérthegyi barlangban épitett lourdesi sziklatemplomot felszentelték, résztvettek a mi kongreganistáink is. Vasárnap reggel a leánykongreganisták a ½8 órai szentmisén közös szentáldozást végeztek templomunkban. A reggelizés után Pichler István plébánosunk vezetésével Budapestre mentek, a Városi Szinházban ½11-kor tartott nagygyülésre, melyen meghallgatták a kitünő szónokok, gróf Zichy Gyula kalocsai érsek, a nagygyülés elnöke, Andrási János Máv. főfelügyelő, Láng János nemzetgyülési képviselő gyönyörü beszédeit. A nagygyülés után ebédre a Katholikus Haziasszonyok Országos Szövetségébe vonultak kongreganistáink. 4 órakor csatlakoztak a hatalmas körmenethez, melyben a budapesti, a környéki és a vidéki kongregációk tagjainak tizezrei vettek részt. A Gellérthegyhez vonulva, a hatalmas tömeg miatt nem kerülhettek közel a templomhoz, azonban a felszerelt óriási megafonok, az ünnepélyes szertartás minden hangját továbbitották nagy messzeségbe, ugy, hogy messziről is igen tisztán és erősen lehetett hallani mindent. Másnap pünkösd hétfőn a fiukongregáció ment el a férfikongregációk nagygyülésére, melyen dr. Glattfelder Gyula, dr. Tóth Tihamér, dr. Lotz Antal az egyetemi ifjak kongregációjának tagja, Névy Béla, Loskay István, az iparosok kongregációjának tagja mondottak ragyogó beszédeket. A délutánt is a fővárosban töltötték fiaink. Délután az állatkertet tekintették meg.

A Nemzeti Szinház művészei Rákosszentmihályon. Példátlanul érdekes terv hiréről értesülünk. Arról van szó, hogy junius első felében, a Nemzeti Szinház nyári szünete előtt a szinház legkiválóbb tagjaiból álló művésztársaság estélyt rendez Rákosszentmihályon, a hová baráti kö elékek szálai tüzik a társaság több tagját. A szó legteljesebb értelmében szenzációs az a névsor, a melyet velünk közöltek, s a mely szerint a rákosszentmihályi müvészestélyen Rózsahegyi Kálmán, Kiss Ferenc, Sugár Károly, Pethes Sándor, Dénes György, Szőke Lajos, Szőke Sándor, Fehér Gyula, Gabányi László és Cselényi József vesznek részt a Nemzeti Szinház müvészgárdájából és még Komlóssy Emma a volt Népszinház ünnepelt müvésznője csatlakozik hozzájuk. Ha egy lépne fel közülök szinpadunkon, az is megtisztelő lenne reánk nézve, de éppen az a nevezetes, hogy valamennyien egyszerre lesznek vendégeink és magánszámokból, jelenetekből és vidám darabokból álló igen gazdag müsort mutatnak be. Az estély konferansziéje a kiváló humoru Sugár Károly lesz és az estélyen a Hév. hires zenekara muzsikál. Az előadást táncmulatság követi. Az estélyt a Nagykaszinóban tartják meg, még pedig olcsó belépődijakkal. Az előkészitő tárgyalások már olyan kedvező mederben folynak, hogy a jövő számunkban már az estély napját is közölhetjük.

Közgyülés. A Budapest-Rákosfalvi Keresztény Polgári Kör f. hó 14-én tartotta évi közgyülését. A szép számmal megjelent tagokat Franciszcy Béla elnök üdvözölte, majd megnyitván az ülést, a pénztári és számvizsgálói jelentések után ismertette a választmány tartalmas jelentését az elmult esztendőről. A jelentéseket a közgyülés egyhangulag tudomásul vette és a tisztikarnak — melynek megbizatása egyébként az alapszabályok értelmében lejárt — a felmentvényt az elmult esztendőre megadta. A tisztikarnak eredményes és tartalmas müködéséért dr. Világhy Károly mondott a tagok nevében köszönetet, melyet tisztársai nevében Franciszcy Béla elnök köszönt meg. Beszédében hangsulyozta egyuttal, hogy akkor, amikor müködésükért köszönetet szavaz a közgyülés, nem mulaszthatja el, hogy ez alkalommal fel ne hivja a közgyülés figyelmét arra — a mit egyébként ő is a legmelegebben ajánl — hogy azt a férfit, aki 25 évvel ezelőtt a Kört megalapitotta és azóta is folytonos tevékenykedésével,

Ha meg vagy elégedve szólj másnak is.
Ha nem vagy megelégedve — szólj nekem.

Kirschner József sütőmester
SASHALOM: THÖKÖLY-UT 21.

Elárusitó hely: Rákosszentmihály: Ferenc József-tér
Ajánlja mindenkor friss és elsőrendü áruit. — Pompás házikenyér, péksütemények.

Figyelem! Füszer, csemege és felvágottak Nagy választék **husvéti tojások és cukorkákban,** déligyümölcsök, halak és sajtokban. „Törley pezsgők. „Hobe", Zwack és Braun likőrök. — **Borárak:** 1 liter uj fehér 8000, Gyöngyös Visontai Ó 10000, nemes kadar 10000, fehér asztali 12000, Móri ezerjó 13000, furmint 16000, Egri bikavér 16000, Tokaj hegyaljai „Ó" fehér Tállyai 18.000, Tokaji asszu és pecsenye borok az Országos Minta pince és Váci Püspöki borok a legolcsóbb napiárban eredeti Markneukircheni hegedü hurok és alkatrészek, **Dohánytőzsde. — M. kir. Osztálysorsjegyek elárusitása, KERNER EMIL** kereskedőnél, Rákosszentmihály, Rákosi-ut 68. **Telefon 15. szám.**

A főváros legelegánsabb és legdusabb
automobilraktára
LAURIN és KLEMENT részvénytársaság vezérképviselete
Budapest, VI., Andrássy-ut 10

Telefon 79—33. *Női kalap-különlegességek* Telefon 7 -31
Virányi J. *női kalap gyára. Kalapformázás festés és diszités elfogadtatik.*
Budapest, IV., Ferenczieк-tere 3. szám.

Papek József
utóda MELEG GÁBOR
bőröndös és finom bőrárugyártó
Budapest, VIII. Rákóczi-ut 11.
Kizárólag jobb minőségü áruk.

Méró czipők legszebbek, legjobbak és legolcsóbbak
MÉRŐ L. ÉS TÁRSA
BUDAPEST, KORONAHERCZEG-UTCZA 1.

Legfinomabb Stearin- és viaszgyertyák, tömjén, mécsesek kaphatók házi és templomi használatra
Ecclesia egyházművészeti és áruforgalmi r.-t.
cégnél,
Budapest, IV., Váci-utca 59. sz.

Scheiber ruhák, bluzok, aljak legszebbek, legjobbak
IV. EGYETEM-U. 7. és legolcsóbbak.

Baume de Petrole amerikai Petrol hajbalzsam a legjobb hajápoló szer, mely megakadályozza a hajhullást erősiti a hajgyökeret s elősegiti a hajnövést, fényessé és hajlékonnyá teszi a hajat. Egyedüli főraktár: **Petrovics Miklós**
drogista és illatszerész Budapest, IV. Bécsi-utca 2. Telefon 37-69.

e
redményes munkálkodásával mindig csak a kör javára működött, a Kör bizalmát és a tagok szeretetét ugyis mint elnök, később mint tag, mindenkor a legteljesebb mértékben birta, ezt a férfit — Veress Alajos kir. tanácsost — elismerése és hálája jeléül diszelnökké válassza meg. Elnök javaslatát a közgyülés egyhangulag tette magáévá. A jelölő bizottság által ajánlott és a közgyülés által egyhangulag megválasztott uj tisztikar: Elnök Franciszcy Béla, alelnökök Dreszmann Károly, id. Unrein Károly, körgazda Illés Pál, főtitkár Payer Gyula, titkár Orbán Károly, jegyzők ifj. Franciszcy Béla, ifj. Unrein Károly, pénztáros Freiszleder Antal, ellenőr Vogelleitner Ignác, ügyész Spielenberg Imre. Számvizsgálók: Niederkirchner Béla, Vaszary János és Kotriez István. Választmányi tagok: Veress Alajos, Dr. Világhy Károly, Niederkirchner Antal, Mocznik Ágoston, Hikádé József, Zádor József, Etwell Jenő, Ács Károly, Kirchknopf Ernő, Fanda Agoston, Kriszt Sándor, Garai János, Báró Glaubitz Tivadar, Cselényi József, Raka János, Blemenschitz Pál, Blemenschitz János, Weber János, Kún Béla, id. Konvicny József, Molnár János, ifj. Dreszmann Károly, Bozsóky Kálmán, Werner Pál. Pótválasztmányi tagok: Dr. Világhy István, Sarkadi Szabó István, Werner Béla, Unrein János, Csiky György, Kubinyi Jenő, Hikádé Károly, Heinemann Ágoston. A megválasztott uj tisztikar, valamint a saját nevében is a kör bizalmáért Franciszcy Béla elnök mondott köszönetet, hangsulyozván, hogy igyekezetük, miként a multban, ugy a jövőben is arra fog irányulni, hogy a kör belső életét a tagoknak kellemessé tegyék, érdekeiket — egyuttal Rákosfalva érdekeit is, — mindenkor szemük előtt tartsák és minden oly dologban, amely szép, nemes és hazafias, lelkük egész melegével résztvegyenek, azt mindenben elősegitsék és pártfogolják. A közgyülés az elnök zárószavával ért veget.

A Mansz. a szinészekért. Lélekemelő finálével végződött idei szinházi évadunk. Mult csütörtökön tartotta bucsuelőadását a Fehér Vilmos szintársulata. Az előadást a Mansz javára rendezték és sikerét a lelkes rákosszentmihályi magyar asszonyok birtositották. Szépszámu közönséget gyüjtöttek össze, ráadásul pedig az összes bevételt, teljes egészében átengedték a szintársulatnak. A Mansz. nagyon rászorul a bevételre, mert ha rövidesen jövedelemhez nem jut, fennakad szép terveivel, még sem tartott meg egyetlen fillért sem. Krenedits Sándorné, a Masz. elnöke kezdeményezésére cselekedtek igy, hogy a magyar szinészeken, a magyar kultura katonáin segitsenek. A példásan nemes és önzetlen eljárásra méltán büszke lehet legderekabb hazafias egyesületünk. A szintársulat a bucsuestén egyébként a „Hoffmann meséi operát, Offenbach gyönyörü művét tüzte müsorára, ami meglehetősen balszerencsés gondolat volt, mert bár elismerésre méltó az az ambició, hogy ilyen lehetetlen feladattal is szembe mernek nézni, de viszont Rákosszentmihály sokkal inkább Budapest, hogy sem itt sikert érhessenek vele. Közönségünk zeneértő része nem egyszer élvezte ezt a remekmüvet világhires előadásokban. A közönségnek ezt a részét ki nem elégitheti a zongorás és énekkar nélküli, minden szinpadi illuziótól megfosztott, magasabb zenei szempontból természetszerüen gyarló és csonka előadás, a mig viszont a teljesen laikus és magasabb irodalmi müvetséget nélkülöző hallgató számára pedig unalmassá válik a darab, melynek cselekményét meg sem értheti. A velencei felvonást egész egyszerüen ki is hagyták, a mi valóságos zuhanyként hatott a közönségre. De még igy sem hagyhatjuk elismerő szó nélkül Lándory Mária és Rácz Sándor igyekezetét, a mellyel néhány élvezetes momentumot szereztek a közönségnek és Áldory szereplését, a ki az egész előadásban a legmegfelelőbb produkcióval aratott megérdemelt sikert. Mindenesetetre okosabb lett volna, ha a társulat erejéhez mért vállalkozással sokkal kedvesebb emléküvé tette volna a bucsuelőadást. Fehér Vilmos szintársulatával másnap kora reggel Ráckevére utazott és jelenleg ott tart előadásokat.

A harmónium javára. A rákosszentmihályi I. sz. áll. el. népiskola tantestülete junius hó 3-án d. u. 6 órakor harmónium alapja javára a Kaszinóban irredenta délutánt rendez, melyre a szülőket és érdeklődőket szeretettel meghivják. A belépőjegy ára 10.000 korona. A jótékony célra felülfizetéseket hirlapilag nyugtáznak. Gazdag és szép műsor.

Jelzálogkölcsönöket 1 évi időtartamra lakóházakra ad becsérték 25 százaléka erejéig előnyös feltételek mellett közvetit a Rákosszentmihályi takarékpénztár r. t. Kellékek: telekkönyvi kivonat, tüzbiztositási kötvény és folyó évi dijnyugta.

Schmideg szőrmeház
BUDAPEST IV., PÁRISI-UTCZA 6. SZÁM.
Szörmekülönlegességek, kabátok dus választékban. Megóvásra vállal mindennemü szőrméket.
Átalakitások, javitások jutányosan.

LIPCSEI VILMOS
RUHA, PONGYOLA és BLUZ KÜLÖNLEGESSÉGEK ÁRUHÁZA
BUDAPEST, IV. KER. KIGYÓ-TÉR 4. SZÁM.

Ön kedvező részletfizetési
feltételek mellett vásárolhat vagy rendelhet
átmeneti és tavaszikabátokat
férfi, fiu és leánykák részére, tiszta gyapjuszövetből a legjobb kivitelben, az országszerte ismert és ujból megnyilt (a volt Kossuth Lajos-utcai)
Wolf ruhaáruházában
most IV., Gerlóczy-utca 1. szám.
Külön mértékszerinti szabóság. Külön gyermekruha osztály. TELEFON: 124—59.

Állandó butorkiállitás ooo **Grosshändler J.**
Budapest, IV. Semmelweis-utca 17.
A legszebb készletek legfinomabb háló-, ebédlő-, uri- és szalon-berendezésekben.

Női felöltők, estélyi és utcai ruhák
meglepő olcsó árakon
REICH HENRIK czégnél
Budapest, IV., Egyetem-u 9.

Tetőtől talpig ruház az ujból megnyil
TULIPÁN gyermekotthon áruház
Raktáron vannak az összes **gyermekruházati cikkek** (csecsemőtől 18 éves korig) **igen jutányos árakban. Iztésben minőségben, megbizhatóságban DARVAS**
cég a régi!
UJ HELYISÉGE;
IV. ker., Apponyi-tér 5. szám.
Belvárosi Takarékpénztár épület.



Földváry Imre
férfidivat fehérnemü és kalapraktárai
ugyanott
Feisthammel és Földváry
angol férfiszabósága
Budapest, Kossuth Lajos-u. 18. és Rákóczi-ut 7.
Köztisztviselők a napiárból 10% kedvezményben részesülnek

Kitünő ó és uj badacsonyi és izsáki bor Rákosszentmihály Takarékpénztár

Jövő héten Urnapja miatt lapzárta kedden este.

Majális. A helybeli „Crédo" énekkara vasárnap, május hó 30-án Mátyásföldön majálist rendez. Gyülekezés reggel 8 órakor a mi templomunk előtt. Az ünnepi szentmisén a mátyásföldi templomban a Crédó énekkara Schubert miséjét énekeli. Mise után a mátyásföldi erdőben táborozás és ebéd. Ebédet mindenki magával visz. Sör, kifli helyszinen kapható olcsó áron. Délután 3 órakor énekes litánia. Utána az erdei táborban kacagtató kabaré előadás, szórakoztató játékok és tánc. Aki nem teheti, hogy a kirándulókkal reggel induljon, délután még kimehet. Belépő dij nincsen. Természetes, hogy a majálist csak szép időben tartják meg.

Dalosverseny. A Magyar Dalosszövetség I. kerületének harmadik sorozatos versenye május 30-án lesz a budapesti Vigadó termében d. u. 5 órakor. Ez alkalommal fellép többek közt a Rákosszentmihályi Önálló Iparosok és Kereskedők Köre dalkara, Máv. Acélhang dalkör, Elektromos Müvek Dalkara, Rákospalotai Dalkör és a Kistarcsai Gépgyári Dalkör is. A Rákosszentmihályi Önálló Iparosok és Kereskedők Köre dalkara ezuton hivja fel pártolóit, hogy akik ezen a hangversenyen megjelenni óhajtanak, az 5000 és 10.000 kor. jegyeket özv. Meister Endréné dohánytőzsdéiében (Piac tér) megválthatják. Indulás d. u. 3 órakor a Kör helyiségéből (Kelecsényi vendéglő). Kivánatos, hogy az érdeklődők mielőbb jelentkezzenek.

Postatisztviselők táncmulatsága. A postatisztviselőknek junius 2-iki nyári táncmulatságán, amint a rendezőségtől értesültünk, szerepelni fognak Goda Lászlóné és Gergely Ilona, akiknek eddigi fellépteit a közönségünk tetszéssel fogadta s bizonyára szivesen látja viszont. Szinre kerül továbbá a „Kis Kadét" cimü 1 felvonásos operett dr. Dániel Lajosné rendezésével. Szereplők: dr. Dániel Lajosné, Berentés Béla, a nyiregyházi szinház volt bonvivánja, Horváth Károly, akit régen nem látott, de annál nagyobb örömmel fog ismét üdvözölni közönségünk és ifj. Bazel Jenő közismert jeles mükedvelő. Szerepelni fog még Kenessey Béla hegedümüvész, akinek magas szinvonalu hegedüszámai bizonyára az estély egyik fénypontját fogják alkotni.

Társasvacsora Rákosfalván. Bpest-Rákosfalvai Sport-Club május 22-én este a „Zöldike" vendéglő kerthelyiségében társasvacsora keretében ünnepelte játékosait, mely alkalommal Lüscher elnök szép és tartalmas beszéd kiséretében osztotta ki közöttük a husvéti serlegmérkőzés megnyerése alkalmából nyert 12 drb érmet. Az M. L. Sz. képviseletében Dobóczky Miklós jelent meg, aki lelkes beszédben üdvözölte a játékosokat, klubszeretetre és főleg kitartásra buzditotta őket, kifejezést adva egyuttal abbeli reményének, hogy a jövő évi labdarugó szezonban a BRSC-t már a második osztályban küzdő csapatok soraiban fogja láthatni. A szépen sikerült ünnepély az éjféli órákban ért véget.

Ács Jóska jubileumjátéka. Ács József, a kitünő jellemszinész és komikus, ki mint a Fehér Vilmos szintársulatának tagja, két évadon át kedvence volt a rákosszentmihályi közönségnek, ez idő szerint Sashalmon müködik hasonló sikerrel, a Tarr Béla társulatánál. Junius 2-án, kedden lesz a méltán népszerü Ács Jóska jutalomjátéka, mely alkalommal dr. Dániel Lajosné és Berentés Béia vendégfelléptével a „Nótás kapitány" kerül szinre. Az érdekes előadásra nagy számban látogatnak át a rákosszentmihályi közönség tagjai is, hogy kedvelt szinészüket viszontláthassák és jutalmazásának sikerét előmozditsák.

Kerti ünnepély. A Rákosszentmihályi Önálló Iparosok és Kereskedők Köre mult vasárnap kerti ünnepélyt tartott. A borus és esős időben is zsufolásig megtelt a kerthelyiség. Különféle szórakozásokkal, derüs hangulatban mulatozott a közönség. Este a müsort nem lehetett előadni az eső miatt, hanem táncra perdültek és kitünő jókedvben mulatoztak egészen reggel 6 óráig. Az ünnepély anyagi eredményéről legközelebb fognak beszámolni.

Kiadó. Kétablakos szoba, konyha, kamara, éves lakásul. Rákosszentmihály, Sándor-utca 62.

Mende Pál BUDAPEST IV., VÁCZI-U. 1. férfi- és női divatáru különlegességek.

Tüzifa: elsőrendü bükk, kapható **valódi porosz szén** versenyképes áron. A megrendelést saját lovaimmal **házhoz szállitom.** Uj vállalatomat a t. közönség szives pártfogásába ajánlom. **KLEIN JÓZSEF** Rákosszentmihály, Remény-utca 21. sz.

A Cinkota Hév. Budapest Kerepesi-uti állomáson levő **Cukorka árusitás** tisztelettel ajánlja tisztán kezelt cukorka- és csokoládé különlegességeit. Rendkivül olcsó árak. Szives támogatást kér **Rosner Hugó.**

Pénzt folyósit fedezet mellett, átvesz magas heti kamatozással a békebeli Mezey Bank és Pénzváltó Üzlet hitelosztálya Budapest IV., Magyar-utca 3. (Kossuth Lajos-utca sarok.)

Kun Sándor Festék, kátrány és vegyi termékek gyári raktára **Budapest, Ferencz József-rakpart 16.** Állandó raktár az összes hajózási anyagok és hajózási felszerelési czikkekben. Román és portland-czement gyári raktára. Telefonszám: 61—23.

RIPKA KÁROLY
kárpitos és diszitő Rákosszentmihály, **LECHNER LAJOS-UTCA 23. Toros-utca sarok.** Specialista az angol bőrbutorok készitésében, javitásában és festésében. Vállalok minden e szakmába vágó munkálatokat. Kárpitos butorok részletfizetésre kaphatók.

MAGYAR CONFEKTIO MÜVEK R. T. :::: Ezelőtt: **UNGÁR LIPÓT BUDAPEST, IV., KOSSUTH LAJOS-UTCZA 2.**

Bokaszoritó KELETI J. orvosi műszer és testegyenesitő **harisnya** gépek gyára **Budapest, IV. Petőfi Sándor-utca 17.**

BARANYAY VENDEL, SZOBRÁSZ VÁLLALKOZÓ **Budapest, IV. Irányi-u. 25.** Telefon József 151-98 Elvállal szobrászati munkákat, épület homlokzatok javitását estését, diszitését, mükő-lépcsők, lábazatok, kertivirágvazák keritések stb. készitését jutányos árban.

Belvárosi kávéház Budapest, Apponyi (volt Kigyó) tér Elsőrangu italok. Egész nap kitünő meleg konyha. Külön termek. Figyelmes kiszolgálás. **Rónai Miklós és Tsa**

„LUX" DROGÉRIA
KAMARAI SZÁLLITÓ
BUDAPEST, VIII. MUZEUM-KÖRUT 5. SZÁM.
Gyógyáruk, vegyszerek, kozmetikai cikkek legelőnyösebb bevásárlási forrása,

Oláh József Rákosszenmihály (Ehmann-telep) Bercsényi-u. 10. Telefon 7. BUDAPEST VII. Tábornok-utca 8 Telefon: József 93—59.
bádogos és szerelő Elvállal minden e szakmába vágó munkákat, ugymint: központi fütést, szellőztetést, légszesz, vizvezeték, fürdőszoba, angol clozet, szivó, nyomó, kézi- és motor-hajtási szivattyukat csatorázások és mindennemü épület diszmü bádogos munkálatokat. Javitások jutányosan eszközöltetnek.

Mükedvelő előadás Rákosfalván. Pünkösd vasárnap és hétfőn Rákosfalván a Budapest Rákosfalvai Visszhang dalkör mükedvelői nagysikerü előadást rendeztek. Előadták Csepreghy Ferenc népszinmüvét a „Piros bugyellárist.“ A darab rendezője Cselényi József a Nemzeti Szinház müvésze kitünő érdemeket szerzett a darab betanitásával. De elismerést érdemelnek a közremüködők is, kivétel nélkül akik nehéz feladatukat jól oldották meg és nagy sikert arattak.

Hősök emléke. A Rákooszentmihályi izr. Hitközség májns 24-én délután 4 órakor a hősi halottak emlékére az izr. imaházban megható gyászünnepélyt rendezett, melyen Eisenberg Géza gödöllői kerületi főrabbi tartotta az emlékbeszédet. A kitünő szónok lángolóan hazafias és költői lendületü beszéde igen nagy hatást tett a szépszámu közönségre.

Hazafias iskolai előadás. A rákosszentmihályi állami elemi iskola II. (Csömöri-uti) körzetének tantestülete május hó 30-án d. u. 1/24 órakor a Kaszinó nagytermében „Irredenta gyermekelőadást“ rendez, igen szép és tartalmas müsorral.

Hősök emlékünnepe Rakosfalván. Budapest-Rákosfalvai Keresztény Polgári Kör, a Kaszinó Gazdakör, a Szt. István egylet, a Nemzeti Asztaltársaság, a Petőfi Dalkör stb. részvételével f. é. május havának utolsó vasárnapján — 30-án délelőtt 10 órakor a templomtéri hősök szobra előtt emlékünnepélyt tart, melyen az ünnepi beszédet Franciszcy Béla fogja tartani.

Hév. hangverseny Cinkotán. A Budapesti helyiérdekü vasutasok otthona cinkotai dal- és zenekara pünkösd vasárnapján, a Cinkotai önálló iparosok és kereskedők köre helyiségében, dal- és zenekari alapja javára kitünően sikerült hangversenyt rendezett. A gazdag és magas szinvonalu müsor minden száma nagy tetszést aratott és különösen a dalkar szép éneke tett mély hatást a közönségre. A dalkar az estélyen igen szép emlékplakettet nyujtott át Prágay József cinkotai állomásfőnöknek és Laubenberger Villibald mérnöknek, kik a dalkör fejlesztésében kiváló érdemeket szereztek.

Junius hó 8-án lesz az „Ujságiró-sorsjáték“ főhuzása. A nagyszabásu „Ujságiró-sorsjáték“ főhuzása, amelyen tiz vagon buza és egy négyüléses autó a főnyeremény, junius hó 8-án lesz. Akinek még nincsen sorsjegye, okvetlenül vegyen, aki még nem fizette ki, siessen kifizetni, mert csak a kifizetett sorsjegyek vesznek részt a sok százmilliós sorsolásban.

Lenkei Zsigmond előadása. Lenkei Zsigmond szerkesztő, a Magyar Filmklub főtitkára, a magyar mozisajtó megalapitója, eredeti amerikai filmekkel kisért szenzációsan érdekes előadást rendez junius 9 és 10-én Sashalmon és Rákosszentmihályon a mozikban. Az előadás cime: Amerika rejtelmei a mozivásznon keresztül. Lenkei Zsigmond ez előadásával amerikai tanulmányutjának személyes tapasztalatait és impresszióit meséli el. Minden hölgylátogató eredeti amerikai filmjelenetet kap ajándékul. Lenkei szerkesztő minden Amerikára vonatkozó kérdésre válaszol előadása végén, melyet vagy a pénztárnak vagy a jegyszedőknek adnak át irásban az előadás megkezdése előtt.

Gyakorlott varrónő házakhoz ajánlkozik, Cim: Kuruczné Budapest, VIII. Sárkány-utca 14. sz.

Klincsák Dezső festő és mázoló.
Elvállalja mozik, kávéházak és diszesebb kivitelü termek festését, butorok mázolását nagyon kedvező fizetési feltételek mellett. **Sashalom Szent István-u. 3.**

Elsőrendü izsáki rizling bor
a Kantler György-féle vendéglőben kapható literenként K **10.000**-ért. Dittrich-ut 29. szám.

SASHALMI HIREK.

Rovatvezető: **Zagyva József.**

Mansz. A sashalmi Mansz. könytára magánadományokkal folyton növekszik, — e hét folyamán Dimény Lajosné 5 drb. diszkötéses albumot, Kutschera Györgyné 4 kötet regényt adományozott, mely szives adományokért az elnökség leghálásabb köszönetét fejezi ki.

Hősök napja. Sashalom társadalmi egyesületei és iskolái nagyban készülnek a május 30-iki Hősök emlékünnepére. Az ünnepély kezdete d. e. 10 órakor a Cese pályán.

Halló figyelem!! Junius 1-én élvezetes szinházi est lesz a sashalmi szinházban. Régi ismerősünk és kiváló tehetségü jó szinészünk, Ács Józsi jutalomjátéka lesz, a „Nótás kapitány“ Az előadást értékessé teszi dr. Dániel Lajosné, Berentés Béla és Widermann Andor fellépése. — Dr. Dániel Lajosné ismert vonzó előadása biztositja a jutalmazandónak a telt házat.

Iparosaink küldöttsége. Rákosszentmihály és Sashalom ipartestületei május hó 5-én küldöttségileg jelentek meg a budapestvidéki pénzügyigazgatóság előtt. A küldöttség vezetői, Málovits Lajos és Somogyi Jenő ipartestületi elnökök, feltárták a méltánytalan adókivetéseket és kérték legalább is az 1926. évi állapotok visszaállitását. Megértéssel fogadták a küldöttséget és iparosaink a bajok orvoslására igéretet nyertek.

Dezső napja. Dudás Dezsőt Sashalom általánosan szeretett és becsülésben álló vendéglősét nevenapja alkalmából — május hó 27-én jóbarátai és tisztelői meleg ünneplésben részesitették.

Cserkészet. A bibornok-hercegprimás egyik legujabb rendeletével eltiltja a leánycserkészetet. A titló rendelet igy hangzik: Aminő hathatós nevelő eszköz a fiuknál a legujabban erősen felkarolt cserkészet akkor, ha annak keretei és arányai nem esnek a tanulmányok rovására, olyannyira kifogásolandó, ha ezt a férfias jellegü és irányu mozgalmat a leányifjuságnál is bevezetni iparkodnak. Nem felel az meg a leány pszichének semmikép sem, miért is a leánycserkészetnek bevezetését és fentartását a fenhatóságom alá tartozó leányintézetekben megtiltom. Valamint igen helyesen eltiltja az iskolai táncmulatságok tartását is.

Szalontay Ferike Sashalmon. Dr. Farkasné Szalontay Ferike május hó 30-án este 8 órakor a postáskör disztermében az elesett hősök emlékoszlopa javára felállitandó jótékonycélu előadáson fellép, mint vendég Tarr Béla szintársulatánál. Bemutatásra kerül a „Tatárjárás“ bájos operett. Tekintve a nemes, hazafias ügyet, reméljük és elvárjuk, hogy ezen az estén ott lesz Sashalom minden hazafias érzésü polgára. Legalább ily alkalommal lépjünk ki maradi fásultságunkból.

Reisz Zsigmond. E név viselőjét nem kell bemutatnom a Rákosvidéke olvasóközönségének. Ismerik igen széles körben. Ismerik jó szivéről, ismerik szerénységéről, ismerik szép képzettségéről. Mint a rákosszentmihályi és sashalmi vendéglősök testületének alelnöke általános szeretetnek örvend. Most szép bizalmi állást nyert, melyre vendéglős társai is büszkék lenetnek. Ugyanis a Kőbányai Polgári Serfőződe igazgatósága őt bizta meg Rákosszentmihály és Sashalom községekben söreinek önálló és kizárólagos képviseletével. Mint tudjuk, a Nagyitcei vendéglő bérletét felmondták, s igy Reisz üzlet nélkül maradt. Most megkapta a sörgyárnak a képviseletét, vendéglős kartársain a sor, hogy megértéssel segitsenek azon, ki kartársai érdekét mindig szivén viselte.

Szinészet. Csütörtökön kedves, pajkos, vidám operett a „Szerencsetánc“ került szinre alig fél ház előtt, igen jó előadásban. Az egész társulat kitett magáért, ki kell emelnünk Dobó Kató, Bellányi Kató, Ács, Heltai, Szécsi és Bogár Andor sikerült alakitását. — Vasárnap a Postás kör mulatsága volt szinielőadással. Telt ház a postás kör javára, közepes kassza a szinészek javára. A „Nebántsvirág“ került szinre szép előadásban. — Vasárnap. Eddig is müvészi sikerekben gazdag, kedves estékkel örvendeztette Tarr Béla jól válogatott társulata közönségünket, de a vasárnap esti emlékezetes marad közöttük. Végre egyszer láthattunk egy eléggé türhető, de nem elsőrendü telt házat. „Királyné rózsája“ daljáték került szinre. A társulat tajai egymást igyekeztek felülmulni, mindenki tudta

Kitünő asztali fehérbor „O“ 1 liter 12 000 kor. Kernernél, Rákosi-ut 45.

szerepét, megtalálta helyét s kiváló alakitást nyujtottak. A primadonna Dobó Kató kellemes jelenség a szinpadon, csengő, kedves hangja s érzelmes játéka sok tapsot aratott. Bellányi Kató ez esti játékát nem lehet eléggé elismerni. A kedves széphangu Koháry Käthe grófnő jellegzetes alakitásával feledhetetlen sikert aratott. Taps köszönti, ha megjelenik a szinpadon, annyi sok pompás alakitásában gyönyörködött már közönségünk s annyi vidám és kellemes percet köszön neki, hogy ezt meghálálni csak egy zsufolt házu jutalomjátékkal lehetne. Heltainé szeretetteljes jóságu királynéja. Ács József gazdag kedéllyel ábrázolt vicispánja, megnyerő fotográfia. Szécsi Sándor meleg érzést vitt játékába, kellemes hangja jól érvényesült. Bogár Andor erőssége vonzó humor és öntudatos játék. Mohácsi mindig eredeti, sokoldalu, jóizü és ügyes. Oroszi miniszfere értékes alakitás. Az udvarhölgyek igen jól érvényesültek, kiemelendő Varga Erzsi. A heti műsor megint egész sereg értékes darabból áll. Szerdán „Marika" vigjáték. Csütörtök „Csókos asszony" Hadrőa javára. Pénteken ifjusági előadás. Szombat „Marica grófnő" Heltainé és Szécsi Sándor énekes bonvivans jutalomjátéka. Mindketten többszörösen rászolgáltak a közönség legmesszebbmenő támogatására. Vasárnap: nagynap! A hősök emlékszobrára „Tatárjárás" Szalontay Ferike vendégművésznő felléptével. (Pótszékes ház.)

Előzetes szinházi jelentés. Pénteken, junius 4-én d. u. 3 órakor ifjusági és felnőtt kedvezményes előadás „Királyné rózsája" nagysikerü daljáték. Egységes belépődij 5000 korona. — Szombaton junius 5-én ünnepi este, melyben osztozik Sashalom egész közönsége. Két kedvence a közönségnek lép a szinpadra, hogy eddigi szerepléséért méltó jutalomban legyen része. Dobó Kató, a társulat elsőrangu primadonnája és Bellányi Kató, a pótolhatatlan kedves megjelenésü szubrett jutalomjátékául dr. Farkasné Szalontay Ferike és Láng Pál operaházi tenorista vendégfelléptével a „Cigánybáró" hires operett kerül bemutatásra. Uj diszlet. Uj betanulás. Ez minden propaganda nélkül pótszékes ház lesz.

A sashalmi ház és telektulajdonosok egyesületének hirei.

Választmányi ülés. A Sashalmi Ház- és Telektulajdonosok Egyesülete junius hó 2-án, szerdán este 8 órakor rendes választmányi ülést tart.

Viribus unitis. Amikor a Ház- és Telektulajdonosok Egyesülete e jelszó alatt küzdelmes utjára indult, tisztában volt azzal, hogy a háboru, a forradalmak és az utána bekövetkezett ellenforadalmi hangulat az emberek lelkében nagy és mélyrehatóan pusztitást végeztek. Az igy teremtett tulfütött légkörben megindult mindenki elkeseredett harca mindenki ellen, a magyar nem a körülötte leselkedő ellenségei ellen használta fel megmaradt erejét, hanem bizonyos vaksággal és fanatizmussal saját vérei ellen harcolt. A gazdasági válság ezt az áldatlan munkát még csak fokozta és igy nehezen tudott felülkerekedni a megértés, a testvéri szeretet és a kölcsönös megbecsülés. Egyesületünk kezdettől fogva a helyzet magaslatán állt, mert belátta, hogy a romok eltakaritása nélkül igazi épitő munkára még gondolni sem szabad. Összeköttetést keresett az összes erkölcsi egyesületekkel és önzetlenül szolgálta a nagy és nemes célt: az ország felvirogoztatását. Oly kevesen vagyunk, hogy Csonkamagyarország minden lakosának össze kell fognia és a magán- és pártérdekeket háttérbeszoritva ki kell vennie részét az ország ujjáépitése nagy munkájából. Kerülni kell minden momentumot, amely ellentéteket, egyenetlenségeket szit és válaszfalat von magyar és magyar között, egyesiteni kell a polgárság konstruktiv elemeit egy nagy táborban, hogy vállvetett munkával elérjük azt a szent célt, amely minden jó hazafi előtt lebeg, a régi, nagy Magyarország feltámadását. Hisszük és reméljük, hogy ez törekvésünkben segitőtársakat fogunk találni a polgárság legnagyobb részében, annál is inkább, mert nem magunkért, hanem a közért dolgozunk és küzdünk.

Kérelem. A község előljárósága és a rendőrhatóság a kerékpározást a gyalogjárókon szigoruan, pénzbüntetés terhe alatt megtiltotta. Mégis, különösen a szük utcákban nap-nap után tapasztaljuk, hogy a kerékpározók szinte a testi épséget veszélyeztető sebességgel rohannak a járdákon és az őket figyelmeztető gyalogjárókat a legdurvább szavakkal illetik. Esetleges baleseteknek elejét veendő, a rendőrség szives intézkedését kérjük. Célszerü volna, ha a rendőrőrszem reggelenként 6—7 óra között és estefelé a kerékpározókat kissé figyelmeztetné és a rendbontókat a rendőrség elé állitaná.

RÁKOSSZENTMIHÁLY SPORTJA.

Rovatvezető: Cserjesi Károly.

Futball. RAFC – Felsőgöd 10:0 (2:0). Bajnoki. Biró: Eiben. Állandó fölény mellett szenzációs gólaránnyal győzte le a RAFC ellenfelét. A nagy gólarányhoz hozzájárult az ellenfél sportszerütlen viselkedése is. Góllövők: Szajkó 3, Lasser 3, Károly, Vámos, Marton és Linter 1—1. — RAFC II.—Corvin II. 5:1 (2:0). A RAFC tartalékcsapata lelkes játék után győz. Góllövők: Takács 2, Linter II. 2, Ragusitz 1. — Pünkösd hétfőn RAFC—Wekerletelepi SC 6:3 (2:1). Barátságos. Biró: Fejér. Szépszámu lelkes közönség buzditása mellett váratlan szép győzelmet aratott a jó formában levő RAFC csapata, bár az ellenfél is igen szépen játszott. Változatos játék után az első gólt a RAFC éri el mentés révén védhetetlen lövésből. Utána Wekerletelep szép kombináció következményeképen kiegyenlit, azonban a RAFC ujra vezet Gerner 11-esével. Félidőig nincs változás. A II. félidőben Wekerletelep támad, 2 gólt ér el, melyek közül az egyik öngól. 3:2-ön áll a mérkőzés Wekerletelep javára, amikor az utolsó negyedórában a RAFC lelkes játékkal, ellenálhatatlan finissel 4 gólt rug ellenfelének. Mindegyik gól védhetetlen. E 4 gól szerzői Szajkó 2. Mentes és Kuhu 1—1. — RAFC ifj.—Corvin II 1:1 (1:0) Sashalom. A RAFC ifjusági csapata az első félidőben szépen játszik, gólt rug Drajan révén. A második félidőben visszaesnek. — RTK kombinált—Budapesti Katholikus Legényegylet 2:1 (2:1). RTK csatársora sok szép akciót produkált, nagyobb gólarányu győzelmét azonban egyrészt az összeszokottság hiánya, másrészt a legényegylet csapatának végig rendkivül energikus játéka megakadályozta. Az RTK góljait Horváth és Leszmann lőtték.

Atlétika. A RAFC atlétái május 30-án Budafokon, junius 3-án pedig Dorogon indulnak a kerületi versenyeken. Vendégeket, illetve kisérőket szivesen látnak, de a részvétel bejelentését kéri a szakosztály, kelönösen a dorogi versenyre május 29-ig.

RAFC uszó szakosztálya junius hó 13-án háziversenyt rendez a rákosszentmihályi (Mühlbacher-féle) uszodában. Egyidejüleg felhivják uszóink figyelmét ez uton is, hogy a tréningnapok kedden és pénteken tartatnak meg a fenti uszodában d. u. 5 órától. A programmban három szám a leventék részére szolgál: 50 m. mell-, 50 m. gyors- és 50 m. hátuszás.

Hirek.

Hősök napja. A Rákosszentmihályi Testnevelő Bizottság május 30-án, vasárnap d. e. 9 órakor az RTK pályán rendezi a Hősök emlékünnepét. A bizottság ez uton is meghivja a közönséget e kegyeletes ünnepélyre.

RAFC folyó hó 29-én tánccal egybekötött társas összejövetelt tart. Belépődij nincs.

RAFC futball szakosztálya junius 6-án Ceglédre rándul.

RAFC ajándéka leventéinknek. A RAFC a leventezászlószentelés emlékére diszes keretü emlékképpel ajándékozta meg a Levente Egyesületet.

Futball. Folyó hó 30-án, vasárnap d. u. 5 órakor RTK I.—Ujpesti MOVE SC I. Amatőrliga bajnoki mérkőzés az RTK pályán. — Az RTK a helybeli társadalmi- és sportegyesületekkel karöltve megünnepli vasárnap az elesett hőseinek emlékét és megkoszorúzza a pályáján levő hősök emlékoszlopát. Erre a hősi halált halt tagok hozzátartozóit tisztelettel meghivja, egyuttal tagjainak teljes számban való megjelenését kéri. Az ünnepély d. e. 9 órakor kezdődik az RTK pályán, a hősök emlékoszlopánál. — A MLSz intézőbizottsága a RAFC X., Devecseri-uti pályáját III. osztályu pályának hitelesitette. — A RAFC junius 6-án két csapattal Ceglédre rándul, hol a Ceglédi Törekvés csapatával mérkőzik. E mérkőzések egyuttal társas kirándulást is képeznek, igy vendégeket is szivesen látnak. Indulás és programm megtudható a klubhelyiségben Jakuts intézőnél. — Vasárnap f. hó 30-án a RAFC pályán d. u. 5 RAFC kombinált—LASC kombinált. D. u. 3 órakor RAFC II.—Budapesti Felsőépitő-ipariskola válogatott.

BENCZE czipőszalon Budapest, IV., Bécsi-utcza 5. szám. Félemelet

Bőrszékipar KENDI ANTAL Budapest, IV. Semmelweis-u 7. butorbőrsajtolás, bőrfaragások, butorállványok, aszialok. Nagy raktár bőrszékek és karosszékekben. Használt székek átalakitása bőrszékekre olcsóárakban

Egyenruhák a nemzeti hadsereg, pénzügyőrség, vasuti- posta- és erdészeti tisztek és altisztek, valamint bármilyen egyenruhátviselő testületek részére, továbbá sapkák, kardok, kardkötők, kardbojtok, derékszijjak, vállszijjak, nyakravalók, keztyük, bőrgamásnik, csavargamásnik, rendjelek, csillagok, zsinórok, paszományok, lovaglópálczák és mindenféle felszerelési czikkek legjobb minőségben beszerezhetők
TILLER MÓR ÉS TÁRSA CÉGNÉL
Budapest, IV., Veres Pálné-utcza 10.

CZIRING ÁRMIN és FIAI
szőrme-, szőrcsáru-raktára és megóvó intézete.
Budapest, Deák Ferencz-utcza 19. szám.
TELEFON 281.

Gummi haskötők, gummi harisnyák, gummi sérvkötők, mülábak, egyenestartók, suspensorok, irrigatorok, hygienikus gummiáruk, Betegápolási czikkek legnagyobb választékban kaphatók: Weszely István és Tsa utóda cégtulajdonos:
Nagy Károly Frigyes
Budapest, IV. Apponyi-tér 1.

NÁDAS női kézi munka és rajzmüterme
Budapest IV., Petőfi Sándor-utcza 11. sz.

Részletfizetésre készpénzárban kaphatók: Férfi és női ruházati cikkek, férfi öltönyök, felöltők, női kosztümök és felső kabátok. Férfi-, női és gyermek-cipők. Mindennemü textiláruk, vászon, chifon, batiszt, mosókelmék, stb. Férfi- és női fehérnemüek, ruha és kabatszövetek, férfi kalapok, valamint férfi, női és gyermek-harisnyák, stb. Varrógép és kerékpár. Tüzifa, porosz- és magyar szén. Só, bor, mindenféle szeszes italok, terményáruk, stb. a legolcsóbb napi árban. **Rákosszentmihályi Takarékpénztár R.-T. áruosztályában, Bizalom-u. 1.** Rákosi-ut sarok.

LAUFFER TIVADAR-féle BELVÁROSI
kölcsönkönyvtár
Budapest IV. ker., Váczi-utcza 19. szám.
Magyar — német — franczia — angol müvek.

A valódi **Hollandi Három Király Tea**
a legjobb vértisztitó szer.
Óvakodjunk utánzatoktól; az eredeti készitmény kapható:
Neruda Nándor-nál Budapest, IV. kerület, Kossuth Lajos-utca 10.
Valódi amerikai White fogkrém.

DIJTALAN SZEMORVOSI VIZSGÁLAT d. e. ½12-1-ig, d. u. 4-6-ig.
„REFRACTIO" speciális látszerészeti intézet Budapest, IV. Szervita-tér 6.

Zwieback Lajos és Testvére
Budapest, IV. Váczi-utcza 14. szám.
Dus választék elegáns kész kosztümök, ruhák, köpenyek, bluzok és pongyolákban. Saját műhelyeiben méret utáni rendelések elsőrangu munkaerők által legfinomabb kivitelben a legkényesebb igényeknek megfelelően készülnek. Vidéki megrendelések pontosan eszközöltetnek.

NŐI GYÁSZRUHA KÉSZITŐ VÁLLALAT
Horváth és Halász
Budapest, Váczi-utcza 26. Párisi-utcza sarok.
Fekete kelmék, kész női ruhák, felöltők, keztyük, gyászkülönlegességek stb. dus raktára. Gyászruhák kivánatra 4 óra alatt készittetnek. Telefon 861.

RÁCZ DÁNIEL
Női felöltők, angol kosztümök és alkalmi toilettek, blousok, pongyolák áruháza és mütermei
Sürgönyczim: „Roberácz" *Telefon: 167-02.*
BUDAPEST, IV., Kigyó-utcza 2. sz.

Fratelli Deisinger cégnél Budapest, Ferenciek-tere 1. (Királyi bérpalota)
Kávé * Tea * Rum.

Sneidig EGYENRUHÁKAT
olcsón és jó minőségben szállitanak
BLUM és TESTVÉRE egyenruha szállitók
Budapest, IV. Váczi-utcza 31—33. Piarista-épület.

Grünvald és Váhl
saját készitményü menyasszonyi kelengyék fehérnemüek és vászonáruk raktára. Különlegességek: Blousok és pongyolákban
BUDAPEST, IV. VÁCZI-UTCZA 26. Telefon 98

Modern és hasznos ajándék egy fényképező készülék. Nagy választékban olcsó árakon kaphatók
Pejtsik Károly fényképészeti czikkek szaküzletében Budapest
IV. Városház-utcza 2.
Árjegyzék és utbaigazitás dijmentes. Saját müterem kizárólag amatőr czélokra.

Aranyvirág kitünő jó levélpapir discrét boritékkal. Kapható: SZÉNÁSY BÉLA papiráruházában Budapest, Ferenczieк-tere 9.

ZSUFFA ISTVÁN ÉS TÁRSAI
angol gyapjuszövetek kereskedése
BUDAPEST, IV., Váczi-utcza 25. Piarista-utcza sarok.
Állandó nagy raktár elsőrendü angol-, skót- és irland szövetekben valamint selyem- és egyéb bélésárukban

Budapest szenzáczióját képezik
ELSNER OSZKÁR áruházai
főüzlet IV. Párizsi-utcza 3. sz, Koronaherczeg-utcza sarok.
Nagy választék szalagokban, csipkékben, jabots echarpe, shawlokban és mindennemü divatczikkekben.

Telefon 102—11. Telefon 102—12
NAGY IMRE virágnagykereskedő
Budapest, IV., Fővám-tér 5.
(a központi vásárcsarnok átellenében.)
A Czigány János czégnek évek óta kizárólagos tulajdonosa
Modern kertészeti telepem: II., Pasaréti-ut 64.

KERTÉSZ TÓDOR
Budapest IV., Kristóf-tér.
Football, athletika, lawntennis sport összes kellékei nagy választékban. Tenis raket javitást és ujra hurozást gyorsan elkészit

Holzer divatháza
Bpest, IV. Kossuth-Lajosu. 9.
Külön női fehérnemü osztály

Vászon és damasztáruk, házilag készitett fehérnemüek, a legszolidubb kivitelben - a legolcsóbbban - a rég bevált
VILCSEK VILMOS
kelengyeházban.
Budapest, IV. Kecskeméti-utcza 9.

A Münchengrätzi czipőgyár r. t.
BUDAPEST, IV., KOSSUTH LAJOS-UTCZA 15. szám.
tavaszi ujdonságok nagy választékban.

SUGÁR VILMOS
Budapest, IV. Deák Ferenc-utca 23.
(Deák-tér sarok)
Megérkeztek a tavaszi ujdonságok férfi és női szövetek selyem, bársony és flanellekben **dus választék.**

Dona Döme és Tsa
papirkereskedése, a poprádi gyár raktára
Budapest, IV. ker., Régi posta-u. 5.
Ajánlja a PÉTERFALVI gyárban készült **Oceántengerentuli levélpapirt** valamint egyéb igen diszes levélpapirokat és minden szakmába vágó czikkeket
Vidéki megrendeléseket pontosan teljesit.

Telefon József 55—85.
STEPANEK ANTAL
orvosi müszer-, kötszer- és orthopädiai gépek gyára. Budapest, Szentkirályi-utcza 49.
Készíti az összes orvosi műszereket és betegápolási cikkeket. Mint: műlábakat, támgépeket, sérvkötőket, haskötőket és görcsér elleni harisnyákat.

Szemere Gáspár szalag, csipke, himzés, zsinór, paszomány, gyöngy, gomb, tü, fonal, csat, övek, csipkeszövetek, fémkelmék, ruhaselymek stb. kereskedése. Állandó raktár divatujdonságokban.
TELEFON 118-11. **IV. Deák Ferenc-utca 13.**

Hölgyeket nem, de **férfiakat és fiukat tetőtől-talpig kifogástalan eleganciával** **öltöztet**
a Platschek Áruház
Budapest, IV., Károly-körut 28.
Elsőrendü minőségek. Szigoruan szabott árak.
Kérjen árjegyzéket!

Radó József
bluz, ruha, pongyola női divatháza
Budapest, Ferenciek-tere 1. (Kir bérpalota)

JESCO a cipőipar csodája! Utólérhetetlen forma, elegánczia és tartósság tekintetében. Fél és magas czipők.
Főraktár: DEUTSCH ANTAL
Budapest, IV., Kecskeméti-u. 19.

SALZER J. PAPIRÁRUGYÁR TELEFON: József 101—30.
készit legfinomabb pouder-dobozokat és parfüm casettáka csak a legfinomabb kivitelben. Külön osztály cukrász papir kellékek gyártására. (Gyártelep: VI., Lehel-utca 9.)
Városi iroda: **IV. Ferencz József-rakpart 15.**

NOEMI **SHAMPOON** a legjobb fej- és hajmosópor
KISS LÁSZLÓ drogeria
IV. Veres Pálné-utcza 10

RADÓ ALADÁR
bluz- és pongyola divatáruháza
Budapest, IV., Kristóf-tér 6. szám.

LÁSZLÓ és FEKETE
NŐI- ÉS FÉRFI DIVATKELMÉK ÁRUHÁZA
Budapest, IV., Koronaherczeg-u. 14-16.

Régi magyar és osztrák
BÉLYEGEKET és GYÜJTEMÉNYEKET
lehetőleg eredeti boritékon
MAGAS ÁRON VESZ:
Neuberger S. bélyegkereskedő, Budapest IV. Károly-körut 6. szám.

VARGA SÁNDOR
füszer és csemege kereskedő
Budapest, VII., Baross-tér 20. (A szobor előtt.)
Ajánlja mindig kitünően felszerelt üzletét, mint szolid bevásárlási forrást. Elsőrendü csemegék, sajtok és gyümölcsök.

BETEGÁPOLÁS. Az összes gyógykezelési eszközök, u. m. sérvkötők, haskötők, gummi görcsér-harisnyák, egyenestartók, testegyenészeti gépek. műlábak, műkarok, kötszerek, teljes gyermekágyas felszerelések, masszáló- és villamosgépek a legmegbizhatóbb minőségben csakis
Fischer Péter és Társa részv.-társ. czégnél
most IV. ker., Kálvin-tér 3. szám
szerezhetők be. — Most megjelent legujabb képes árjegyzéket kivánatra bérmentve titoktartás mellett azonnal küldjük.
Telefon József 19—24. Alapittatott 18 0

Stern József r.-t.
alapitva 1860.
Budapest, Kálvin-tér 1.
Divatkelmék, mosóáruk, selymek, sifonok, vásznak, férfi- és női-fehérneműek, kötöttáruk és kész nőiruhák legelőnyösebb beváslárló forrása.

Neuwald Illés utódai könyvnyomda Bpest, VIII., Üllői-ut 48. Kiadótulajdonos: Balázsovich Zoltánné.

XXVI. évfolyam. Rákosszentmihály, 1926. vasárnap, junius 6. 23. szám.

RÁKOS VIDÉKE

TÁRSADALMI, KÖZIGAZGATÁSI ÉS KÖZGAZDASÁGI HETILAP.
RÁKOSSZENTMIHÁLY NAGYKÖZSÉG ÉS SZÁMOS EGYESÜLET HIVATALOS LAPJA.

Szerkesztőség és kiadóhivatal: Rákosszentmihály, Szentkorona-utca 37.

Megjelenik minden vasárnap.

Felelős szerkesztő: BALÁZSOVICH ZOLTÁN.

Előfizetési ár: Egész évre 120000. K
Fél évre: . . 60000. „
Negyed évre: 30000. „
Egyes szám ára 3000 korona
Hirdetéseket felvesz a kiadóhivatal.

Utcarendezés.

Nagyszámban kapunk olvasóinktól leveleket, a melyek a hosszu idő óta készülő rákosszentmihályi utcarendezés végrehajtását sürgetik. Ugyanis megelégedéssel vette tudomásul közönségünk azt a szép és nagyarányu munkaprogramot, melyet a község elöljárósága már ez évre maga elé tüzött és a villamos világitás kiterjesztése és a Csömöri-ut burkolása képében valóban meg is kezdett, — de sajnálatosan nélkülözik a programból az igért utcarendezésnek immár égetően sürgőssé vált ügyét.

Ezeknek a felszólalásoknak megnyugtató válaszául, de meg általában lakosságunk felvilágositására foglalkozunk ezuttal a valóban közérdekü és komoly jelentőségü kérdéssel és mindenekelőtt megállapitjuk, hogy azt a község vezetősége sem vette le a napirendről, hanem azt állandóan felszinen tartja és foglalkozik vele. Utcai névtábláinkat és házszámtábláinkat elpusztitotta az idő vasfoga: senki idegen azok nyomán el nem igazodhatik. A régi telepek világából az utcanevek terén sok visszásság maradt fenn, a melyek zavarokra adnak alkalmat és nem méltók a fejlett község szinvonalához. A fejlődés igen sok uj utcát teremtett, a melyek még nem kaptak nevet és a közszáj első, második, harmadik és igy tovább „névtelen-utca"-ként jelöli meg azokat. Szükséges és halaszthatatlan tehát az utcarendezés és azt a képviselőtestület is átlátta, midőn az elöljáróság előterjesztése alapján annak végrehajtását elrendelte és előkészitésére bizottságot küldött ki.

Ez a bizottság minden hagyomány ellenére komolyan vette a dolgát és el is végezte feladatát, az elöljáróság pedig szintén régen befejezte az előkészitő munkálatokat. Most már csak a táblákat kellene elkészittetni, kiosztani és az ingatlantulajdonosokkal megfizettetni, s rendben volna minden. Azonban éppen itt a bökkenő. A táblák még mindig igen nagy költségbe kerülnek, a mely sulyos teherként szakadna az adók terhe alatt görnyedező községünkre. Ettől kimélik a lakosságot a halogatással. Azután pedig nem szabad elfeledni, hogy a község területén igen sok a beépitetlen telek, ugy, hogy néhol még az utcai névtáblákat sincs hová felerősiteni. Számos telek tulajdonosa ismeretlen helyen, külföldön vagy megszállott területen tartózkodik: miként szedjék be ezektől a költséget, vagy az itt lakó háztulajdonosok fizessék helyettük is, avagy pedig ki előlegezze a költséget addig, mig lassanként a telektulajdonosoktól is behajthatják? Ez a második nehézség.

Van azonban harmadik is. Fájdalom, az idegen vagyon és a köztulajdon tisztelete a háboru romboló hatása után, — még mindig nem állott helyre. Mindent, aminek valami értéke van, gonosz kezek elrontanak, eltulajdonitanak. Névtáblát nem lehet a kapura tenni, mert a község kellős közepén ellopják. Még a névjegyeket is leszedik gonoszságból vagy a szegekért, amelyek helyükön tartják. A község nem tarthatja rendben az utátjárókat, mert a fahidakat harmadnapra ellopják. Hányan panaszkodnak, hogy a közérdeket szolgálva, kapuik előtt facsatornát készittettek a gyalogut kiméléséért és csakhamar hült helye maradt, mert ismeretlen kezek a deszkákat felszedték. A Szentkorona-utcában történt legutóbb hasonló eset nehány lépésnyire a piac-tértől. Lehet-e ilyen körülmények között verejtékes áldozatokkal megkockáztatni, hogy drága táblákat rakassunk ki a tolvajok számára? Az utcasarki üres telkeken pedig, ha póznára állitanák az utca névtábláját, mekkora költséget okozna és meddig maradna a helyén?

Ilyen aggodalmak késleltetik azt az utcarendezést, amelyet réges-régen szükségesnek és sürgősnek ismert fel a község vezetősége is és amelyet mégis csak végre kell immár hajtani valamiképen, bármilyen nehézségekkel jár is. Módját kell találni és a rendőrség hathatós segitségével vissza kell szerezni végre a vagyonbiztosságot bárminő kegyetlen eszközökkel.

HIREK.

Credó-zászló. A Credó-egyesület gyülésein már régóta felvetődött az a szép gondolat, hogy az egyesület nemes céljainak jelképes kifejezést adjanak és az egyesület összetartozandóságának mágneses oszlopot állitsanak. A szép terv lassan valósággá válik. A Credó-egyesület megbizásából ifj. Szabó József épitész sok fáradsággal és tanulmányozással müvészi rajzot készitett, melyet máris munkába vettek az óbudai Jó Pásztor apácák, akik finom lioni selyemből készitik. A zászló minden szempontból művészi szép készitmény lesz, amely méltó szimboliuma lesz a szép multtal rendelkező egyesületnek. A zászlószentelő ünnepséget jul. hó 4-ikére tervezik, amelyre máris bizonyos, hogy magas méltóságok tisztelnek meg bennünket szives megjelenésükkel. A Credó-zászlószenteléssel egyidőben lesz a Mária Leány-

Lapunk mai száma 8 oldal.

kongregáció zászlószentelése is. A zászlójuk a budapesti örökimádás apácáknál készült és szintén remekműve az egyházi művészetnek.

Credó-gyülés. A junius 6-ára tervezett Credógyülés a polgári fiuiskola-avatás miatt egy héttel későbbre marad, vagyis junius 13-án d. e. lesz a nagy mise után a Világ-mozgóban.

Tüzoltóink dicsérete. A rendes tüzrendészeti vizsgálatok alapján Agorasztó Tivadar dr. Pestvármegye alispánja elrendelte, hogy a rákosszentmihályi önkéntes tüzoltó testületnek dicsérő elismerését adják tudtul. A ritka szép kitüntetésben a mi testületünkön kivül csak Sashalom és Soroksár testületei részesültek. A hivatalos jelentésekből az alispán megállapitotta, hogy tüzoltóságunk felszerelése is megfelelő, csak még nagyobbszabásu költséggel járó fecskendő és hasonló tüzoltóeszköz beszerzése lenne kivánatos, ha majd azt az anyagi eszközök lehetővé teszik. A tüzoltó-testület tagjai előtt mult vasárnap napiparancsban hirdették ki az alispán örvendetes elismerését, melyre egész községünk méltán büszke lehet.

A Nemzeti Szinház művészei Rákosszentmihályon. Végleges megállapodás szerint junius 19-én este 9 órakor tartják a Nemzeti Szinház művészei a mult számunkban jelzett estélyüket Rákosszentmihályon, a Nagykaszinó termében. A közölt névsor a teljes egészében érvényes: Rózsahegyi Kálmán, Kiss Ferenc, Sugár Károly, Pethes Sándor, Dénes György, Szőke Lajos, Szőke Sándor, Gabányi László, Cselényi József és Komlóssy Emma lesznek illusztris és szivesen fogadott vengégeink a példátlan érdeklődéssel várt estélyen. A nehéz gazdasági viszonyokat tekintve a jegyek árát 30 és 20 ezer koronában állapitották meg. Jegyek most szombat estétől kezdve válthatók a Rákos Vidéke kiadóhivatalában, a Nagykaszinóban, a Mansz szövőmühelyében, az özv. Meisterné piactéri dohánytőzsdéjében, Kerner Emil üzletében, a Takarékpéztár boltjában és a Hangya szövetkezetben. Tanácsos és szükséges, hogy a jegyeket mielőbb megvásárolják az érdeklődők. Az estélyen a Hév. zenekar muzsikál.

Hőseink emlékünnepe. A nagy világdulásban elesett hőseink emlékének kegyeletes megünneplésére a magyar törvényhozás május utolsó vasárnapját jelölte ki. Országszerte gyászünnep volt május 30-ika; de nem csak a törvény ereje tette azzá e napot, azzá tette azt szivvel lélekkel a benső meghatódás is. Rákosszentmihályon a Testnevelő Bizottság rendezte meg az ünnepélyt az összes társadalmi alakulataink, iskoláink részvételével. Ott volt a rendező bizottság tagjain kivül az előljáróság, a képviselőtestület, a Levente Egyesület, a RAFC és RTK, Kaszinó stb. képviselőin kivül az iskoláink ifjusága, a tantestületek vezetése alatt és hőseink könnyező szemü, zokogó lelkü hozzátartozóinak nagy tömege, bár sajnálatos módon több más társadalmi alakulatunk, e napon rendezett egyéb jellegü összejöveteleket. Nemzeti imánk, a Hiszekegy... elmondásával kezdődött az ünnepély. Krenedits Sándor, a testnevelő bizottság elnöke néhány lelkes szóval megnyitotta az ünnepélyt s mint az RTK elnöke üdvözölte az ünnepély szinhelyén a vendég közönséget. A tüzoltóságnak a levente tüzoltósággal kiegészitett, imponálóan szép csapata Herein Imre vezényszavára feszes tisztelgéssel köszöntötte az ünneplő közönséget, majd pedig az Iparos Dalkör megható irredenta éneke után Balázsovich Zoltán, lapunk szerkesztője lépett az emlékoszlop elé s tartotta meg az ünnepi beszédet. Elsiratta drága halottainkat, kiknek hazaszeretettől izzó vére messze országok földjét áztatta, kiknek vitéz testük, erős karjuk örökre lehanyatlott, itt hagyva szomoruságban, gyászban bennünket. Lelkesitő, buzditó, bizakodó szavakkal jelölte meg a jövő utját nekünk, az élőknek. Az ünnepi beszéd elhangzása után Horgos Juliska, a II. sz. iskolánk tanulója nagy hatással szavalta el az „Álom szeretnék lenni“ cimü költeményt. Béky Béla a RAFC zöldsárga, Krenedits Sándor az RTK zöld-fehér szallagos hatalmas koszoruit helyezték a szoborra. Mindkét szónok lelkes szavakban fogadta egyesületük, s mindnyájunk nevében, hogy addig nem lesz nyugalom, nem lesz pihenés, mig hazánk ujra az nem lesz, mi volt; nagy, hatalmas Magyarország.

Kiadó. Szoba, konyha évi lakásul Rákosszentmihály Csömöri-ut 87.

Mende Pál BUDAPEST IV., VACZI-U. 1. férfi- és női divatáru különlegességek.

Tüzifa: elsőrendü bükk, kapható **valódi porosz szén** versenyképes áron. A megrendelést saját lovaimmal **házhoz szállitom.** Uj vállalatomat a t. közönség szives pártfogásába ajánlom. **KLEIN JÓZSEF** Rákosszentmihály, Reményutca 21. sz.

A Cinkota Hév. Budapest Kerepesi-uti állomáson levő **Cukorka árusitás** tisztelettel ajánlja tisztán kezelt cukorka- és csokoládé különlegességeit. Rendkivül olcsó árak. Szives támogatást kér **Rosner Hugó.**

Pénzt folyósit fedezet mellett, átvesz magas heti kamatozással a békebeli Mezey Bank és Pénzváltó Üzlet hitelosztálya Budapest IV., Magyar-utca 3. (Kossuth Lajos-utca sarok.)

RIPKA KÁROLY
kárpitos és diszitő Rákosszentmihály, LECHNER LAJOS-UTCA 23. Toros-utca sarok. Specialista az angol bőrbutorok készitésében, javitásában és festésében. Vállalok minden e szakmába vágó munkálatokat. Kárpitos butorok részletfizetésre kaphatók.

MAGYAR CONFEKTIO MÜVEK R. T. :::: Ezelőtt: UNGÁR LIPOT BUDAPEST, IV., KOSSUTH LAJOS-UTCZA 2.

Bokaszoritó KELETIJ. orvosi műszer és testegyenesitő gépek gyára **harisnya** **Budapest, IV. Petőfi Sándor-utca 17.**

BARANYAY VENDEL, SZOBRÁSZ VÁLLALKOZÓ **Budapest, IV. Irányi-u. 25.** Telefon József 151-98 Elvállal szobrászati munkákat, épület homlokzatok javitását estését, diszitését, mükö-lépcsők, lábazatok, kertivirágvazák keritések stb. készitését jutányos árban.

Belvárosi kávéház Budapest, Apponyi (volt Kigyó) tér Elsőrangu italok. Egész nap kitünő meleg konyha. Külön termek. Figyelmes kiszolgálás. **Rónai Miklós és Tsa**

„LUX“ DROGÉRIA
KAMARAI SZÁLLITÓ
BUDAPEST, VIII. MUZEUM-KÖRUT 5. SZÁM.
Gyógyárúk, vegyszerek. kozmetikai cikkek legelőnyösebb bevásárlási forrása,

Legfinomabb Stearin- és viaszgyertyák, tömjén, mécsesek kaphatók házi és templomi használatra
Ecclesia egyházművészeti és áruforgalmi r.-t.
cégnél,
Budapest, IV., Váci-utca 59. sz.

A főváros legelegánsabb és legdusabb
automobilraktára
LAURIN és KLEMENT részvénytársaság vezérképviselete
Budapest, VI., Andrássy-ut 10

Váczy Gyula tanitó vezetése alatt a tanuló ifjuság hazafias dalokat énekelt. Az ünnepélyt befező Hymnuszt a közönség együtt énekelte az ifjusággal. A leventék tisztelgő elvonulásával véget ért a lélekemelő ünnepély.

Választmányi ülés. A Nagykaszinó választmánya junius 12-én este 7 órakor ülést tart.

A polgári fiuiskola felszentelése. Junius 6-án vasárnap szentelik fel r. k. polgári fiuiskolánk uj helyiségét, az iskola saját házát, amelyben végre otthont talál és a szabad fejlődésre utat lel. A megnyitó ünnepély reggel fél 9 órakor kezdődik a templomban szentmisével, melyen az iskola önképző köre énekel. Tiz órakor a szentbeszédet Kolozsváry Mihály kanonok, egyházi főtanfelügyelő tartja. Fél 12 órakor ünnepélyes körmenet, majd iskolaszentelés. 12 órakor diszközgyülés. Délután 4 órakor a Balatonban előadást tart az iskola. A müsor számait a növendékek adják elő.

Elkészült a Szilas hidja. Kedden délután tartották meg a Jenő-utcai Szilas-hid teherpróbáját. Az uj vasbeton hidat a jól sikerült teherpróba után a helyszinére kiszállt bizottság átvette Poros István épitőmesterektől, s közhasználatra megnyitotta, s ezzel az Annatelep régen óhajtott összeköttetése Rákosszentmihálylyal ismét felujult.

Anyák napja. A miniszterium rendeletére a helybeli polgári leányiskola május hó 28-án tartotta iskola helyiségeiben a szülők és növendékek bevonásával az anyák-napját. A szép és tartalmas ünnepélyt a negyedik osztály énekkara a Hymnusz éneklésével vezette be. A megnyitóbeszédben Pichler István plébános magasan szárnyaló és mélyen szivhez szóló szavakban ecsetelte az anyák magasztos, de legnehezebb hivatását. Felhivta a szülők figyelmét Istennek a legnagyobb ajándékára a gyermekekre, akiknek a nevelését az anyákra bizta, hogy minden ékszernél, drágaságnál jobban tündököljenek vele. Mély áhitattal és figyelemmel hallgatták szavait, melyeknek visszhangja még soká ott fog rezegni minden anya szivén. A megnyitó beszéd után minden osztályból kedves szavalatokkal fejezték ki a növendékek rajongó szeretetüket és tiszteletüket az anyák iránt. Váltakozva az énekkar szép dalaival járult az ünnepély emeléséhez, minden dal egy-egy tanuságtétel a gyermeki szeretetről. Az ünnepély befejezése előtt Krenedits Sándorné, mint a Mansz és Stefánia-egyesület elnöknője szólalt fel, felhivta a jelenlevők figyelmét a helybeli, eddig is szépen müködő és sok áldást osztó egyesületük müködésére és kérte a szülők ezirányu támogatását és az egyesület müködésének minél szélesebb körben levő ismertetését. Az ünnepély után szülői értekezletet tartottak. Sajnálkozhatnak azok az anyák, kik erről a nekik, illetve értük tartott ünnepélyről elmaradtak.

Credo-majális. A Credo egyesület énekkarának vigalmi bizottsága elhatározta, hogy az egyesületi összetartozandóságnak megerősitésére és élesztésére májusi kirándulást rendeznek A majális meg is történt az elmult vasárnap, mikor nagy számban jöttek az egyesületi tagok családjukkal. Reggel kimentek Mátyásföldre, hol 10 órakor szentmisét hallgattak, melyen a Credo férfi énekkar Pornói János kántor szakavatott vezetésével nagy hatással előadta a Schubert-féle énekkar-misét. Utána a közeli erdőben volt táborozás, ebéd és sörözés. Délután 3 órakor volt énekes litánia a templomban, mely után ismét kimentek az erdőbe, ahol a szabad ég alatt vig kabaré dalokat adtak elő, a jelenlevők kacagtatására. A szinházi dolgokat Szlavkovszky Sándor vezette kiváló humorral és igen jó szereplőket sikerült találnia: Pornói János, Fehér Béla, Fábián Lajos, Marton József személyében, akik derült nevetésre fakasztották a közönséget. Agárdi László volt a sörgazda, aki sok fáradsággal és sikeresen oldotta meg a beszerző munkát. Mükedvelő zenekar is alakult, amely jókedvü táncra perditette a jelenlévőket. A majális végén Amon Imre dr. megköszönte Rentmeister Károly mátyásföldi egyesületi elnöknek szives jóindulatát, hogy az erdőt átengedte majális céljára. A jókedvü majálisozók őszinte szeretetük jeléül vállukra emelték azokat, akik fáradoztak a kirándulás érdekében többek között Taraba József dr. elnököt, akit lelkesen éltettek és biztositották ragaszkodásukról és hüséges szeretetükről. Este felé vig kedvvel és egy kellemes nap emlékével tért vissza a társaság Szentmihályra.

Jelzálogkölcsönöket 1 évi időtartamra lakóházakra ad becsérték 25 százaléka erejéig előnyös feltételek mellett közvetit a Rákosszentmihályi takarékpénztár r. t. Kellékek: telekkönyvi kivonat, tüzbiztositási kötvény és folyó évi dijnyugta.

Schmideg szőrmeház
BUDAPEST IV., PÁRISI-UTCZA 6. SZÁM.
Szörmekülönlegességek, kabátok dus választékban. Megóvásra vállal mindennemü szőrméket.
Átalakitások, javitások jutányosan.

LIPCSEI VILMOS
RUHA, PONGYOLA és BLUZ KÜLÖNLEGESSÉGEK ÁRUHÁZA
BUDAPEST, IV. KER. KIGYÓ-TÉR 4. SZÁM.

Ön kedvező részletfizetési feltételek mellett vásárolhat vagy rendelhet
átmeneti és tavaszikabátokat
férfi, fiu és leánykák részére, tiszta gyapjuszövetből a legjobb kivitelben, az országszerte ismert és ujból megnyilt (a volt Kossuth Lajos-utcai)
Wolf ruhaáruházában
most IV., Gerlóczy-utca 1. szám.
Külön mértékszerinti szabóság. Külön gyermekruha osztály. TELEFON: 124—59.

Állandó butorkiállitás ooo **Grosshändler J.**
Budapest, IV. Semmelweis-utca 17.
A legszebb készletek legfinomabb háló-, ebédlő-, uri- és szalon-berendezésekben.

Női felöltők, estélyi és utcai ruhák
meglepő olcsó árakon
REICH HENRIK czégnél
Budapest, IV., Egyetem-u 9.

Tetőtől talpig ruház az ujból megnyil
TULIPÁN gyermekotthon áruház
Raktáron vannak az összes gyermekruházati cikkek (csecsemőtől 18 éves korig) igen jutányos árakban. Izlésben minőségben, megbizhatóságban **DARVAS** cég a régi!
UJ HELYISÉGE:
IV. ker., Apponyi-tér 5. szám.
Belvárosi Takarékpénztár épület.



Földváry Imre
férfidivat fehérnemü és kalapraktárai ugyanott
Feisthammel és Földváry
angol férfiszabósága
Budapest, Kossuth Lajos-u. 18. és Rákóczi-ut 7.
Köztisztviselők a napiárból 10% kedvezményben részesülnek

Kitünő ó és uj badacsonyi és izsáki bor Rákosszentmihály Takarékpénztár

Halad a fásitás. Fáradhatatlan biránk, Kecskeméthy Vince a legutóbbi héten a Jenő-utca fásitását fejezte be. A nagyarányu munkávai egészen a határig elhaladtak, hogy a szép Rákosszentmihály jövőjéről szeretettel gondoskodjanak.

Hősök emlékünnepe Rákosfalván. A rákosfalvai körök és egyesületek május hó 30-án, vasárnap délelőtt a templomtéri hősök szobra előtt nagyszabásu emlékünnepélyt tartottak, melyen Rákosfalva közönségének szine-java részt vett. Az ünnepi nagymisét a templomban Zádor József plebános mondotta és szivigható gyönyörü imát mondott a hősök emlékezetére, s felhivta egyuttal a hivőket, hogy minél nagyobb számban jelenjenek meg a hősök szobra előtt az emlékünnepélyen. Az ünnepélyre a Szent Isiván egyesület teljes diszben, hatalmas selyemzászlóval vonult ki. Az ünnepélyt Kása Benjámin és Taksás karmester vezetése alatt a rákosfalvai dalárda éneke nyitotta meg. A Hymnusz után Franciscsy Béla kerületi választmányi tag igen nagyhatásu és költői lendületü, szép ünnepi beszédet mondott. Az egész ország lakosai — ugymond többek közt — fekete gyászt, vagy ünnepi ruhát öltenek magukra és virágot vagy koszorut visznek elhalt hőseiknek. A gyász, a virág, a pompa és az emlékezés az elhaltaké — mi pedig — az élők hosszu-hosszu fekete ünnepi zarándoksorban vonulunk eléjük, hogy hálánkat és kegyetetünket felezzük ki előttük. A mai ünnepet sohasem szabad elfelejtenünk. Mert ez az ünnep nem a miénk — hanem a hősöké. Joggal teszi tehát a törvényhozás kötelességünkké a mai ünnepet. Nem is olyan régen még itt voltak közöttünk, aztán a hivó szóra elmentek és bárhová is vetette őket a sors, mindenütt becsülettel megállották a helyüket. Mindenütt siker kisérte harcikat. Mindenütt győztek és őket egyik ellenség sem győzte le soha. És mégis, amikor elérkezett az a pillanat, amikor a béke olajágával közeledtek felénk a győzedelmes nemzetek, a mi arcunkba vágták legjobban Trianon véres békepontjait. Minket sujtottak legjobban. Sok-sok év telt el már azóta és bár tönkre akartak tenni, meg akartak ölni bennünket — ezek a véres sebek, lassan bár, de mégis — behegedtek. Behegedtek, de meg nem gyógyulnak soha! De el fog jönni az a pillanat, amikor végig száguld és sivit egész hazánkon a hatalmas orkán és akkor azok a sebek fel fognak szakadni, a lelkekben ujra fel fog lángolni az az elszunnyadt pislákoló, az eloithatatlan parázs, a hazaszeretet szent tüze és hatalmas lánggá nőve együvé fogja terelni az embereket és meg fogja bosszulni Trianont és megfogja teremteni ujra a régi nagy Magyarországot! A rendkivül nagyhatásu beszéd végén a Rákosfalvi keresztény polgári kör nevében koszorut helyezett a hősök emlékére. A rákosfalvi Gazdák körének koszoruját Ács Károly, a Szent István egyletét Prezsinszki András tette le rövid, de tartalmas beszéd kiséretében. Az izr. hitközség nevében Breuer Oszkár hazafias és lendületes beszéd kapcsán helyezett koszorut a szoborra.

Hazafias iskolai előadás. Akik május 30-án a Nagykaszinóban megjelentek, kellemesen eltöltött, gazdag tartalmu, nivós ifjusági délután emlékét vitték magukkal. Az ünnepélyen megjelent Krechnyay Béla, dr. Kontarik Gyula és Csontea Győző kir. s. tanfelügyelő. A II. körzeti kisdedóvok és elemi iskola tanuló ifjusága lépett a sokat jelentő deszkákra. Megkapó volt az apró, kedves kis óvodások bátor fellépése és a szinpadon való otthonos mozgása. Erkölcsnemesitő és hazafias vonatkozásu apró szinmüvek előadása kifogástalan, a szereplők biztonsága meglepő volt. A kis szereplők közül, kiket névleg ismerünk, kiemeljük Kelecsényi Csöpi kedvesen személyesitett tündérjét, a szépen szavaló, kedves kis Móricz Tibikét. Krenedits Sanyika már oly biztosan mozog a szinpadon, mint egy vérbeli színész; kellemes organuma és rutinos szavalása általános meglepetést keltett. A törpe szerepében igen elsőrangu alakitást produkált a kis Váczi csemete. Váczi Gyula betanitotta iskolai énekkar bámulatos biztonsággal és megkapó összhanggal énekelt. A betanitás és rendezés nehéz, de sikeres munkájáért elismerés illeti Berenkeyné Paulinyi Jolán, Krigerné Wayand Boriska és Váczi Gyuláné tanitónőket. Hild László igazgató eszmékben gazdag tartalmu szónoki hévvel előadott ünnepi beszéde mély hatást keltett. Az I-sö körzeti iskola sem marad el a II-ik körzettől. Junius 14-én gazdag tartalmu müsorral lép a közönség elé.

HIVATALOS KÖZLEMÉNYEK.

4677-1926. **Hirdetmény.**

A vármegyei alispán ur 21804/1926. számu rendelete folytán a következőket tesszük közhirré: A földmivelésügyi miniszter ur 36089/926. számu rendelete szerint minden földbirtokos, ki kukoricát vetett, köteles a következő évi fertőzés megakadályozása végett a kukoricaszárat kukoricatörés után közvetlen a földszinénél, a gyökérkorona felett — a kukoricamoly elleni védekezés céljából — levágni.

Minden birtokos köteles a kukoricamoly telelő hernyójának irtása céljából az előző év terméséből származó kukoricaszárak kóróját, csumáját és csutkáját, valamint a tengerituskót, vagyis a kukoricaszárnak a földben maradt részét, továbbá a megszáritva eltett csalamádét, cirokszálat és cirokszakált minden év május 15-ig felhasználni, vagy amennyiben azokat fel nem használta volna, a kukoricamoly pilléje kirepülésének megakadályozására alkalmas módon elraktározni avagy megsemmisiteni. Kerités készitésére, tetőfedésre csakis egy évnél régibb kukoricaszárat vagy cirokkórót szabad felhasználni.

Minden termelő, aki kivitelre termel seprő-cirokot, köteles ezt a helyihatóságnak bejelenteni és türni, hogy a lábon álló cirkot, a kukoricát és amikor szükséges, a már levágott cirkot és cirokszakállt is szakközegeim megvizsgálják.

Aki a védekezésre vonatkozó rendelkezéseket teljesiteni elmulasztja, kihágást követ el és 500.000 kor.-ig terjedő pénzbüntetéssel büntetendő.

A helyett, aki a védekezést elmulasztja, a fertőtlenitő eljárást a községi előljáróság a fél költségére köteles elvégeztetni.

Rszentmihály, 1926. május 19. *Községi előljáróság.*

Figyelem! Füszer, csemege és felvágottak Nagy választék **husvéti tojások és cukorkákban,** déligyümölcsök, halak és sajtokban. Törley pezsgők. „Hobe", Zwack és Braun likőrök. — **Borárak:** 1 liter uj fehér 8000, Gyöngyös Visontai Ó 10000, nemes kadar 10000, fehér asztali 12000, Móri ezerjó 13000, furmint 16000, Egri bikavér 16000, Tokaj hegyaljai „Ó" fehér Tállyai 18.000, Tokaji asszu és pecsenye borok az Országos Minta pince és Váci Püspöki borok a legolcsóbb napiárban eredeti Markneukircheni hegedü hurok és alkatrészek, **Dohánytőzsde.** — M. kir. Osztálysorsjegyek elárusitása, **KERNER EMIL** kereskedőnél, Rákosszentmihály, Rákosi-ut 68. **Telefon 15. szám.**

Telefon 79—33. ***Női kalap-különlegességek*** *Telefon 7-31*

Virányi J. *női kalap gyára. Kalapformázás festés és diszités elfogadtatik.*

Budapest, IV., Ferencziek-tere 3. szám.

Mérő czipők legszebbek, legjobbak és legolcsóbbak

MÉRŐ L. ÉS TÁRSA.

BUDAPEST, KORONAHERCZEG-UTCZA 1.

Scheiber ruhák, bluzok, aljak legszebbek, legjobbak és legolcsóbbak.

IV. EGYETEM-U. 7.

Ha meg vagy elégedve szólj másnak is.
Ha nem vagy megelégedve — szólj nekem.

Kirschner József sütőmester

SASHALOM: THÖKÖLY-UT 21.

Elárusitó hely: Rákosszentmihály: Ferenc József-tér

Ajánlja mindenkor friss és elsőrendü áruit. — Pompás házikenyér, péksütemények.

Bőrszékipar butorbőrsajtolás, bőrfaragások, butorállványok, aszialok.

KENDI ANTAL Nagy raktár bőrszékek és karosszékekben. Használt székek átalakitása bőrszékekre olcsóárakban

Budapest, IV. Semmelweis-u 7.

Kirándulás. Nagyszerüen sikerült kirándulást rendezett növendékei részére a polg. leányiskola tanártestülete május 30-án. A kirándulásnak kitünő idő kedvezett. Ugylátszik, a kis leánykák kiimádkozták a jó Istentől a derüs szép napot s jó kedvvel és bőséges elemózsiával felpakkolva indultak utnak tanáraik vezetésével, hogy a kies fekvésü Buda legszebb részeit megtekinthessék. Az előre megrendelt villamos kocsik a fogaskerekü állomásig szállitották a 138 tagból álló társaságot, ahonnan a sokak által ismeretlen fogaskerekü vitte fel őket a Svábhegyre. A székesfővárosi vendéglő tágas udvarán mohó étvággyal fogyasztották el a szokásos tizórait, s utána az Erzsébet kilátóra mentek. Itt meghatódva gyönyörködtek a pompás kilátásban, szeretetteljes pillantásokat küldtek Rákosszentmihály felé és elénekelték Petőfi „Mi füstölög ott a sikon távolban" cimü örökszép dalát, amit a mamák idehaza bizonyosan megéreztek. Vig dalolás és kacagások közben a „Norma fá"-hoz kanyarodtak, ahol mint kis pillangók lepték el a zöld teret az egyenruhás, fehérsapkás leánykák. A hagyományos evés-ivás után megkezdődtek az igazgatónő által rendezett versenyjátékok, amelyeknek szerencsés győztesei boldogan szorongatták magukhoz a jól megérdemelt nyereménytárgyakat. Vége-hossza nem lett volna a mulatságnak, ha meg nem szólal a kürtjel, amely a takarodót jelezte. Csapatokba verődtek hirtelen a leánykák és megindultak haza felé; a zugligeti „Disznófő"-nél ujból meg kellett pihenni, enni és inni, mert hát a zene hangjait csak nem hagyhatják minden élvezet nélkül maguk mellett elröppeni. — Este 7-kor végleg bucsut mondtak a zöld ligeteknek, de ez a bucsuzó az előre megrendelt és már várakozó villamosokon egész Rákosszentmihályig tartott, ahol a megállóknál átvehették a szülők a kipirult és még akkor is daloló leánykáikat, akik bizonyosan azzal a kivánsággal hajtották álomra fejecskéjüket, hogy bárcsak az évnek minden napja igy sikerülne.

Magyar nótaestély Rákosfalván. A rákosfalvai ref. fiókegyház javára dr. farcádi Sándor Jenő rendőrkapitány és erdőtengeri Cselényi József, a Nemzeti Szinház müvésze együttes magyar nóta estét rendeznek a „Zöldike" vendéglő összes helyiségeiben junius hó 12-én, este 8 órakor. Az érdekes és szép estélyen a cigányzenét brassói Kozák Gábor teljes zenekara szolgáltatja.

A Méhes-utcai hid. Rákosfalván a Rákospatakot a Méhes-utcánál átszelő hid az utóbbi időben járhatatlanná vált. A közönség körében nagy az elégedetlenség e miatt. Helyes volna ha az illetékes körök addig, mig a patakot szabályozók Rákosfalván vannak, megtennék a kellő lépéseket a hid megépitése érdekében.

Tekeverseny. A Nagykaszinó folyó hó 12-én szombaton és folytatólag vasárnap tekeversenyt rendez. Kezdete 12-én délután 4 órakor. Nevezni Reich Rezső gazdánál lehet, kinél a versenyfeltételek is megtudhatók.

Tiltakozó gyülés. Junius 4-ike a szégyenletes trianoni békeokmány aláirásának dátuma. A békeszerződésnek csufolt átkos békeparancs ellen junius 6-án, vasárnap d. e. 11 órakor nagy tiltakozó gyülés lesz a budapesti Vigadóban, hol a meggyötört ország társadalmi szervezetei egy szivvel-lélekkel sirják el panaszaikat és követelik hazánk érdekében a békeszerződések revizióját. A gyülésen Rákosszentmihály társadalma is méltó módon képviselteti magát.

Kutyakiállitás. A „Magyar Dobermanosok és a Magyar Rendőr és Védőkutya Egyesület f. é. junius hó 12-én nemzetközi rendőrkutya versenyt és 13-án rendőrkutya kiállitást rendeznek" a Népligeti „Wrabetz féle vendéglő" nyári helyiségeiben. A rendkivül érdekes versenyen érdeklődőket szivesen lát a rendezőség.

A julius 6.-ára jelzett cserkészünnepély különböző akadályok miatt eltolódik és előreláthatólag a hónap végén lesz.

A levente zászlószentelés képei. A rákosszentmihályi levente zászlószentelés felejthetetlen ünnepéről harmincöt fényképfelvétel készült. Egyik sikeresebb a másiknál. A gyüjteményt a községházán bárki megtekintheti és rendelhet a képekből tetszése szerint bármennyit. Darabja 8 ezer korona. Az ünnepély számos résztvevője kitünően látható a képen s igy bizonyára már ez okból is sokan fognak azok iránt érdeklődni.

A Három testőr. A „Három testőrt" a Crédó egyesület zászlószentelése alkalmával fogják előadni. A zászlószentelés eddigi hirek szerint julius 4-én lesz, mert a zászló csak julius elsejére készül el. E napon nagy ünnepségek lesznek, a Crédó-zászlóval együtt a kongregációk zászlóját is ekkor szentelik meg. E nagy napra az ünnepi előadásnak nem választhattak volna szebb darabot Herceg Ferenc Három testőrénél. A darab próbái szorgalmasan folynak és készülnek az u diszletek is.

Váltópénzek beszedése. A pénzügyminiszter rendelete alapján az 1, 2, 5 koronás ezüstérmeket, valamint a 20, 10, 2, 1 filléres váltópénz érméket, továbbá az osztrák értékü ezüst 1 forintosokat a Magyar Nemzeti Bank intézetei tényleges pénzértéküknek megfelelően megvásárolják és az állami pénzverőnek beszolgáltatják.

Szentmihályi Miska.

— Gratulálok, szerkesztő bácsi. Pompásan bevált a Kaszinó kuglizó. Nagy csata folyik minden nap. Alig győzöm a derekamat, mikor befognak állitónak.

— Derék fiu vagy, de ne nekem gratulálj, mert én csak olyan ötödik kerék vagyok benne.

— Azért mégis szépen, lassan dob, olyan asszonyosan, mint a Krenedits főjegyző bácsi. De a mikor a matadorok durrogatják a golyókat attól félek, mert mindig azt gondolom, hogy kiszakad a kuglizó dobja. Most már tudom azt is, hogy a Törőcsik igazgató bácsit mért hivják igy, mert csakugyan „Törő-csik". Töri a babákat és fürge, mint a csik.

— Vigyázz te, mert meg*csik*landozlak és összetörlek, ha komiszkodol.

— A Burghardt művész bácsi is *kemény* ember és ugy ostromolja a dobot, mint egy *várat*. Ezért *Burg* és *hardt*. De azt mégsem tetszik tudni, hogy ki a legjobb dobó Szentmihályon?

— Na mondd meg, ha tudod.

— Dr. *Kuglinyecz* Lajos.

Szerkesztői üzenetek.

Sz. Miska. Sajnos nem használhatjuk, mert a mostani küldeményben nincs elég humor. Mást kérünk. — *F. A.* A kedves családi hirt jövő számunkban közöljük, mert ez a szám a határnap előtt már megjelenik. — *Utcanév.* Kivánságát a mai cikk bizonyára kielégiti. — *Tiszántuli.* Forduljon a község előljáróságához.

Gyakorlott varrónő házakhoz ajánlkozik, Cim: Kuruczné Budapest, VIII. Sárkány-utca 14. sz.

BENCZE czipőszalon Budapest, IV., Bécsi-utcza 5. szám. Félemelet

Megnyilt a Rákosszentmihályi uszoda
Forrásviz. Délelőtt 8—12, délután 2—8 óráig.
József-utca 61. szám.
Fürdőruha kapható. — Manikür, pedikür. — Cukrászda.

Rózsahegyi Kálmán, Kiss Ferenc és társaik. A Nemzeti Szinház művészei Rákosszentmihályon, 1926. junius hó 19.
Nagykaszinó.
Váltsa meg jegyét!

Kitünő asztali fehérbor „O" 1 liter 12 000 kor. Kernernél, Rákosi-ut 45.

SASHALMI HIREK.

Rovatvezető: **Zagyva József.**

Hősök napja. A virágot és dalt hozó szép májusnak uiolsó vasárnapját elesett hőseink emlékének szentelte a magyar törvényhozás. Sashalom község egész társadalma ünnepelte ezt a napot. Az iskolák ifjuságának felvonulása impozáns volt. Az ünnepélyt d. e. 11 órakor tartották a sportpályán. Szécsi Sándor szinmüvész hévvel és mély érzéssel előadott megnyitó irredenta szavalata a meghatottság érzését váltotta ki. Az ünnepi beszédet Horváth Dezső igazgató mondotta. Eszmékben és történelmi vonatkozásokban gazdag beszéde a figyelmet állandóan lekötötte. Az elemi és polgári iskolák tanulói jó készültségre vallóan szavaltak. A postás és tanuló ifjusági énekkarok nagy sikerrel szerepeltek. Különösen kiemelendő Petrosné Liszkay Anna „Szózat az ifjusághoz" cimü mély gondolatokban gazdag, meleg hazafias érzéstől átitatott, az elesett hősökhöz irt értékes költeménye, melyet Farkas Imre elemi iskolai tanuló adott elő igazán hévvel és meleg érzéssel.

Képviselőlátogatás. Tamássy József, a kerület egységes párti képviselője junius hó 5-én meghivásra barátságos látogatást tesz Sashalmon, mely alkalomból a Kaszinóban tiszteletére társas összejövetelt rendeznek.

Évzáró vizsgálat. Pestvármegye kir. tanfelügyelője az iparostanonciskola évzáró vizsgálatát junius hó 21-ére engedélyezte.

Tanitógyülés. A pestvármegyei ált. tanitóegyesület gödöllő—aszódi járásköre tavaszi gyülését junius hó 12-én d. e. 10 órakor tartja meg Rákoscsabán.

Figyelem!!! Lapunk vendéglős, kávéházi és italmérő üzleteinek figyelmét felhivjuk Reisz Zsigmondnak, a Polgári Serfőző sashalmi és rákosszentmihályi képviselőjének lapunk jövő számában megjelenő hirdetésére.

Tornaünnepély. A Sashalmi polgári fiuiskola Hunyadi Sportköre junius 13-án délután fél 4 órakor rendezi a Corvin sportegyesület, valamint a Mátyás levente egyesület és a rákosszentmihályi polgári fiuiskola labdarugó csapatainak bevonásával nyilvános évzáró sportversenyét.

Postásmulatság. Május hó 23-án a sashalmi postaaltisztek dalcsoportja, saját dalkara javára erkölcsileg és anyagilag fényesen sikerült táncmulatságot rendezett, a melyen Sashalom községének minden társadalmi rétege részt vett. A mulatság, amely mindvégig a legjobb hangulatban folyt le, igen szép jövedelmet eredményezett, a melyért ezuton mondanak hálás köszönetet. A felülfizetések összeget 4,000.000 korona.

Szinészet. Tarr Béla derék szintársulata esténként jobbnál jobb darabokkal lép a közönség elé, sajnos legtöbbször majdnem üres ház előtt. A nyomasztó anyagi helyzet még nyomasztóbb sulyát kell elszenvedniök. Szerdán Marikát adták jó előadásban, üres ház előtt, csütörtökön a Hadröa javára Csókos asszony másodszor. Elsőrangu előadás, türhető ház. — Szombaton Szécsi Sándor, a kiváló tehetségü énekes bonviván és Heltainé jutalomjátékául Marica grófnő. Dodó Katika, Szecsi Sandor és az egész társulat szép összjátékot produkált. — Vasárnap az elesett hősök emlékszobrára Tatárjárás dr. Farkasné Szalontay Ferike szinmüvésznő vendégfellépésével. Szép este, müvészi szinvonalon álló előadás Szalontay Ferike kiváló alakitásával viharos tetszést aratott. Méltó kerete volt az egész társulat. Felhivjuk a közönség figyelmét az utolsó heti müsorra. Hozzanak már némi áldozatot, tegyék lehetővé törekvő szinészeinknek legalább azt, hogy elköltözésükre megfelelő összeg álljon rendelkezésükre. Kiemeljük az utolsó heti müsorból Dr. Szabó Jucit és junius 2-án, péntek délután olcsó helyárakkal a Királyné rózsáját. — Szombaton F. Szalontay Ferike és Nádasi István tenorista felléptével Dobó Kató és Bellányi Kató, a szintársulat két legértékesebb, fáradhatatlan tagjának jutalomjátékául Cigánybáró, Strausz örökszép operettje kerül bemutatásra. — Vasárnap nagy müsoros est.

A sashalmi ház és telektulajdonosok egyesületének hirei.

Hősök emlékünnepe. Községünk az elmult vasárnapon a hazáért és nemzetért elesett hősök emlékét impozáns módon ünnepelte meg. Horváth Dezső polg. iskolai igazgató hazafias érzéstől telitett szavakkal méltatta a nap jelentőségét. A szavaló tanulóifjuság valamint a szavalatok kiválasztása dicséretreméltó. A közreműködő dalárdák szintén hozzájárultak az ünnepély sikeréhez. A szent ügy érdekében kivánatos volna, hogy az elvetett nemes mag érlelje meg a maga gyümölcsét, elesett hőseink emlékszobrának felállitását. legkevesebb, amit mindenikünk az elesett hősök érdekében tenetünk, hogy változatlan érzelmeinket, hazafias hódolatunkat és mély tiszteletünket külsőleg is egy oly emlékmü által juttassuk kifejezésre, amely haladó községünk polgárságához méltó legyen. Ezzel feladatunk még nem nyert befejezést, mert a társadalomnak egy pillanatig sem szabad megfeledkezni arról, hogy az elesett hősök munkaképtelen szülőiket, özvegyeiket és szeretett árváikat az életbenmaradottak jóindulatára és nemes érzésére bizták még akkor, amikor országunk integritásáért a harctérre kimentek és a haza oltárán életüket feláldozták. Nagyszabásu kerti mulatságot rendezzünk az emlékmü céljára és inditsunk széleskörü gyüjtést. Reméljük, hogy a tervezett emlékszobor még a tél beállta előtt községünk hazafiasan gondolkozó lakosaink áldozatkészségét hirdetni fogja. Minden polgár támogatására számitunk, a gazdag adjon többet, a szegény kevesebbet, kiki a maga tehetsége szerint és igy a siker nem maradhat el.

RÁKOSSZENTMIHÁLY SPORTJA.

Rovatvezető: **Cserjesi Károly.**

Futball. RTK I.—Ujpesti MOVE I. 2:0 (1:0). A biró meg nem jelenése miatt csak barátságos mérkőzést játszott a két csapat, melyet az RTK technikai felsőbbségével biztosan nyert meg a gyakran tulkeményen játszó ujpestiek ellen. Horváth Misa lövi az első félidő közepén a vezető gólt, a második félidőben Horváth Károly 11-ese beállitja a végeredményt. Az RTK-ban jól mükönött a közvetlen védelem és a csatársor játéka is a fejlődésnck adta jelét. — RAFC komb.—SASC komb. 9:2 (3:2). Barátságos. Biró: Jakuts. Megérdemelt szép győzelmet aratott a RAFC ötletes, szép játék után. A SASC lövi az első két gólt, melyre a RAFC félidőig hárommal válaszol. Szünet után állandó fölény mellett esnek a gólok. Góllövők a RAFC-ból: Hlavács 2, Gerner 2, Linter II. 2, Czeh, Nagy és Pálfy 1—1. A SASC részéről Kompis és a balösszekötő. — RAFC ifj.—Bpest Felsőépitőipariskola I. évf. 6:0 (3:0). A nagyszámu játékos gárdával rendelkező RAFC ifjusági csapata egymás után aratja győzelmeit. Ezuttal ellenfele egy kissé tulgyönge volt. Góllövők a RAFC ifj.-ban: Linter I. 3, Ruff, Szegedi és Lukárdy 1—1.

Atlétika. A Budafoki IK atlétikai versenye, mely a Pestvidéki kerületben az első volt, igen jól sikerült, két rekordjavitást is eredményezett. Különösen a 100 m. szenior sikerült jól, hol a 11·6 mp. alatt befutó Nagy Menyhért csak a harmadik helyre került. Szép eredményt ért el a RAFC kezdő futója Sulyák, ki első versenyén helyezést nyert. Az ifjuságiak közül III. oszt. atléta jelvényt nyerte el Tahy, a 100 m. futással. Poók igen szépen nyerte a 400 m. futást, mig a távolugrásban harmadik lett. Csak Váry nyerte biztosan a sulydobást. Tahy, Csákváry, Takács és Poók az ifjusági stafétafutásban második helyet értek el. Szeniorok közül Nagy Menyhért és Cserjesi Antal értek el helyezést, mig Tóth László 170 cm ugrással tünt ki. (Versenyen kivül ugrott.) Hiányzott a beteg Kun Gyula, Meister, Herkner és Marcell a szeniorok közül, kiknek részvétele esetén még szebb eredményt ért volna el a szentmihályi atlétagárda.

Atlétikai verseny Dorogon. Folyó hó 3-án a DAC rendezett kerületi versenyt, melyen a RAFC atléták is indultak.

Hirek.

Urnapján Csepelen játszik az RTK, a Csepeli MOVE csapatával bajnoki mérkőzést, mig vasárnap, 6-án a Csömöriuti pályán az Óbudai TE kitünő csapatával, az Amatőr-liga bajnokság második helyezettjével fog szintén bajnoki mérkőzést játszani.

Az RTK választmánya junius havi ülését hétfőn, folyó hó 7-én tartja a Nagykaszinóban este 8 órakor.

RAFC Ceglédben. Folyó hó 6-án, vasárnap a RAFC két csapattal Ceglédre rándul, hol a Ceglédi Törekvéssel játszik. Mindkét csapat egyszerre indul. Találkozás vasárnap reggel háromnegyed 7 órakor Rákosfalván.

Klincsák Dezső festő és mázoló.
Elvállalja mozik, kávéházak és diszesebb kivitelü termek festését, butorok mázolását nagyon kedvező fizetési feltételek mellett. **Sashalom Szent István-u. 3.**

Elsőrendü izsáki riziing bor
a Kantler György-féle vendéglőben kapható literenként K **10.000**-ért. Dittrich-ut 29. szám.

Egyenruhák a nemzeti hadsereg, pénzügyőrség, vasuti- posta- és erdészeti tisztek és altisztek, valamint bármilyen egyenruhátviselő testületek részére, továbbá sapkák, kardok, kardkötők, kardbojtok, derékszijjak, vállszijjak, nyakravalók, keztyük, bőrgamásnik, csavargamásnik, rendjelek, csillagok, zsinórok, paszományok, lovaglópálczák és mindenféle felszerelési czikkek legjobb minőségben beszerezhetők
TILLER MÓR ÉS TÁRSA CÉGNÉL
Budapest, IV., Veres Pálné-utcza 10.

CZIRING ÁRMIN és FIAI
szőrme-, szücsáru-raktára és megóvó intézete.
Budapest, Deák Ferencz-utcza 19. szám.
TELEFON 281.

Gummi haskötők, gummi harisnyák, gummi sérvkötők, mülábak, egyenestartók, suspensorok, irrigatorok, hygienikus gummiáruk, Betegápolási czikkek legnagyobb választékban kaphatók: Weszely István és Tsa utóda cégtulajdonos:
Nagy Károly Frigyes
Budapest, IV. Apponyi-tér 1.

NÁDAS női kézi munka és rajzmüterme
Budapest IV., Petőfi Sándor-utcza 11. sz.

Részletfizetésre készpénzárban kaphatók: Férfi és női ruházati cikkek, férfi öltönyök, felöltők, női kosztümök és felső kabátok. Férfi-, női és gyermek-cipők. Mindennemü textiláruk, vászon, chifon, batiszt, mosókelmék, stb. Férfi- és női fehérnemüek, ruha és kabátszövetek, férfi kalapok, valamint férfi, női és gyermek-harisnyák, stb. Varrógép és kerékpár. Tüzifa, porosz- és magyar szén. Só, bor, mindenféle szeszes italok, terményáruk, stb. a legolcsóbb napi árban. **Rákosszentmihályi Takarékpénztár R.-T. áruosztályában, Bizalom-u. 1.** Rákosi-ut sarok.

LAUFFER TIVADAR-féle **BELVÁROSI**
kölcsönkönyvtár
Budapest IV. ker., Váczi-utcza 19. szám.
Magyar — német — franczia — angol müvek.

A valódi **Hollandi Három Király Tea**
a legjobb vértisztitó szer.
Óvakodjunk utánzatoktól; az eredeti készitmény kapható:
Neruda Nándor-nál Budapest, IV. kerület, Kossuth Lajos-utca 10.
Valódi amerikai White fogkrém.

DIJTALAN SZEMORVOSI VIZSGÁLAT d. e. 1/2 12-1-ig, d. u. 4-6-ig.
„REFRACTIO" speciális látszerészeti intézet Budapest, IV. Szervita-tér 6.

Zwieback Lajos és Testvére
Budapest, IV. Váczi-utcza 14. szám.
Dus választék elegáns kész kosztümök, ruhák, köpenyek, bluzok és pongyolákban. Saját müheleyeiben méret utáni rendelések elsőrangu munkaerők által legfinomabb kivitelben a legkényesebb igényeknek megfelelően készülnek. Vidéki megrendelések pontosan eszközöltetnek.

NŐI GYÁSZRUHA KÉSZITŐ VÁLLALAT
Horváth és Halász
Budapest, Váczi-utcza 26. Párisi-utcza sarok.
Fekete kelmék, kész női ruhák, felöltők, keztyük, gyászkülönlegességek stb. dus raktára. Gyászruhák kivánatra 4 óra alatt készittetnek. Telefon 861.

RÁCZ DÁNIEL
Női felöltők, angol kosztümök és alkalmi toilettek, blousok, pongyolák áruháza és mütermei
Sürgönyczim: „Roberácz" *BUDAPEST,*
Telefon: 167-02. *IV., Kigyó-utca 2. sz.*

Fratelli Deisinger cégnél Budapest, Ferenciek-tere 1. (Királyi bérpalota)
Kávé * Tea * Rum.

Sneidig EGYENRUHÁKAT
olcsón és jó minőségben szállitanak
BLUM és TESTVÉRE egyenruha szállitók
Budapest, IV. Váczi-utcza 31—33. Piarista-épület.

Grünvald és Váhl
saját készitményü menyasszonyi kelengyék fehérnemüek és vászonáruk raktára. Különlegességek: Blousok és pongyolákban
BUDAPEST, IV. VÁCZI-UTCZA 26. Telefon 98

Papek József
utóda MELEG GÁBOR
böröndös és finom bőrárugyártó
Budapest, VIII. Rákóczi-ut 11.
Kizárólag jobb minőségü áruk.

Aranyvirág kitünő jó levélpapir discret boritékkal. Kapható: SZÉNÁSY BÉLA papiráruházában Budapest, Ferenczieк-tere 9.

ZSUFFA ISTVÁN ÉS TÁRSAI
angol gyapjuszövetek kereskedése
BUDAPEST, IV., Váczi-utcza 26. Piarista-utcza sarok.
Állandó nagy raktár elsőrendü angol-, skót- és irland szövetekben valamint selyem- és egyéb bélésárukban

Budapest szenzáczióját képezik
ELSNER OSZKÁR áruházai
főüzlet IV. Párizsi-utcza 3. sz. Koronaherczeg-utcza sarok.
Nagy választék szalagokban, csipkékben, jabots echarpe, shawlokban és mindennemü divatczikkekben.

Telefon 102—11. Telefon 102—12
NAGY IMRE virágnagykereskedő
Budapest, IV., Fővám-tér 5.
(a központi vásárcsarnok átellenében.)
A Czigány János czégnek évek óta kizárólagos tulajdonosa
Modern kertészeti telepem: II., Pasaréti-ut 64.

KERTÉSZ TÓDOR
Budapest IV., Kristóf-tér.
Football, athletika, lawntennis sport összes kellékei nagy választékban. Tenis raket javitást és ujra hurozást gyorsan elkészit

Holzer divatháza
Bpest, IV. Kossuth-Lajosu. 9.
Külön női fehérnemü osztály

Vászon és damasztáruk, házilag készitett fehérnemüek, a legszolidubb kivitelben - a legolcsóbbban - a rég bevált
VILCSEK VILMOS
kelengyeházban.
Budapest, IV. Kecskeméti-utcza 9.

A Münchengrätzi czipőgyár r. t.
BUDAPEST, IV., KOSSUTH LAJOS-UTCZA 15. szám.
tavaszi ujdonságok nagy választékban.

SUGÁR VILMOS
Budapest, IV. Deák Ferenc-utca 23.
(Deák-tér sarok)
Megérkeztek a tavaszi ujdonságok férfi és női szövetek selyem, bársony és flanellekben **dus választék.**

Dona Döme és Tsa
papirkereskedése, a poprádi gyár raktára
Budapest, IV. ker., Régi posta-u. 6.
Ajánlja a PÉTERFALV, gyárban készült **Oceán-tengerentuli levélpapirt** valamint egyéb igen diszes levélpapirokat és minden szakmába vágó czikkeket
Vidéki megrendeléseket pontosan teljesit.

Telefon József 55—85.
STEPANEK ANTAL
orvosi műszer-, kötszer- és orthopädiai gépek gyára. Budapest, Szentkirályi-utcza 49.
Készíti az összes orvosi műszereket és betegápolási cikkeket. Mint: műlábakat, támgépeket, sérvkötőket, haskötőket és görcsér elleni harisnyákat.

Szemere Gáspár szalag, csipke, hímzés, zsinór, paszomány, gyöngy, gomb, tü, fonal, csat, övek, csipkeszövetek, fémkelmék, ruhaselymek stb. kereskedése. Állandó raktár divatujdonságokban.
TELEFON 118-11. **IV. Deák Ferenc-utca 13.**

Hölgyeket nem, de **férfiakat és fiukat tetőtől-talpig kifogástalan eleganciával** **öltöztet**
a Platschek Áruház
Budapest, IV., Károly-körut 28.
Elsőrendü minőségek. Szigoruan szabott árak.
Kérjen árjegyzéket!

Radó József
bluz, ruha, pongyola női divatháza
Budapest, Ferenciek-tere 1. (Kir bérpalota)

JESCO a cipőipar csodája! Utólérhetetlen forma, elegánczia és tartósság tekintetében. Fél és magas czipők.
Főraktár: DEUTSCH ANTAL
Budapest, IV., Kecskeméti-u. 19.

SALZER J. PAPIRÁRUGYÁR TELEFON: József 101—30.
készit legfinomabb pouder-dobozokat és parfüm casettáka csak a legfinomabb kivitelben. Külön osztály cukrász papir kellékek gyártására. (Gyártelep: VI., Lehel-utca 9.)
Városi iroda: **IV. Ferencz József-rakpart 15.**

NOEMI **SHAMPOON** a legjobb fej- és hajmosópor
KISS LÁSZLÓ drogeria
IV. Veres Pálné-utcza 10

RADÓ ALADÁR
bluz- és pongyola divatáruháza
Budapest, IV., Kristóf-tér 6. szám.

LÁSZLÓ és FEKETE
NŐI- ÉS FÉRFI DIVATKELMÉK ÁRUHÁZA
Budapest, IV., Koronaherczeg-u. 14-16.

Régi magyar és osztrák
BÉLYEGEKET és GYÜJTEMÉNYEKET
lehetőleg eredeti boritékon
MAGAS ÁRON VESZ:
Neuberger S. bélyegkereskedő, Budapest IV. Károly-körut 6. szám.

VARGA SÁNDOR
füszer és csemege kereskedő
Budapest, VII., Baross-tér 20. (A szobor előtt.)
Ajánlja mindig kitünően felszerelt üzletét, mint szolid bevásárlási forrást. Elsőrendü csemegék, sajtok és gyümölcsök.

BETEGÁPOLÁS. Az összes gyógykezelési eszközök, u. m. sérvkötők, haskötők, gummi görcsér-harisnyák, egyenestartók, testegyenészeti gépek. műlábak, műkarok, kötszerek, teljes gyermekágyas felszerelések, masszáló- és villamosgépek a legmegbizhatóbb minőségben csakis
Fischer Péter és Társa részv.-társ. czégnél
most IV. ker., Kálvin-tér 3. szám
szerezhetők be. — Most megjelent legujabb képes árjegyzéket kivánatra bérmentve titoktartás mellett azonnal küldjük.
Telefon József 19—24. Alapittatott 18 0

Stern József r.-t.
alapitva 1860.
Budapest, Kálvin-tér 1.
Divatkelmék, mosóáruk, selymek, sifonok, vásznak, férfi- és női-fehérnemüek, kötöttáruk és kész nőiruhák legelőnyösebb beszerzési forrása.

Neuvald Illés utódai könyvnyomda Bpest, VIII., Üllői-ut 48. Kiadótulajdonos: Balázsovich Zoltánné.

XXVI. évfolyam. Rákosszentmihály, 1926. vasárnap, junius 13. 24. szám.

RÁKOS VIDÉKE

TÁRSADALMI, KÖZIGAZGATÁSI ÉS KÖZGAZDASÁGI HETILAP.
RÁKOSSZENTMIHÁLY NAGYKÖZSÉG ÉS SZÁMOS EGYESÜLET HIVATALOS LAPJA.

Szerkesztőség és kiadóhivatal: Rákosszentmihály, Szentkorona-utca 37.

Megjelenik minden vasárnap.

Felelős szerkesztő: BALÁZSOVICH ZOLTÁN.

Előfizetési ár: Egész évre 120000. K
Fél évre: . . 60000. „
Negyed évre: 30000. „
Egyes szám ára 3000 korona
Hirdetéseket felvesz a kiadóhivatal.

Közös munka — közös cél.

Nevezetes estély folyt le a Sashalmi Nagykaszinóban mult szombaton.

Pestsashalom, Rákosszentmihály, Mátyásföld és Cinkota községek polgárságának vezérei találkoztak, hogy maguk között üdvözöljék képviselőnket, Tamássy Józsefet, a kit közügyi munkássaga hosszabb időn át elragadt tőlünk, de ujabban annál lelkesebben és őszinte szeretettel erősiti meg a kapcsolatot közönségünkkel, hogy közvetlen érintkezés révén annál hathatósabban karolhassa fel közérdekü ügyeinket.

Réthey Ferenc dr. ny. főispán lelkes felhivása gyüjtötte össze a szombati lakoma szép közönségét. A társasvacsora keretében elsőnek a ny. főispán szólalt fel, s mély gondolatokkal telitett, hazafiassággal átitatott beszédet mondott. Felhivta ugy a jelenlevőket, mint az ország összes lelkiismeretes polgárait az összetartásra, a fáradhatatlan munkára, a melyre első sorban van szüksége hazánknak és otthonunknak. Felolvassa Bethlen István gróf miniszterelnök meleg üdvözlő táviratát. Végül örömmel üdvözli a jelenlevő Tamássy József képviselőt és általános éljenzés között üriti poharát elveinek diadalára, Bethlen gróf miniszterelnökre és Tamássy képviselőre.

Krisik Pál, a Sashalmi Hitelszövetkezet, mint az O. K. H. tagja és egyszersmind a Nagykaszinó elnöke, mint házigazda üdvözli a megjelenteket és lelkes beszédében összetartásra, baráti egybeforrásra buzditja a jelenlevőket.

Tamássy képviselő gazdag tartalmu beszédben tájékoztatta a hallgatóságot és végül a szervezkedés szükségességére és fontosságára mutatott rá.

A szomszédos községekből megjelent vendégek nevében Krenedits Sándor rákosszentmihályi főjegyző hazafias érzülettől égő beszédben mutat rá a zászlóbontás és összetartás fontosságára, a legnagyobb bizalmának adva mindnyájuk részéről kifejezést Réthey dr. ny. főispán személyével szemben, akiben a siker zálogát látja.

Egymást követték ezek után a szebbnél-szebb és hazafias beszédek, melyek közül kiemelkedett a Sashalmi Telek és Háztulajdonosok alelnökének, Garfunkel Józsefnek értékes és hazafias felszólalása, nemkülönben az ipartestület elnökének Somogyi Jenőnek és a Postaaltisztek Köre elnökének, Mócz Antalnak komoly figyelmet érdemlő beszéde.

A társaság a legjobb hangulatban azzal a tudattal oszlott szét, hogy közügyeink előmozditására az érdekelt községek közönségének egyesült, testvéri munkájának szervezésével emlékezetes szolgálatot tettek és arra az utra léptek, a mely a legbizonyosabb sikerrel kecsegtet.

A sashalmi összejövetelen Mátyásföldről Rentmeister Károly posta és táviró főigazgató, elnök, Gergely György dr. rendőrtanácsos és Szentmiklóssy Ferenc rendőrkapitány, Cinkota részéről Záborszky Zoltán főjegyző és Piller György állatorvos, Rákosszentmihályról Krenedits Sándor főjegyző, Kecskeméthy Vince biró, Ungár Gyula dr. ügyvéd, Schulek Károly, Poros István, Molnár Gyula és mások jelentek meg. A társaság elhatározta, hogy az összetartást és baráti együttmüködést szilárditó összejöveteleket folytatja és sorban egymásután a többi érdekelt községekben tartja meg.

HIREK.

Urnapi körmenetek. Az elmult héten Urnapján impozáns körmenettel ünnepelték a kath. hivek az oltári szentség alapitását. A 9 órai szent mise után Pichler István plébános vezette a menetet Rákóczi ut-, Szentkorona-, Mária-, Rákosi-, Regele János utcákon, vissza a templomba. Mind a négy sátort igen szépen feldiszitették a kedves családok, kik ezt évről-évre hagyományos buzgósággal végzik Isten dicsőségére és a hivek gyönyörüségére. A körmenetben nagyon sokan vettek részt a testületek részéről is. A körmenet meg a déli eső előtt szerencsésen véget ért. Mátyásföldön is hagyományos fénnyel ünnepelték meg az egyház szép ünnepnapját. A körmenetet Taraba József dr. hitoktató vezette, a hivek nagy részvételével a sátrakat és a diadalkaput igen izlésesen diszitették a kedves családok, melyek itt is hagyományosan évről-évre végzik a fáradságos munkát Isten dicsőségére.

A Credo-gyülés elmarad. Mult számunkban jeleztük, hogy a fiupolgári iskola házszentelése miatt jun. 13-ára marad a Credo-gyülés. Ujabb értesülésünk szerint jun. 27-ikére halasztották, mert akkor már bizonyosabb adatok állanak rendelkezésre a zászlókészitésre vonatkozóan s eredményesebben intézkedhetnek az ünnepségek ügyében. Tehát junius 27-én gyülés, julius 4-én zászlószentelés és julius 11-ére tervezik az uj zaszló alatt a besnyői zarándoklatot.

Világkongresszusi áldozások. Magyarországon és igy községünkben is visszhangra talált az a vallásos gondolat, hogy jun. 20-ikán Chicágóban tartandó Encharisztikus Világkongresszus alkalmával az ottani kb. két millió áldozók számát a mi itthoni áldozásunk számával is növeljük. Erre a célra aláirásokat is gyüjtöttek. Akik ezzel az alkommal szentségekhez járulnak, egyuttal azt a jubileumi bucsut is elnyerik, amelyben az elmult esztendőben (szentév) a zarándokok Rómában részesültek. Junius 17-ikén csütörtökön d. u. a nők részére, junius 19-ikén d. u. a férfiak részére lesz szentbeszéd és gyóntatás, mely előtt a római előirás szerint körmenet lesz. Vasárnap, 20-ikán pedig a ½8, 9 és ½11 órai

Lapunk mai száma 8 oldal.

szentmisék előtt körmenet és szent áldozás lesz A közelebbi részleteket a templomban fogják hirdetni és kifüggeszteni. Mátyásföldön 18-án, pénteken d. u. lesznek a gyóntatások, szombaton és vasárnap a délelőtti miséken pedig a szent áldozások.

Hittanvizsgálatok. Az elmult héten megkezdődtek iskoláinkban a hittanvizsgák. Hétfőn délután a fiupolgáriban, kedden délelőtt a leánypolgáriban, csütörtökön délelőtt a csömöri-uti, pénteken délelőtt pedig az I. számu körzeti elemi iskolában. A vizsgák Pichler István plébános elnöklésével igen szép eredménnyel végződtek, ami a két hitoktató, Taraba József dr. és Alexy Rezső érdeme, akiknek a sok óraszám miatt önként és szivesen segitett özv. Paternosz ezredesné, aki ezt a nehéz, de szép munkát Isten dicsőségére lelkesen végezte. Az iskolásgyermekek évvégi gyónása és áldozása jövő héten szombaton délelőtt és délután lesz. — Mátyásföldön az elemi és polgári leányiskolában az elmult pénteken voltak a hittanvizsgák. Az ifjuság és felnőttek gyóntatása jövő héten pénteken, délelőtt és délután lesz.

Gyermeknap Rákosszentmihályon. A Mansz és a Stefánia Szövetség most vasárnapra, junius 13-ára gyermeknapot tervezett. Az ünnepélyt és jótékonycélu vásárt a Paulusz János téren tartják meg, igen csekély belépő dijjal. A gyermeknap jövedelme az egyesületek jótékonycélu alapjának növelésére szolgál.

A Nemzeti Szinház müvészeinek estélye. A Nemzeti Szinház müvészeinek rákosszentmihályi estélye, melyet jövő szombaton junius 19-én tartanak meg a Nagykaszinóban olyan arányokban bontakozik ki, hogy minden reménységünket messze meghaladja. Valóban példátlan szerencsével dicsekedhetik Rákosszentmihály, hogy a magyar szinmüvészet első büszkeségeinek dicsőséges gárdájából egész müvésztársulatot üdvözölhet egy este, együtt szivesen látott vendégeként, amilyen gazdag örömben egyetlen vidéki nagyváros sem részesül soha, mert ennek a gárdának legfeljebb egy-egy tagját ünnepelheti vendégszereplése alkalmával, de egy egész csapatot csakis a véletlen szerencse és a müvészek nemes szive juttathat egyszerre a mi szerény szinpadunknak. Eljön a Nemzeti Szinház örökös tagja, a páratlan kedélyü mester, Rozsahegyi Kálmán, aki a Magyar Szinházból a Csuda Mihály előadásáról robog ki hozzánk, hogy a maga nemes müvészetével, napsugaras lelke derüjével, ellenállhatatlan humora őszinte zamatával boldog és kedves perceket szerezzen nekünk. Az őszülő, de örökifju mester lelke igen vidám mostanában, hogy szemefénye, kiválóan tehetséges leánya és tanitványa Rozsahegyi Maca olyan fényes sikert aratott a Nemzeti Szinházban a Noémi szerepében, hogy nyomban az ország első szinházához szerződtették. Alattompedig egy kis lelkiismeretfurdalás gyötri a mestert az ő hüséges, rajongó közönségével szemben, amelyhez egy ideig hütlen lesz. Ugyanis köztudomasu, hogy az amerikai magyarság olyan ostrom alá fogta Rózsahegyi Kálmánt és a kincsek olyan özönével kecsegteti, hogy végre is megtört sokáig makacs ellenállása, a jövő évad elején hosszabb szabadságra megy és eleget tesz a tengerentuli meghivásnak. Ilyen lelki állapotban lehetett kivivni, hogy meglátogassa még távozása előtt az ő rákosszentmihályi közönségét és néhány hires produkciójával gyönyörködtesse. Mint értesülünk, eljátsza a hires „Audiencia“ cimü vidám darabocskát, a melyel Fehér Gyula és Szőke Sándor társaságában annyi sikert aratott már és a télen a fényes eredményü becsi estélyen is tomboló tapsok között szerepelt. De nem hasonlóképen nagy ágyu-e a nagyszerü Kiss Ferenc, a Nemzeti Szinház másik ékessége, ki müvészetének varázsával, magával ragadó őszinteségével, egyéni szeretetreméltóságával és eredeti magyarságával a legkeresettebb, a legünnepeltebb magyar müvészek közé tartozik. Ő is nagy áldozatot hoz; a „Budai Szinkör“ előadásáról érkezik községünkbe, hogy az est fényét teljessé tegye. — Igy folytathatnók végig a sort, de nem elegendő-e ennek az intelligens közönségnek a fényes neveknek puszta felsorolása, hiszen már egymagában az, hogy valaki a Nemzeti Szinház tagja, mindent megmond, mert azt jelenti, hogy az ország legelső, elit müvészgárdájába tartozik. Am még ebben a sorozatban is tündöklők ezek a nevek: Sugár Károly, a legeredetibb, ellenállhatatlan komikus és jellemszinész, az ország első szintársulatának egyik legértékesebb tagja, Fehér Gyula, akinek müvészetében már egy alkalommal gyönyörködhetett közönségünk, aki most hős, jellemszinész és komikus egyszemélyben a Nemzeti Szinházban, valaha pedig buffó szerepekben is tündökölt, a kitünő Gabányi László, telejth e-

Kiadó. Szoba, konyha évi lakásul Rákosszentmihály Csömöri-ut 87.

Mende Pál BUDAPEST IV., VACZI-U. 1. férfi- és női divatáru különlegességek.

Tüzifa: elsőrendü bükk, **valódi porosz szén** kapható versenyképes áron.
A megrendelést saját lovaimmal **házhoz szállitom.** Uj vállalatomat a t. közönség szives pártfogásába ajánlom.
KLEIN JÓZSEF Rákosszentmihály, Remény-utca 21. sz.

A Cinkota Hév. Budapest Kerepesi-uti állomáson levő **Cukorka árusitás** tisztelettel ajánlja tisztán kezelt cukorka- és csokoládé különlegességeit. Rendkivül olcsó árak. Szives támogatást kér
Rosner Hugó.

Pénzt folyósit fedezet mellett, átvesz magas heti kamatozással a békebeli Mezey Bank és Pénzváltó Üzlet hitelosztálya Budapest IV., Magyar-utca 3. (Kossuth Lajos-utca sarok.)

MAGYAR CONFEKTIO MÜVEK R. T. ::::
Ezelőtt: UNGÁR LIPOT BUDAPEST, IV., KOSSUTH LAJOS-UTCZA 2.

Mérő czipők legszebbek, legjobbak és legolcsóbbak
MÉRŐ L. ÉS TÁRSA
BUDAPEST, KORONAHERCZEG-UTCZA 1.

BENCZE czipőszalon Budapest, IV., Bécsi-utcza 5. szám. Félemelet

Kemény Kallós
selyem-, szövet- és női-divat áruháza
Budapest, IV. Kossuth Lajos-utca 2. szám.

BARANYAY VENDEL, SZOBRÁSZ VÁLLALKOZÓ
Budapest, IV. Irányi-u. 25. Telefon József 151-98
Elvállal szobrászati munkákat, épület homlokzatok javitását estését, diszitését, mükő-lépcsők, lábazatok, kertivirágvazák kerítések stb. készitését jutányos árban.

Belvárosi kávéház Budapest, Apponyi (volt Kigyó) tér Elsőrangu italok. Egész nap kitünő meleg konyha. Külön termek. Figyelmes kiszolgálás.
Rónai Miklós és Tsa

„LUX“ DROGÉRIA
KAMARAI SZÁLLITÓ
BUDAPEST, VIII. MUZEUM-KÖRUT 5. SZÁM.
Gyógyáruk, vegyszerek, kozmetikai cikkek legelőnyösebb bevásárlási forrása,

Legfinomabb Stearin- és viaszgyertyák, tömjén, mécsesek kaphatók házi és templomi használatra
Ecclesia egyházmüvészeti és áruforgalmi r.-t.
cégnél,
Budapest, IV., Váci-utca 59. sz.

A főváros legelegánsabb és legdusabb
automobilraktára
LAURIN és KLEMENT részvénytársaság vezérképviselete
Budapest, VI., Andrássy-ut 10

t
etlen emlékü édes apjának méltó utóda, a remek testvérpár, Szőke Lajos és Szőke Sándor, a mindig érdekes, mindig eredeti alakitással tündöklő, mindig és mindenkor megbecsült és méltányolt müvészei a Nemzeti Szinháznak. Hát a pompáshangu, magyar nótás, nemes veretü, lelkes magyar müvész, Cselényi József, akivel csak nemrég tette teljessé gárdáját az ország első szinháza. Nos és van-e, ki nem ismeri a magyar kabaré immár világhirü müvészi különlegességét a Pethes Sándor és Dénes György Cox és Box kettősét! A Nemzeti Szinház ragyogó tehetségü fiatal jellemkomikusa és a Vigszinház ünnepelt müvésze vagyonokat szereztek már mókás párjeleneteikkel, amelyek nyomában fuldokló kacagás jár. Ez az egy müvészpár elegendő attrakció lenne az estélyre. De talán beszéljünk a szereplő hölgyekről is. Cs. Rozsos Gizella a Nemzeti Szinház jeles müvésznője Fehér Gyulával a „Főpróba" cimü kacagtató tréfát mutatja be. Fellép Iványi Irén, ugyancsak a Nemzeti Szinház kitünő müvésznője, kinek ez évben voltak éppen halmozódó sikerei. Fellép Komlóssy Ilonka a volt Népszinház ezüstös hangu primadonnája és Batizfalvy Elza, a Király és Magyar szinház volt primadonnája, ki férjhez menetele miatt tehetsége virágában vonult vissza a szinpadtól. Szabó Margit Szőke Sándorral ad elő fényes párjelenetet és különös érdekessége lesz az estélynek a Batizfalvy Elza kisfiának Lázár Gidának, a világhirü moziszinész csodagyereknek fellépte. Az előadás 9 órakor kezdődik. Utána a Hév. zenekar muzsikája mellett reggelig táncmulatság. Mindezzel szemben egy szükséges csupán, hogy közönségünk előre váltsa meg jegyét, mert azt könnyü átlátni, hogy ezt a müvészi apparatust bizonytalanságba inditani nem lehet. A rendezőség minden müsorszámért garanciát vállal, de csak abban az esetben, ha már e hét legelején a zsufolt terem biztositást nyer és közönségünk tanujelét adja annak, hogy kellőképen értékeli, hogy ezen a példátlan estélyen miben fog részesülni.

A polgári fiuiskola felavatása. Szárba szökkent a mi felejthetetlen volt plebánosunk, Csizmadia Gyula vetése. A nagy szervező, a kinek működése annyi alkotással és eredménnyel gazdagitotta községünket eltávozása előtt hevenyészve, szinte gondtalanul alkotott még egy nagy müvet: Létrehozta a róm. kath. polgári fiuiskolát, a régen nélkülözött kulturális intézményt, a melyet éppen a forradalmas idők után a legjobb kézben, az egyház vezetése alatt inditott utjára. Az uj iskola létfentartását megfelelő anyagi erők nem biztositották és a merész terv bizony sokszor nagy veszedelemben forgott, de méltányolta értékét és felkarolta ügyét uj plebánosunk a buzgó Pichler István és az egyházközség vezetőségének, főként pedig Krenedits Sándor világi elnöknek és az iskola kitünő igazgatójának Regős Józsefnek támogatásával a beCses csemetét megerősitette, felnevelte s ime most már odáig juttatta, hogy tetszetős és a célnak megfelelő saját otthonát mult vasárnap ünnepélyes módon felszentelhették. Dicsőséget hozott ez a szép ünnep mindnyájukra, de dicsőséget hozott községünkre, a mely fejlődése utján immár ismét egy szép és nemes intézménnyel gazdagodott. A felavató ünnep szentmisével kezdődött, mely után körmenetben vonultak az uj iskolához, hol Pichler István plebános, Alexy Rezső hitoktató segédkezésével felszentelte az épületet és annak helyiségeit. A felszentelő szertartás után a plebános meleg szavakkal üdvözölte a hiveket, méltatta a nap fontosságát és bejelentette, hogy ez ünnepélyes alkalommal még egy kedves aktust fog elvégezni: a tanári testület eskütételét. Majd egyházközségi diszközgyülést tartottak, melyen az egyháztanács világi elnöke, Krenedits Sándor főjegyző mondott elsőül szárnyaló, fenkölt beszédet, megemlékezve Csizmadia Gyula volt plébánosról, a polgári fiuiskola szervezőjéről, kinek távozása után mostani plébánosunk vitte tovább az iskola ügyét. A polgári leányiskola szeretetéből annak termeiben kapott szállást iskolánk, mig hosszu, kitartó munka után eljuthatott e naphoz, mikor saját helyiségébe költözhetik. Regős József, az iskola igazgatója számadatokkal bizonyitotta be, hogy mily nagy szükség van a polgári fiuiskolára, hány szülő boldog, hogy gyermekét helyben járathatja iskolába. A tanári kar nevében László István tanár mondott keresetlen, kedves hangu beszédet azokról a feladatokról, melyeket kötelességének érez a tanári kar a növendékek nevelése terén. A szülők nevében Nagy Kálmán levelet irt a közgyülésnek, mert szolgálata miatt nem jelenhetett meg személyesen. Levelét Kohajda Margit tanár olvasta fel. Sokan könnyeztek

Jelzálogkölcsönöket 1 évi időtartamra lakóházakra ad becsérték 25 százaléka erejéig előnyös feltételek mellett közvetit a Rákosszentmihályi takarékpénztár r. t. Kellékek: telekkönyvi kivonat, tüzbiztositási kötvény és folyó évi dijnyugta.

Schmideg szőrmeház
BUDAPEST IV., PÁRISI-UTCZA 6. SZÁM.
Szörmekülönlegességek, kabátok dus választékban. Megóvásra vállal mindennemü szőrméket.
Átalakitások, javitások jutányosan.

LIPCSEI VILMOS
RUHA, PONGYOLA és BLUZ KÜLÖNLEGESSÉGEK ÁRUHÁZA
BUDAPEST, IV. KER. KIGYÓ-TÉR 4. SZÁM.

Ön kedvező részletfizetési feltételek mellett vásárolhat vagy rendelhet
átmeneti és tavaszikabátokat
férfi, fiu és leánykák részére, tiszta gyapjuszövetből a legjobb kivitelben, az országszerte ismert és ujból megnyilt (a volt Kossuth Lajos-utcai)
Wolf ruhaáruházában
most IV., Gerlóczy-utca 1. szám.
Külön mértékszerinti szabóság. Külön gyermekruha osztály. TELEFON: 124—59.

Állandó butorkiállitás ooo **Grosshändler J.**
Budapest, IV. Semmelweis-utca 17.
A legszebb készletek legfinomabb háló-, ebédlő-, uri- és szalon-berendezésekben.

Női felöltők, estélyi és utcai ruhák
meglepő olcsó árakon
REICH HENRIK czégnél
Budapest, IV., Egyetem-u 9.

Tetőtől talpig ruház az ujból megnyil
TULIPÁN gyermekotthon áruház
Raktáron vannak az összes gyermekruházati cikkek (csecsemőtől 18 éves korig) igen jutányos árakban. Izlésben minőségben, megbizhatóságban **DARVAS** cég a régi!
UJ HELYISÉGE;
IV. ker., Apponyi-tér 5. szám.
Belvárosi Takarékpénztár épület.


Földváry Imre
férfidivat fehérnemü és kalapraktárai ugyanott
Feisthammel és Földváry
angol férfiszabósága
Budapest, Kossuth Lajos-u. 18. és Rákóczi-ut 7.
Köztisztviselők a napiárból 10% kedvezményben részesülnek

Kitünő ó és uj badacsonyi és izsáki **bor** Rákosszentmihály Takarékpénztár

a meghatottságtól a diákok képviselője, Cudlin Tivadar tanuló beszéde alatt. Sági Kálmán tanuló mondott még köszönetet a polgári leányiskolának a hat évig szeretettel nyujtott hajlékért. A délutáni ünnepély a Balatonban a Himnusszal kezdődött. Az ünnepi beszédet Taraba József dr. mondotta, kifejtette, hogy az egyháznak isteni és természeti joga, hogy iskolákat alapitson. Ezt a kötelességét a történelem tanusága szerint teljesitette is. A kizárólagos állami nevelés hitbeli közömbösségre destrukcióra vezethet. Az összes világnézletek között a keresztény jogosult leginkább arra, hogy erős nemzedéket neveljen. Ne gimnáziumba, hanem polgári iskolába adjuk a gyermeket. Megemlékezett Csizmadia Gyuláról, Regős József és Pichler István szervező munkájáról, a hivek megértéséről és áldozatkészségéről. A nagyhatásu szép beszéd után nagy sikert aratott az iskola énekkara, ugyszintén Dóra Miháty tanuló felolvasása Jézus szivéről. „A hit és munka" c. egyfelvonásos szinmüben az iskola növendékei nagyon szépen játszottak. Ugy a szindarab, mint az utána következő élőképek a közönség legnagyobb elismerését érdemelték ki, Kohajda Margit tanárnő kiválóan szakavatott és buzgó rendezésének érdemeit öregbitvén.

Családi ünnepély. Kettős családi ünnepély voit Rákosfalván a Franciszcy Béla X. ker. választmányi tag, a rákosfalvi társadalom általános becsülésnek örvendő tagja családjában. Junius hó 3-án, Urnapján, délelőtt tartották ezüstlakodalmukat a deák-téri ág. ev. templomban. Junius hó 5-én, szombaton, délután 5 órakor pedig a józsefvárosi plébániatemplomban tartotta esküvőjét Franciszcy Szidike, az ezüstlakodalmas pár kedves és bájos leánya, Friedl Elemérrel, a Wander-gyár tisztviselőjével. A templomban Unrein Ilonka énekmüvésznő énekelt a tőle megszokott müvészettel és mély érzéssel. A boldog szülőket és uj párt mindenfelől tömegesen keresték fel szerencsekivánatokkal, mikhez őszinte szivvel csatlakozik a Rákos Vidéke szerkesztősége is, lapunk egyik legértékesebb igaz barátjának és támogatójának osztozván örömében.

Cserkészünnepély. A helybeli 907. sz. „Károli Gáspár" cserkészcsapat junius 20-án vasárnap d. u. 4 órakor tartja fogadalomtételi ünnepélyét. Hosszu, kitartó munka után 18 fiu fog felsorakozni, hogy Isten szine előtt fogadalmat tegyen. Az ünnepélyen Karácsony Sándor főgimn. tanár a Magyar Cserkészszövetség társelnöke tart előadást, Szatmáry Mancika pedig hegedün játszik. Lesz azonkivül szavalat, szindarab, mókák, tábortüz, büffé. Szeretettel hivják meg Rákosszentmihály közönségét a cserkészek erre az alkalomra; támogassa a vezetőket az ifjuság között végzendő nagy nemzet nevelő munkájában. Müsor kapható Árpád u. 24, Szentkorona u. 39. alatt, azonkivül minden cserkésznél. Ára 10.000 kor. Az ünnepélyt a Kaszinó nagytermében tartják, mig fogadalom tétel az imaterem kertjében (Árpád u. 24,) lesz.

Orvosi hir. Világhy Károly dr. X. ker. orvos, Rákosfalva közbecsülésben álló lakosa, évtizedek óta folytatott rákosszentmihályi rendelését megszüntette és ezentul csak Rákosfalván tart rendelést, ellenben letelepedett községünkben kiváló tehetségü fia, Világhy István dr., aki itt folytatja orvosi gyakorlatát és Széchenyi-utca 3. sz. a. lakásán naponta d. u. 3—5 óráig rendel.

Bajtársi felavató ünnepély. A II. Rákóczi Ferenc bajtársi egyesület vasárnap junius 13-án tartja felavató ünnepélyét a Nagykaszinóban. Az ünnepélyen a meghivott vendégek és hozzátartozóik vehetnek részt. D. u. 6—7-ig történik az ünnepélyes felavatás, 7—10 óráig vacsora, vidám poharazással, 10—12-ig házi kabaré, éjféltől—reggelig pedig táncmulatság. Meghivó az ünnepély főrendezőjénél Erdélyi Sándornál, Rákosszentmihályon, Lechner Lajos-utca 4. sz. a. vagy a Nagykaszinóban kapható. Belépő dij nincs, csak az egyesület zászlóalapjára kérnek 10 ezer koronás adományokat. Az ünnepély igen kellemes látványosságnak és vidám mulatságnak igérkezik.

Kugliverseny. A Rákosszentmihályi Nagykaszinó most szombaton, junius 12-én és másnap, vasárnap rendezi első kugliversenyét, amely iránt nagy érdeklődés mutatkozik.

Uj doktor. A budapesti Tud. Egyetem Közgazdaságtudományi kara junius 7-én ünnepélyes keretek között doktorrá avatta ifj. Radomszky Mihály okl. gazdatisztet, fiatalságunk ismert tagját. Az uj doktort községünkben is számosan üdvözölték barátai és tisztelői.

Távozó izr. lelkész. Fogel Hermant, a rákosszentmihályi izr. hitközség hitoktató-lelkészét Ujkécskén megválasztották ker. főrabbinak. A kiváló képzettségü és tapintatos modoru lelkész távozása őszinte sajnálatot kelt.

Ének és zongora vizsgálat. Az özv. Balla Ignácné rákosszentmihályi ének és zongora tanfolyamának növendékei junius 20-án, jövő vasárnap d. u. 4 órakor a Balaton kávéházban tartják évzáró vizsgálati hangversenyüket. Az élvezetes előadáson szivesen látják az érdeklődőket.

Nagyszerü jótétemény a rákosvidéki közönségnek. Példátlanul álló altruista mozgalom indult Rákosszentmihályon. Társadalmunk vezető férfiaiból alakult bizottság megszervezi a Falu-Szövetség népjóléti társulata rákosvidéki csoportját, amelynek az a feladata, hogy tagjainak temetési segélyt biztositson. A sokféle hasonló vállalkozással szemben a rákosvidéki csoport tagjai, orvosi vizsgálat nélkül 1000 pengőig terjedő biztositást köthetnek 15 éves kortól 54 és fél éves korukig és a biztositás diját velük szemben egységesen, korkülönbség nélkül, példátlanul csekély összegben állapitják meg. A legnagyobb csapás esetére tehát legalább az anyagi gondoktól mentesithetjük családjainkat. A biztositás dija pedig — ismételjük, — olyan csekély, hogy számba sem vehető. A helyi csoport szervezése azért szükséges, mert a központ csak ilyen tömeges jelentkezés esetén adhatja meg azokat a különös kedvezéseket és előnyös feltételeket, amelyeket a rákosvidéki lakosság részére sikerült kivivni, olyan tényezők közbenjárása révén, akik iránt soha ki nem fogyhat lakosságunk hálája. Az érdekes mozgalom fejlődéséről legközelebb további részletekkel számolunk be.

Ajánlható Rákosszentmihályi cégek:

Pintér Gyula mészáros és hentes. József-utca 41. szám és Piactér.

RAFALOVSZKY ÁGOSTON Piactér, Elsőrangu cigányzene. Megrendelésre meleg ételek.

Reich Ignác uri- és hölgy-fodrász. Rákosi-ut 53. Ondolálás, buby és baby hajvágás.

Megnyilt a Rákosszentmihályi uszoda
Forrásviz. Délelőtt 8—12, délután 2—8 óráig.
József-utca 61. szám.
Fürdőruha kapható. — Manikür, pedikür. — Cukrászda.

Fleiszig Sándor szobafestő és mázoló
Elvállal ugy Budapesten, mint környékén szobafestő és mázoló munkát legjutányosabb áron. Alapitva 1900.
Rákosszentmihály Remény-utca 20. szám.

Figyelem! Füszer, csemege és felvágottak Nagy választék **husvéti tojások és cukorkákban,** déligyümölcsök, halak és sajtokban. Törley pezsgők. „Hobe", Zwack és Braun likőrök. — **Borárak:** 1 liter uj fehér 8000, Gyöngyös Visontai Ó 10000, nemes kadar 10000, fehér asztali 12000, Móri ezerjó 13000, furmint 16000, Egri bikavér 16000, Tokaj hegyaljai „Ó" fehér Tállyai 18.000, Tokaji asszu és pecsenye borok az Országos Minta pince és Váci Püspöki borok a legolcsóbb napiárban eredeti Markneukircheni hegedü hurok és alkatrészek, **Dohánytőzsde.** — M. kir. Osztálysorsjegyek elárusitása, **KERNER EMIL** kereskedőnél, Rákosszentmihály, Rákosi-ut 68. **Telefon 15. szám.**

Telefon 79—33. ***Női kalap-különlegességek*** *Telefon 7-81*
Virányi J. *női kalap gyára. Kalapformázás festés és diszités elfogadtatik.*
Budapest, IV., Ferenciek-tere 3. szám.

Scheiber ruhák, bluzok, aljak legszebbek, legjobbak
IV. EGYETEM-U. 7. és legolcsóbbak.

Ha meg vagy elégedve szólj másnak is.
Ha nem vagy megelégedve — szólj nekem.
Kirschner József sütőmester
SASHALOM: THÖKÖLY-UT 21.
Elárusitó hely: Rákosszentmihály: Ferenc József-tér
Ajánlja mindenkor friss és elsőrendü áruit. — Pompás házikenyér, péksütemények.

SASHALMI HIREK.

Rovatvezető: **Zagyva József.**

Képviselőtestületi gyülés. Sashalom község képviselőtestülete junius hó 8-án gyülést tartott, melyen Bauer Károly h. főjegyző a község anyagi helyzetét érintő ügyeket bocsájtotta tárgyalás alá.

Tornaverseny. A sashalmi polgári fiuiskola „Hunyadi" sportköre junius 13-án d. u. ½4 órakor a Cese-pályán gazdag tartalmu tornaversenyt rendez. A verseny iránt lázas érdeklődés mutatkozik. Az oktatás nehéz munkáját Czigler Gyula tanár végzi.

Tanitógyülés. Pestvármegye Gödöllő-aszódi járáskörének tanitósága Zagyva József elnöklete alatt junius hó 12-én d. e. 10 órakor Rákoscsabán tartja évi közgyülését.

Szinészet. Az elmult hét Tarr Béla szép erkölcsi sikert elért szintársulatának bucsuhete volt, s türhető, sőt jónak mondható anyagi eredménnyel járt. Ha elejétől ilyen megértésre és támogatásra találtak volna, tehermentesen és szép emlékkel távoztak volna el. Sok szép, kellemes estét szereztek a közönségnek. A társulat igen jó. A ruhatáruk gazdag, fényes. Az énekkar preciz összeállitása Horváth karmester szakavatottságát dicséri. Az elmult hét müsorából kiemeljük a Nótás kapitányt, Ács Józsi jutalomjátékát dr. Dániel Lajosné és Berentés Béla vendégfelléptével. Dr. Dániel Lajosné kedves jelenség, szépen énekel, kellemes hangja nem téveszti el hatását; sokoldalu tehetség. Méltó pártnere volt Berentés Béla a jeles énekes bonviván. Ács Józsit nem kell dicsérnünk, az ő nevéhez már annyi sok, szép siker és kedves emléke füződik, hogy őt már nélkülözni sem tudja a Rákosvidéke közönsége.

Szombaton. Dobó Kató és Bellányi Kató jutalomjátékául nagysikerü Strausz-operett a „Cigánybáró" került szinre. Dr. F. Szalontay Ferike és Nádosi István operaházi tenorista vendégfellépésével. Priemernek megfelelő telt ház, de rá is szolgáltak alaposan a jutalmazandók, a két legértékesebb női tag, kiknek kedves, müvészi alakitásukra és szivbemászó, kellemes énekükre sokszor visszagondolunk. Különösen Bellányi Kató pajkos, kedves, temperamentumos szubrett, kinek müvészi tánca sokáig marad emlékezetünkben. Szalontay Ferike kitünő alakitást mutatott be. Szép énekét és izléses játékát élvezettel hallgattuk. — Nádosi jeles szinész — csengő, tiszta tenorja, rutinos játéka nagy hatást kelt. Szécsi mindig eredeti, minden tekintetben kitünően játszott. Bogár humora nem téveszti el hatását. Jó volt az egész társulat, mindenki megtalálta helyét. Kedves emlékkel bucsuzunk Tarr Bélától és kedves intelligens társulatától. Most már megismerte a közönség és bizonyos, hogy a jövő évad ugy fog kezdődni, ahogy az idei végződött.

A sashalmi ház és telektulajdonosok egyesületének hirei.

A lakásforgalom felszabaditása. A vidék lakásainak felszabaditásáról szóló miniszteri rendelet, amely körülbelül 260 kisközség lakosait érinti, bizonyos nyugtalanságot váltott ki. Ez a nyugtalanság részben a rossz kereseti viszonyokból, részben a tisztviselőknek megállapitott lakbérösszeg elégtelenségéből fakad, tehát gazdasági okokból ered és csak kis hányadban lehetnek okozói azok a háztulajdonosok, akik a miniszteri rendelet intencióit a mai viszonyoknak nem megfelelően fogják fel. Hogy a lakbér magasságának jogosultságáról némi képet nyujtsunk, legyen szabad a következő egyszerü példával élni. Egy modernebb egyszobás háznak a mai épitési költsége kb. 60,000.000 korona. Ha e tőkének csak 10 százalékos kamatját vesszük alapul, az évi lakbér 6,000.000 korona. Ha ebből az összegből a szükséges tatarozást, adót stb. költségeket leszámitjuk, akkor a tulajdonos még 5 százalék hasznot sem tud elérni. Vidéki pénzintézet 18–20 százalékon alul kölcsönt nem ad és igy még a mai tulfelemeltnek mondott házbér mellett sem érdemes és nem is fog senki épiteni. Ha tehát valaki reális számitását meg akarja találni és a fenti példában bemutatott 5 százaléknál többet számit, még akkor sem lehet az illető háztulajdonost kapzsisággal vádolni. A nehézségeket nálunk fokozza a közlekedés mizériája is. Közlekedésünk oly drága, hogy még annak is, akinek egy kis háza van, előbb-utóbb Budapesten kell majd lakást keresnie. Mihelyt a fővárosban az épitkezés megindul, aki csak teheti, az olcsóbb és kényelmesebb lakást fogja választani. Ez a körülmény különösen a fővárost fogja sujtani, a mi házaink értéke pedig már ma is lényegesen kisebb a békeparitásnál. A környékbeli községek lakásai azért szabadultak fel, hogy azt a sok igazságtalanságot, amely a háztulajdonosokat mindezideig érte, némileg ellensulyozzák. Sok ember eddig a lakás használatáért olyan minimális összeget fizetett, hogy abból még a legszükségesebb tatarozó munkákat sem lehetett fedezni. A szabadforgalom abban nyilvánul, hogy szabadon lehessen felmondani és hogy a lakbért a tulajdonos maga állapitsa meg. Ez azonban a jelen körülmények között még mindig mindkét fél, ugy a bérlő, mint a háztulajdonos, kölcsönös megértésén kell, hogy alapuljon. A háziur tulmagas házbért nem követelhet, viszont a lakónak is be kell látnia, hogy a befektetett tőkének valamit jövedelmezni kell. A követelhető összeg maximális határa az 1917. év házbérének 75 százaléka. A miniszter a rendeletet semmi körülmények között vissza nem vonja, de ha az egyes községekben a kölcsönös egyezkedések sikertelenek maradnak, ugy az illető községre nézve a szabadforgalmi jogot kénytelen lesz a miniszter haladéktalanul felfüggeszteni. Mint a Sashalmi Ház- és Telektulajdonosok Egyesülete, szükségesnek tartottuk t. tagjainkat lapunk terjedelméhez képest ez irányban némileg tájékoztatni. Általános érdeket akarunk szolgálni, midőn esetleges költségek megtakaritása és kellemetlenségek elkerülése végett javasoljuk, hogy az előforduló ellentétek kiegyenlitése céljából községünk előljárósága, a Ház- és Telektulajdonosok Egyesülete és a lakók érdekeit képviselő személyekből békéltető bizottságot alakitson, amely vitás esetekben hivatva legyen az arany középutat megtalálni.

Virsli, párisi, krakói, vadászkolbász és egyéb finom felvágottak állandóan kaphatók: **Farkas István Sashalom.**
Ujtelep: gr. Batthyány Ilona-utca 3.
Vendéglősöknek és viszontelárusitóknak árengedménnyel házhoz szállitjuk a rendeléseket.

Kincsák Dezső festő és mázoló.
Elvállalja mozik, kávéházak és diszesebb kivitelü termek festését, butorok mázolását nagyon kedvező fizetési feltételek mellett. **Sashalom Szent István-u. 3.**

Elsőrendü izsáki rizling bor
a Kantler György-féle vendéglőben kapható literenként K **10.000**-ért. Dittrich-ut 29. szám.

RÁKOSSZENTMIHÁLY SPORTJA.

Rovatvezető: **Cserjesi Károly.**

Futball. RAFC I.—RTK I. 2:2 (1:1). Barátságos. Vasárnap, junius 6-án községünk két csapata első alkalommal mérte össze erejét. A nyujtott sport mellett nagy fontosságot lehet tulajdonitani e találkozásnak. A két egyesület céljai közösek s a sport egészséges fejlődésének egyik főkelléke a megbecsülésen alapuló rivalizálás. Az RTK részéről Szakali Gyula elnök, a RAFC részéről Jakuts Lajos intéző voltak megteremtői a sportbékének, létrehozói az első találkozásnak. Reméljük, hogy a vasárnapi szép, férfias küzdelem csak egyik állomása annak a nemes vételkedésnek, mely Rákosszentmihály sportját naggyá, megbecsültté fogja tenni. A mérkőzés a RAFC pályáján folyt le, a pályát még eddig nem látott embertömeg övezte s lelkes, kipirult arcok várták a nagy találkozás lefolyását. A mérkőzés megkezdése előtt a RAFC részéről Pender K. Farkas alelnök üdvözölte a vendég RTK-t, mire az RTK részéről Szakali Gyula elnök válaszolt. Változatos szép játékkal telt el az első tiz perc, melyben a RAFC támadott, egymás után három kornert is ér el, mégis az RTK a gólszerző. Szajkó I. az RTK jobbszélsője kapja a labdát a félvonalon, kicselezi a RAFC balbekjét, a kapus nagyon helytelenül kiszalad a kapujából Szajkó I. elé majdnem a félpályáig, de mielőtt a labdához érve az RTK jobb-

Kitünő asztali fehérbor „O" 1 liter 12 000 kor.
Kernernél, Rákosi-ut 45.

szélsője felette előrevágja a labdát, mely a RAFC kapujába esik. De nemsokáig örülhet az RTC a vezetésnek, mert a RAFC lelkesen támad, meg-megujuló támadásának eredménye is van; Szajkó II. a RAFC jobbszélsője kapja a labdát, lefut, a kapu felé kanyarodik, bár ketten is közrefogják, 10 méterről védhetetlenül kiegyenlit. A RAFC tovább támad s az RTK alig jön át a félvonalon, de az RTK védelem mindent ment. Kereki kapus önfeláldozóan véd. A 35 percben alkalma volna a RAFC-nak a vezetést is megszerezni: az RTK 11-est vét, de a büntető rugást Gerner rosszul helyezi, Kereki kiüti, majd a ráfutó csatárok ujabb lövését kornerra tolja. A félidő hátralevő idejét is a RAFC uralja. A második félidőben mindenki a RAFC további fölényét várja, e helyett váratlanul az RTK veszi kezébe a játék iranyitását. A RAFC térfelén folyik a játék, amikor Horvát center kiugrik s belövi az RTK vezető gólját. Továbbra is az RTK van fölényben, s csak a játék utolsó periodusában nyomul fel a RAFC, nagy erőfeszitést téve a kiegyenlitésre, ami sikerül is. Lasser a RAFC jobbösszekötője kapja a labdát, kicselez két RTK játékost, kiadja Szajkó II. szélsőnek, ki ugyanugy, mint az első gólnál befut, s közelről bevágja a kiegyenlitő gólt. 2:2. Ujrakezdés után vége a játéknak. A RAFC-ból jók voltak Vámos, Szajkó, Gerner és Riszter, az RTK-ból Kereki, Horváth, Scheffer és Szobonyai. Paulai biró mintaszerüen vezette a heves, változatos mérkőzést, mely végeredményben igazságosan végződött eldöntetlenül. — RAFC—Kelenföldi MTE. Csütörtökön, f. hó 3-án a RAFC barátságos mérkőzést játszott a Kelenföldi MTE csapatával, melyet a RAFC 7:0 (4:0) arányban nyert meg. A RAFC góllövői Szajkó (3), Kuhn (2), Lasser és Mentes — Rákosszenmihályi Vándorok—Cinkotai TK 13:0. A cinkotaiak nem bizonyultak komoly ellenfélnek, az egész játék alatt a Vándorok voltak fölényben, Kezdés után a 8-ik percben Kuna szerzi meg az első gólt, melyet az első félidőben még négy követ. A második félidőben a Vándorok szép iskolajátékra fektetik a sulyt, azonban igy is 7 gól esik a cinkotaiak kapujába. — RTK II.—RAF II. 5:0 (1:0) a gyengébb fizikumu RAFC legénység nem tudott ellenállni az RTK játékosainak. A gólokat Panák (2), Csimadia (2) és Derer lőtték.

Atlétika. Selyemzászló a vidéki propagada versenyre. A MANSZ szegedi csoportja egy gyönyörü selyemzászlót ajánlott fel örökös vándordijul a vidéki propaganda atlétikai versenyre. A zászló 170–180 cm., egyik felén Szüz Mária, Magyarország patronájának képe látható, a másik oldalon pedig Magyarország konturja az apostoli kereszttel. Dorogi versenyen szépen szerepeltek a RAFC atléták. A két órás eső feláztatta a talajt, igy az eredményeket elég jóknak tartjuk. Jól szerepelt Nagy Menyhért, s az idei szezonban feltünt Sulyák. Részletes eredmény: ifj. számokban, 100 m. sikfutásban Pook 12·2 mp.; második gerelyvetésben 2950 cm.; harmadik; 4×100 m. stafétában a RAFC ifik a III-ik helyre szorultak. Senior számokban: 400 méteren a tréningje keztetén levő Meister III-ik, 2000 méteren Sulyák III-ik; 5000 méteres handikapen Sulyák első, hármas ugrás (hand.) Nagy Menyhért első lett.

Hirek.

Futball. A RAFC Ceglédi mérkőzése f. hó 6-áról elhalasztatott későbbi időpontra, mivel Cegléden városi tornaverseny volt, s a mérkőzést nem engedélyezték. — Szombaton f. hó 12-én a RAFC pályán a RAFC I.—Pesti Hazai Első Takarékpénztári tisztviselők csapatával játszik barátságos mérkőzést. — 13-án, vasárnap az RTK I. a Postás S. E.-tel, az amatőrliga bajnokával játszik bajnoki mérkőzést d. e. 10 órakor a Postás pályán. Az I. csapat játékosai d. e. fél 9 órakor indulnak a Rafalovszky vendéglőből. — D. u. 5 órakor RTK II.—Corvin II. barátságos mérkőzés az RTK pályán.

A BEAC vasárnapi versenyén Poók, Taby, Hóra ifj. atletáit inditja a RAFC. — Jövő vasárnap (jun. 20.) a székesfehérvári Alba Regia versenyén vesz részt a RAFC senior atletáival.

Sportünnepély. Az RTK iskolai szakosztálya I. és II. sz. elemi iskola tanulóinak szereplésével junius 29-én rendezi szokásos évi sportünnepélyét. Részletes programm a Rákos Vidéke következő számában.

Városközi verseny. A MASZ pestvidéki kerülete körzetébe tartozó egyesületeket csoportokba osztotta, s e csoportokba tartozó egyesületek közös versenyeket rendeznek. Rákosszentmihály, Gödöllő, Vác és Rákosligettel julius 4-én rendezi e versenyt Gödöllőn, s ez egyuttal a GMTC pályaavató ünnepe is lesz. Valószinü e napon egyéb versenyek is lesznek. GMTC a RAFC-al tárgyal futball mérkőzés és uszóverseny rendezése ügyében.

769-770/1926. **Árverési hirdetmény.**

Alulirott kiküldött birósági végrehajtó ezennel közhirré teszi, hogy a gödöllői kir. járásbiróságnak 1926. évi P. k. 7334. számu végzésével Dr. Ungár Gyula rákosszentmihályi ügyvéd által képviselt Lantos András és Dr. Ungár Gyula felperes részére 5,000.000+6,000.000 korona követelés és jár. erejéig elrendelt kielégitési végrehajtás folytán alperestől lefoglalt 23,550.000 koronára becsült ingóságokra a fent idézett gödöllői kir. járásbiróság fenti számu végzésével az árverés elrendeltetvén, annak a felülfoglaltatók követelése erejéig is, amennyiben azok törvényes zálogot nyertek volna, alperes lakásán Rákosszentmihályon, Sándor-utca 30. sz. a. leendő megtartására határidőül 1926. évi junius hó 17. napjának délután 3/4 5 órájára tüzetik ki, mikor a biróilag lefoglalt butorok, nyitott szin, körfürész, dinamó, fedeles hintó és egyéb ingóságok a legtöbbet igérőnek készpénzfizetés mellett szükség esetén becsáron alul is el fognak adatni.

Felhivatnak mindazok, kik az elárverezendő ingóságok vételárából a végrehajtó követelését megelőző kielégittetéshez tartanak jogot, amennyiben részükre a foglalás korábban eszközöltetett volna és ez a végrehajtási jegyzőkönyvből ki nem tünik, miszerint elsőbbségi bejelentéseket az árverés megkezdéséig alólirt kiküldöttnek vagy irásban beadni, vagy pedig szóval bejelenteni tartoznak.

A törvényes határidő a hirdetménynek a biróság táblájáról való kifüggesztését követő naptól számittatik.

Kelt Gödöllőn, 1926. május hó 12. napján.

Ványay Béla kir. jbir. végrehajtó.

A gödöllői kir. járásbiróság, mint telekkönyvi hatóság. 4362/926. szám.

Árverési hirdetmény-kivonat.

Horváth Lajos végrehajtatónak Hiedl István és neje Kancsai Auguszta végrehajtást szenvedők ellen inditott végrehajtási ügyében a telekkönyvi hatóság a végrehajtási árverést 39.000,000 korona tőkekövetelés és járulékai behajtása végett a gödöllői kir. járásbiróság területén levő Cinkota községben fekvő s a Cinkota 3131/sz. tkvi. betétben A+1. sorsz. 4951. hrsz. 150 öl területü házhelyre a rajta levő épülettel 22,000.000 kor. (Huszonkettőmillió) korona a 3457. hrsz. tkv. betétben A+1. sorsz. 6933. hrsz. 200 négyzetöl területü házhelyre 8,000.000 (Nyolcmillió) korona a 3657. A+1. sorsz. 6933/73 hrsz. és +2. sorsz. 6933/74. hrsz. 220—220 négyzetöl területü házhelyekre külön-külön 8—8 millió korona kikiáltási árban elrendelte.

Az árverést 1926. évi junius hó 24. napján délelőtt 10 órakor a községházánál fogják megtartani.

Gödöllő, 1926. évi április hó 8. napján.

Dr. Sipos sk kir. jbiró.

A gödöllői kir. járásbiróság, mint telekkönyvi hatóság. 2446/926. szám.

Árverési hirdetmény-kivonat.

Mülbacher Márton végrehajtatónak Woschina János és neje Lassu Etel végrehajtást szenvedők ellen inditott végrehajtási ügyében a telekkönyvi hatóság a végrehajtási árverést 8,000.000 korona tőkekövetelés és járulékai behajtása végett járásbiróság területén levő, Rákosszentmihály községben fekvő s a rákosszentmihályi 3270. sz. tkvi. betétben A+1 sorsz. 1816/38 hrsz. 200 négyzetöl területü szántóra 20,000.000 kor. (Huszmillió) korona kikiáltási árban elrendelte.

Az árverést 1926. évi junius hó 24. napján délelőtt 12 órakor Rákosszentmihály község házánál fogják megtartani.

Gödöllő, 1926. évi április hó 8. napján.

Dr. Sipos sk. kir. jbiró.

A gödöllői kir. járásbiróság, mint telekkönyvi hatóság. 470/1926. szám.

Árverési hirdetmény-kivonat.

Pestkörnyéki Bank és Kereskedelmi R. T. végrehajtónak Spreitzer István végrehajtást szenvedő ellen inditott végrehajtási ügyében a telekkönyvi hatóság a végrehajtási árverést 5,500.000 korona tőkekövetelés és járulékai behajtása végett a gödöllői kir. járásbiróság területén levő, Csömör községben fekvő, s a csömöri 1493. sz. betétben A+1. sorsz. 1026/1. hrsz. 150 négyzetöl területü szőllő is azon épült házra is 20,000.000 korona kikiáltási árban elrendelte.

Az árverést 1926. évi julius hó 1. napján délelőtt 10 órakor Csömör község házánál fogják megtartani.

Gödöllő, 1926. április hó 24. napján.

Dr. Sipos sk. kir. jbiró.

Egyenruhák a nemzeti hadsereg, pénzügyőrség, vasuti- posta- és erdészeti tisztek és altisztek, valamint bármilyen egyenruhátviselő testületek részére, továbbá sapkák, kardok, kardkötők, kardbojtok, derékszijjak, vállszijjak, nyakravalók, keztyük, bőrgamásnik, csavargamásnik, rendjelek, csillagok, zsinórok, paszományok, lovaglópálczák és mindenféle felszerelési czikkek legjobb minőségben beszerezhetők

TILLER MÓR ÉS TÁRSA CÉGNÉL

Budapest, IV., Veres Pálné-utcza 10.

CZIRING ÁRMIN és FIAI

szőrme-, szücsáru-raktára és megóvó intézete.

Budapest, Deák Ferenc-utcza 19- szám.

TELEFON 281.

Gummi haskötők, gummi harisnyák, gummi sérvkötők, mülábak, egyenestartók, suspensorok, irrigatorok, hygienikus gummiáruk, Betegápolási czikkek legnagyobb választékban kaphatók: **Weszely István és Tsa utóda cégtulajdonos:**

Nagy Károly Frigyes

Budapest, IV. Apponyi-tér 1.

NÁDAS női kézi munka és rajzmüterme

Budapest IV., Petőfi Sándor-utcza 11. sz.

Részletfizetésre készpénzárban kaphatók: Férfi és női ruházati cikkek, férfi öltönyök, felöltők, női kosztümök és felső kabátok. Férfi-, női és gyermek-cipők. Mindennemü textiláruk, vászon, chifon, batiszt, mosókelmék, stb. Férfi- és női fehérnemüek, ruha és kabátszövetek, férfi kalapok, valamint férfi, női és gyermek-harisnyák, stb. Varrógép és kerékpár. Tüzifa, porosz- és magyar szén. Só, bor, mindenféle szeszes italok, terményáruk, stb. a legolcsóbb napi árban. **Rákosszentmihályi Takarékpénztár R.-T. áruosztályában, Bizalom-u. 1.** Rákosi-ut sarok.

LAUFFER TIVADAR-féle BELVÁROSI

kölcsönkönyvtár

Budapest IV. ker., Váczi-utcza 19. szám.

Magyar — német — franczia — angol müvek.

A valódi Hollandi Három Király Tea

a legjobb vértisztitó szer.

Óvakodjunk utánzatoktól; az eredeti készitmény kapható:

Neruda Nándor-nál Budapest, IV. kerület, Kossuth Lajos-utca 10.

Valódi amerikai White fogkrém.

DIJTALAN SZEMORVOSI VIZSGÁLAT d. e. ½12-1-ig, d. u. 4-6-ig.

„REFRACTIO" speciális látszerészeti intézet Budapest, IV. Szervita-tér 6.

Zwieback Lajos és Testvére

Budapest, IV. Váczi-utcza 14. szám.

Dus választék elegáns kész kosztümök, ruhák, köpenyek, bluzok és pongyolákban. Saját mühelyeiben méret utáni rendelések elsőrangu munkaerők által legfinomabb kivitelben a legkényesebb igényeknek megfelelően készülnek. Vidéki megrendelések pontosan eszközöltetnek.

NŐI GYÁSZRUHA KÉSZITŐ VÁLLALAT

Horváth és Halász

Budapest, Váczi-utcza 26. Párisi-utcza sarok.

Fekete kelmék, kész női ruhák, felöltők, keztyük, gyászkülönlegességek stb. dus raktára. Gyászruhák kivánatra 4 óra alatt készittetnek. Telefon 861.

RÁCZ DÁNIEL

Női felöltők, angol kosztümök és alkalmi toilettek, blousok, pongyolák áruháza és műtermei

Sürgönyczim: „Roberácz" *Telefon: 167-02.* *BUDAPEST, IV., Kigyó-utca 2. sz.*

Fratelli Deisinger cégnél Budapest, Ferenciek-tere 1. (Királyi bérpalota)

Kávé * Tea * Rum.

Sneidig EGYENRUHÁKAT

olcsón és jó minőségben szállitanak

BLUM és TESTVÉRE egyenruha szállitók

Budapest, IV. Váczi-utcza 31—33. Piarista-épület.

Grünvald és Váhl

saját készitményü menyasszonyi kelengyék fehérnemüek és vászonáruk raktára. Különlegességek: Blousok és pongyolákban

BUDAPEST, IV. VÁCZI-UTCZA 26. Telefon 98

Papek József

utóda MELEG GÁBOR

bőröndös és finom bőrárugyártó

Budapest, VIII. Rákóczi-ut 11.

Kizárólag jobb minőségü áruk.

Aranyvirág kitünő jó levélpapir discrét boritékkal. Kapható: SZÉNÁSY BÉLA papiráruházában Budapest, Ferencziek-tere 9.

ZSUFFA ISTVÁN ÉS TÁRSAI

angol gyapjuszövetek kereskedése

BUDAPEST, IV., Váczi-utcza 25. Piarista-utcza sarok.

Állandó nagy raktár elsőrendü angol-, skót- és irland szövetekben valamint selyem- és egyéb bélésárukban

Budapest szenzáczióját képezik

ELSNER OSZKÁR áruházai

főüzlet IV. Párizsi-utcza 3. sz. Koronaherczeg-utcza sarok.

Nagy választék szalagokban, csipkékben, jabots echarpe, shawlokban és mindennemü divatcikkekben.

Telefon 102—11. Telefon 102—12

NAGY IMRE virágnagykereskedő Budapest, IV., Fővám-tér 5.

(a központi vásárcsarnok átellenében.)

A Czigány János czégnek évek óta kizárólagos tulajdonosa Modern kertészeti telepem: **II., Pasaréti-ut 64.**

KERTÉSZ TÓDOR

Budapest IV., Kristóf-tér.

Football, athletika, lawntennis sport összes kellékei nagy választékban. Tenis raket javitást és ujra hurozást gyorsan elkészit

Holzer divatháza

Bpest, IV. Kossuth-Lajosu. 9.

Külön női fehérnemü osztály

Vászon és damasztáruk, házilag készitett fehérnemüek, a legszolidubb kivitelben - a legolcsóbbban - a rég bevált

VILCSEK VILMOS

kelengyeházban.

Budapest, IV. Kecskeméti-utcza 9.

A Münchengrätzi czipőgyár r. t.

BUDAPEST, IV., KOSSUTH LAJOS-UTCZA 15. szám.

tavaszi ujdonságok nagy választékban.

SUGÁR VILMOS

Budapest, IV. Deák Ferenc-utca 23.

(Deák-tér sarok)

Megérkeztek a tavaszi ujdonságok férfi és női szövetek selyem, bársony és flanellekben **dus választék.**

Dona Döme és Tsa

papirkereskedése, a poprádi gyár raktára

Budapest, IV., ker., Régi posta-u. 6.

Ajánlja a PÉTERFALVI gyárban készült **Óceán-tengerentuli levélpapirt** valamint egyéb igen diszes levélpapirokat és minden szakmába vágó czikkeket

Vidéki megrendeléseket pontosan teljesit.

Telefon József 55—85.

STEPANEK ANTAL

orvosi müszer-, kötszer- és orthopädiai gépek gyára. Budapest, Szentkirályi-utcza 49.

Készíti az összes orvosi müszereket és betegápolási cikkeket. Mint: mülábakat, támgépeket, sérvkötőket, haskötőket és görcsér elleni harisnyákat.

Szemere Gáspár szalag, csipke, himzés, zsinór, paszomány, gyöngy, gomb, tü, fonal, csat, övek, csipkeszövetek, fémkelmék, ruhaselymek stb. kereskedése. Állandó raktár divatujdonságokban. TELEFON 118—11. **IV. Deák Ferenc-utca 13.**

Hölgyeket nem, de férfiakat és fiukat tetőtől-talpig kifogástalan eleganciával **öltöztet**

a Platschek Áruház

Budapest, IV., Károly-körut 28.

Elsőrendü minőségek. Szigoruan szabott árak. Kérjen árjegyzéket!

Radó József

bluz, ruha, pongyola női divatháza

Budapest, Ferenciek-tere 1. (Kir bérpalota)

JESCO

a cipőipar csodája! Utólérhetetlen forma, elegánczia és tartósság tekintetében. Fél és magas czipők.

Főraktár: DEUTSCH ANTAL

Budapest, IV., Kecskeméti-u. 19.

SALZER J. PAPIRÁRUGYÁR

TELEFON: József 101—30.

készit legfinomabb pouder-dobozokat és parfüm casettákat csak a legfinomabb kivitelben. Külön osztály cukrász papir kellékek gyártására. (Gyártelep: VI., Lehel-utca 9.)

Városi iroda: **IV. Ferencz József-rakpart 15.**

NOEMI

SHAMPOON a legjobb fej- és hajmosópor

KISS LÁSZLÓ drogeria

IV. Veres Pálné-utcza 10

RADÓ ALADÁR

bluz- és pongyola divatáruháza

Budapest, IV., Kristóf-tér 6. szám.

LÁSZLÓ és FEKETE

NŐI- ÉS FÉRFI DIVATKELMÉK ÁRUHÁZA

Budapest, IV., Koronaherczeg-u. 14-16.

Régi magyar és osztrák

BÉLYEGEKET és GYÜJTEMÉNYEKET

lehetőleg eredeti boritékon

MAGAS ÁRON VESZ:

Neuberger S. bélyegkereskedő, Budapest IV. Károly-körut 6. szám.

VARGA SÁNDOR

füszer és csemege kereskedő

Budapest, VII., Baross-tér 20. (A szobor előtt.)

Ajánlja mindig kitünően felszerelt üzletét, mint szolid bevásárlási forrást. Elsőrendü csemegék, sajtok és gyümölcsök.

BETEGÁPOLÁS.

Az összes gyógykezelési eszközök, u. m. sérvkötők, haskötők, gummi görcsér-harisnyák, egyenestartók, testegyenesztési gépek. mülábak, mükarok, kötszerek, teljes gyermekágyas felszerelések, masszáló- és villamosgépek a legmegbizhatóbb minőségben csakis

Fischer Péter és Társa részv.-társ. ezégnél

most IV. ker., Kálvin-tér 3. szám

szerezhetők be. — Most megjelent legujabb képes árjegyzéket kivánatra bérmentve titoktartás mellett azonnal küldjük.

Telefon József 19—24. **Alapittatott 18 0**

Stern József r.-t.

alapitva 1860.

Budapest, Kálvin-tér 1.

Divatkelmék, mosóáruk, selymek, sifonok, vásznak, férfi- és női-fehérnemüek, kötöttáruk és kész nőiruhák legelőnyösebb beszerző forrása.

Neuwald Illés utódai könyvnyomda Bpest, VIII., Üllői-ut 48. Kiadótulajdonos: Balázsovich Zoltánné.

XXVI. évfolyam. Rákosszentmihály, 1926. vasárnap, junius 20. 25. szám.

RÁKOS VIDÉKE

TÁRSADALMI, KÖZIGAZGATÁSI ÉS KÖZGAZDASÁGI HETILAP.
RÁKOSSZENTMIHÁLY NAGYKÖZSÉG ÉS SZÁMOS EGYESÜLET HIVATALOS LAPJA.

Szerkesztőség és kiadóhivatal: Rákosszentmihály, Szentkorona-utca 37.

Megjelenik minden vasárnap.

Felelős szerkesztő: BALÁZSOVICH ZOLTÁN.

Előfizetési ár: Egész évre 120000. K
Fél évre: . . 60000. „
Negyed évre: 30000. „
Egyes szám ára 3000 korona
Hirdetéseket felvesz a kiadóhivatal.

Községi ügyek.

Rákosszentmihály képviselőtestülete Kecskeméthy Vince biró elnöklete alatt közgyülést tartott szerdán délután. Krenedits Sándor főjegyző előterjesztéseit nagy figyelemmel hallgatták, s a jegyzőkönyvet Pálfi János és Wayand Károly hitelesitették. A népmüvelésügyi bizottság elnökévé az alispán Krenedits Sándor főjegyzőt nevezte ki, gondnokául a közgyülés László István tanárt, tagjaiul pedig Pichler Istvánt, Kecskeméthy Vincét, Wayand Károlyt, Cserjessy Károlyt, Nagy Istvánt, Regős Józsefet, Hild Lászlót, Töröcsik Gyulát és Málovits Lajost választotta meg. Elhatározták, hogy a magánmunkálatoknál és a bagatell ügyekben elmarasztalt felektől ötezer, egyéb nyomtatványokért pedig ezer koronát szednek. Ezt a határozatot azonnal életbeléptetik. Megállapitották a tisztviselők szabadságidejét. Krenedits főjegyző julius 5-től aug. 4-ig lesz szabadságon és Rónay Tivadar adóügyi főjegyző helyettesiti. Rónay nem veszi igénybe szabadságidejét. A többi tisztviselő egymást helyettesiti. Kubinyecz Lajos dr.-nak rendes kétheti szabadság idején kivül még hat hetet engedélyeztek egészségének helyreállitására. A rendőrszoba bérét elfogadták. A kisdedóvó és járványkórház béréből mérséklést kérnek. A Phöbusszal kötött megállapodást jövő juniusig meghosszabbitották a többi érdekelt községgel egyetértően. A vállalat igéretet tett, hogy a községnek 45 millió haszonrészesedést kiutal. Ebből a Csömöri-uti iskolát és a temetőben a hullaházat rendbehozzák és a Mansznak tizmillió kölcsönt adnak, hogy a község tulajdonát tevő szövőmühelyében áldásos tevékenységét folytathassa. A megmaradó részt letétbe veszik és fedezetlen kiadásokra forditják. A második kerületi közvilágitás végleges berendezése alkalmával a Ferenc József (piac) és Paulusz János-térre ivlámpát szerelnek fel. — Herczegh dr. községi orvos felebbezését, melyet a községháza bérleti ügyében adott be, általános felháborodással tárgyalták, állitásait visszautasitották, a Mansz. működésével szemben a képviselőtestület háláját és nagyrebecsülését fejezte ki és megállapitotta, hogy a községháza épitésekor egyenesen a kaszinó számára épitettek helyiségeket, a bérlet meghosszabbitásával pedig kötelességet teljesitettek. Ugyancsak Herczegh dr. kártéritést kér a községtől, amiért nem volt kertje. Megállapitották, hogy a szervezéskor, jóváhagyott szabályrendelet alapján 1000, illetve 1200 korona lakásbért szabtak meg a községi orvos számára, ki ennek tudatában pályázott és a háboruig az ellen kifogást nem tett. A követelést elutasitották. Horváth Gergely az orvos müködése ellen tesz kifogást. Az uj állategészségügyi körzet megalakult. Székhelye Rákosszentmihály, melyhez Sashalom és Pestujhely tartozik. A három község kérelmére Piller György cinkotai állatorvost hivták meg, kit a főszolgabiró legközelebb beiktat. Utiátalánya ötmillió korona lesz, s hetenként kétszer köteles a két községet meglátogatni. Az átalány a két községet terheli. Az alispán rendeletére tüzoltóságunk számára husz négyzetméteres ponyvát és 12 vászonvedret szereznek be. A harmadik mozdonyfecskendőt, mely még szüséges, csak a jövőben tudják megvásárolni. Az izr. szentegylet kérelmére halottas házul az izr. temető és faiskola sarkán jelöltek ki alkalmas terü letet, de az ujonnan betelepitett faiskolát nem bolygatják meg. A Szilágyi Benő részére javasolt uj italmérő jogot vejére, Bilszky Józsefre ruházzák át, illetve utóbbi számára kérelmezik. Honosság, illetőség: a szokott finálé. Minden határozatot egyhangulag hoztak.

HIREK.

Egyháztanács. A róm. kath. egyháztanács Pichler István egyházi és Krenedits Sándor világi elnök vezetése alatt ülést tartott, melyen a plebános meleg szavakkal parentálta el id. Weinwurm Jánost, kinek helyére Kapcsos József póttagot hivják be. Az eltávozott vitéz Makray Ferenc alelnök helyére Lakics János, az elhunyt Bedzsula István helyére Pribék István és az elköltözött Regele Zoltán helyére Szénás Antal póttag került. A polgári iskola államsegélyét a kultuszminiszter 75 százalékra emelte. A Szervita nővérek épitésre ötven millió korona segélyt kaptak a vallásalapból, az Annatelep 25 milliót. Az elszakadó Annatelep számára a községtől a megigért 2 millió segély kiutalását kérik. Tudomásul vették, hogy a polgári fiuiskola elfoglalta uj helyiségeit. Az épület vételára 160, átalakitásának költsége 69 millió kor. volt. A plebános lakását november elsejére felmondták. Krenedits Sándor világi elnök javaslatára elhatározták, hogy a plebánia épitését még novemberig befejezik. A községtől százmillió koronás kölcsönt kérnek két évre az állami kölcsönből, ugyanolyan kamatra, mint amennyit a község fizet. Abból kifizetik a polgári iskola adósságait, s igy a plebánia megkapván követelését, a parochia épitést befejezheti Az épitő bizottság nyomban munkához lát. Két év alatt pedig, mire a községnek a végzett beruházások kiifzetésére szüksége lesz a kölcsönösszegre, az egyházi adókból visszafizetik. Pornói János kántor lakásbérét a békebeli 500 aranykoronában állapitották meg, ugyanigy rendezték a polgári iskolai tanári testület tagjainak lakásbérét is. Regős József igazgató előterjesztésére megállapitották a polgári fiuiskola költségvetését, mely

150 millió korona egyenleggel zárul. Végül Balázsovich Zoltán ismertette a Falu szövetség népjóléti társulata rákosvidéki csoportjának a temetkező segély biztosítása ügyében megindult mozgalmát és azt az egyháztanács tagjainak figyelmébe ajánlotta.

Credo-gyülés. Jövő vasárnap, junius 27-ikén a helybeli Credo-egyesület rendes havi gyülését tartja a Világ-Mozgóban féltizenkét órakor. Minthogy fontos egyesületi dolgokról lesz szó, nagyon kérik minden kath. férfiu megjelenését.

Credo-zászlószentelés. A julius 4-ikére tervezett zászlószentelő ünnepségre az előkészületek serényen folynak. A meghivók már nyomtatás alatt vannak. Minden előjel arra mutat, hogy az ünnepség feledhetetlen, kellemes emlék lesz a szép multu egyesületnek és résztvevőknek. Délelőtt 10 órakor lesz a zászlószentelő ünnepség a templom mögötti téren. Este a Nagykaszinó nagytermében kerül szinre Herczeg Ferenc, hazánk kiváló irójának darabja: A három testőr. Hatalmas érdeklődés követi a darab előkészületeit, melynek érdekében buzgón dolgozik a lelkes gárda. Minthogy az előadás igen kiváló lesz, kérik a nagy közönség támogatását.

Zarándoklat Mária Zellbe. A helybeli leánykongregáció junius 20-án dr. Bartha Borbála igazgató vezetésével Mária Zellbe zarándokol. A zarándoklat junius 20-tól 27-ig tart.

A polgári leányiskola záróünnepélye. Lázas munka folyik a helybeli polg. leányiskolában. Itt az év vége; vizsgáznak a kis leányok, de másrészt izgatottan készülődnek a 29-én (Péter-Pál napján) délután félöt órakor tartandó ünnepélyes zárásra. Azt hisszük nemcsak a kis növendékek várják szivszorongva ezt a napot, hanem az igen tisztelt érdekelt mamák és azok a kedves iskolabarátok is, akik ilyenkor mindig elszoktak jönni az iskolába, hogy egy kellemesen eltöltött délután emlékeivel gazdagodva távozhassanak. Ez alkalommal a tanártestület azzal a tiszteletteljes kérelemmel fordul az igen tisztelt szülők és iskolabarátokhoz, hogy jó magaviseletü és szorgalmas tanulóinak megjutalmazása céljából az iskolát ezidén is könyv és pénzadományaikkal megajándékozni szíveskedjenek. A küldeményeket a tanártestület hétköznap délelőtt az iskola igazgatóságához kéri küldetni, amit e lap hasábjain fognak nyugtatni.

Mansz majális. A Stefánia hölgybizottsága és a Rákosszentmihályi Magyar Asszonyok f. hó 13-án a Paulusz (Pálfi) János-téren igen sikerült majálist tartottak az összes iskolák részvételével. Minden évben szokásos gyermeknap ez Rákosszentmihályon, melyet községünkben a fáradságot nem ismerő kicsiny, de kitartó és igaz lelkiismerettel dolgozó hölgygárda rendez minden évben nem kis fáradsággal. A A begyült jövedelmet a községünkben áldásosan müködő Stefánia rendelőhelyiségének a rendbentartására, az intézetet szorgalmasan látogató anyák ruhával való segélyezésére, továbbá a vándorkelengyék karbantartására fordítják. Tehát a perselyezés ez alkalommal is ezt a célt fogja szolgálni. Tévedtek egyesek, kik a gyüjtést végző hölgyeknek nehéz és keserves munkáját lekicsinyelni akarták. Ezek az asszonyok, kik felebarátjukat igazán szeretve, nem ülnek otthon, a megszokott kedves otthonban, hanem felvéve a koldulás megalázó mesterségét, kiteszik magukat az olyan megjegyzéseknek, amilyeneket egyszerübb embertől — mondjuk — több megértéssel, de uriemberektől felháborodva tesznek zsebre, elismerést és nem megjegyzéseket érdemelnek. Nem uraim, ez a munka bár kicsinynek tetszik, de Magyarországot hamarább felépiti, mint azoknak az uraknak a munkája, akik a perselyező hölgyekre megjegyzéseket tudtak tenni. Ime, csak a mi kicsiny körünkben éppen a Stefánia áldásos munkája folytán a gyermekhalandóság hatalmas méretei letörtek. Ha mást nem is mondanék, ez is szép eredmény. Asszonyok munkájaképen, kik politizálni nem tanultak, de dolgozni tudnak és akarnak is, éppen elég. De a rákosszentmihályi lelkes gárda nemcsak ennyit végzett. Nyugodt lelkiismerettel elmondhatjuk, hogy ez a gárda igenis meglátja és tudja, hogy hol van a nyomor, ismeri és szereti a nép gyermekét és a nép is őket. Akik a kommunizmust átéltük, tudjuk, hogy ez nagy eredmény. A nem érdemelt, de megkapott sértő megjegyzések után dolgozó magyar

Kerékpár keveset ha znált, olcsón sürgősen eladó. Rákosszentmihály, Szentkorona-utca 39. sz.

Dreszmann Károly ezüstkoszorus késes és köszörüs mester BUDAPEST. Üzlet: VII. Erzsébet-körut 22. Gyár: X. Álmos-utca 17. **Kényelmes beretválkozás!** Frickó beretva 27—28-as C 50 ezer K 77-es C 80 ezer K. Kertészeti cikkekben nagy választék, a legnagyobb acéláru raktár.

Fleiszig Sándor szobafestő és mázoló
Elvállal ugy Budapesten, mint környékén szobafestő és mázoló munkát legjutányosabb áron. Alapitva 1900.
Rákosszentmihály Remény-utca 20. szám.

Figyelem! Füszer, csemege és felvágottak Nagy választék **husvéti tojások és cukorkákban,** déligyümölcsök, halak és sajtokban. „Törley pezsgők. „Hobe", Zwack és Braun likőrök. — **Borárak:** 1 liter uj fehér 8000, Gyöngyös Visontai Ó 10000, nemes kadar 10000, fehér asztali 12000, Móri ezerjó 13000, furmint 16000, Egri bikavér 16000, Tokaj hegyaljai „Ó" fehér Tállyai 18.000, Tokaji asszu és pecsenye borok az Országos Minta pince és Váci Püspöki borok a legolcsóbb napiárban eredeti Markneukircheni hegedü hurok és alkatrészek, **Dohánytőzsde. — M. kir Osztálysorsjegyek elárusitása, KERNER EMIL** kereskedőnél, Rákosszentmihály, Rákosi-ut 68. **Telefon 15. szám.**

Telefon 79—33. ***Női kalap-különlegességek*** *Telefon 7-81*

Virányi J. *női kalap gyára. Kalapformázás festés és diszités elfogadtatik.*
Budapest, IV., Ferencziek-tere 3. szám.

Ha meg vagy elégedve szólj másnak is.
Ha nem vagy megelégedve — szólj nekem.

Kirschner József sütőmester
SASHALOM: THÖKÖLY-UT 21.
Elárusitó hely: Rákosszentmihály: Ferenc József-tér
Ajánlja mindenkor friss és elsőrendü áruit. — Pompás házikenyér, péksütemények.

RIPKA KÁROLY
kárpitos és diszitő Rákosszentmihály, LECHNER LAJOS-UTCA 23. Toros-utca sarok.
Specialista az angol bőrbutorok készitésében, javitásában és festésében. Vállalok minden e szakmába vágó munkálatokat. Kárpitos butorok részletfizetésre kaphatók.

Ön kedvező részletfizetési feltételek mellett vásárolhat vagy rendelhet
átmeneti és tavaszikabátokat
férfi, fiu és leánykák részére, tiszta gyapjuszövetből a legjobb kivitelben, az országszerte ismert és ujból megnyilt (a volt Kossuth Lajos-utcai)
Wolf ruhaáruházában
most IV., Gerlóczy-utca 1. szám.
Külön mértékszerinti szabóság. Külön gyermekruha osztály. **TELEFON: 124—59.**

Seffer Antal Alapitva 1878. Telefon 15-56.
tornaszerek és sporteszközök gyára
iroda és raktár:
Budapest, Kammermayer Károly-u. 3.
GYÁR: SASHALOM.
NYUGÁGYAK gőrölt keményfából I-a lenvászonnal boritva, kényelmes karfákkal K. **140.000**

testvéreimnek csak azt mondhatom, hogy olvassátok el Csernoch János dr. hercegprimás szavait, melyeket hozzánk, dolgozó magyarasszonyokhoz irt. „Kitartás“ a cime is. Nem szabad megriadnunk az akadályoktól, de még az esetleges támadásoktól sem. Ha akad közülünk egy megtévelyedett, az önzetlenül dolgozó tiszta lelkűek nem tehetnek róla. Ez ne csüggeszen bennünket. Azt kérdezi a egyházfejedelem, hogy miért is irja ő a magyarasszonyoknak azt, hogy kitartás minden siker titka? Hiszen nincs szükségük a magyar asszonyoknak buzditásra. Soha jobbkor nem jöhetett volna ez a bátoritás. Olyan időket élünk, hogy az igaz uton való kitartáshoz is, az önzetlen munkához is kell, jólesik egy kis biztatás, különösen, ha az olyan tollból kerül ki, mint az emlitett egyházfejedelemé. A szokásos elszámolása a rendező bizottságnak a következő: A majális vigan kezdődött, mint az már gyermekek között szokás. A polgári leányiskola növendékei kedves kis egyenruhájukban csoportosan jelentek meg, agilis igazgatónénijük vezetésével. A cigány huzta és a kislányok hamarosan táncra perdültek. Majd szép tornamutatványokkal és énekkel gyönyörködtették a polgári leányiskola növendékei a nézőket. A betanitás Oravik Dalma tornatanár és dr. Benesné énektanár érdeme. Ezután következett csak a gyermekek igazi mulatsága. Oszkár bácsi és szintén igen ügyes társa, — kinek ezuton is hálás köszönetet mondunk, — bohóc jelenetekkel szórakoztatták őket. Bőven kaptak tapsot, mert a gyermekeknek igaz örömet szereztek. A gyermek szépségversenyben is szép számmal vettek részt. A gondozott és jóltáplált gyermekeket csinos oklevélel tünteti ki a Stefánia. Vidám énekléssel és táncolással telt el az idő 8 óráig, midőn mindenki megelégedéssel távozott. Az anyagi eredmény a következő: perselyezésből 2,200.000 kor., a majális és a büffé 2,540.000 kor.-t eredményezett; tehát összesen 4,740.000 kor.-t. Ebből a rendőrségnek 130.000 kor., cigánynak 300.000 kor., marad tehát a Stefániának 4,310.000 kor. Ebből alkalmi vételben vásárol az egyesület 10 drb. meleg fiuruhát, 10 pár gyermekcipőt, továbbá két vándor gyermekmérleget és a vándorkelengyék kiegészitésére szolgáló siffon anyagot. Hálás köszönet mindazoknak, akik a szép eredményhez segitették az egyesületet, azoknak, akik a büfféhez adakoztak. Isten fizesse meg az önzetlen munkát!

Szeptemberre marad a Nemzeti Szinház művészeinek estélye. A Nemzeti Szinház művészeinek rákosszentmihályi estélyét, melyet most szombatra tüztek ki, — szeptemberre halasztották. Az estély főrendezője, Szőke Sándor ugyanis arról értesiti lapunkat, hogy művészi és egyéni reputációjához hiven, csakis csorbitatlanul a teljes hirdetett müsorral kiván közönségünk elé lépni, művésztársai pedig az időközben elkövetkezett évadzárás után hirtelen szerteszéledtek és igy a most kitüzött határnapon csak hiányosan válthatták volna be az előzetes igéreteket s igy bár még mindig egyedül álló módon gazdag és magas szinvonalu müsor állott volna rendelkezésre, mégis helyesebbnek látta azt az intézkedést, hogy a szives érdeklődést megkőszönve, fentartsa azt a szeptemberi estélyre, amikor a hazatért művészgárda a maga teljességében gyönyörködtetheti közönségünket. Az előre váltott jegyek árát ugyanott visszafizetik, ahol a jegyet kiszolgáltatták. A szeptemberi estélyre, melynek pontos határnapját később fogják kitüzni, uj jegyeket bocsájtanak ki. — Őszinte sajnálattal tolmácsoljuk ezt a hirt, mely egy ragyogó este ábrándjától foszt meg mindnyájunkat, de a magunk részéről is reméljük, hogy az alkalmasabb őszi terminusra történt elhalasztás csak használni fog az estély ügyének és azzal szemben az érdeklődést csak még nagyobb mértékben felfokozza.

Magyar Vércseppek. Tetszetős, már külsőleg is megkapó verskötet fekszik hetek óta asztalunkon, várva, hogy érdeme szerint foglalkozzunk vele. Horváth István rokkant honvédtiszt, annatelepi lakostársunk adta ki költeményeit, amelyekben vérző magyar szive, kiapadhatatlan magyar lelkesedése, törhetetlen hazafisága nyer költői kifejezést. A szerző izzó magyar lelkét ismerjük egy-egy fellépése alkalmából, amikor az exaltációig hevülő szavalatával valósággal megrenditi hallgatóit. Versei igy, egy csokorba kötve még inkább megkapóak és mi őszintén megvallva, a kellő alkalomra vártunk, hogy érdeme szerint méltassuk a könyvet, amelynek szerzője a „Magyar Vércseppek“ találó cimet adta. A halogatásnak pedig, ime most az lett a vége, hogy megelőztek, még pedig nem kisebb ember előzött meg, mint a kultuszminiszter, aki rendeletet adott ki a héten és ebben szószerint a következőket mondja: „Horváth István rokkant honvédtiszt „Magyar Vércseppek“ cim alatt verskötetet adott ki, melyből a hazafias fájdalom, a hazának és magyarságnak mélységes szeretete

Mende Pál BUDAPEST IV., VÁCZI-U. 1. férfi- és női divatáru különlegességek.

Tüzifa: elsőrendü bükk, kapható valódi porosz szén versenyképes áron. A megrendelést saját lovaimmal házhoz szállitom. Uj vállalatomat a t. közönség szives pártfogásába ajánlom. **KLEIN JÓZSEF** Rákosszentmihály, Remény-utca 21. sz.

A Cinkota Hév. Budapest Kerepesi uti állomáson levő **Cukorka árusitás** tiszteletlettel ajánlja tisztán kezelt cukorka- és csokoládé különlegességeit. Rendkivül olcsó árak. Szives támogatást kér **Rosner Hugó.**

Pénzt folyósit fedezet mellett, átvesz magas heti kamatozással a békebeli Mezey Bank és Pénzváltó Üzlet hitelosztálya Budapest IV., Magyar-utca 3. (Kossuth Lajos-utca sarok.)

MAGYAR CONFEKTIO MŰVEK R. T. :::: Ezelőtt: UNGÁR LIPOT BUDAPEST, IV., KOSSUTH LAJOS-UTCZA 2.

Méró czipők legszebbek, legjobbak és legolcsóbbak MÉRŐ L. ÉS TÁRSA BUDAPEST, KORONAHERCZEG-UTCZA 1.

BENCZE czipőszalon Budapest, IV., Bécsi-utcza 5. szám. Félemelet

Kemény Kallós selyem-, szövet- és női-divat áruháza Budapest, IV. Kossuth Lajos-utca 2 szám.

BARANYAY VENDEL, SZOBRÁSZ VÁLLALKOZÓ **Budapest, IV. Irányi-u. 25.** Telefon József 151-93 Elvállal szobrászati munkákat, épület homlokzatok javitását estését, diszitését, mükő-lépcsők, lábazatok, kertivirágvazák keritések stb. készitését jutányos árban.

Belvárosi kávéház Budapest, Apponyi (volt Kigyó) tér Elsőrangu italok. Egész nap kitünő meleg konyha. Külön termek. Figyelmes kiszolgálás. **Rónai Miklós és Tsa**

„LUX“ DROGÉRIA KAMARAI SZÁLLITÓ BUDAPEST, VIII. MUZEUM-KÖRUT 5. SZÁM. Gyógyáruk, vegyszerek, kozmetikai cikkek legelőnyösebb bevásárlási forrása,

Legfinomabb Stearin- es viaszgyertyák, tömjén, mécsesek kaphatók házi es templomi használatra Ecclesia egyházmüvészeti és áruforgalmi r.-t. cégnél, Budapest, IV., Váci-utca 59. sz.

A főváros legelegánsabb és legdusabb **automobilraktára LAURIN és KLEMENT** részvénytársaság vezérképviselete Budapest, VI., Andrássy-ut 10

Scheiber ruhák, bluzok, aljak legszebbek, legjobbak IV. EGYETEM-U. 7. és legolcsóbbak.

megrázó erővel árad felénk Minthogy a szóban levő verskötet minden gondolata a magyarság érdekeit szolgálja s különösen alkalmas arra, hogy a tanulóifjuságot hazaszeretetében s a jobb jövőbe vetett hitében megerősitse, a könyv beszerzését az elemi, középfoku és középiskolák ifjusági könyvtárai részére a legmelegebben ajánlom." Hát bizony ennél szebb méltatást mi sem tudnánk irni s ezért idéztük a kultuszminiszter rendeletét, amelyre méltán büszke lehet a lelkes magyar költő, akinek könyvéhez Herczeg Ferenc irt előszót és Lázár István bevezetőt. A könyv cimlapját Hatos Dezső lakostársunk müvészi és kifejező rajza ékesiti. A kötet a szerzőnél kapható.

Választmányi ülés. A Nagykaszinó választmánya mult szombaton tartotta Krenedits Sándor elnök elfoglaltsága miatt Kecseméthy Vince alelnök elnöklete alatt rendes havi ülését. Molnár Gyula igazgató jelentését tudomásul vették, Krendits Sándor elnöknek az ajándékozott kuglibabákért, Krenedits Sándorné, Schulek Károlyné, Balogh Mátyás, Csuka Aladár és Szlanyits Sándornak kugligolyók adományozásáért köszönetet szavaztak. A Nemzeti Szinház művészei junius 19-i előadására a nagytermet dijtalanul, csak a világitás költségei megtéritéséért átengedik, s Balázsovich Zoltán alelnöknek, hogy e kiváló művész társaság rákosszentmihályi előadását biztositotta, köszönetet mondtak. Spitz Bernát kereskedő kilépését tudomásul vették, Domsitz János ny. postafőellenőrt pedig rendes tagnak felvették. Belső ügyek elintézése egészitette még ki a tárgysorozatot. A jegyzőkönyvet Prokopp Endre és Regős József hitelesitették.

Magyar nótaest Rákosfalván. Dr. Sándor Jenő és Cselényi József, a Magyar Nemzeti Szinház illusztris müvésze f. hó 12 én este tartották meg a Zöldike vendéglő összes helyiségeiben Magyar nótaestjüket, melyen Rákosfalva minden hozzáértő közönsége teljes számban részt vett. Az összes dalokat brassói Kozák Gábor zenekarának élén, szerzőjük Dr. Sándor Jenő kisérte. Az előadott dalokat hamarosan a nép ajkáról fogjuk viszonthallani. „Tavaszi fellegek" és az „Udvarhelyi templom" irredenta nóták frenetikus hatást értek el. De nem csoda. Azt a mély, hazaszeretettől átizzott érzést, amelyet szerzőjük dalaiba belelehelt — Cselényi Józsefnél ezidőszerint senkisem tudná jobban visszaadni, visszatükrözni. Az előadott dalok szebbnél-szebbek voltak. Vidámak és édesbusak, amelyek szinte észrevétlenül lopództak be a hallgatóság szivébe, lelkébe. Cselényi József behizelgően kellemes énekével, müvészi előadásával nemcsak hogy jobban fokozta, hanem teljessé is tette a hatásukat. A zeneszerzőink dr. Sándor Jenőnek és a magyar nóták mesterének Cselényi Józsefnek Rákosfalva közönsége hálás lehet nótaestjükért.

Postatisztek mulatsága. A rákosszentmihályi és sashalmi postatisztviselők a junius hó 2-án tartott nyári táncmulatságukkal harmadizben bizonyitották be, hogy körükben a vendégek szeretetteljes fogadtatásra találnak, jó ellátásban részesülnek s jó zene mellett fesztelenül, kedélyesen reggelig elszórakozhatnak. A legutóbb tartott mulatságot ugyan a már hetek óta tartó s junius 2-án sem javult kedvezőtlen időjárás jelentékenyen megzavarta, ugy, hogy az eredetileg kerti szórakozásnak szánt mulatság a folytonosan megismétlődő eső miatt végül is müsoros táncestéllyé változott, mindazonáltal a megjelent vendégek könnyen beletalálták magukat a megváltoztathatatlan helyzetbe s a termekbe szorulva is jól mulattak és észrevétlenül jutottak a reggeli órákig, ugy, hogy a megjelentek legnagyobb része csak reggel 6 órakor távozott. A kinyomott müsort nem adták ki, mert ismételt változásokat szenvedett. Dr. Dániel Lajosné felajánlotta, hogy szinre hozza a „Kis kadét" cimü operettet s a szereplők felkéréséről is gondoskodik, ez azonban leküzdhetetlen akadályok miatt elmaradt, sőt elmaradt a dr. Dánielné és Berentés Béla kárpótlásul megigért énekszáma. Annál nagyobb dicséret illeti meg Weinzierl Gittát, dr. Péczely Attila dr.-t, akik az elmaradt számok helyett beugrottak. Ez sem az utóbbi kellemes énekén, sem Weinzierl Gitta kiváló szavalatán nem látszott meg. Szerepeltek még Gergely Ilma, aki jól megválasztott szövegü magyar népdalaival és behizelgő, kedves alt hangjával sok tapsot aratott, Kenessey Béla a tőle megszokott magas szinvonalu hegedü játékával. Végül befejezte a müsort Goda Lászlóné, aki „Csalogány dal"-ával és egy régi magyar dalával kellemes meglepetést keltett, amennyiben hangja a tél óta ugy szinben, mint terjedelemben nagyon sokat nyert. A hegedüszámot Dansz Ferenc zongoramüvész, az énekszámokat Weinzierl Gitta kisérték élvezetes módon. A rendezőség ezuton is hálás köszönetet mond mindazoknak, akik közremüködésükkel a mulatság sikeréhez hozzájárultak. A világposta dijait dr. Garai Lajosné, Bányay Stefánia és Gergely Piroska nyerték el. A legtöbb levelezőlapot eladók két dijat pedig Goda Lászlóné és Gergely Ilona. A tekeverseny első dijat Tóth Ferenc, a második dijat Scholtz László, a harmadik dijat pedig Ungar Gyula dr. nyerte meg.

Cserkészek fogadalomtétele. Nagyszabásu cserkészünnep van készülőben junius 20-án a kaszinó nagytermében. A készülődések már lázasan folynak. A helybeli 907. sz. „Károli Gáspár" cserkészcsapat akar ez alkalommal bemutatkozni Rákosszentmihály és Sashalom közönsége előtt. Jöjjön el mindenki és támogassa ezt a nemes, hazafias mozgalmat. Az estély nevezetes eseménye lesz Karácsony Sándor főgimnáziumi tanár előadása. — Lesz szindarab Jókai Mór „És mégis mozog a föld" c. regényéből; diákjelenet „Csittvári krónika." Előadják a cserkészek. Lesz tábortüz. büffé, mókák, szavalatok stb. — A müsor előre megváltható, ára 10.000 korona. Kapható minden cserkésznél. Árpád-u. 24. Szentkorona-u. 39. — Fogadalomtétel délelőtt 11 órakor (Árpád-u. 24.). Az ünnepély délután 4 órakor a kaszinó nagytermében lesz.

Évzáró hangverseny. Mint már jelentettük, özv. Balla Ignácné ének- és zongoratanfolyama növendékeinek vasárnap, junius hó 20-án 4 órakor „Balaton" vendéglő nagytermében lesz évzáró hangversenye. A huszonöt pontból álló müsor érdekes hangversenyt képvisel. Vendégeket szivesen látnak.

Müvészházasság. Mészáros Sándor, a Nemzeti Szinház titkára, feleségül vette Iványi Irént, a Nemzeti Szinház ösmert művésznőjét. Az uj férj kedves ismerőse közönségünknek, mely szeretettel emlékezik vissza annatelepi szereplésére, hol mint szellemes és ötletes konferanszié aratott felejthetetlen sikert.

Rendezik az utcát. Nagy örömet szerez a község lakosságának Kecskeméthy Vince, a község fáradhatatlan birája. Rendezteti a Szentkorona. Bizalom utca és Ferenc József tér környékét, hol évek óta sok galibát okoz az összegyülemlő viz és feneketlen sár, mely minden esőzést hiven követ. Kiderült, hogy a régi földalatti betoncsatorna azért nem ért semmit, mert magasabban feküdt, mint a mély uttest. Most a község megfelelő árkokat ásatott, uj, kellő mélyen fekvő és lejtős csatornát rakat le és a hires sáros környék vizeit levezeti a Csömöri ut nagy árkába. A munkálatokat már megkezdették. Eredményes befejezésük rengeteg sok régi panaszt szüntet meg.

Kugliverseny. Szombat délután és vasárnap egész nap folyt a verseny a Nagykaszinóban az értékes szép dijakért. Vig hangulatban, óriási érdeklődés kisérte mindvégig a verseny menetét. A hölgyverseny dijat Töröcsik Gyuláné, a férfiverseny első dijat Weinzierl Gyula, a második dijat Kubinyecz Lajos dr. nyerte. A harmadik dijért az egyenlően álló három versenyző döntő versenyre kerül. A Nagykaszinó vezetősége a verseny iránt megnyilvánult nagy érdeklődést látva, elhatározta, hogy azt a közel jövőben mngismétli.

Az uj csömöri plebános. Mint lapunk zártakor értesülünk, megérkezett az uj csömöri plebános kinevezése. Püspökünk általános meglepetésre Bucsay ujpesti káplánt nevezte ki csömöri plebánosnak. Az elszakitott Cinkotát pedig egyelőre dr. Galla Ferenc volt csömöri adminisztrátor vezeti.

Tüzoltók juniálisa. Tüzoltótestületünk mult vasárnap nagyszámu baráti kisérettel Anna-telepre rándult, hol kedves szórakozással, játékokkal töltötte el a délutánt. A kellemes juniálison ünnepelték a testület Antaljait, köztük elsősorban Klier Antal szakaszparancsnokot, kit a tisztikar részéről Krenedits Gyula titkár köszöntött meleg szavakkal. A legénység szeretett alparancsnokának, ragaszkodása jeléül értékes ezüst cigarettatárcát nyujtott át, melyet Klier Antal meghatott hangon köszönt meg. A juniális emelkedett hangulatban ért véget.

Kitünő ó és uj badacsonyi és izsáki bor Rákosszentmihály Takarékpénztár

Mansz ülés. A Magyar Asszonyok és a Stefánia Szövetség mielőtt a nyári szünetet megkezdenék, hétfőn, azaz 21-én d. u. 5 órakor gyűlést tartanak a megszokott helyen. Minden tagot ezuton hiv meg az elnökség.

Bajtársi ünnepély. A budapesti II. Rákóczi Ferenc bajtársi egyesület felavató ünnepélyt tartott mult vasárnap a Nagykaszinó termében. Az ünnepély érdekes és kedves vott és sikere érdekében Erdélyi Sándor sokat fáradozott, de az egyesület tagjai meglepően csekély számban jelentek meg, ugy, hogy a tervezett kabaré és táncmulatság elmaradt. A felavató ünnepélyt és társasvacsorát ellenben kellemes hangulatban megtartották.

A polgári fiuiskola záróünnepélye. A helybeli róm. kath. fiuiskola záróünnepélyére, junius hó 27-ére impozáns estélyre készül. Az értékes müsoron többek között szerepel a leánykongregáció gárdája a „Vadrózsa" című egyfelvonásos operával. Az ugy zeneileg, mint tartalmát illetőleg elsőrangu mesejáték próbái szorgosan folynak. A zenei részt özv. Balla Ignácné tanitja be.

SASHALMI HIREK.

Rovatvezető: **Zagyva József.**

A Mansz. junius hó 10-én dr. Réthey Ferencné elnöklete mellett népes gyülést tartott a központi iskola termében, melyen fontos dolgok kerültek megbeszélésre. A Mansz. kölcsönkönyvtára nagy érdeklődés mellett megindult. Heti 2 ezer koronáért szép könyv áll a tagok és családtagjaik részére. Reméljük, hogy minél nagyobb számban fogják igénybe venni olvasás végett a valóban nagyértékü könyvtárat. Elhatározta továbbá a gyülés, hogy minden év junius hó utolsó vasárnapján — egész Sashalom község lakosságának bevonásával — nagyszabásu „Anyák ünnepét" rendez. Az első „Anyák ünnepét" junius hó 27-én, délután 4 órakor jó időben a József főherceg-uton, a RAFC sportpálya mellett levő fenyveserdőben, rossz idő esetén a Schuszter-féle vendéglőben (Margit-utca) tartjuk. Sasnalom anyái tiszteletére rendezett szép hangverseny lefolyása után a szegénysorsu anyáknak a Mansz. hölgyei szeretetcsomagot osztanak. Junius hó 24 én, csütörtökön, délután 4 órakor a központi iskolában a Mansz. ez ügyben értekezletet tart és az elnöknő kéri a tagokat, hogy sziveskedjenek minél nagyobb számban megjelenni.

Tornaünnepély. A polgári fiuiskola tanulóifjusága junius 13-án megtartott zenés tornaünnepélye várakozáson felül sikerült. A bemutatott gyakorlatok a tanulók jól készültségének fényes bizonyitéka. Volt staféta futás, hosszu és magas ugrás, sulydobás, futball, élvezetes, változatos müsor. A stafétaversenyt a leventék nyerték meg. Távolugrásban első Jánossy Béla, második Sepper Jenő, harmadik Szücs István. Magasugrás: első Sepper Jenő, második Bognár László, harmadik Schreiner Géza. Futball a rákosszentmihályi és sashalmi polgári fiuiskolák között (2 : 2). Folytatás junius 20-án. Ziegler Gyula tanár mesteri munkát végzett, ez a fiatal iskola minden téren erős fejlődésnek indult, jó vezetés, lelkes tanári kar, törekvő tanulóifjuság.

Évzáró vizsgák. Az iparostanonciskola junius 21-én, délután 3 órakor, az elemi iskolák junius 23-tól 26-ig tartják évzáró vizsgáikat.

Tornaverseny. Sashalom és Rákosszentmihály összes iskolái között junius hó 20-án, délután 4 órakor a RAFC-pályán tornaverseny lesz. A védnökséget Padányi Andor Pestvármegye kir. tanfelügyelője és Vanyek Béla dr., a váci egyházmegye egyházi tanfelügyelője fogadták el. Ez a két név az iskolák tanitóit munkára ösztönzi.

Emlékeztető. A Sashalmi Önkéntes Tüzoltótestület és Mentőegyesület Agorasztó Tivadar alispán fővédnöksége és Némethy Jenö főszolgabiró védnöksége alatt julius hó 4-én, 5 éves fenállásának emlékünnepélyével egybekötött nagy tüzoltógyakorlati versenyt rendez.

Vendéglátás. Darula Károly hentesmester, Sashalom érdemes polgára junius 20-án vendégül látja a polgári fiu-

Virsli, párisi, krakói, vadászkolbász és egyéb finom felvágottak állandóan kaphatók: **Farkas István Sashalom;**
Ujtelep: **gr. Batthyány Ilona-utca 3.**
Vendéglősöknek és viszontelárusitóknak árengedménnyel házhoz szállitjuk a rendeléseket.

Klincsák Dezső festő és mázoló.
Elvállalja mozik, kávéházak és diszesebb kivitelü termek festését, butorok mázolását nagyon kedvező fizetési feltételek mellett. **Sashalom Szent István-u. 3.**

Elsőrendü izsáki rizling bor
a Kantler György-féle vendéglőben kapható literenként K **10.000**-ért. Dittrich-ut 29. szám.

Jelzálogkölcsönöket 1 évi időtartamra lakóházakra ad becsérték 25 százaléka erejéig előnyös feltételek mellett közvetit a Rákosszentmihályi takarékpénztár r. t. Kellékek: telekkönyvi kivonat, tüzbiztositási kötvény és folyó évi dijnyugta.

Schmideg szőrmeház
BUDAPEST IV., PÁRISI-UTCZA 6. SZÁM.
Szörmekülönlegességek, kabátok dus választékban. Megóvásra vállal mindennemü szőrméket.
Átalakitások, javitások jutányosan.

LIPCSEI VILMOS
RUHA, PONGYOLA és BLUZ
KÜLÖNLEGESSÉGEK ÁRUHÁZA
BUDAPEST, IV. KER. KIGYÓ-TÉR 4. SZÁM.

Állandó butorkiállitás ooo **Grosshändler J.**
Budapest, IV. Semmelweis-utca 17.
A legszebb készletek legfinomabb háló-, ebédlő-, uri- és szalon-berendezésekben.

Női felöltők, estélyi és utcai ruhák
meglepő olcsó árakon
REICH HENRIK czégnél
Budapest, IV., Egyetem-u 9.

Tetőtől talpig ruház az ujból megnyil
TULIPÁN gyermekotthon áruház
Raktáron vannak az összes **gyermekruházati cikkek** (csecsemőtől 18 éves korig) **igen jutányos árakban. Izlésben minőségben, megbizhatóságban** **DARVAS**
cég a régi!
UJ HELYISÉGE;
IV. ker., Apponyi-tér 5. szám.
Belvárosi Takarékpénztár épület.

Földváry Imre
férfidivat fehérnemü és kalapraktárai
ugyanott
Feisthammel és Földváry
angol férfiszabósága
Budapest, Kossuth Lajos-u. 18. és Rákóczi-ut 7.
Köztisztviselők a napiárból 10% kedvezményben részesülnek

Kitünő asztali fehérbor „O" **1 liter 12 000 kor.**
Kernernél, Rákosi-ut 45.

iskola első évben végzett negyedik osztályos tanulóit és tanári karát. Darula Károly ismeretes nemes önzetlenségéről s mostani vendéglátása is méltó folytatása jó cselekedetének.

A sashalmi ház és telektulajdonosok egyesületének hírei.

Közlekedésünk bajai. A közlekedésügyi bizottság memorandumát átadták Tamásy József dr. képviselőnek, aki a közérdekü kivánságokat a legnagyobb készséggel magáévá tette és a bizottság összehivása iránt lehetőleg minél előbb intézkedni fog. Igy remélhetőleg nemsokára módunkban lesz, hogy jogos panaszainkat a kereskedelmi kormány elé terjeszthessük.

Vándorestély. A „Sashalmi ház- és telektulajdonosok egyesülete" szombaton, junius 19-én, este 8 órakor a Riezmayer-féle vendéglőben vándorestélyt tart. Minél nagyobb számban való szives megjelenést kérünk.

RÁKOSSZENTMIHÁLY SPORTJA.

Rovatvezető: **Cserjesi Károly.**

Levente céllövő verseny. A helybeli Testnevelő-Bizottság f. é. julius 31-én d. u 6 órakor házi levente céllövő versenyt rendez.

Futball. Pesti Hazai és Altruista Bank—RAFC 5:2 (2:0). Barátságos. A neves játékosokból álló bankcsapat könnyü győzelmet aratott a lanyhán játszó tartalékos RAFC felett. A bankcsapat góllövői Plohl, Schenk, Omelka, Boldog és Neuhaus. A RAFC mindkét gólját Gerner lőtte. — Postás I.—RTK I. 4:1 (3:1) Postás pálya. Az első osztályu klasszist képviselő Postás csapattal hősies küzdelmet vivott az RTK fiatal játékosokból álló csapata. A Postás nagy technikai fölénye ellenére az első félidőben elég változatos a játék. Csak 20 perc után lő a Postás három gólt. A félidő végén Manglitz kiszökéssel lövi az RTK gólját. A második félidőben az RTK csak védekezésre szoritkozik, ugy hogy a Postás csak egy gólt tud elérni. Az RTK védelem, különösen Kereki kapus minden dicséretet megérdemel. — RTK II.—Corvin II. 3:1 (2:0). RTK pálya. Biró: Horváth. A mérkőzésen, amely kemény és erős iramu volt, az RTK volt fölényben. Góljait Derer, Leszmann és Panák szerezte.

Rákosszentmihályi és sashalmi iskolák versenye. F. hó 20-án a rákosszentmihályi és sashalmi iskolák tanulói versenyre kelnek a RAFC által felajánlott három gyönyörü selyemzászlóért. A tornaünnepély védnökei Dr. Padányi Andor kir. tanfelügyelő és Dr. Vanyek Béla egyházmegyei tanfelügyelő. Az ünnepély d. u. 4 órakor kezdődik a RAFC József főherceg-uti pályáján.

Hirek.

A futball tilalmi idő junius 13-ával megkezdődött és augusztus 15-ig tart.

A RAFC azon futballistáit, kik a bajnoki szezonban legtöbbször szerepeltek, f. hó 28-án tartandó szezonzáró ünnepélyén Pender alelnök által felajánlott érmekkel jutalmazza.

A rákosszentmihályi diákok folyó hó 27-én d. u. 3 órakor atlétikai versenyt rendeznek a RAFC pályán. A versenyen minden Rákosszentmihályon lakó diák indulhat. Versenyszámok: 100, 400, 800 és 1500 m.-es sikfutás, magas-, távol- és hármasugrás, sulydobás, diszkosz- és gerelyvetés. Nevezések Dr. Wargha Gyula nevére, Szent István-u. 1. sz. (RAFC helyiség) adandók be.

Alba Regia Atlétikai Kör Székesfehérváron f. hó 20-án tartandó atlétikai versenyén a RAFC Tóth, Nagy, Farkas, Meister és Sulyák szenior atlétáival vesz részt.

A julius 4-iki gödöllői városközi atlétikai versenyre, mely versenyen Dr. Hetzel vándordijáért fognak küzdeni, nagyban készülnek a RAFC atléták.

Az RTK iskolai szakosztálya junius 27-én, vasárnap d. u. 3 órai kezdettel rendezi a Csömöri-uti sporttelepén a helybeli I. és II. számu iskolák növendékeivel Krenedits Sándor községi főjegyző védnöksége mellett sportünnepélyét, amelynek müsora: 1. Délután 3 órakor felvonulás és tisztelgés a hősök szobra előtt. 2. Tornagyakorlatok bemutatása. 3. 60 méteres sikfutás. 4. Távolugrás. 5. 10-szer 40 méter stafétafutás. 6. Futballmérkőzés az I. és II. számu iskola csapatai között. Belépődijak: ülőhely 10 ezer, állóhely 5 ezer korona

Az RTK kerti mulatsága. Julius hó 11-én tekeversennyel, kabaréval és reggelig tartó tánccal egybekötött nagy kerti mulatságot rendez. Részletes müsor jövő heti számunkban.

Ajánlható Rákosszentmihályi cégek:

Pintér Gyula mészáros és hentes. József-utca 41. szám és Piactér.

RAFALOVSZKY ÁGOSTON Piactér. Elsőrangu cigányzene. Megrendelésre meleg ételek.

Heich Ignác uri- és hölgy-fodrász. Rákosi-ut 53. Ondolálás, buby és baby hajvágás.

Ent Jenő vas- festék és füszer-üzlet, háztartási cikkek Rákosi-ut és József-utca sarok.

Mészáros József. MOS, FEST TISZTIT **Rákosi-ut 47. sz.**

HIVATALOS KÖZLEMÉNYEK.

Hirdetmény.

Felhivom a község ebtulajdonosait, hogy a f. évre szóló ebadójukat, amely 1 kutya után 17.000 korona, haladéktalanul fizessék be a község pénztárába.

Rákosszentmihály, 1926. junius hó 8-án.

Rónay s. k. jegyző.

Adófizetés iránti hirdetmény.

Ezennel felszólitom mindazokat az adózókat, akik a községi adófőkönyvben előirt és az 1923. évi VII. t. c. 19. §-a értelmében esedékes adótartozásukat május hó 15-ig be nem fizették, hogy azt járulékaival együtt most már annál is inkább fizessék be, mert ellenkező esetben ellenük a zálogolási eljárást azonnal meg fogom indittatni.

Rákosszentmihály, 1926. junius hó 8-án.

Rónay s. k. jegyző.

5602-1926. **Hirdetmény.**

A m. kir. Népjóléti és Munkaügyi Minisztérium 6780-1926. IX L. számu rendelete folytán ezennel felhivjuk mindazon házbérlőket, kiknek akár a felmondások, akár a béremelések miatt panaszük van, továbbá a háztulajdonosokat is, hogy meghallgattatásuk végett Rákosszentmihályon 1926. évi junius hó 22-ik napján d. e. 1/2 10 órakor a községháza nagytermében a vizsgálat megejtése végett megjelenő dr. Németh Ödön budapestvidéki ker. lakásügyi miniszteri biztos ur előtt megjelenjenek.

Figyelmeztetjük egyben saját érdekükben azon bérlőket, kiknek háztulajdonosai, eseileg nem községünkben laknak, hogy azokat a határidőről kiértesiteni el ne mulasszák.

Rákosszentmihály, 1926. junius 14-én.

Községi előljáróság.

747-1926. sz. **Árverési hirdetmény.**

Alulirott kiküldött birósági végrehajtó ezennel közhirré teszi, hogy a gödöllői kir. járásbiróságnak 1926. évi P. k. 7198 számu dr. Fornheim Ernő budapesti ügyvéd által képviselt Bolgár Jenő felperes részére 2,877.900 korona követelés és jár. erejéig elrendelt kielégitési végrehajtás folytán alperestől lefoglalt 12,250.000 koronára becsült ingóságokra a fent idézett gödöllői kir. járásbiróság fenti számu végzésével az árverést elrendeltetvén, annak a felülfoglaltatók követelése erejéig is, amennyiben azok törvényes zálogjogot nyertek volna, alperes lakásán Sashalom, József-utca 10. leendő megtartására határidőül 1926. évi junius hó 21. napjának délelőtt 1/2 9 órájára tüzetik ki, mikor a biróilag lefoglalt butorok, üzlet berendezés, áruk és 2 hordó bor és egyéb indóságok a legtöbbet igérőnek készpénzfizetés mellett, szükség esetén becsáron alul is el fognak adatni.

Kelt Gödöllőn, 1926. évi junius hó 11. napján.

Ványay Béla kir. jbir. végrehajtó.

Megnyilt a Rákosszentmihályi uszoda

Forrásviz. Délelőtt 8—12, délután 2—8 óráig.

József-utca 61. szám.

Fürdőruha kapható. — Manikür, pedikür. — Cukrászda.

Vas és rézbutor, kerti butorok, szalag-sodronyágybetétek legjobbak és féregmentesek. Laposra hajtható szőnyeg- és sodronyos vaságyakat olcsón szállit **Prohászka-gyár** VI., Gróf Zichy Jenő-utca 46. szám Fiók Üllői-ut 9. sz.

Egyenruhák a nemzeti hadsereg, pénzügyőrség, vasuti- posta- és erdészeti tisztek és altisztek, valamint bármilyen egyenruhátviselő testületek részére, továbbá sapkák, kardok, kardkötők, kardbojtok, derékszijjak, vállszijjak, nyakravalók, keztyük, bőrgamásnik, csavargamásnik, rendjelek, csillagok, zsinórok, paszományok, lovagiópálczák és mindenféle felszerelési czikkek legjobb minőségben beszerezhetők
TILLER MÓR ÉS TÁRSA CÉGNÉL
Budapest, IV., Veres Pálné-utcza 10.

CZIRING ÁRMIN és FIAI
szőrme-, szőrcsáru-raktára és megóvó intézete.
Budapest, Deák Ferencz-utcza 19. szám.
TELEFON 281.

Gummi haskötők, gummi harisnyák, gummi sérvkötők, mülábak, egyenestartók, suspensorok, irrigatorok, hygienikus gummiáruk, Betegápolási czikkek legnagyobb választékban kaphatók: Weszely István és Tsa utóda cégtulajdonos:
Nagy Károly Frigyes
Budapest, IV. Apponyi-tér 1.

NÁDAS női kézi munka és rajzmüterme
Budapest IV., Petőfi Sándor-utcza 11. sz.

Részletfizetésre készpénzárban kaphatók: Férfi és női ruházati cikkek, férfi öltönyök, felöltők, női kosztümök és felső kabátok. Férfi-, női és gyermek-cipők. Mindennemü textiláruk, vászon, chifon, batiszt, mosókelmék, stb. Férfi- és női fehérnemüek, ruha és kabátszövetek, férfi kalapok, valamint férfi, női és gyermek-harisnyák, stb. Varrógép és kerékpár. Tüzifa, porosz- és magyar szén. Só, bor, mindenféle szeszes italok, terményáruk, stb. a legolcsóbb napi árban. **Rákosszentmihályi Takarékpénztár R.-T.** áruosztályában, Bizalom-u. 1. Rákosi-ut sarok.

LAUFFER TIVADAR-féle BELVÁROSI
kölcsönkönyvtár
Budapest IV. ker., Váczi-utcza 19. szám.
Magyar — német — franczia — angol müvek.

Az valódi **Hollandi Három Király Tea**
a legjobb vértisztitó szer.
Óvakodjunk utánzatoktól; az eredeti készitmény kapható:
Neruda Nándor-nál Budapest, IV. kerület, Kossuth Lajos-utcza 10.
Valódi amerikai White fogkrém.

DIJTALAN SZEMORVOSI VIZSGÁLAT d. e. ½12-1-ig, d. u. 4-6-ig.
„REFRACTIO" speciális látszerészeti intézet Budapest, IV. Szervita-tér 6.

Zwieback Lajos és Testvére
Budapest, IV. Váczi-utcza 14. szám.
Dus választék elegáns kész kosztümök, ruhák, köpenyek, bluzok és pongyolákban. Saját mühelyeiben méret utáni rendelések elsőrangu munkaerők által legfinomabb kivitelben a legkényesebb igényeknek megfelelően készülnek. Vidéki megrendelések pontosan eszközöltetnek.

NŐI GYÁSZRUHA KÉSZITŐ VÁLLALAT
Horváth és Halász
Budapest, Váczi-utcza 26. Párisi-utcza sarok.
Fekete kelmék, kész női ruhák, felöltők, keztyük, gyászkülönlegességek stb. dus raktára. Gyászruhák kivánatra 4 óra alatt készittetnek. Telefon 861.

RÁCZ DÁNIEL
Női felöltők, angol kosztümök és alkalmi toilettek, blousok, pongyolák áruháza és mütermei
Sürgönyczim: „Roberácz" *BUDAPEST,*
Telefon: 167-02. *IV., Kigyó-utcza 2. sz.*

Fratelli Deisinger cégnél Budapest, Ferenciek-tere 1. (Királyi bérpalota)
Kávé * Tea * Rum.

Sneidig EGYENRUHÁKAT
olcsón és jó minőségben szállitanak
BLUM és TESTVÉRE egyenruha szállitók
Budapest, IV. Váczi-utcza 31—33. Piarista-épület.

Grünvald és Váhl
saját készitményü menyasszonyi kelengyék fehérnemüek és vászonáruk raktára. Különlegességek: Blousok és pongyolákban
BUDAPEST, IV. VÁCZI-UTCZA 26. Telefon 98

Papek József
utóda MELEG GÁBOR
bőröndös és finom bőrárugyártó
Budapest, VIII. Rákóczi-ut 11.
Kizárólag jobb minőségü áruk.

Aranyvirág kitünő jó levélpapir discrét borítékkal. Kapható: SZÉNÁSY BÉLA papiráruházában Budapest, Ferenciek-tere 9.

ZSUFFA ISTVÁN ÉS TÁRSAI
angol gyapjuszövetek kereskedése
BUDAPEST, IV., Váczi-utcza 26. Piarista-utcza sarok.
Állandó nagy raktár elsőrendü angol-, skót- és irland szövetekben valamint selyem- és egyéb bélésárukban

Budapest szenzáczióját képezik
ELSNER OSZKÁR áruházai
főüzlet IV. Párizsi-utcza 3, sz. Koronaherczeg-utcza sarok.
Nagy választék szalagokban, csipkékben, jabots echarpe, shawlokban és mindennemü divatcikkekben.

Telefon 102—11. Telefon 102—12
NAGY IMRE virágnagykereskedő
Budapest, IV., Fővám-tér 5.
(a központi vásárcsarnok átellenében.)
A Czigány János czégnek évek óta kizárólagos tulajdonosa
Modern kertészeti telepem: II., Pasaréti-ut 64.

KERTÉSZ TÓDOR
Budapest IV., Kristóf-tér.
Football, athletika, lawntennis sport összes kellékei nagy választékban. Tenis raket javitást és ujra hurozást gyorsan elkészit

Holzer divatháza
Bpest, IV. Kossuth-Lajosu. 9.
Külön női fehérnemü osztály

Vászon és damasztáruk, házilag készitett fehérnemüek, a legszolidubb kivitelben - a legolcsóbbban - a rég bevált
VILCSEK VILMOS
kelengyeházban.
Budapest, IV. Kecskeméti-utcza 9.

A Münchengrätzi czipőgyár r. t.
BUDAPEST, IV., KOSSUTH LAJOS-UTCZA 15. szám.
nyári ujdonságok nagy választékban.

SUGÁR VILMOS
Budapest, IV. Deák Ferenc-utca 23.
(Deák-tér sarok)
Megérkeztek a nyári ujdonságok férfi és női szövetek selyem, bársony és flanellekben **dus választék.**

Dona Döme és Tsa
papirkereskedése, a poprádi gyár raktára
Budapest, IV. ker., Régi posta-u. 6.
Ajánlja a PÉTERFALVI gyárban készült **Oceán-tengerentuli levélpapirt** valamint egyéb igen diszes levélpapirokat és minden szakmába vágó czikkeket
Vidéki megrendeléseket pontosan teljesit.

Telefon József 55—85.
STEPANEK ANTAL
orvosi müszer-, kötszer- és orthopädiai gépek gyára. Budapest, Szentkirályi-utcza 49.
Készíti az összes orvosi müszereket és betegápolási cikkeket. Mint: műlábakat, támgépeket, sérvkötőket, haskötőket és görcsér elleni harisnyákat.

Szemere Gáspár szalag, csipke, himzés, zsinór, paszomány, gyöngy, gomb, tü, fonal, csat, övek, csipkeszövetek, fémkelmék, ruhaselymek stb. kereskedése. Állandó raktár divatujdonságokban.
TELEFON 118—11. **IV. Deák Ferenc-utca 13.**

Hölgyeket nem, de férfiakat és fiukat tetőtől-talpig kifogástalan eleganciával **öltöztet**
a Platschek Áruház
Budapest, IV., Károly-körut 28.
Elsőrendü minőségek. Szigoruan szabott árak.
Kérjen árjegyzéket!

Radó József
bluz, ruha, pongyola női divatháza
Budapest, Ferenciek-tere 1. (Kir bérpalota)

JESCO a cipőipar csodája! Utólérhetetlen forma, elegánczia és tartósság tekintetében. Fél és magas czipők.
Főraktár: DEUTSCH ANTAL
Budapest, IV., Kecskeméti-u. 19.

SALZER J. PAPIRÁRUGYÁR
TELEFON: József 101—30.
készit legfinomabb pouder-dobozokat és parfüm caseitáka csak a legfinomabb kivitelben. Külön osztály cukrász papir kellékek gyártására. (Gyártelep: VI., Lehel-utca 9.)
Városi iroda: **IV. Ferencz József-rakpart 15.**

NOEMI **SHAMPOON** a legjobb fej- és hajmosópor
KISS LÁSZLÓ drogeria
IV. Veres Pálné-utcza 10

RADÓ ALADÁR
bluz- és pongyola divatáruháza
Budapest, IV., Kristóf-tér 6. szám.

LÁSZLÓ és FEKETE
NŐI- ÉS FÉRFI DIVATKELMÉK ÁRUHÁZA
Budapest, IV., Koronaherczeg-u. 14-16.

Régi magyar és osztrák
BÉLYEGEKET és GYÜJTEMÉNYEKET
lehetőleg eredeti boritékon
MAGAS ÁRON VESZ:
Neuberger S. bélyegkereskedő, Budapest IV. Károly-körut 6. szám.

VARGA SÁNDOR
fűszer és csemege kereskedő
Budapest, VII., Baross-tér 20. (A szobor előtt.)
Ajánlja mindig kitünően felszerelt üzletét, mint szolid bevásárlási forrást. Elsőrendü csemegék, sajtok és gyümölcsök.

BETEGÁPOLÁS. Az összes gyógykezelési eszközök, u. m. sérvkötők, haskötők, gummi görcsér-harisnyák, egyenestartók, testegyenészeti gépek. műlábak, műkarok, kötszerek, teljes gyermekágyas felszerelések, masszáló- és villamosgépek a legmegbizhatóbb minőségben csakis
Fischer Péter és Társa részv.-társ. czégnél
most IV. ker., Kálvin-tér 3. szám
szerezhetők be. — Most megjelent legujabb képes árjegyzéket kivánatra bérmentve titoktartás mellett azonnal küldjük.
Telefon József 19—24. Alapittatott 18 0

Stern József r.-t.
alapitva 1860.
Budapest, Kálvin-tér 1.
Divatkelmék, mosóáruk, selymek, sifonok, vásznak, férfi- és női-fehérnemüek, kötöttáruk és kész női-ruhák legelőnyösebb bevásárló forrása.

Neuwald Illés utódai könyvnyomda Bpest, VIII., Üllői-ut 48. Kiadótulajdonos: Balázsovich Zoltánné.

XXVI. évfolyam. Rákosszentmihály, 1926. vasárnap, junius 27. 26. szám.

RÁKOS VIDÉKE

TÁRSADALMI, KÖZIGAZGATÁSI ÉS KÖZGAZDASÁGI HETILAP.
RÁKOSSZENTMIHÁLY NAGYKÖZSÉG ÉS SZÁMOS EGYESÜLET HIVATALOS LAPJA.

Szerkesztőség és kiadóhivatal: Rákosszentmihály, Szentkorona-utca 37.

Megjelenik minden vasárnap.

Felelős szerkesztő: BALÁZSOVICH ZOLTÁN.

Előfizetési ár: Egész évre 120000. K
Fél évre: . . 60000. „
Negyed évre: 30000. „
Egyes szám ára 3000 korona
Hirdetéseket felvesz a kiadóhivatal.

Kereskedelmi szakiskola Rákosszentmihályon.

Rövid közlemény alakjában már beszámoltunk arról az örömhirről, hogy a rákosszentmihályi polgári leányiskola továbbképző kereskedelmi szaktanfolyamot szervezett és erre a vallás- és közoktatásügyi miniszter a nyilvánosság jogát megadta. Ez a száraznak tetsző iskolai hir nagy és kitartó munkának diadalmas eredménye és ismét olyan kulturális haladást jelent Rákosszentmihályon, amely őszinte örömet kelthet közönségünkben. A község uj, magasabb iskolával gazdagodik, lakosságunk pedig ezentul megtakaríthatja a fővárosba utazás költségeit és kellemetlenségeit, s itthon tanittathatja a gyakorlati pályára szánt leánykákat a kereskedelmi iskola praktikus ismereteire.

Az uj tanfolyam szervezése a polgári leányiskola kitünő igazgatójának, Tiszainé Kökény Margitnak érdeme, aki fáradhatatlan buzgalommal és önzetlen munkával vivta ki ezt az eredményt, amely reá nézve uj gondot és munkát jelent, de a vezetése alatt álló iskolának nagyszerü fejlődését hirdeti és közönségünket soha el nem muló hálára kötelezi, sőt gazdasági szempontból is számottevő eredményekkel kecsegtet, mert csaknem kétségtelen, hogy a mi elismert szinvonalu polgári leányiskolánk uj tanfolyamának messze környékről is lesznek itteni családoknál elhelyezett növendékei, akik az életnek szóló ismereteket itt óhajtják elsajátitani.

A kereskedelmi tanfolyamot a kultuszminisztérium határozott kivánságára két évfolyamosnak szervezték, mert a tapasztalatok azt mutatják, hogy az egyéves tanfolyam nem nyujthat kielégitő ismereteket és az onnan kikerülő leánykák e miatt és fiatalságuk okából az életben nem tudnak megfelelően elhelyezkedni. Azonban, ha mégis akad szülő, ki csak egy évig óhajtja leányát a tanfolyamra járatni, annak sincs akadálya, mert a kétéves tanfolyamot ugy szervezték, hogy az első év is kerek egész és a kereskedelmi pályákon elhelyezkedésre képesit.

A tanfolyam a kereskedelmi miniszter kivánságainak és szabályainak is szigoruan megfelel, amit azzal is elismertek, hogy a tanfolyamon a kereskedelmi ismeretek tanitását a főigazgatósághoz beosztott kereskedelmi iskolai tanár, Horn József dr. vállalta el. Gyors- és gépirásra is szaktanár képesiti a növendékeket, a könyvvitelt pedig a Magyar agrár és járadékbank husz éven át volt főkönyvelője, Horváth Károly adja elő. Hozzájuk csatlakozik a polgári leányiskola közbecsülésben álló tanártestülete, akik a leánykák valláserkölcsi nevelését és az iskola magas szinvonalát biztositják. Ez a testület biztositéka annak, hogy a tanfolyam minden tekintetben megállja helyét és valóban missiót teljesit községünkben.

A tanfolyam évi tandija 120 pengő, beirás 15 pengő. Örömmel értesülünk, hogy már is számosan jelentkeztek a kereskedelmi tanfolyamra, melynek célját a szervezeti szabályzat igy jelöli meg:

„Megadja a legszükségesebb kereskedelmi és irodai alapvető ismereteket, gyakorlati ügyességeket, amelyeknek segélyével a növendékek, mint levelezők, könyvvivők, pénztárnoknők stb. üzletekben alkalmazhatók legyenek, vagy mint önálló üzletvezetőnők, ha üzleti szerényebb viszonyok miatt kereskedői segédszemélyzetet nem alkalmazhatnak, a könyvvezetést és levelezést kellő szakértelemmel elvégezhessék.“

A második évfolyam — mint továbbképző tanfolyam — elvégzése nem kötelező.

A tanfolyamra olyan leánynövendékeket vesznek fel, akik a középiskola, polgári, vagy felsőbb leányiskola negyedik osztályát sikerrel végezték. Huszonöt éven felüli nők csak a tanári kar külön határozatával vehetők fel.

A rendes tanitás legkésőbb szeptember hó 10-én kezdődik.

A tanfolyam növendékei állandóan női felügyelet alatt állanak.

A beirás junius 30-án és julius hó 1., 2. és 3. napján d. e. 10 órától, s az esetleg megmaradt helyekre szept. hó 1—3. napján lesz.

Vidéki növendékek részére a szülők csak az igazgató előtt ismeretes és nála előzetesen bejelentett megbizható családoknál fogadhatnak szállást és élelmezést.

Vidékieknek, kik községünkben ismeretséggel nem birnak, szivesen ajánlanak helybeli, megbizható tisztviselő családokat, kiknél a növendékek teljes ellátást kaphatnak.

Egyebekre nézve az érdeklődőknek bővebb felvilágositást ad az áll. s. községi polgári leányiskola igazgatósága.

Lapunk mai száma 8 oldal.

HIREK.

Credó-hirek. Junius 27-ikén, vasárnap a nagy mise után rendes havi gyülés lesz a szokott helyen. Kérik minden vallását szerető kath. férfi megjelenését. Julius 4-ikén lesz a Credó zászlószentelő ünnepsége. D. e. 10 órakor a templom előtti téren tábori mise és zászlószentelés. Este pedig a Kaszinó nagytermében ünnepi előadás, mikor is szinre kerül Herczeg Ferenc kacagtató bohózata a „Három testőr" Szlavkovszky Sándor rendezésében. Kérik a közönség szives támogatását, mert ugy az ünnepségek szépsége, mint pedig az egyesület nemes célja és törekvése megérdemlik ezt. A zászló javára kegyes adományokat hálás köszönettel fogad az elnökség. Az esti előadásra a jegyek ára 25.000, 20.000, 15.000 K. Julius hó 11-én, vasárnap, megtartja a Credó egyesület hagyományos zarándoklatát Máriabesnyőre. Részvételi dij 25.000 korona lesz.

Imaoka japán tanár előadása Rákosszentmihályon. Rákosszentmihálynak közelebb érdekes, nagyon érdemes vendége lesz. Imaoka Dsuicsiró tokiói egyetemi tanár, japán tudós és iró, a magyar nemzetnek barátja jön közelebb Rákosszentmihályra Imaoka tanár már évek óta Magyarországon tartózkodik. Második hazájaként megszerette országunkat s több mint félszázmilliónyi nagy nemzetéből egyedüli japán, aki nemcsak beszéli a nyelvünket, hanem bámulatra méltó tökéletességgel, sőt irómüvészettel ir, fogalmaz is magyarul. A magyarbarát Imaokát, ki hazánkról, népünkről nagy japán mű megirását készíti elő, az egész országban ismerik, szeretik ma már. Neve, személye igazi nemes fogalom a keleti testvériségről, ugyhogy amerre csak megfordul, mindenütt ünneplik. Imaoka professzor felkérésre jön Rákosszentmihályra, hogy magyarul és jótékonycélra megtartson itt egy érdekfeszitő, tanulságos előadást az ő szép Nippon hazájáról és sok évezredes kulturáju japán népéről. Julius dereka felé a Világ-mozgóban tartja meg ezt a nagyérdekességü előadást. Vetitett szines képekkel és eredeti japánországi filmfelvételekkel jogja megeleveniteni előttünk hazáját és nemzete csodatiszta életét. Nem érdektelen, a nemes emberbarátra, a kiváló tudós és iró Imaoka Dsnicsiro professzorra kedvesen jellemző, hogy bár az ősi Buddha-vallás követője, ezuttal is teljesen önzetlenül keresztény egyházi célra, a templom nélkül szükölködő rákosszentmihályi szegény kis református egyház javára tartja meg nagy figyelmet és felkarolást érdemlő előadását.

Képviselőtestületi közgyülés. Rákosszentmihály képviselőtestülete julius 1-én, d. u. 4 órakor rendes közgyülést tart, melyen az 1924. és 1925. évi zárószámadásokat vizsgálják felül. A közgyülésen Vedres Béla pestujhelyi esperes plébános, megyebizottsági tag fog elnökölni.

Cserkészünnepély. Gyönyörü ünnepélyt tartottak a mult vasárnap a helybeli ref. cserkészek. Délelőtt ragyogó nyári napsütésben az imaterem virágos kertjében volt a fogadalomtétel. Vidám, szép ifju sereg állott a zászló alatt: a jövendő ifju Magyarország képe. Megható jelenet volt mikor ez a fiatal sereg fogadást tett. Szinte izott a levegőben ez a három szó: „Nem, nem soha..." Délutánra már beborult az idő, de azért mégis szép számmal gyült közönség az ünnepélyre. A 16. sz. „Fasori" csérkészcsapat zenekara nyitotta meg az ünnepélyt. A megnyitóban Zeitler József a sikerült ünnepély lelkes főrendezője beszélt röviden, talpraesetten a csapat multjáról, eddigi munkájáról és méltatta a cserkészmunka jelentőségét. Nagyon kedvesek meghatók voltak a szindarabok, kacagtak a cserkészmókákon és monológokon. Az estély legkimagaslóbb pontja Karácsony Sándor főgimn. tanár előadása volt. Közvetlen egyszerüséggel, megragadó erővel beszélt. Beszédének tárgya volt a serdülő fiu, amint megindul járni és szétnéz a világban. Beszélt arról, hogy a cserkészet, a tábor, az élet legcsodálatosabb nevelő iskolája. Minden amit mondott nagyszerü pedagógiai érzékről tett tanuságot. Remélhető, hogy ez ünnepély után Rákosszentmihály közönsége még nagyobb megértéssel és lelkesedéssel fogja méltatni a cserkészek munkáját.

Hymen. Gyergyószentmiklósi Kövér Mária Esztert eljegyezte Szücs Gábor László dr., a rákosszentmihályi társaság általános becsülésben álló, szeretetreméltó tagja. A jegyespárt elhalmozták tisztelői szerencsekivánataikkal.

Kerékpár keveset használt, olcsón sürgősen eladó. Rákosszentmihály, Szentkorona-utca 39. sz.

Dreszmann Károly ezüstkoszorus késes és köszörüs mester BUDAPEST. Üzlet: VII. Erzsébet-körut 22. Gyár: X. Álmos-utca 17. **Kényelmes beretválkozás!** Frickó beretva 27—28-as C 50 ezer K 77-es C 80 ezer K. Kertészeti cikkekben nagy választék, a legnagyobb acéláru raktár.

Fleiszig Sándor szobafestő és mázoló
Elvállal ugy Budapesten, mint környékén szobafestő és mázoló munkát legjutányosabb áron. Alapitva 1900.
Rákosszentmihály Remény-utca 20. szám.

Figyelem! Füszer, csemege és felvágottak Nagy választék **husvéti tojások és cukorkákban,** déligyümölcsök, halak és sajtokban. „Törley pezsgők. „Hobe", Zwack és Braun likőrök. — **Borárak:** 1 liter uj fehér 8000, Gyöngyös Visontai Ó 10000, nemes kadar 10000, fehér asztali 12000, Móri ezerjó 13000, furmint 16000, Egri bikavér 16000, Tokaj hegyaljai „Ó" fehér Tállyai 18.000, Tokaji asszu és pecsenye borok az Országos Minta pince és Váci Püspöki borok a legolcsóbb napiárban eredeti Markneukircheni hegedü hurok és alkatrészek, **Dohánytőzsde.** — M. kir. Osztálysorsjegyek elárusitása, **KERNER EMIL** kereskedőnél, Rákosszentmihály, Rákosi-ut 68. **Telefon 15. szám.**

Telefon 79—33. ***Női kalap-különlegességek*** *Telefon 79—33*

Virányi J. *női kalap gyára. Kalapformázás festés és diszités elfogadtatik.*
Budapest, IV., Ferencziek-tere 3. szám.

Ha meg vagy elégedve szólj másnak is.
Ha nem vagy megelégedve — szólj nekem.

Kirschner József sütőmester
SASHALOM: THÖKÖLY-UT 21.
Elárusitó hely: Rákosszentmihály: Ferenc József-tér
Ajánlja mindenkor friss és elsőrendü áruit. — Pompás házikenyér, péksütemények.

RIPKA KÁROLY
kárpitos és diszitő Rákosszentmihály,
LECHNER LAJOS-UTCA 23. Toros-utea sarok.
Specialista az angol bőrbutorok készitésében, javitásában és festésében. Vállalok minden e szakmába vágó munkálatokat. Kárpitos butorok részletfizetésre kaphatók.

Ön kedvező részletfizetési
feltételek mellett vásárolhat vagy rendelhet
átmeneti és tavaszikabátokat
férfi, fiu és leánykák részére, tiszta gyapjuszövetből a legjobb kivitelben, az országszerte ismert és ujból megnyilt (a volt Kossuth Lajos-utcai)
Wolf ruhaáruházában
most IV., Gerlóczy-utca 1. szám.
Külön mértékszerinti szabóság. Külön gyermekruha osztály. **TELEFON: 124—59.**

Seffer Antal Alapitva 1878. Telefon 15-56.
tornaszerek és sporteszközök gyára
iroda és raktár:
Budapest, Kammermayer Károly-u. 3.
GYÁR: SASHALOM.
NYUGÁGYAK gőrölt keményfából I-a lenvászonnal boritva, kényelmes karfákkal K. **140.000**

A Mansz őszi tervei. A rákosszentmihályi Magyar Asszonyok megkezdték a nyári szünetet, de már előre is tudomására hozzák az érdeklődő közönségnek, hogy őszre a községháza nagytermében nagyobb szabású kiállitást és vásárt rendeznek háziipari és iparművészi dolgokból. A jelentkező résztvevők neveiket bejegyeztethetik a községházában levő szövő mühelyben.

Iskolai beirások. Valamennyi rákosszentmihályi állami elemi iskolában, tehát ugy az I., mint a II. körzetben julius 1., 2. és 3. napján tartják a beirásokat. A szülők okvetlenül jelentkezzenek ezeken a napokon. Az igazgatóság figyelmezteti a szülőket, hogy iskolakönyveket egyelőre ne vegyen senki, mert a kultuszminiszter teljesen uj könyvek használatát rendelte el. Kéri továbbá a tanügy-barátokat és egyesületeket, sziveskedjenek kegyes adományukkal, akár pénzzel akár könyvvel — a jó tanulókat jutalmazni s e célból azokat az iskolák igazgatójához eljuttatni méltóztassanak. Julius 29-én Te Deum, utána a II, körzeti iskola udvarán záróünnep lesz, melyre mindenkit szivesen látnak.

Irredenta előadás. Lelket emelő estély volt mult vasárnap, a Nagykaszinóban. Az I. számu áll. elemi népiskola buzgó tantestülete, élén Töröcsik Gyula igazgatóval, ugyancsak kitett magáért. Meggyőződhetett a közönség, hogy a tanitói kar mennyi gondot fordit arra, hogy a gyermekek lelkében ébren tartsa, fejlessze, ápolja az irredenta hitet. Szebbnél szebb szavalatok hangzottak el. A szereplők mindegyike nagy tetszést aratott értelmes, jól betanult szavalásával. kiváltképen János barát: „Tátra keresztje" cimü gyönyörü verse, melyet Sztojanovits Róza szavalt nagyon szépen, aratott nagy sikert. Meglepetést keltett a növendékek kétszólamu énekkara, mely kuruc nótákkal és a Rákóczi indulóval ragadta el a közönséget. A müsor legkiemelkedőbb része a 4 felvonásos szindarab, Görcsös Gizella: „Leányregiment" c. müve volt. A szereplők hangos, tiszta beszédjükért, kellemes játékukért, a dalbetétek kifogástalan éneléséért a legnagyobb dicséretet érdemlik meg. A sok kitünő szereplő közül csak Fleischhacker Mártont, Juhos Istvánt, Puskás Ilonát, továbbá Teér Irént és Szilágyi Valikát emeljük ki. A müsor keretében Bognár Ferenc tanitó vezetésével az Anna-árpádtelepi növendékek is felléptek és a „Kis vitézek" előadásával emelték az estély sikerét. A szépszámu közönség a müsor alatt sokszor fejezte ki tetszését hatalmas tapssal és melegen ünnepelte és függöny elé hivta az estély fáradhatatlan szinirendezőjét, a szavalatok, az énekbetétek, a kétszólamu énekkar, a szindarab betanitóját, Kamarás Lászlónét, ki ezt a még férfinak is nagy feladatot a legnagyobb pontossággal, a legapróbb részletekre is kiterjedő figyelemmel végezte, Töröcsik Gyula igazgatóval és Kamarás Lászlóval. Az előadás anyagiakban is szép eredményre vezetett.

A három testőr. Amilyen nagyarányu és impozáns élőkészületek folynak a Crédó zászlószentelő-ünnepségére, ugy poly alapos, pontos munka készíti elő a zászlószentelés ünnepi előadását. A rendezőség mindenre kiterjedő figyelme páratlan meglepetéseket fog szerezni Herczeg Ferenc pompás háromfelvonásos bohózatával, a „Három testőr"-rel. Érdekes, mulatságos és látványos. Egymást követik benne a kacagtató, szellemes fordulatok. A darab szerepei kitünő kezekben vannak és a hires szindarab megfelelő kiállitására is nagy sulyt helyeznek. Vadonat uj diszletek készülnek. Megkezdették már a jegyek árusitását is. Áruk csekély, 25, 20 és 15 ezer kor A szereplők névsora: Pollacsek borkereskedő—Szlavkovszky Sándor; Róza, neje—Hóra Valika; Liza, unokahuga—Gácsér Mária; Rátky, lapszerkesztő—Kersmann József; Flóris báró, képviselő—Németh István; Hortovay—Mucsy Gábor; Kosniczki—Marton János; Latorka—Berger Péter; Bálint—Marton József: Csernay—Fábián József; Rigó—Halada László; Kovács—Orbán Antal; Nagy—Gávay Béla; plébános—Marton József; I. táncrendező—Orbán Antal; II. táncrendező—Halada László; szobalány—Tichy Etuska; szerkesztőségi szolga—Szanyi János.

Szentmihályi Miska a vizsgán. A központi elemi iskola IV. osztályában történt a héten, az évzáró vizsgálat alkalmával. Az iskolaszék részéről elnöklő Kecskeméthy Vince bíró azt kérdi Miskától, hogy mi lesz a fával, ha beoltják?

— Megfiatalodik, — vágta ki Miska habozás nélkül.

Pénzt azonnal folyósittat: házakra, villákra előnyös feltétel mellett.
BREUER MIKSA BUDAPEST
VII., Aggteleki-u. 2. Telefon J. 9-63.
Megbeszéléshez telekkönyv szükséges.

Megnyilt a Rákosszentmihályi uszoda
Forrásviz. Délelőtt 8—12, délután 2—8 óráig.
József-utca 61. szám.
Fürdőruha kapható. — Manikür, pedikür. — Cukrászda.

Vas és rézbutor, kerti butorok, szalag-sodronyágybetétek legjobbak és féregmentesek. Laposra hajtható szőnyeg- és sodronyos vaságyakat olcsón szállit **Prohászka-gyár**
VI., Gróf Zichy Jenő-utca 46. szám Fiók Üllői-út 9. sz.

Oláh József Rákosszenmihály (Ehmann-telep) Bercsényi-u. 10. Telefon 7. BUDAPEST
VII. Tábornok-utca 8 Telefon: József 93—59.
bádogos és szerelő Elvállal minden e szakmába vágó munkákat, ugymint: központi fütést, szellőztetést, légszesz, vizvezeték, fürdőszoba, angol clozet, szivó, nyomó, kézi- és motor-hajtási szivattyukat csatorázások és mindennemü épület diszmü bádogos munkáatokat. Javitások jutányosan eszközöltetnek.

Jelzálogkölcsönöket 1 évi időtartamra lakóházakra ad becsérték 25 százaléka erejéig, előnyös feltételek mellett közvetit a Rákosszentmihályi takarékpénztár r. t. Kellékek: telekkönyvi kivonat, tüzbiztositási kötvény és folyó évi dijnyugta.

Bokaszoritó KELETIJ. orvosi műszer és testegyenesitő gépek gyára
harisnya
Budapest, IV. Petőfi Sándor-utca 17.

Női felöltők, estélyi és utcai ruhák
meglepő olcsó árakon
REICH HENRIK czégnél
Budapest, IV., Egyetem-u 9.

Tetőtől talpig ruház az ujból megnyil
TULIPÁN gyermekotthon áruház
Raktáron vannak az összes **gyermekruházati cikkek** (csecsemőtől 18 éves korig) **igen jutányos árakban. Izlésben minőségben, megbizhatóságban** **DARVAS** cég a régi!
UJ HELYISÉGE:
IV. ker., Apponyi-tér 5. szám.
Belvárosi Takarékpénztár épület.



Földváry Imre
férfidivat fehérnemü és kalapraktárai
ugyanott
Feisthammel és Földváry
angol férfiszabósága
Budapest, Kossuth Lajos-u. 18. és Rákóczi-ut 7.
Köztisztviselők a napiárból 10% kedvezményben részesülnek

Bőrszékipar KENDI ANTAL butorbőrsajtolás, bőrfaragások, butorállványok, aszialok. Nagy raktár bőrszékek és karosszékekben. Használt székek átalakitása bőrszékekre olcsóárakban
Budapest, IV. Semmelweis-u 7.

Cserjési Károly. Három évtized óta lakosa, villatulajdonosa Rákosszentmihálynak ez a lelkes halk hangu, szerény férfiu, aki e három évtized alatt egy dolgos becsületes és nagyon értékes élet szorgalmas munkáját végezte el. Mint székesfővárosi reáliskolai tanár, c. igazgató, nem csak a gondjaira bizott növendékeinek testmüvelésén, edzett, egészséges férfiakká nevelésén fáradozott sikerrel, hanem minden szabadidejét is a magyar sport ideális és önzetlen szolgálatára áldozta. Hihetetlen sokat dolgozott e téren Rákosszentmihályon is és az ő szakavatott és céltudatos munkája volt évek hosszu sora óta a mi sportéletünk gerince, legnemesebb tartalma. A „Rákos Vidéke" is készségesen nyitotta meg előtte a nagyfontosságu ügy számára hasábjait és büszke örömmel adta kezébe a sportrovat szerkesztését, mely az ő vezetése alatt mindenkor vonzó komoly, tartalmas és valóban sportszerü lett és népszerüségben megnövekedett. Annál őszintébb sajnálattal kell hirül adnunk most, hogy a mi Cserjési Károlyunk családi körülményei miatt hűtlenné akar válni Rákosszentmihályhoz és elköltözik erről a helyről, a hol annyi szerető és megbecsülő jóbarátot szerzett. Mi ugy hisszük, hogy aligha fog sikerülni ez a terve, mert — „ki a Duna vizét issza, vágyik annak szive vissza" — nem igen fog ő megélni sporttevékenység nélkül. A háza megmarad itt és várja vissza, és várja vissza az egész Rákosszentmihály, és várja szerkesztőségünk, amelynek igaz baráti kapcsolatában helye mindig üres marad. Cserjési Károly távolléte idejére sportrovatunk vezetését sportéletünk egy másik szeretett és általánosan becsült tagja, Kubinyecz Lajos dr. veszi át, aki működését éppen mostanra eső szabadságidejének letelte után kezdi meg és kiváló elődje szellemében fogja sportszerkesztői tevékenységét folytatni.

A Mansz és a községi orvos. A rákosszentmihályi Magyar Asszonyok e héten tartott gyülésükön tárgyalták a község támogatása és pártfogása alatt levő szövő és háziipari üzem ellen Hercegh dr. községi orvos fellebbezését, melyben a hazafias és épitő munkájukat végző Magyar Asszonyok munkáját lovagiatlan módon birálta. A nagy számban összegyült egyesületi tagok megbotránykozással és felháborodással utasitották vissza a támadást és a bünvádi eljárás megindítását elhatározták.

A postatisztviselők mulatságának felülfizetői. Balogh Mátyás 50, B. T. 10, Buday György 50, Dolnik Czofál Jenő 50, Egyed János 50, Fabinyi Károly 50, Halka József 10, Majoros József 50, Malovetz Mihály 50, Mojzsis János 50, Mozgópostafőnökség tisztikara 150, Neuwirth Géza ezredes 50, N. N. és N. N. 8, Dr. Neumann Béni 100, Szabó Dániel 80.000 koronát. Tiszteletjegyüket megváltották: Dávid Lajos 50, gr. Grimaud d'Orsay Olivér ezredes 100, dr. Garai Lajos 50, Huszár Károly 20, Krenedits Sándor 50, Laux József 20, Lippe Ödön 50, dr. Neumann Béni 100, Stiebel János 20, Tóth Szöllős Mihály 40, Dr. Ungár Gyula 50, Vargha István 20, Wagner Richárd 50.000 koronával. Süteményt küldtek: Csépes Lajosné, Fodor Rezsőné, Gergely Andrásné, Gombás Árpádné, Gregrovich Józsefné, Kóta Ambrusné, Majoros Józsefné, Malz Arthurné, Sebes Richárdné, Szécsényi Istvánné és Tóth Ferencné. Süteményváltságként fizettek: Balogh Mátyásné 50, Mojzsis Jánosné 50 és Szabó Ferencné pedig 50 ezer koronát. A büffét fáradhatatlan tevékenységgel délutántól csaknem reggelig ismét: Malz Arthurné, Sebes Richárdné és Kóta Ambrusné látták el. Fogadják mindazok az egyesület hálás köszönetét, akik hozzájárultak, hogy a mulatság anyagi és erkölcsi sikert érjen el.

A Magyar Nemzeti Szövetség ülése. A Magyar Nemzeti Szövetség rákosszentmihályi körének választmánya julius 1-én, d. u. 6 órakor ülést tart a Nagykaszinóban. A tagok szives megjelenését kéri Ferentzy Lajos elnök.

Köszönetnyilvánitás. Az I. körzeti áll. el. népiskola tantestülete ezuton fejezi ki hálás köszönetét a tanügy barátainak, kik felülfizetésükkel gyarapitották harmonium-alapját: Alexy Rezső 50, Thiring Gyula 10, N. N. 50, Weszely József 5, Molnár Gyula 25, Klein József 10, Schrecker Edéné 40, Derzsi Gyula 30, Szandtner Gabi 20, N. N. 5, Stick Keresztélyné 5, Vaszits Szilárd 5, Hirsch Gyuláné 10, özv. Pozsár Istvánné 10, N. N. 50, Kecskeméthy Vince 5, ifj. Szabó Sándorné 5, Hild László 10, Regős József 30, Gombás Károly 20, Csuka Aladár 20, Dr. Garai Lajosné 20, Rubay István 20, Melicher Vilmosné 10, Dr. Renner Márton 50, Dr. Ungár Gyula 30, Pichler István 50, N. N. 2, Róth N. 20, Bejczi Ferenc 35, Sebess Richárd 30, Magyar Arnold 100 ezer korona.

Mende Pál BUDAPEST IV., VÁCZI-U. 1. férfi- és női divatáru különlegességek.

Tüzifa: elsőrendü bükk, **valódi porosz szén** kapható versenyképes áron. A megrendelést saját lovaimmal **házhoz szállitom.** Uj vállalatomat a t. közönség szives pártfogásába ajánlom. **KLEIN JÓZSEF** Rákosszentmihály, Remény-utca 21. sz.

A Cinkota Hév. Budapest Kerepesi-uti állomáson levő **Cukorka árusitás** tiszteletlettel ajánlja tisztán kezelt cukorka- és csokoládé különlegességeit. Rendkivül olcsó árak. Szives támogatást kér **Rosner Hugó.**

Pénzt folyósit fedezet mellett, átvesz magas heti kamatozással a békebeli Mezey Bank és Pénzváltó Üzlet hitelosztálya Budapest IV., Magyar-utca 3. (Kossuth Lajos-utca sarok.)

MAGYAR CONFEKTIO MÜVEK R. T. :::: Ezelőtt: **UNGÁR LIPOT BUDAPEST, IV., KOSSUTH LAJOS-UTCZA 2.**

Méró czipők legszebbek, legjobbak és legolcsóbbak MÉRŐ L. ÉS TÁRSA BUDAPEST, KORONAHERCZEG-UTCZA 1.

BENCZE czipőszalon Budapest, IV., Bécsi-utcza 5. szám. Félemelet

Kemény Kallós
selyem-, szövet- és női-divat áruháza
Budapest, IV. Kossuth Lajos-utca 2 szám.

BARANYAY VENDEL, SZOBRÁSZ VÁLLALKOZÓ
Budapest, IV. Irányi-u. 25. Telefon József 151-93
Elvállal szobrászati munkákat, épület homlokzatok javitását festését, disztését, mükő-lépcsők, lábazatok, kertivirágvazák keritések stb. készitését jutányos árban.

Belvárosi kávéház Budapest, Apponyi tér (volt Kigyó) Elsőrangu italok. Egész nap kitünő meleg konyha. Külön termek. Figyelmes kiszolgálás.
Rónai Miklós és Tsa

„LUX" DROGÉRIA
KAMARAI SZÁLLITÓ
BUDAPEST, VIII. MUZEUM-KÖRUT 5. SZÁM.
Gyógyáruk, vegyszerek, kozmetikai cikkek legelőnyösebb bevásárlási forrása,

Legfinomabb Stearin- és viaszgyertyák, tömjén, mécsesek kaphatók házi és templomi használatra
Ecclesia egyházmüvészeti és áruforgalmi r.-t.
cégnél,
Budapest, IV., Váci-utca 59. sz.

A főváros legelegánsabb és legdusabb
automobilraktára
LAURIN és KLEMENT részvénytársaság vezérképviselete
Budapest, VI., Andrássy-ut 10

Scheiber ruhák, bluzok, aljak legszebbek, legjobbak és legolcsóbbak.
IV. EGYETEM-U. 7.

Herczegh dr. és a Népszava. Herczegh József Iván dr. községi orvos sajtópert indított a Népszava ellen a szociáldemokraták lapjának egyik rávonatkozó közleménye miatt. A sajtóper nyilatkozattal fejeződött be és a cikk szerzője, Balogh Vilma, junius 11-én nyilatkozatot tett közzé, amelyben kijelenti, hogy a közleménynek a községi orvosra vonatkozó részét téves információ alapján irta, minélfogva a neki okozott kellemetlenségekért bocsánatot kér.

Tanitó-gyülés. A pestvármegyei ált. tanitó-egyesület Gödöllő-aszódi járáskőre évi gyülését junius 12-én Rákoscsabán tartotta. Gyülést megelőzőleg a róm. kath. templomban Lokaicsek Károly esperesplébános ünnepi istentiszteletet tartott s szeretetteljes lelkes szavakkal ecsetelte az egyház és iskola párhuzamos munkájának nemzetalkotó jelentőségét. A gyülésen a járáskörnek 120 tagja volt jelen. Megjelentek a magyar tanügy kimagasló vezéralakjai: Padányi Andor Pestvármegye kir. tanfelügyelője, Rákos István a Magy. tanitók orsz. szöv. elnöke. Galla Endre az állami tanitók orsz. egy. elnöke, Onódy Gusztáv a Pestvármegye Ált. tanitó egy. elnöke, Nikelszky Zoltán Pestvármegye közp. Népmüvelési titkár Lokaicsek Károly rk. esperes, dr. Béky László rk. plébános, Mihály Árpád tb. főszolgabiró-főjegyző, Katona Margit polg. isk. igazgató. Zagyva József elnöki megnyitójának alapeszméje „Tennivalóink a közerkölcsök romlásának meggátlása érdekében." Rámutatott az erkölcsi rugókra, melyek alkalmazásával a tanitó és szülő a háboru és a szomoru emlékü forradalmak ütötte sebeket meggyógyithatja. Padányi Andor Pestvármegye nagytudásu kir. tanfelügyelője beszédét szintén az erkölcsi és hazafias érzés fejlesztésének szükségessége jellemezte. Megjelenésének célja, hogy egymást kölcsönösen megismerjük. Belekapcsolódjék a közös munkába. A fennálló bajokat nem a háboru és Trianon okozta, nem az idő hozza meg Nagy-Magyarország talpraállitását, hanem a munka és akarat. A mi a háborut okozta, annak okát is meg lehet előzni. Ennek okát a nevelésben keressük. A megindulás biztos irányu legyen. A baj oka a tömegnevelés, ezzel akartunk mi uniformizálni. Az események távol voltak a lélektől. Nem a tömegből, hanem az egyénből neveljünk hazafit. A vallástalanság romboló ösztönné fajult. Megkapó, hasonlatokban gazdag, magas nivóju értekezésben szólott a haza fogalmáról. Összefogni és a magyar kultura tégláit összehozni, alkotni kell, hogy a romokat eltakarithassuk. Rákos István, a magyar tanitóság országosan ismert és nagyrabecsült, ékesszavu vezére a tanitót, mint nemzetfentartó pillért állitja elénk. A tanitó egyénisége legyen fajsulyos, legyen megfelelő világszemlélete, legyen kutató elme, bensőleg kivételes lény. A társadalom majdnem szembe helyezkedik az iskolával. A tanitóság az összes erényeket fejtse ki magában. Amellett legyen önérzetes, gerinces. Emelt fővel utasitson vissza minden galád támadást. Legyünk mindenben példaadók. Félre a jelszavakkal, a tettek mezejére kell lépni és dolgozni. Galla Endre: „Egymás megbecsülése, szeretet, kollektiv munka." Önmagunkból küszöböljünk ki mindent, ami az egyesülést akadályozza. Iskolajelleg nincs. Egy cél lebegjen előttünk: a nagy tanitói egység. Egy célt szolgálunk, a hazát, ez legyen a fáklya, mely összetartsa a tanitóságot, fentartó jellegre való tekintet nélkül. Önody Gusztáv arra kéri tanitótestvéreit, hogy az itt elhangzott nagy erkölcsi és hazafias értékü szép szavak, ne legyenek a multé, hanem maradjanak a tanitóság részére irányitó eszmék. Liszkay Anna kispesti tanitónő általános figyelem és érdeklődés mellett ismertette erkölcsnevelő szempontból igen nagy értékü tanügyi költeményeit, melyeknek az iskolába való bevezetése, erkölcs, jellem és hazafias érzés fejlesztése szempontjából igen üdvös volna. Gyakorlati tapasztalatok az uj tanterv első évi alkalmazásából cimén előadott Kiss Jakab — áll. tanitó Sashalom. A népoktatás ügyének fejlesztéséről dr. Rajkovics Kálmánné áll. tanitónő (Rcsaba) tartott eszmékben gazdag értekezést. Varga Géza (Mogyoród). A levente szervezet nemzeti jelentőségét, lelkes, jól átgondolt, az eszme szeretetetét, alapos ismerését jellemző szabad előadásával nagyban emelte a gyülés nivóját. A jövő gyülés helye Rákosliget. Gyülés után 100 teritékes társasebéd volt, melyen Zagyva József, az ország kormányzóját és Padányi Andor, pestv. tanfelügyelőjét éltette. Padányi Andor munkatársaira és tanitóságra, Varga Géza az egyház, iskola és községi vezető férfiak szép harmónikus összetartását ünnepi szép beszédben méltatta Mihály Árpád főjegyző meleg szeretettel üdvözli a község nevében a megjelenteket, Lokaicsek Károly a hazafias érzelmü magyar tanitóságra Nikelszky Zoltán a hazafias érzés ébrentartására, Makkay János élteti a tanitók nesztorát, Schwarcz János nyug. igazgatót, ki 49-dik tanitói évét tölti be. Galla Endre az együttérzésre és együvé tömörülésre buzdit. A gyülés nivós — komoly lefolyásu, eszmékben gazdag. A tanitóság vezéreinek megjelenése lelkesedésre, kitartásra s hatványozott munkára serkenti a jelenvolt tanitóságot.

Iskolai évzáró vizsgálatok Rákosfalván. A rákosfalvai elemi iskolában f. hó 22-én tartották meg az évzáró vizsgálatokat Világhy Károly dr. elnök és az iskolaszéki tagok jelenlétében. Az iskola vezetősége, mint minden évben — ezidén is ünnepéllyel zárta be az iskolai évet. Az ünnepélyt junius 20-án, vasárnap délután tartották meg az iskola tornatermében. A gyönyörüen feldiszitett szinpadon szebbnél szebb szavalatok, jelenetek és hazafias kisebb szindarabok kerültek szinre, melyeket az iskola növendékei meglepő összjátékkal, igen nagy ügyességgel és ami a legfőbb, mély hazafias érzéssel adtak elő. Az ünnepélyt Zádor József plébános magas szárnyalásu beszéde zárta be, amelyben köszönetet mondott az iskola vezetőségének a szép ünnepért. Az ünnepély rendezése és betanitása Baka Mátyás igazgató és a tantestület érdeme.

Cégváltozás. Özv. Huszlicska Jánosné könyv- és papirkereskedő üzletét átadta fiának, Tuba Jánosnak, ki cégét be is jegyeztette és az üzletét fővárosi szinvonalra akarja emelni. Az iskolai beirások idején a t. közönség figyelmébe ajánlja a szolid alapon vezetett üzletet, hol minden iskolaszert a legjobb minőségben és olcsó áron tart raktáron és ezenkivül minden iskolakönyv a hivatalosan megállapitott áron rendelkezésre áll. Valamennyi helybeli és környékbeli iskolában használatos tankönyv előzetes megrendelés nélkül kapható.

SASHALMI HIREK.

Rovatvezető: **Zagyva József.**

Az első raj. A sashalmi polgári fiuiskola négy évi fennállás után junius hó 20-án bocsájtotta ki első negyedik osztályának 20 tanulóját. Az iskola tanári kara megelégedetten szemlélheti munkájának szép eredményét. 20 jól nevelt ifju gondol hálával oktatóira. Sashalom egyik legérdemesebb polgára, Darula Károly, kinek Karcsi fia szintén ebben az első rajban van, emlékezetessé tette ugy a tanulóknak, mint az oktatóknak ezt az évzárást. Vendégül látta az egész osztályt és a tanári kart. Ez a szeretetlakoma hálás megemlékezést vált ki nemcsak a megvendégelt tanulók részéről, de a szülők részéről is. Az ünnepi estélyen megjelent mint vendég Krechnyai Béla kir. tanfelügyelő is. Horváth Dezső igazgató és Ziegler Gyula osztályfő gondolatokban mélyen járó beszédben ereszteték utnak iskolájuk első termelését. A tanulók nevében Darula Karcsi mondott köszönetet az érdemes tanári karnak és tanulótársait felhivta, hogy tartsák fenn továbbra is a kapcsolatot. Ennek hatása alatt 5 évi találkozóra adtak irásos kötelezettséget. Darula Károly vendéglátó házigazda szépen átgondolt beszédben mondott köszönetet a szülők nevében.

Anyák ünnepe. A Mansz. junius 27-én, délután 4 órakor „Anyák napját" rendez az iskolák bevonásával. Az ünnepi beszédet Dr. Réthey Ferencné elnöknő mondja. Az ünnepély a RAFC pálya melletti fenyőerdőben lesz. Rossz idő esetén a Schuszter-féle vendéglő disztermében.

Tanoncvizsgálat. Az iparostanonciskola junius hó 21-én tartotta évzáró vizsgáját, melyen ugy a felügyelőbizottság, mint a tanoncot tartó mesterek szép számmal jelentek meg. Ovarditz Ferenc elnök lelkes szavakkal buzditotta az ifjuságot hazafias feladatuk fontosságára. Az Ipartestület és Iparoskör 380.000 korona jutalmat, Gottfried Győzőné 100.000 korona jutalmat, Berecz János 10 darab értékes könyvet adományozott a jó tanulóknak. Vizsga után a felügyelőbizottság vendégül látta az oktatókat az Iparoskör helyiségében, hol Farkas István hentesárugyáros szolgáltatta az izletes menüt.

Kitünő asztali fehérbor „O" 1 liter 12 000 kor. Kernernél, Rákosi-ut 45.

Évzáróvizsgálatok. Az elemi iskolák junius 23-án kezdték meg az évzáróvizsgákat. A vizsgákon Somogyi Jenő, Darula Károly, Kovács Márton és Moldován Ferenc elnököltek. Elnöki tisztükből kifolyó kötelezettségeiknek derekasan eleget tettek.

Elmaradt. Az eső a RAFC tornaversenyét kétszer elmosta. A harmadik terminus junius 29. délután félhárom óra.

Iskolai beirások. A sashalmi r. k. angol szakirányu fiu felső kereskedelmi iskolának a kultuszminiszter megadta a nyilvánossági jogot. Az iskolában jun. 1., 2. és 3.-án tartják a beirásokat és négy középiskolát végzett növendékeket vesznek fel. Tandij 100 aranykorona, a beirás dija 10 aranykorona. Az iskolával kapcsolatos egy éves női kereskedelmi tanfolyamra julius 1—4. közt veszik fel a jelentkezőket. Itt a fenti tandijakon felül hónaponként 3 aranykorona mellékdijat szednek.

A sashalmi ház és telektulajdonosok egyesületének hirei.

Vándorestély. A „Sashalmi ház- és telektulajdonosok egyesületé"-nek folyó hó 19-én a Riesmayer-féle vendéglőben tartott társas összejövetele a kedvezőtlen időjárás mellett is várakozáson felül jól sikerült. A társaság — vidám zeneszó mellett — a legjobb hangulatban záróráig együtt maradt.

RÁKOSSZENTMIHÁLY SPORTJA.

Rovatvezető: **Dr. Kubinyecz Lajos.**

Járási Levente ünnepély. A központi járás leventéinek záróünnepélyét junius hó 18-án tartják meg a Vérmezőn, Rákosszentmihály 100 leventével vesz részt az ünnepélyen. Felvonul ez alkalommal a levente szakaszon kivül a kerékpáros szakasz is.

RAFC atléták Székesfehérváron. Mult vasárnap az ősrégi koronázó városban szép sikerrel szerepeltek a szentmihályi fiuk. Alba Regia AK országos versenyére két atlétáját küldte a RAFC s mindkettő dicsőséget szerzett Szentmihálynak. Tóth László ezen az országos versenyen megnyerte a magas ugrást, második lett a gerelyvetésben, ugy szintén a távolugrásban; Nagy Menyhért pedig a 100 m. sikfutásban második s a 400 m. futás harmadik helyét szerezte meg. Dr. Wargha Gyula az atlétikai szakosztály elnöke, szövetségi előadó kisérte a fiukat, kik ezuttal is emelték Rákosszentmihály hirnevét.

Nyilatkozat. A Sashalmi Torna Klub választmánya a Sashalmi ASC (CESE)-vel való fuziójáról elterjedt hireket kereken megcáfolja. Kijelenti, hogy az ügyben való tárgyalásra senkinek meghatalmazást nem adott. Ha tehát bárki eme kérdésben bárhol is bárkivel tárgyalt is, az illető önhatalmulag, felhatalmazás nélkül járt el, s eljárását a választmány helyteleniti. A Corvin STC választmánya.

Hirek.

Iskolai tornaverseny. A rákosszentmihályi és sashalmi iskoláknak f. hó 20-ikára tervezett RAFC vándordijas versenyét az eső elmosta. F. hó 29-én Péter Pál napján fogják megtartani d. u. 2 órakor.

Tenniszverseny. A RAFC háziversenyén a döntőmérkőzéseket a héten fogják lejátszani. Döntőbe kerültek a hölgyek közül Tóth Irén és Pender Kálmánné, a férfiak közül pedig Szabó Géza és Kovács Gergely.

A szentmihályi diákok atlétikai versenye. A Szentmihályon lakó diákok f. hó 27-én d. u. 3 órakor a RAFC pályán atlétikai versenyt rendeznek, melyen indulhat minden helyben lakó polgári és középiskolai tanuló. Nevezés dij nincs. — RTK iskolai sportünnepélyét f. hó 27-én d. u. 3 órakor a RTK pályán tartja Krenedits Sándor védnöksége mellett. Az ünnepélyen a helybeli polgári leányiskola mintacsapata is részt vesz. Az RTK zászlóért tornázásban, 60 m. sikfutásban, távolugrásban és 10×40 m. staféta futásban méri össze erejét az iskola ifjusága. — RTK tornaszakosztálya. Az RTK-nak Klier József agitációjára megalakult uj szakosztálya szorgalmasan dolgozik. Ujabban a szakosztály vezetőjének kezdeményezésére tornaszereket is szereznek be.

Uj uszoda. Mátyásföldön az uszodát a nyaraló tulajdonosok egyesülete kibővitette s átalakittatta. Az uj medence 25 m. hosszu, 15 m. széles és egyenletesen 180 cm. mély, ideális vizipoló pálya. Megnyitása f. hó 26-án lesz a MMSZ két elsőrangu polócsapatának mérkőzésével. Rákosvidékének uszósportjára nagy jelentőségü az uj uszoda; remélhető, hogy hatása csakhamar mutatkozni fog az uszóink versenyeredményeiben.

HIVATALOS KÖZLEMÉNYEK.

Hirdetmény.

Alulirt elöljáróság az 1921. évi XXX. t.-c.-re való hivatkozással felhivja a község lakosait, hogy a gondozásuk alatt álló tankötelés gyermekeket nyilvános vagy nyilvános joggal felruházott, elemi vagy egyéb megfelelő iskolába irassák be. A rendes beiratásokat valamennyi iskola, — tekintet nélkül az iskola jellegére és annak fenntartójára — legkésőbb julius 5-éig végzi. A beiratást elmulasztó szülő, gyám vagy gondozó kihágást követ el, melyet a törvény jelentékeny pénzbirsággal büntet. Figyelmezteti egyben azon szülőt, gyámot és gondozót, aki gyermekét más község valamely iskolájába iratta, most tartozik e körülményt a megfelelő igazoló iratok bemutatásával az elöljáróságnál bejelenteni.

Budapest, 1926. junius 16.

Községi elöljáróság.

5632-1926. **Hirdetmény.**

Alulirott elöljáróság ezennel közhirré teszi, hogy Anna és Árpád telepet jogerős határozattal 1926. julius 1-től kezdődőleg Cinkota községhez csatolták át. Felhivjuk a lakosságot, hogy ugy közigazgatási, anyakönyvi mint egyéb hivatalos ügyét 1926. julius 1. napjától kezdve Cinkota község elöljárósága, illetve a járási hatóság hatáskörébe tartozó ügyeket a gödöllői járás főszolgabirósága látja el.

Rákosszentmihály, 1926. junius 14.

Krenedits Sándor főjegyző.

Hirdetmény.

Az m. kir. pénzügyminiszter urnak 69500/926. számu rendelete értelmében adómérséklés illeti meg azt a háztulajdonost, akik házát az 1926. év folyamán kizárólag saját költségén tataroztatja és a tataroztatási költségek összege az 1926. évre kivetett házadó alapjának 20%-át eléri vagy meghaladja.

Akik ezen fenti kedvezményt elnyerni óhajtják, a tatarozó munkálatok megkezdése előtt jelentsék be azt irásban a községi elöljáróságnál. Az érdeklődők e tárgyban a község háza 8. számu szobájában a bővebb felvilágositást megkapják.

Rákosszentmihály, 1926. junius hó 16.

Rónay s. k. jegyző.

Tizenhét évet betöltött, négy középiskolai osztályt végzett, jó házból való fiut tanoncul szerződtet a Phöbus rt. rákosszentmihályi müszaki irodája.

Pintér Gyula mészáros és hentes. József-utca 41. szám és Piactér.

RAFALOVSZKY ÁGOSTON Piactér. Elsőrangu cigányzene. Megrendelésre meleg ételek.

Heich Ignác uri- és hölgy-fodrász. Rákosi-ut 53. Ondolálás, buby és baby hajvágás.

Ent Jenő vas- festék és füszer-üzlet, háztartási cikkek Rákosi-ut és József-utca sarok.

Mészáros József. MOS, FEST TISZTIT **Rákosi-ut 47. sz.**

Saját készitményü virsli, párisi, krakói, vadászkolbász és egyéb finom felvágottak állandóan kaphatók: **Farkas István Sashalom**
Ujtelep: **gr. Batthyány Ilona-utca 3.**
Vendéglősöknek és viszontelárusitóknak árengedménnyel házhoz szállitjuk a rendeléseket.

Klincsák Dezső festő és mázoló.
Elvállalja mozik, kávéházak és diszesebb kivitelü termek festését, butorok mázolását nagyon kedvező fizetési feltételek mellett. **Sashalom Szent István-u. 3.**

Elsőrendü izsáki rizling bor
a Kantler György-féle vendéglőben kapható literenként K **10.000**-ért. Dittrich-ut 29. szám.

Állandó butorkiállítás ooo **Grosshändler J.**
Budapest, IV. Semmelveis-utca 17.
A legszebb készletek legfinomabb háló-, ebédlő-, uri- és szalon-berendezésekben.

Egyenruhák a nemzeti hadsereg, pénzügyőrség, vasuti- posta- és erdészeti tisztek és altisztek, valamint bármilyen egyenruhátviselő testületek részére, továbbá sapkák, kardok, kardkötők, kardbojtok, derékszijjak, vállszijjak, nyakravalók, keztyük, bőrgamásnik, csavargamásnik, rendjelek, csillagok, zsinórok, paszományok, lovaglópálczák és mindenféle felszerelési czikkek legjobb minőségben beszerezhetők
TILLER MÓR ÉS TÁRSA CÉGNÉL
Budapest, IV., Veres Pálné-utcza 10.

CZIRING ÁRMIN és FIAI
szőrme-, szücsáru-raktára és megóvó intézete.
Budapest, Deák Ferenc-utcza 19. szám.
TELEFON 281.

Gummi haskötők, gummi harisnyák, gummi sérvkötők, mülábak, egyenestartók, suspensorok, irrigatorok, hygienikus gummiáruk, Betegápolási czikkek legnagyobb választékban kaphatók: Weszely István és Tsa utóda cégtulajdonos:
Nagy Károly Frigyes
Budapest, IV. Apponyi-tér 1.

NÁDAS női kézi munka és rajzmüterme
Budapest IV., Petőfi Sándor-utcza 11. sz.

Schmideg szőrmeház
BUDAPEST IV., PÁRISI-UTCZA 6. SZÁM.
Szőrmekülönlegességek, kabátok dus választékban. Megóvásra vállal mindennemü szőrméket.
Átalakitások, javitások jutányosan.

LAUFFER TIVADAR-féle BELVÁROSI
kölcsönkönyvtár
Budapest IV. ker., Váczi-utcza 19. szám.
Magyar — német — franczia — angol müvek.

Ajvalódi **Hollandi Három Király Tea**
a legjobb vértisztitó szer.
Óvakodjunk utánzatoktól; az eredeti készitmény kapható:
Neruda Nándor-nál Budapest, IV. kerület, Kossuth Lajos-utca 10.
Valódi amerikai White fogkrém.

DIJTALAN SZEMORVOSI VIZSGÁLAT d. e. ½12-1-ig, d. u. 4-6-ig.
„REFRACTIO" speciális látszerészeti intézet Budapest, IV. Szervita-tér 6.

Zwieback Lajos és Testvére
Budapest, IV. Váczi-utcza 14. szám.
Dus választék elegáns kész kosztümök, ruhák, köpenyek, bluzok és pongyolákban. Saját mühelyeiben méret utáni rendelések elsőrangu munkaerők által legfinomabb kivitelben a legkényesebb igényeknek megfelelően készülnek. Vidéki megrendelések pontosan eszközöltetnek.

NŐI GYÁSZRUHA KÉSZITŐ VÁLLALAT
Horváth és Halász
Budapest, Váczi-utcza 26. Párisi-utcza sarok.
Fekete kelmék, kész női ruhák, felöltők, keztyük, gyászkülönlegességek stb. dus raktára. Gyászruhák kivánatra 4 óra alatt készittetnek. Telefon 861.

RÁCZ DÁNIEL
Női felöltők, angol kosztümök és alkalmi toilettek, blousok, pongyolák áruháza és műtermei
Sürgönyczim: „Roberácz" *Telefon: 167-02.* *BUDAPEST, IV., Kigyó-utca 2. sz.*

Fratelli Deisinger cégnél Budapest, Ferenciek-tere 1. (Királyi bérpalota)
Kávé * Tea * Rum.

Sneidig EGYENRUHÁKAT
olcsón és jó minőségben szállitanak
BLUM és TESTVÉRE egyenruha szállitók
Budapest, IV. Váczi-utcza 31—33. Piarista-épület.

Grünvald és Váhl
saját készitményü menyasszonyi kelengyék fehérnemüek és vászonáruk raktára. Különlegességek: Blousok és pongyolákban
BUDAPEST, IV. VÁCZI-UTCZA 26. Telefon 98

Papek József
utóda MELEG GÁBOR
bőröndös és finom bőrárugyártó
Budapest, VIII. Rákóczi-ut 11.
Kizárólag jobb minőségü áruk.

Aranyvirág kitünő jó levélpapir discrét borítékkal. Kapható: SZÉNÁSY BÉLA papiráruházában Budapest, Ferencziek-tere 9.

ZSUFFA ISTVÁN ÉS TÁRSAI
angol gyapjuszövetek kereskedése
BUDAPEST, IV., Váczi-utcza 25. Piarista-utcza sarok.
Állandó nagy raktár elsőrendü angol-, skót- és irland szövetekben valamint selyem- és egyéb bélésárukban

Budapest szenzáczióját képezik
ELSNER OSZKÁR áruházai
főüzlet IV. Párizsi-utcza 3. sz. Koronaherczeg-utcza sarok.
Nagy választék szalagokban, csipkékben, jabots echarpe, shawlokban és mindennemü divatcikkekben.

Telefon 102—11. Telefon 102—12
NAGY IMRE virágnagykereskedő
Budapest, IV., Fővám-tér 5.
(a központi vásárcsarnok átellenében.)
A Czigány János czégnek évek óta kizárólagos tulajdonosa
Modern kertészeti telepem: II., Pasaréti-ut 64.

KERTÉSZ TÓDOR
Budapest IV., Kristóf-tér.
Football, athletika, lawntennis sport összes kellékei nagy választékban. Tenis raket javitást és ujra hurozást gyorsan elkészit

Holzer divatháza
Bpest, IV. Kossuth-Lajosu. 9.
Külön női fehérnemü osztály

Vászon és damasztáruk, házilag készitett fehérnemüek, a legszolidubb kivitelben - a legolcsóbbban - a rég bevált
VILCSEK VILMOS
kelengyeházban.
Budapest, IV. Kecskeméti-utcza 9.

A Münchengrätzi czipőgyár r. t,
BUDAPEST, IV., KOSSUTH LAJOS-UTCZA 15. szám.
nyári ujdonságok nagy választékban.

SUGÁR VILMOS
Budapest, IV. Deák Ferenc-utca 23.
(Deák-tér sarok)
Megérkeztek a nyári ujdonságok férfi és női szövetek selyem, bársony és flanellekben dus választék.

LIPCSEI VILMOS
RUHA, PONGYOLA és BLUZ
KÜLÖNLEGESSÉGEK ÁRUHÁZA
BUDAPEST, IV. KER. KIGYÓ-TÉR 4. SZÁM.

Telefon József 55—85.
STEPANEK ANTAL
orvosi műszer-, kötszer- és orthopädiai gépek gyára. Budapest, Szentkirályi-utcza 49.
Készíti az összes orvosi műszereket és betegápolási cikkeket. Mint: műlábakat, támgépeket, sérvkötőket, haskötőket és görcsér elleni harisnyákat.

Szemere Gáspár szalag, csipke, himzés, zsinór, paszomány, gyöngy, gomb, tü, fonal, csat, övek, csipkeszövetek, fémkelmék, ruhaselymek stb. kereskedése. Állandó raktár divatujdonságokban.
TELEFON 118—11. IV. Deák Ferenc-utca 13.

Hölgyeket nem, de férfiakat és fiukat tetőtől-talpig kifogástalan eleganciával **öltöztet**
a Platschek Áruház
Budapest, IV., Károly-körut 28.
Elsőrendü minőségek. Szigoruan szabott árak.
Kérjen árjegyzéket!

Radó József
bluz, ruha, pongyola női divatháza
Budapest, Ferenciek-tere 1. (Kir bérpalota)

JESCO a cipőipar csodája! Utólérhetetlen forma, elegánczia és tartósság tekintetében. Fél és magas czipők.
Főraktár: DEUTSCH ANTAL
Budapest, IV., Kecskeméti-u. 19.

SALZER J. PAPIRÁRUGYÁR
TELEFON: József 101—30.
készit legfinomabb pouder-dobozokat és parfüm casettáka csak a legfinomabb kivitelben. Külön osztály cukrász papir kellékek gyártására. (Gyártelep: VI., Lehel-utca 9.)
Városi iroda: IV. Ferencz József-rakpart 15.

NOEMI SHAMPOON a legjobb fej- és hajmosópor
KISS LÁSZLÓ drogeria
IV. Veres Pálné-utcza 10

RADÓ ALADÁR
bluz- és pongyola divatáruháza
Budapest, IV., Kristóf-tér 6. szám.

LÁSZLÓ és FEKETE
NŐI- ÉS FÉRFI DIVATKELMÉK ÁRUHÁZA
Budapest, IV., Koronaherczeg-u. 14-16.

Régi magyar és osztrák
BÉLYEGEKET és GYÜJTEMÉNYEKET
lehetőleg eredeti boritékon
MAGAS ÁRON VESZ:
Neuberger S. bélyegkereskedő, Budapest IV. Károly-körut 6. szám.

VARGA SÁNDOR
fűszer és csemege kereskedő
Budapest, VII., Baross-tér 20. (A szobor előtt.)
Ajánlja mindig kitünően felszerelt üzletét, mint szolid bevásárlási forrást. Elsőrendü csemegék, sajtok és gyümölcsök.

BETEGÁPOLÁS. Az összes gyógykezelési eszközök, u. m. sérvkötők, haskötők, gummi görcsér-harisnyák, egyenestartók, testegyenészeti gépek, műlábak, műkarok, kötszerek, teljes gyermekágyas felszerelések, masszáló- és villamosgépek a legmegbizhatóbb minőségben csakis
Fischer Péter és Társa részv.-társ. czégnél
most IV. ker., Kálvin-tér 3. szám
szerezhetők be. — Most megjelent legujabb képes árjegyzéket kivánatra bérmentve titoktartás mellett azonnal küldjük.
Telefon József 19—24. Alapittatott 18 0

Stern József r.-t.
alapitva 1860.
Budapest, Kálvin-tér 1.
Divatkelmék, mosóáruk, selymek, sifonok, vásznak, férfi- és női-fehérnemüek, kötöttáruk és kész nőiruhák legelőnyösebb beszerző forrása.

Neuwald Ilés utódai könyvnyomda Bpest, VIII., Üllői-ut 48. Kiadótulajdonos: Balázsovich Zoltánné.

XXVI. évfolyam. Rákosszentmihály, 1926. vasárnap, julius 4. 27. szám.

RÁKOS VIDÉKE

TÁRSADALMI, KÖZIGAZGATÁSI ÉS KÖZGAZDASÁGI HETILAP.
RÁKOSSZENTMIHÁLY NAGYKÖZSÉG ÉS SZÁMOS EGYESÜLET HIVATALOS LAPJA.

Szerkesztőség és kiadóhivatal: Rákosszentmihály, Szentkorona-utca 37.

Megjelenik minden vasárnap.

Felelős szerkesztő: BALÁZSOVICH ZOLTÁN.

Előfizetési ár: Egész évre 120000. K
Fél évre: . . 60000. „
Negyed évre: 30000. „
Egyes szám ára 3000 korona
Hirdetéseket felvesz a kiadóhivatal.

A Credo zászló.

Irta: Taraba József dr.

Ünnepnapot ül a helybeli Credo egyesület. Tiszteletreméltó büszkeséggel adja tudtul, hogy „tagjaink egyhangu régi kivánságától felbátorodva művészi jelképet készit az öntudatos, nyilt és őszinte kath. keresztény hit és tettek serkentésére, a magyar haza földje és népe iránt érzett forró szeretetének ápolása s ezzel mágneses oszlopot emel minden kath. keresztény férfiu tömörülésére."

A mindennapi élet szennyes párájából, közönbösségéből méltóságos magas hegy emelkedik, amely jó levegőt, tiszta kilátást és égből jövő napsugarat kinál a bátor felkivánkozónak. Azt hiszem, jóleső érzéssel látja mindenki ennek a szép multu egyesületnek lendületes erőkifejtését!

Hiszen az elmult idők sok keserüséggel ismertettek meg bennünket. Az emberekben feléledt Káin szelleme, hét éven pirosra festette a harcmezőket s a vértől, szegénységtől, fáradságtól és csalódástól elgyötört ember fékeveszett indulatában sokszor legértékesebb kincseit is összetörte. Igy történt, hogy sokszor vallásos egyháza, felsőbb tekintélyei ellen fordult, s nem gondolta jól meg, hogy mindevvel legjobban árt, senki másnak csak önmagának. A hazánkra sujtott nemzeti szerencsétlenség nemcsak területünket csonkitotta meg, hanem gondolkozásunkat és érzelmeinket is megtépázta. Azelőtt is volt bűn, de most mintha a bűn járvánnyá lett volna: felebarátaim filléreivel megszökni, mások pénzét elspekulálni, cinikusan a halálba menni s a kifosztott szegény embereket itt hagyni, vérdermesztő családirtások s más hasonló napi események. Mind ez azonban nemcsak a gazdasági lerongyoltság jelét mutatja, hanem van nagyon sok lelkiismeretlenség, könnyelmüség, minden felebaráti szeretet és parancs megvetése, a vallásosság hiánya s ezért mi sem természetesebb, mint, hogy a fertőzött légkörben felhangzik a tisztuttabb élniakarás harsány szava: Vissza az Istenhez!

A tékozló fiu vezeklő utját járjuk s visszatérünk azokhoz az eszményekhez, amelyek egyedül képesek az embert az állati sorból kiemelni s benne az erényeket táplálni. Visszatérünk a belső vallásossághoz, a Krisztustól rendelt Szentségek használatához, mert erős meggyőződésünk, hogy a társadalmi javulás teljesen kilátástalan lesz, ha nem kezdődik a belső lelki élet tisztulásával.

Ezt a gondolatot és ezt a programot emeli magasba a Credo egyesület és odavezeti tagjait a krisztusi hithez, amely kulturát, müvészetet, lelkierőt adott milliónak és odavezeti a szentiváni hithez, amely megszerezte, megszervezte és megtartotta a magyarok földjét és népét évszázadokon át.

Legyen a zászló mindig erős férfi kezében és mutassa a becsület, a reménység utját! Legyen tábora a nemesért és a jóért iparkodók soha ki nem vesző hada, hogy megujuljon a föld és áldás teremjen nyomában.

Lengjen a zászló, éljen a hit!

Évzáró vizsgálatok.

A mult hetekben bezárultak az iskolák kapui, tanitók és tanulók megkezdik a jól megérdemelt pihenést. Bár az ujabb rendszer a vizsgálatokat mellőzi, a gyakorlat, mint formát megtartotta és ez helyes is és kedves is. A sok ünneplőbe öltözött kis gyermekek serege számot ad egész évi munkájáról, a szülők, akik a szorgalmi idő alatt nem igen hallhatják az iskolában gyermekeik feleletét, most gyönyörködhetnek a kicsinyek kedves és okos feleleteiben. Az a kis félelem, az a kis készülődés, mind megannyi kedves emléke a gyermekkornak. S milyen büszke lehet az a mester, — mert a tanitás igazán müvészet — akinek növendékei az elvégzett munkáról jól tudnak beszámolni.

Minden időben, de a magyarokra virradt nehéz, küzdelmes években a hivatás teljesitése megkétszerezett felelősséggel és sullyal jár. Ha manapság kötelességét csak ugy féligmeddig, kényszerüségből teljesiti valaki, az nem csak annak a szükebb körnek előhaladása és boldogulása ellen vét, amely kenyeret ad neki, hanem vét szerencsétlen, letiport és felépitésre váró hazánk ellen is. Pedig hányan vannak, akik erre nem gondolva, az élet nehézségei miatt is kötelességüket csak hebehurgyán, felületesen látják el. Mi szentmihályiak, hála a jó Istennek, ebben a tekintetben az ellenkezőket tapasztalhatjuk. A lezajlott elemi és polgári iskolák vizsgálataiból azt figyelhettük meg, hogy dicső és meghatóan szép különösen a népnevelői pálya, ha azt olyan lelkiismeretesen és szeretettel tölti be valaki, mint a rákosszentmihályi tanitó és tanári kar. Igaz az a közmondás, hogy a jó cselekedet magában hordja jutalmát: láttuk kedden a polgári leányiskola záróvizsgáján a tanári kar örömtől ragyogó arcán. Az öröm igazán jogos volt, mert, mint minden évben, most is a kedvezőtlen időben is szép

Lapunk mai száma 8 oldal.

számmal megjelent közönség a legnagyobb elismeréssel gyönyörködött a szebbnél-szebb tornaszámokban, énekekben, szavalatokban. Őszinte elismerést érdemel a tanulók fegyelmezettsége és a szabad gyakorlatokban való gyakorlottsága. Látszik az egész évi lelkiismeretes munka minden mozdulatukon.

A harmadik és a negyedik osztály az igazán nehéz gyakorlatokat könnyedséggel és pontossággal mutatta be. Utolsó számnak tartogatták a magyarruhába öltözött kis leányok palotását, mely valóban festői, szép képet nyujtott. Bár sok iskolában vennék a fáradságot, mint Tiszainé, az iskola lelkes igazgatója tette — és e gyönyörü magyar táncokat hoznák gyakorlatba ismét.

A negyedik osztály bucsuja mutatta meg legjobban azt, hogy itt, ebben a kis iskolában a gyermekek második otthonukat hagyják el, és hogy a csendes falak megett milyen szeretetteljes összhangban és együttérzésben töltötték el azt a négy évet, amelyet most a bucsu pillanatában őszinte könnyeket sirva, gyermeki szivük fájdalmával fejeznek be.

Az egész hangulat, melyet egy ilyen záróvizsgálat alkalmával érez és megfigyelhet a szemlélő, megnyugtató és azzal a bizalommal tölti el az embert, hogy az az ország, melynek ilyen népnevelői vannak, akik az iskola falain belül nemcsak azért töltik el idejüket, mert ez megélhetést ad nekik, hanem a jövőbe nézve, egyszersmint hazájuk felépitésén is dolgoznak, az az ország nem vész el, hanem rövidesen talpra áll. Én, mint volt népnevelő, tiszta szivből azt kivánom szerencsétlen hazámnak, hogy sok ilyen szép és eredményes vizsgát és sok ilyen lelkes, önzetlenül dolgozni tudó és akaró tanitót adjon az Isten a magyaroknak.

Krenedits Sándorné.

HIREK.

Rákosszentmihály szerencséje. Példátlan szerencse érte Rákosszentmihály községet. Negyvennyolc óra alatt megoldást nyert az egész iskolaügye, amely évek hosszu sora óta terhes gondként ült a község vezetőségén és hosszu éveken kisértett volna még a jövőben, ha Klebelsberg Kunó gróf kultuszminiszter pártfogásába nem vette volna a községet és nem segitett volna rajta. A miniszter legközelebbi munkaprogrammja, hogy az évtizedek óta mostohán kezelt és szomoru sorsba sülyedt fővároskörnyéki községek iskolaügyén segitsen. E nemes szándékának megvalósitása során Preszly dr. főispán odaadó támogatásával, Rákosszentmihály nagyszerü állami támogatáshoz jutott. Krenedits Sándor főjegyző referált a főispánnak iskolaügyünk állapotáról, majd pedig Pichler István plébános, iskolaszéki elnök társaságában a főispán vezetése alatt tisztelgett a miniszternél, ki államtitkárai és illetékes tanácsosai társaságában fogadta őket és apróra letárgyalta a főjegyzőnk irásban is előterjesztett kérelmeit. Ennek a tisztelgésnek nem kevesebb az eredménye, mint az, hogy még az idén a központi iskolára emeletet épitenek s ott igy hét tanterem, igazgatói és szolgalakás lesz, a Csömöri-uti iskolából pedig hattermes iskolát és igazgatói lakást épitenek. A költségnek csupán egyharmada terheli a községet, mely azt 1928-ig köteles letörleszteni, a többit az állam fedezi. A tizenhárom terem tökéletessé tesze elemi iskolánkat. A Rákóczi-uti kisdedóvót az állam megveszi a községnek, a Rákosi-ut és Akácfa-utca sarkán pedig a község telkén épittet kisdedóvót a község számára. Mindezt, most csütörtökön a képviselőtestület hozzájárulása is kiegészitvén, a vármegyei törvényhatóság mellőzésével, a főispán közvetitésével a miniszter formailag is elrendeli és a szükséges költségeket kiutalványozza ugy, hogy a versenytárgyalást késedelem nélkül megtarthassák és a következő iskolai évben, — ha némi késedelemmel is, az uj helyiségeket már használatba vehessék. A kultuszminiszter nagyszerü és nemesszivü elhatározása soha el nem muló hálára kötelezi községünket, mely legsulyosabb gondjától szabadult meg.

Hymen. Szmrecsáni Szmrecsányi Lajos eljegyezte Mucsy Ilonkát, a helybeli társaság ismert, kedves tagját Rákosszentmihályon.

Két szép nagy cserépkályha eladó (teljesen jókarban.) Rákosszentmihály, Templom-utca 26. sz.

Dreszmann Károly ezüstkoszorus késes és köszörüs mester BUDAPEST. Üzlet: VII. Erzsébet-körut 22. Gyár: X. Álmos-utca 17. **Kényelmes beretválkozás!** Frickó beretva 27—28-as C 50 ezer K 77-es C 80 ezer K. Kertészeti cikkekben nagy választék, a legnagyobb acéláru raktár.

Fleiszig Sándor szobafestő és mázoló
Elvállal ugy Budapesten, mint környékén szobafestő és mázoló munkát legjutányosabb áron. Alapitva 1900.
Rákosszentmihály Remény-utca 20. szám.

Figyelem! Füszer, csemege és felvágottak Nagy választék **husvéti tojások és cukorkákban,** déligyümölcsök, halak és sajtokban. Törley pezsgők. „Hobe", Zwack és Braun likőrök. — **Borárak:** 1 liter uj fehér 8000, Gyöngyös Visontai Ó 10000, nemes kadar 10000, fehér asztali 12000, Móri ezerjó 13000, furmint 16000, Egri bikavér 16000, Tokaj hegyaljai „Ó" fehér Tállyai 18.000, Tokaji asszu és pecsenye borok az Országos Minta pince és Váci Püspöki borok a legolcsóbb napiárban eredeti Markneukircheni hegedü hurok és alkatrészek, **Dohánytőzsde.** — M. kir. Osztálysorsjegyek elárusitása, **KERNER EMIL** kereskedőnél, Rákosszentmihály, Rákosi-ut 68. **Telefon 15. szám.**

Telefon 79—33. ***Női kalap-különlegességek*** *Telefon 79—33*
Virányi J. *női kalap gyára. Kalapformázás festés és diszités elfogadtatik.*
Budapest, IV., Ferencziek-tere 3. szám.

Ha meg vagy elégedve szólj másnak is.
Ha nem vagy megelégedve — szólj nekem.
Kirschner József sütőmester
SASHALOM: THÖKÖLY-UT 21.
Elárusitó hely: Rákosszentmihály: Ferenc József-tér
Ajánlja mindenkor friss és elsőrendü áruit. — Pompás házikenyér, péksütemények.

RIPKA KÁROLY
kárpitos és diszitő Rákosszentmihály, LECHNER LAJOS-UTCA 23. Toros-utca sarok.
Specialista az angol bőrbutorok készitésében, javitásában és festésében. Vállalok minden e szakmába vágó munkálatokat. Kárpitos butorok részletfizetésre kaphatók.

Ön kedvező részletfizetési feltételek mellett vásárolhat vagy rendelhet
átmeneti és tavaszikabátokat
férfi, fiu és leánykák részére, tiszta gyapjuszövetből a legjobb kivitelben, az országszerte ismert és ujból megnyilt (a volt Kossuth Lajos-utcai)
Wolf ruhaáruházában
most IV., Gerlóczy-utca 1. szám.
Külön mértékszerinti szabóság. Külön gyermekruha osztály. TELEFON: 124—59.

Seffer Antal Alapitva 1878. Telefon 15-56.
tornaszerek és sporteszközök gyára
iroda és raktár:
Budapest, Kammermayer Károly-u. 3.
GYÁR: SASHALOM.
NYUGÁGYAK gőrölt keményfából I-a lenvászonnal boritva, kényelmes karfákkal K. 140.000

Credo-zászlószentelés. A rákosszentmihályi Credo-egyesület és Ifjusági Kongregáció zászlószentelő ünnepélye most vasárnap, julius 4-én lesz, mégpedig jó idő esetén a templom mögötti téren, rossz időben pedig a templomban. A hitélet élesztése terén igen szép eredményt elért egyesület nagy nap előtt áll, amikor tagjainak régi álma megvalósul és nemes eszméinek serkentésére művészi zászlót készittetett. Az ünnepély előkészetése és tervezése is méltó az egyesület buzgó és kiváló müködéséhez ugy, hogy julius 4-ike nemcsak a két egyesületnek, hanem az egész községnek, minden helybeli egyesületnek felejthetetlen ünnepnapja lesz. Az ünnepély fényét emeli az a kitüntetés, amelyben Auguszta főhercegasszony és leánya Magdolna főhercegnő részesitik a két egyesületet azzal, hogy a zászlóanyai tisztséget nemcsak elvállalták, hanem az ünnepélyen személyesen részt is vesznek. A Credo-egyesület helybeli kiváló jóakarói közül zászlóvédnököknek megnyerte: D' Orsay Mária grófnő csillagkeresztes hölgyet, D' Orsay Olivér gróf cs. és kir. kamarás, nyug. huszárezredest, Krenedits Sándornét a helybeli Mansz. és Stefánia egyesület elnökét, Krenedits Sándor községi főjegyzőt, egyházközségi világi elnökőt, Pichler István plébánost és P. Bőle Kornélt, O. P. a budapesti központi Credo elnökét. Az ifjusági kongregáció szintén választott magának zászlóvédnököket báró Podmaniczky Elemérné, Paternosz Istvánné ezredes özvegye, és Danszky Mária szfőv. tanitónő, a kongregáció igazgatónője személyében. A zászlószentelő beszédet, szertartást és szentmisét Gossmann Ferenc felszentelt Castoriai püspök, váci segédpüspök végzi fényes papi segédlettel. A jóságos főpásztor Vácról jön el, hogy megmutassa az élet nehéz körülményei között küzködő vallásos férfiak és a kongreganista ifjuság iránt őszinte szeretetét. Az ünnepség rendezésén a két egyesület fáradhatatlan tagjai élén dr. Taraba József, Credo egyesületi elnök, ifj. Szabó József a Credo zászló tervezője, Balázsovich Zoltán szerkesztő, Pornói János a Credo énekkar vezetője, Schulek Károly pénztáros, Szlavkovszky Sándor az esti előadás rendezője, özv. Balla Ignácné az ifjusági kongregáció énekkar vezetője, Horkay Béla a Credo cimü vers szerzője és Blesz Ferenc a Credo zászló őre buzgólkodnak. Az ünnepély d. e. 10 órakor kezdődik Auguszta főhercegasszony és Magdolna főhercegnő s Gossmann Ferenc püspök fogadtatásával, ki azután ünnepi beszédet mond s a zászlókat megáldja. A diszszögek beverése után az egyesületek átveszik zászlóikat, s a Szentmise végighallgatása után a zászlóvédők verik a Credo-zászlóba diszszögeiket. Szlavkovszky Sándor Horkay Béla Credo tagnak ez alkalomra irt Credo cimü versét szavalja, majd a zászlószentelő egyesületek küldöttségei virágcsokor átnyujtásával köszöntik a zászlóanyákat és zászlószentelőjüket, majd a többi egyesület képviselői verik be az egyesületek barátságos együttmüködés jelképéül diszszögeiket. Végül a Credo-egyesület tagjai szögbeverése következik. A nagy körültekintéssel összeállitott délelőtti müsoron kivül esti előadás is lesz. A Nagykaszinóban Herczeg Ferenc három felvonásos kitünő bohózatát „A három testőrt" adják elő kiváló szereposztásban és nyilvánvalóan jó betanulásban, amit a rendező és ügyes diszletező Szlavkovszky Sándor személye előre is sejteni enged. A gondosan előkészitett előadás külső kerete is jó lesz, minthogy a darabhoz illő uj diszleteket készitettek sok fáradtsággal. A darab olyan derült hangolatot fog teremteni, amely jóval felülmulja a megállapitott 25, 20 és 15 ezer koronás szerény helyárakat.

Besnyői zarándoklat. A julius 11-ikére tervezett besnyői zarándoklatot szeptember elejére halasztotta a Credo-egyesület vezetősége. Tette ezt azért, mert a kath. közönség áldozatkészségét amugy is igénybe vette a zászlószentelés, azért is, mert egy heti idő kevés volna a rendezés munkájára. Reméljük, hogy szeptember havában szebb időnek örvendhetünk mintmost juniusban volt.

Imaoka japán tudós Rákosszentmihályon. Mint már jeleztük, Imaoka japán tudós tanár Móricz Pál iró felkérésére, a ref. egyház javára, a Világ-mozgóban julius 10-én érdekfeszitő magyar előadást tart. Imaoka tanár már az egész országban ismert, s ahol előadást tartott, mindenütt tömegek hallgatták. Az estélynek e főpontján kivül megnyerte a rendezőbizottság Székelyné Tóth Sári operaénekesnőt is. A széleskörü érdeklődés következtében két előadás lesz, délután 5 és 7 órakor. Az estélyt 30 tagu bizottság készíti elő s lesz körülbelül 100—150 tagu rendezősége. Belépésre a müsor jogosit. (Ára délután 10.000, este 15.000 korona.) Már kapható Kerner csemegeüzletében, a Világ-mozgó pénztárában, a ref. lelkészi hivatalban s minden rendezőségi tagnál.

Pénzt azonnal folyósittat: házakra, villákra előnyös feltétel mellett.
BREUER MIKSA BUDAPEST
VII., Aggteleki-u. 2. Telefon J. 9-63.
Megbeszéléshez telekkönyv szükséges.

Angol és francia tanulólányokat felvesz **Schöntag Lujza** női szabászatra tanit, a legfinomabb munkákat jutányos áron készíti **Rákosszentmihály Regele János-u. 7.**
Értekezés magyar és német nyelven.

Megnyilt a Rákosszentmihályi uszoda
Forrásviz. Délelőtt 8—12, délután 2—8 óráig.
József-utca 61. szám.
Fürdőruha kapható. — Manikür, pedikür. — Cukrászda.

Vas és rézbutor, kerti butorok, szalag-sodronyágybetétek legjobbak és féregmentesek. Laposra hajtható szőnyeg- és sodronyos vaságyakat olcsón szállit **Prohászka-gyár**
VI., Gróf Zichy Jenő-utca 46. szám Fiók Üllői-ut 9. sz.

Jelzálogkölcsönöket 1 évi időtartamra lakóházakra ad becsérték 25 százaléka erejéig, előnyös feltételek mellett közvetit a Rákosszentmihályi takarékpénztár r. t. Kellékek: telekkönyvi kivonat, tüzbiztositási kötvény és folyó évi dijnyugta.

Bokaszorító KELETIJ. orvosi műszer és testegyenesitő gépek gyára
harisnya
Budapest, IV. Petőfi Sándor-utca 17.

Női felöltők, estélyi és utcai ruhák
meglepő olcsó árakon
REICH HENRIK czégnél
Budapest, IV., Egyetem-u 9.

Tetőtől talpig ruház az ujból megnyil
TULIPÁN gyermekotthon áruház
Raktáron vannak az összes **gyermekruházati cikkek** (csecsemőtől 18 éves korig) **igen jutányos árakban. Izlésben minőségben, megbizhatóságban** **DARVAS** cég a régi!
UJ HELYISÉGE;
IV. ker., Apponyi-tér 5. szám.
Belvárosi Takarékpénztár épület.

PÉNZKÖLCSÖNT
kizárólag Pestkörnyéki házra, villára, épitkezésre szolid feltétel mellett **75 millióig** azonnal folyósitunk.
OBJEKTUM részvénytársaság
VII. Erzsébet-körut 27. II. 1/a.



Földváry Imre
férfidivat fehérnemü és kalapraktárai
ugyanott
Feisthammel és Földváry
angol férfiszabósága
Budapest, Kossuth Lajos-u. 18. és Rákóczi-ut 7.
Köztisztviselők a napiárból 10% kedvezményben részesülnek

Főjegyzőnk szabadsága. Krenedits Sándor főjegyző julius 5-étől megkezdi négyheti szabadság idejét és családjával Veresegyházra utazik. Távolléte alatt Rónay Tivadar adóügyi jegyző helyettesiti.

Közlekedésünk. A közlekedésünk ügyében felhalmozódott panaszokat, a melyeknek lapunk is állandóan szószólója volt, terjedelmes emlékiratba foglalták és a napokban átnyujtották Valkó dr. kereskedelemügyi miniszternek. A Rákosszentmihály és Sashalom együttes küldöttségét Tamássy József képviselő vezette a miniszter elé, a ki felettébb szivesen fogadta a tisztelgőket, a kérvényt átvette és igéretet tett, hogy azt személyesen áttanulmányozza és lehetőség szerint minden méltányos kivánságot teljesiteni fog. Az eljárás eredményét feszült várakozással lesi közönségünk.

A testnevelő bizottság ülése. A rákosszentmihályi testnevelő bizottság Krenedits Sándor elnöklete alatt ülést tartott, amelyen a folyó ügyeken kivül a 11-iki budapesti országos ünnepély dolgával foglalkoztak. Leventéink részt vesznek az ünnepélyen.

Alakuló közgyülés. Az országos többtermelő szövetkezet rákosszentmihályi csoportja vasárnap, julius 4-én d. u. 5 órakor tartja a Kaszinó nagytermében alakuló közgyülését, melyre az előkészitő bizottság különösen azokat az érdeklődő rákosszentmihályi lakosokat hivja meg, akik házat épiteni óhajtanának.

Az RTK mulatsága. A Rákosszentmihályi Testedzők Köre julius hó 11-én, vasárnap, a Balaton vendéglő összes helyiségeiben, szertára javára diitekével, tánccal és különféle szórakozásokkal egybekötött nagy kabaréestélyt rendez. Tekeverseny kezdete d. e. 10 órakor. Kabaré kezdete este 8 órakor. Belépődij személyenként 15000 K. A kabaréelőadás után tánc reggelig.

A róm. kath. polgári fiuiskola záróünnepélye. Fényes keretek között ülte meg vasárnap a polgári fiuiskola záróünnepélyét. A gazdag müsor pazar számokból állott, melyek mindegyike a legnagyobb sikert érdemelte meg. A terem zsufolásig megtelt, a közönség minden szám után percekig tartó tapssal fejezte ki tetszését. A müsort Poldini: „Vadrózsa" cimü egyfelvonásos operájával nyitották meg. A szerfelett bájos mesejátékot a leánykongregáció tagjai adták elő igen szép szinpadon, gazdag, szép ruhákban és kitünő játékkal, tiszta énekhanggal. A cimszerepben Fasoli Lucia bájosan játszott. Grill Angela a herceg szerepében nagy tetszést aratott. Megkapó látvány volt a tündérek kara, kik ugy énekükkel, mint táncukkal emelték a sikert. A boszorkány szerepét Malz Edit játszotta hozzáértéssel és tehetséggel. Imponáló volt a vadászok csoportja, mint a többi szereplő is, kivétel nélkül, a teljes elismerést érdemelte ki. Az ének betanitása özv. Balla Ignácné müvészi tudását dicséri. A müsor többi része is sikerrel pergett le. Szebbnél szebb szavalatok, az iskola énekkarának énekszámai és a szép ifjusági szinjátékok: „A varázsgyürü" és a kacagtató „Halálsugár" tarkitották és emelték a szép müsort. Cudlin Tivadar tanuló sikerült bucsubeszédet mondott nagyon értelmesen. Jól sikerült a „Hit, hazaszeretet, munka" c. élőkép. Regős József igazgató megindító beszédben bucsuzott el a negyedik osztályu tanulóktól, helyes irányt mutatva az élet utjain, haza- és Istenszeretetre intve növendékeit. Befejezésül a leánykongregáció énekkara elénekelte az Abc cimü tréfás éneket nagy hatással. Nagyszerü munkát végzett ismét Kohajda Margit tanár a tanulók szavalatainak és szindarabjainak betanitásával és rendezésével, ugyszintén az egész tanári kar méltó részt vevén az előadás rendezésének terhes munkájában.

Szinigazgató változás. Azt a váratlan hirt halljuk, hogy Fehér Vilmos szinigazgató megvált eddigi kerületétől és igy nem jön többé vissza Rákosszentmihályra sem, hanem Berettyóujfalun és környékén fog ezentul működni, itteni kerületét pedig Szabó Ferenc régebbi, ismert szinigazgató veszi át, aki a háboru előtt Nyitrán működött és a magyar szinészetnek egyik érdemes és értékes tényezője.

Baleset munkaközben. A helyiérdekü vasutak cinkotai kocsiszinjében Varga József 28 éves lakatost motorszerelés közben a villamosáram megütötte. Sulyos égett sebekkel a szent Rókusba szállitották.

Mende Pál BUDAPEST IV., VÁCZI-U. 1. férfi- és női divatáru különlegességek.

Tüzifa: elsőrendü bükk, **valódi porosz szén** kapható versenyképes áron. A megrendelést saját lovaimmal **házhoz szállitom.** Uj vállalatomat a t. közönség szives pártfogásába ajánlom. **KLEIN JÓZSEF** Rákosszentmihály, Remény-utca 21. sz.

A Cinkota Hév. Budapest Kerepesi-uti állomáson levő **Cukorka árusitás** tisztelettel ajánlja tisztán kezelt cukorka- és csokoládé különlegességeit. Rendkivül olcsó árak. Szives támogatást kér **Rosner Hugó.**

Pénzt folyósit fedezet mellett, átvesz magas kamatozással a békebeli Mezey Bank és Pénzváltó Üzlet hitelosztálya Budapest IV., Magyar-utca 3. (Kossuth Lajos-utca sarok.)

MAGYAR CONFEKTIO MÜVEK R. T. :::: Ezelőtt: **UNGAR LIPOT BUDAPEST,** IV., KOSSUTH LAJOS-UTCZA 2.

Mérő czipők legszebbek, legjobbak és legolcsóbbak MÉRŐ L. ÉS TÁRSA BUDAPEST, KORONAHERCZEG-UTCZA 1.

BENCZE czipőszalon Budapest, IV., Bécsi-utcza 5. szám. Félemelet

Kemény Kallós selyem-, szövet- és női-divat áruháza Budapest, IV. Kossuth Lajos-utca 2 szám.

BARANYAY VENDEL, SZOBRÁSZ VÁLLALKOZÓ **Budapest, IV. Irányi-u. 25.** Telefon József 151-93 Elvállal szobrászati munkákat, épület homlokzatok javitását festését, diszitését, mükő-lépcsők, lábazatok, kertivirágvazák keritések stb. készitését jutányos árban.

Belvárosi kávéház Budapest, Apponyi (volt Kigyó) tér Elsőrangu italok. Egész nap kitünő meleg konyha. Külön termek. Figyelmes kiszolgálás. **Rónai Miklós és Tsa**

„LUX" DROGÉRIA KAMARAI SZÁLLITÓ BUDAPEST, VIII. MUZEUM-KÖRUT 5. SZÁM. Gyógyáruk, vegyszerek, kozmetikai cikkek legelőnyösebb bevásárlási forrása,

Legfinomabb Stearin- és viaszgyertyák, tömjén, mécsesek kaphatók házi és templomi használatra Ecclesia egyházművészeti és áruforgalmi r.-t. cégnél, Budapest, IV., Váci-utca 59. sz.

A főváros legelegánsabb és legdusabb automobilraktára LAURIN és KLEMENT részvénytársaság vezérképviselete **Budapest, VI., Andrássy-ut 10**

Scheiber ruhák, bluzok, aljak legszebbek, legjobbak **IV. EGYETEM-U. 7.** és legolcsóbbak.

Tornaverseny. A nemzeti érzés kifejezője, a nemzeti eszmék hordozója a zászló. Küzdelmeinkben vezérlőnk, ünnepeinkben örömünk kifejezője. A magyar zászló magasztos jelentőségü; fehér szinével a nemzet törhetlen hitét, zöld szinével reménységét, piros szinével lángoló szeretetét jelképezi a nemzetnek. A kis fehér zászló a megnyert verseny, a szorgalmas munka és törekvés jutalma. Fehér szinével a gyermekek ártatlan lelkét jelenti, felirata pedig: „Ne hagyd magad magyar.“ Egyesitsen a törekvés, a szeretet, hogy visszaküzdjük a négy folyó és három bérc határát. A megnyert zászló a zászló megtartására buzditson továbbra is. Ez a pár sor legyen bevezetője annak a feledhetetlen, szép versenynapnak, melyet az ifjusági sportért lelkesülő és áldozó RAFC vezetősége rendezett. Három szép zászló lobogott a küzdők szemei előtt, de — sajnos, — csak kettőért folyt ezuttal a küzdelem. Katonás menetben vonultak fel az iskolák tanulói. Felemelő látvány volt a tanulóknak zeneszó melletti oszlopba fejlődése. Mintegy 1000 tanuló vett részt a felvonulásban. A verseny védnökei Padány Andor pestvármegyei kir. tanfelügyelő és dr. Vanyek Béla egyházmegyei tanfelügyelő. Versenybizottság: Pender K. Farkas, dr. Wargha Béla, dr. Kubinyecz Lajos. Versenybiróság: elnök Krechnyai Béla kir. tanfelügyelő, birák: Dr. Réthey Ferenc nyug. főispán, Grócz Béla százados. Atletikánál dr. Wargha Gyula, Pender K. Farkas, Csattogányi Endre. A versenyt egységes gyakorlat nyitja meg, mely szép összhangban tetszetős képet nyujt. Utána a polgári fiuiskolák sulydobása, az elemi iskolák padgyakorlata, magas és távol ugrások, stafétafutás. Ezután a szabadon választott gyakorlatok bemutatása következett. Feltünést kelt a sashalmi első körzeti állami elemi iskola három zenés gyakorlata. Ballikné Wunder Anna, Hirschmanné Abt Eleonóra, Pap Gyuláné és Szlávik Margit tanitónőket a közönség lelkesen ünnepelte. Szép látvány volt a II. körzeti áll. elemi iskola Sashalom feliratu felfejlődése, mely hosszas gyakorlat szép eredménye, Mogyoróssy Lujza és Karingetz Julia tanitónők zajos tapsot kaptak. Krechnyay Béla elnök hirdette ki az eredményt, mely az első vándordijat, a selyemzászlót a rákosszentmihályi polgári fiu iskolának, a második selyemzászlót a sashalmi I. körzeti áll. elemi iskolának itélte oda. A nyertes iskolák tanulóit a közönség percekig ünnepelte. Béky Béla ügyv. elnök magas szárnyalásu, hazafiasságtól izzó beszédben adta át a zászlót a nyertes iskoláknak. Krechnyay Béla kir. tanfelügyelő meleg, szeretetteljes szavakkal adózik a RAFC áldozatkészségének, mellyel lehetővé tette az iskolai ifjusági sport fejlődését s a környékbeli iskolák nemes versenyének ébrentartását. A versenyben részt vettek a polgári fiuiskola, Rákosszentmihály és Sashalom elemi iskolái, Sashalom I. és II. körzet. A polgári fiuiskola elnyerte zászlón: „Csonka-Magyarország — Nem, nem, soha“, a sashalmi I. körzeti áll. elemi iskola zászlóján pedig: „Hármas halom a kettős kereszttel“ felirat ékeskedik. A zenekart Malovetz Mihály, a urizenekar jeles karnagya vezette. A Rákosszentmihályi Iparosok és Kereskedők Körének dalárdistái kellemes meglepetésben részesitették a RAFC-ot, amennyiben a tornaünnepély befejezése után teljes gárdával várták a tornaünnepélyről a RAFC klubhelyiségébe érkező vendégeket. Szebbnélszebb dalokkal szórakoztatták a megjelenteket, akik nem is maradtak adósok az elismeréssel.

Köszönetnyilvánitás. A rákosszentmihályi polg. leányiskola igazgatósága és tanártestülete köszönetét fejezi ki a „Szalonzenekar“ vezetőjének, Malowecz Mihálynak valamint a zenekar összes tagjainak azért a nagy szivességéért, hogy a polg. leányiskola záróünnepélyének fényét közreműködésükkel emelni sziveskedtek. El sem képzelhető a polg. leányiskola záróünnepélye a zenekar közreműködése nélkül, melynek lelkes vezetője és tagjai a meghivást soha sem utasitották vissza s reméljük, hogy ezt az előzékeny szeretetüket, ahogy a multban ugy a jövőben sem fogják az iskolától megtagadni. Ezuton mond továbbá az iskola vezetősége hálás köszönetet Klauszmann Gyulánénak 2 drb., a helybeli Magyar Asszonyok Országos Szövetsége vezetőségének 2 darab és özv. Huszlicska Jánosné könyvkereskedőnek 7 darab könyv adományáért, mely adományok lehetővé tették, hogy az iskola a kiváló növendékeit jutalomban részesithesse. Valamint köszönetet mond az iskola vezetősége mindazoknak, akik az ünnépélyen megjelenni sziveskedtek.

Választmányi ülés. A Nagykaszinó választmánya julius 3-án este 7 órakor ülést tart.

Szentmihályi Miska az iskolák tornaversenyén.

— Tetszik tudni, szerkesztő bácsi, hogy milyen uj vezényszót alkalmaznak ujabban az iskolai torna-szabadgyakorlatokban?

— Nos?

— A versenyen halottam: „Marha!“

Veszedelmes fürdés. A megáradt Rákospatakban Bauer Margit rákosfalvai fiatal leány többedmagával fürdött, s az ár elragadta. A baleset könnyen végzetessé válhatott volna, ha bátor életmentő nem akad Bebcsák Pál géplakatos személyében, aki a már fuldokló leány után vetette magát, s kimentette a vadul rohanó patakból.

SASHALMI HIREK.

Rovatvezető: **Zagyva József.**

Anyák ünnepe. A sashalmi Mansz. nemes: szép ünneppé avatja minden év junius utolsó vasárnapját az „Anyák ünnepévé.“ Az első anyák ünnepét junius hó 27-én rendezte a RAFC-pályán. Már a kora délutáni órákban seregestől gyülekeztek az anyák és gyermekek. A pályán emelvény volt, melyet diszmagyar ruhás leánykák és nemzeti zászlót lobogtató fiuk fogtak körül. Az ünnepélyen megjelent Szederkényi Anna, mint a Mansz. országos központjának kiküldöttje és képviseltette magát a rákosfalvi Mansz. A községi előljáróságot Bauer Károly h. főjegyző képviselte. Az ünnepélyt a helybeli polg. fiuiskola énekkara a „Himnusz“-szal nyitotta meg. Utána egy diszmagyarruhás leányka szépen szavalta el Petresné Liszkay Anna „Anyák“ cimü mély tartalmu költeményét. Ezután az emelvényre lépett a sashalmi mansz. lelkes elnöknője dr. Réthey Ferencné. Beszédének tárgya az anyai szeretet volt. Szép a szeretet, ha szeretettel szólnak róla. Méiységes szeretettel szólott a legnagyobb földi szeretetről, az anyai sziv szeretetéről, a melynél nagyobb földi szeretet nincs, a melyet a földi szeretet legnagyobb mértékéül jelent ki, maga az isteni örök szeretet. Mély hatást tett szülők és gyermekek szivére a lelkesen előadott beszéd, lángoló szavaival, hazánk, az elárvult édes anya iránti szeretetre gyujtva fel mindnyájunk szivét. Balló Margit gyönyörü irredenta költeményt szavalt, csonka hazánk ujjáépitéséről, egységéről. Magával ragadta a sziveket. Ponyiczki Margit nagy hatással szavalta Petresné Liszkay Anna „Anyák ünnepe“ cimü meleg költeményét. A jelenlevő költőnöt lelkesen ünnepelték. Szederkényi Anna nagyszabásu eszmékben és érzelmekben gazdag beszédet tartott. Bőven fejtegette az ünnep keletkezését és jelentőségét. Ismertető szavait meleg érzéssel szőtte át, s lelkesedve hivta fel a gyermeki sziveket az anyák iránti szeretetre s a nap minél bensőbb tartalmu megünneplésére. Réthey Ferenc dr., mint a Mansz. igazgatója, hálatelt szavakkal köszönte meg a nemesszivü adakozók jóságát. Körülbelül 300 csomag szeretetadományt oszkottak ki a jelenlevő anyák között, az anyai szeretet tizparancsolatával együtt. Az ünnepélyt a polgári fiuiskola a „Hiszekegy“ éneklésével fejezte be.

A kisdedóvó ünnepélye. A Zacharias nővérek vezetése alatt levő I. körzeti áll. kisdedóvó szép és tartalmas záróünnepélyt rendezett, melyen a szülők nagyszámban jelentek meg. A záróünnepélyeknek egész sorozata zajlott le ezenkivül községünkben. Ugy az elemi, mint a polgári fiuiskolák gazdag tartalmu ünnepéllyel zárták be a tanévet.

Tanfelügyelői látogatás. Dr. Kontarik Gyula kir. s.-tanfelügyelő meglátogatta a sashalmi állami iskolákat és kisdedóvókat s a tapasztaltak felett teljes elismerését fejezte ki.

Gyászhir. Fájdalommal vettük a szomoru hirt, hogy Kardos Árpád, országosan ismert és nagyrabecsült közgazdasági iró szeretett felesége, técsői Técsy Margit, a jó hitves és legodaadóbb anya, életének 58-ik évében elhunyt.

Tüzoltóverseny Sashalmon. Julius 4-én egész napra terjedő tüzoltóünnepély lesz. Reggel 8 órakor a vendégek fogadtatása a sashalmi megállónál levő szertárnál. 9 órakor felvonulás a tábori misére, mise után az uj tagok fogadalomletétele, a szolgálati érmek kiosztása és bevonulás a testület

Kitünő asztali fehérbor „O“ 1 liter 12 000 kor. Kernernél, Rákosi-ut 45.

helyiségébe (Schuszter-féle vendéglő). 11 órakor diszközgyülés. 12 órakor diszebéd. Felvonulás a verseny helyére, Gizella-uti Sportpálya. Fél háromtól hét óráig tüzoltógyakorlati verseny, végül a versenyeredmények kihirdetése és a dijak kiosztása. 8 órától tánc reggelig (a Schuszter-féle vendéglőben). Tiszti ebéd 35.000 korona, legénységi ebéd 20 000 korona ital nélkül.

A sashalmi ház és telektulajdonosok egyesületének hirei.

Választmányi ülés. A Sashalmi Ház- és Telektulajdonosok Egyesülete julius hó 7-én szerdán este 8 órakor választmányi ülést tart. — **Társas összejövetel.** A Sashalmi Ház- és Telektulajdonosok Egyesülete julius hó 10-én szombaton este 8 órakor a Cinkota-Nagyitce-vendéglőben társas összejövetelt rendez, amelyre igen tisztelt tagjainkat, kedves családjukkal és ismerőseikkel együtt tisztelettel meghivjuk. Vacsoráról gondoskodunk, de nem kötelező. Halászlé 10.000 korona, rántott hal 15.000 korona adagonként. Az izletes vacsorát közkivánatra Slezák halászmester maga készíti.

RÁKOSSZENTMIHÁLY SPORTJA.

Rovatvezető: **Dr. Kubinyecz Lajos.**

Iskolák mérkőzése. Az RTK iskolai szakosztályának vasárnapi sportünnepélye nagyon szép sikerrel folyt le. A körülbelül 300 főnyi nézőközönség mindvégig nagy érdeklődéssel gyönyörködött a tanulók meglepően ügyes szereplésében. Az ünnepély felvonulással kezdődött, amelyben az I. és II. számu elemi iskolák tanulói és a polgári leányiskola egyenruhás növendékei vettek részt az igazgatók vezetésével. Az I. sz. iskola kötelező tornagyakorlatait Töröcsik Gyula igazgató, a leányok szabadon választott gyakorlatait Kamarás Lászlóné Szabó Gizella tanitónő vezényelte. A II. sz. iskolánál a fiuk gyakorlatait Nagy István tanitó, a leányokéit Kriegerné Wayand Boriska tanitónő vezényelte. A tornában az első a pontosabban dolgozó II. sz. iskola lett. Ezután versenyen kivül a polgárista leánykák mutattak be szabadgyakorlatokat Oravik Dalma tanárnő vezénylésével; minden gyakorlatukat zugó taps kisérte. Majd az atlétikai versenyek következtek. A 60 m. sikfutásban 1. Nagy Sándor (I. sz. isk.), 2. Markó Károly (I. sz. isk.), 3. Kolompár Samu (II. sz. isk.) A távolugrásban 1. Markó (I. sz. isk.) 400 cm., 2. Nagy S. (I. sz. isk.) 400 cm., 3. Paizs (II. sz. isk.) 387 cm. A 10×40 m. stafétafutásban 1. az I. sz. isk. a) csapata, 2. a II. sz. isk. a) csapata. Az I. sz. iskola összesen 43, a II. sz. iskola 24 pontot szerzett, igy az RTK zászlóját ez évben az I. sz. isk. nyerte. A zászlót és az RTK érmeit Krenedits Sándor főjegyző, az RTK elnöke adta át meleghangu beszéd kiséretében a boldog győzteseknek. Végül a két elemi iskola csapatának futballmérkőzése következett, amelyet nagy küzdelem után és meglepően nivós játékkal a II. számu iskola csapata nyert meg a 2 × 10 perccel meghosszabbitott játékidő első perceiben lőtt góljával, tehát 1 : 0 (0:0) eredménnyel s igy védője lett az RTK Pender K. Farkas adományozta gyönyörü ezüst serlegének.

Az RTK választmánya rendes havi ülését hétfőn, julius hó 5-én este 8 órakor tartja a Nagykaszinóban.

Dobermann, rendőrkutya idomitás. Prazsenka Árpád értesiti a dobermann és rendőrkutya tulajdonosokat, hogy szivesen vállalja a kutyák idomitását. Felvilágositással az érdeklődőknek mindennap este 6 és 8 óra között (a Vén Fiuk-féle vendéglőben) szivesen szolgál.

RAFC hirek.

Atlétika. F. hó 4 ére tervezett Vác—Gödöllő—Rákosliget—Rákosszentmihály közötti vándordijas atlétikai verseny, a gödöllői atlétikai pálya el nem készülte miatt julius 26-ra halasztódott el.

Futball. Junius 29-én, az iskolai szakosztály tornaünnepélye után a RAFC—Corvin csapata barátságos mérkőzést játszottak, mely 3:0 eredménnyel végződött a RAFC javára. A mérkőzés, ellenére az erős iram, mindvégig fair volt. A gólok közül az első öngól volt, a másodikat Lasser rugta. A mérkőzést szivességből Paulinyi vezette mindkét csapat teljes megelégedésére.

Kerületi atlétikai bajnokság. Idén a MASz pestvidéki kerület intézőbizottsági határozata értelmében, a kerületi bajnokság, Vácott, a Váci Remény pályán kerül f. hó 11-én lebonyolitásra. A bajnokságban a RAFC teljes csapatával vesz részt.

Tennisz. A RAFC tennisz-szakosztálya tárgyalásokat folytat az URAK csapatával, f. hó 4-én Ujpesten lejátszandó klubközi csapatverseny ügyében. A Nagykőrösi MOVE tennisz gárdája f. hó 18-ára hivta meg a RAFC férfi- és hölgyjátékosait csapatversenyre.

Uszás. A RAFC uszószakosztálya a Gödöllői MOVE LT Klubbal klubközi verseny rendezését vette tervbe. A versenyt az atlétikai verseny napján fogják rendezni.

HIVATALOS KÖZLEMÉNYEK.

6221/1926. **Hirdetmény.**

Az 1926 évi kéményseprődij kivetési lajstrom f. évi julius hó 3-ától julius 10-ig a községházánál a 10-es számu szobában közszemlére van kitéve. Érdeklődők a hivatalos óra alatt ugyanott felvilágositást nyerhetnek.

Rákosszentmihály, 1926. junius hó 30.

Rónay s. k. jegyző.

5526/1926. **Hirdetmény.**

Ezennel közhirré tesszük, hogy 1. Azon állattulajdonosok, akiknek tenyészállatjuk van, de igazolványuk nincsen, azt kérjék a járási főszolgabiró urtól, mert akik jövőben a tenyészigazolványt felmutatni nem tudják, ellenük a kihágási eljárást meg fogjuk inditani. 2. Felhivatik a lakosság ismételten az ebzárlat szigoru betartására. 3. Akik a heti állatpiacra állataikat marhalevél nélkül, vagy szabálytalan marhalevéllel hajtják, minden egyes esetben meg lesznek büntetve.

Rákosszentmihály, 1926. jun. 12.

Községi előljáróság.

6103/1926. **Hirdetmény.**

A közelgő arató munkálatokra és a mezei termények betakaritására való tekintettel felhivjuk a lakosságot, hogy mezei terményeket a vasuti pályatest tengelyétől 100 méteren belül rakni nem szabad, mert a vasutintézet semmi esetre tüzkár esetén kártéritésre nem kötelezhető.

Rákosszentmihály, 1926. jun, 28. *Községi előljáróság.*

Tizenhét évet betöltött, négy középiskolai osztályt végzett, jó házból való fiut tanoncul szerződtet a Phöbus rt. rákosszentmihályi müszaki irodája

Pintér Gyula mészáros és hentes. József-utca 41. szám és Piactér.

RAFALOVSZKY ÁGOSTON Piactér, Elsőrangu cigányzene. Megrendelésre meleg ételek.

Heich Ignác uri- és hölgy-fodrász. Rákosi-ut 53. Ondolálás, buby és baby hajvágás.

Ent Jenő vas- festék és füszer-üzlet, háztartási cikkek Rákosi-ut és József-utca sarok.

Mészáros József. MOS, FEST TISZTIT **Rákosi-ut 47. sz.**

Saját készitményü virsli, párisi, krakói, vadászkolbász és egyéb finom felvágottak állandóan kaphatók: **Farkas István Sashalom**
Ujtelep: **gr. Batthyány Ilona-utca 3.**
Vendéglősöknek és viszontelárusitóknak árengedménnyel házhoz szállitjuk a rendeléseket.

Klincsák Dezső festő és mázoló.
Elvállalja mozik, kávéházak és diszesebb kivitelü termek festését, butorok mázolását nagyon kedvező fizetési feltételek mellett. **Sashalom Szent István-u. 3.**

Figyelem! Szent István Portersör. Mohai Ágnes forrásviz minden jobb vendéglőben és füszerüzletben kapható. Üditő és felfrissitő hatásuak.

Olcsó koszt. Olcsó házikoszt kapható uri családnál helybeli étkezéssel vagy kihordással. Havi 600 ezer koronáért négy tál étel. **Sashalom Bejczy-u. 8. sz.** Közel a Gizella-uti megállóhoz. Ivánkó Lajosné.

Állandó butorkiállitás ooo **Grosshändler J.**
Budapest, IV. Semmelweis-utca 17.
A legszebb készletek legfinomabb háló-, ebédlő-, uri- és szalon-berendezésekben.

Egyenruhák a nemzeti hadsereg, pénzügyőrség, vasuti- posta- és erdészeti tisztek és altisztek, valamint bármilyen egyenruhátviselő testületek részére, továbbá sapkák, kardok, kardkötők, kardbojtok, derékszijjak, vállszijjak, nyakravalók, keztyük, bőrgamásnik, csavargamásnik, rendjelek, csillagok, zsinórok, paszományok, lovaglópálczák és mindenféle felszerelési czikkek legjobb minőségben beszerezhetők
TILLER MÓR ÉS TÁRSA CÉGNÉL
Budapest, IV., Veres Pálné-utcza 10.

CZIRING ÁRMIN és FIAI
szőrme-, szőrcsáru-raktára és megóvó intézete.
Budapest, Deák Ferencz-utcza 19. szám.
TELEFON 281.

Gummi haskötők, gummi harisnyák, gummi sérvkötők, műlábak, egyenestartók, suspensorok, irrigatorok, hygienikus gummiáruk, Betegápolási czikkek legnagyobb választékban kaphatók: **Weszely István és Tsa utóda** cégtulajdonos:
Nagy Károly Frigyes
Budapest, IV. Apponyi-tér 1.

NÁDAS női kézi munka és rajzmüterme
Budapest IV., Petőfi Sándor-utcza 11. sz.

Schmideg szőrmeház
BUDAPEST IV., PÁRISI-UTCZA 6. SZÁM.
Szőrmekülönlegességek, kabátok dus választékban. Megóvásra vállal mindennemü szőrméket.
Átalakitások, javitások jutányosan.

LAUFFER TIVADAR-féle BELVÁROSI
kölcsönkönyvtár
Budapest IV. ker., Váczi-utcza 19. szám.
Magyar — német — franczia — angol müvek.

Az valódi **Hollandi Három Király Tea**
a legjobb vértisztitó szer.
Óvakodjunk utánzatoktól; az eredeti készitmény kapható:
Neruda Nándor-nál **Budapest, IV. kerület, Kossuth Lajos-utcza 10.**
Valódi amerikai White fogkrém.

DIJTALAN SZEMORVOSI VIZSGÁLAT d. e. ½12-1-ig, d. u. 4-6-ig.
„REFRACTIO“ speciális látszerészeti intézet Budapest, IV. Szervita-tér 6.

Zwieback Lajos és Testvére
Budapest, IV. Váczi-utcza 14. szám.
Dus választék elegáns kész kosztümök, ruhák, köpenyek, bluzok és pongyolákban. Saját műhelyeiben méret utáni rendelések elsőrangu munkaerők által legfinomabb kivitelben a legkényesebb igényeknek megfelelően készülnek. Vidéki megrendelések pontosan eszközöltetnek.

NŐI GYÁSZRUHA KÉSZITŐ VÁLLALAT
Horváth és Halász
Budapest, Váczi-utcza 26. Párisi-utcza sarok.
Fekete kelmék, kész női ruhák, felöltők, keztyük, gyászkülönlegességek stb. dus raktára. Gyászruhák kivánatra 4 óra alatt készittetnek. Telefon 861

RÁCZ DÁNIEL
Női felöltők, angol kosztümök és alkalmi toilettek, blousok, pongyolák áruháza és műtermei
Sürgönyczim: „Roberácz“ *Telefon: 167-02.*
BUDAPEST, IV., Kigyó-utca 2. sz.

Fratelli Deisinger cégnél Budapest, Ferenciek-tere 1. (Királyi bérpalota)
Kávé * Tea * Rum.

Sneidig EGYENRUHÁKAT
olcsón és jó minőségben szállitanak
BLUM és TESTVÉRE egyenruha szállitók
Budapest, IV. Váczi-utcza 31—33. Piarista-épület.

Grünvald és Váhl
saját készitményü menyasszonyi kelengyék fehérnemüek és vászonáruk raktára. Különlegességek: Blousok és pongyolákban
BUDAPEST, IV. VÁCZI-UTCZA 26. Telefon 98

Papek József
utóda MELEG GÁBOR
böröndös és finom bőrárugyártó
Budapest, VIII. Rákóczi-ut 11.
Kizárólag jobb minőségü áruk.

Aranyvirág kitünő jó levélpapir discrét boritékkal. Kapható: SZÉNÁSY BÉLA papiráruházában Budapest, Ferenciek-tere 9.

ZSUFFA ISTVÁN ÉS TÁRSAI
angol gyapjuszövetek kereskedése
BUDAPEST, IV., Váczi-utcza 25. Piarista-utcza sarok.
Állandó nagy raktár elsőrendü angol-, skót- és irland szövetekben valamint selyem- és egyéb bélésárukban

Budapest szenzáczióját képezik
ELSNER OSZKÁR áruházai
főüzlet IV. Párizsi-utcza 3. sz. Koronaherczeg-utcza sarok.
Nagy választék szalagokban, csipkékben, jabots echarpe, shawlokban és mindennemü divatczikkekben.

Telefon 102—11. Telefon 102—12
NAGY IMRE virágnagykereskedő
Budapest, IV., Fővám-tér 5.
(a központi vásárcsarnok átellenében.)
A Czigány János czégnek évek óta kizárólagos tulajdonosa
Modern kertészeti telepem: **II., Pasaréti-ut 64.**

KERTÉSZ TÓDOR

Budapest IV., Kristóf-tér.

Football, athletika, lawntennis sport összes kellékei nagy választékban. Tenis raket javitást és ujra hurozást gyorsan elkészit

Holzer divatháza

Bpest, IV. Kossuth-Lajosu. 9.

Külön női fehérnemü osztály

Vászon és damasztáruk, házilag készitett fehérnemüek, a legszolidubb kivitelben - a legolcsóbbban - a rég bevált

VILCSEK VILMOS

kelengyeházban.

Budapest, IV. Kecskeméti-utcza 9.

A Münchengrätzi czipőgyár r. t.

BUDAPEST, IV., KOSSUTH LAJOS-UTCZA 15. szám.

nyári ujdonságok nagy választékban.

SUGÁR VILMOS

Budapest, IV. Deák Ferenc-utca 23.

(Deák-tér sarok)

Megérkeztek a nyári ujdonságok férfi és női szövetek selyem, bársony és flanellekben **dus választék.**

LIPCSEI VILMOS

RUHA, PONGYOLA és BLUZ
KÜLÖNLEGESSÉGEK ÁRUHÁZA

BUDAPEST, IV. KER. KIGYÓ-TÉR 4. SZÁM

Telefon József 55—85.

STEPANEK ANTAL

orvosi műszer-, kötszer- és orthopädiai gépek gyára. Budapest, Szentkirályi-utcza 49.

Készíti az összes orvosi műszereket és betegápolási cikkeket. Mint: műlábakat, támgépeket, sérvkötőket, haskötőket és görcsér elleni harisnyákat.

Szemere Gáspár szalag, csipke, hímzés, zsinór, paszomány, gyöngy, gomb, tü, fonal, csat, övek, csipkeszövetek, fémkelmék, ruhaselymek stb. kereskedése. Állandó raktár divatujdonságokban. TELEFON 118-11. **IV. Deák Ferenc-utca 13.**

Hölgyeket nem, de **férfinakat és fiukat tetőtől-talpig kifogástalan eleganciával öltöztet**

a Platschek Áruház

Budapest, IV., Károly-körut 28.

Elsőrendü minőségek. Szigoruan szabott árak. Kérjen árjegyzéket!

Radó József

bluz, ruha, pongyola női divatháza

Budapest, Ferenciek-tere 1. (Kir bérpalota)

JESCO a cipőipar csodája! Utólérhetetlen forma, elegánczia és tartósság tekintetében. Fél és magas czipők.

Főraktár: DEUTSCH ANTAL

Budapest, IV., Kecskeméti-u. 19.

SALZER J. PAPIRÁRUGYÁR

TELEFON: József 101—30.

készit legfinomabb pouder-dobozokat és parfüm casettáka csak a legfinomabb kivitelben. Külön osztály cukrász papir kellékek gyártására. (Gyártelep: VI., Lehel-utca 9.)

Városi iroda: **IV. Ferencz József-rakpart 15.**

NOEMI

SHAMPOON a legjobb fej- és hajmosópor

KISS LÁSZLÓ drogeria

IV. Veres Pálné-utcza 10

RADÓ ALADÁR

bluz- és pongyola divatáruháza

Budapest, IV., Kristóf-tér 6. szám.

LÁSZLÓ és FEKETE

NŐI- ÉS FÉRFI DIVATKELMÉK ÁRUHÁZA

Budapest, IV., Koronaherczeg-u. 14-16.

Régi magyar és osztrák

BÉLYEGEKET és GYÜJTEMÉNYEKET

lehetőleg eredeti boritékon

MAGAS ÁRON VESZ:

Neuberger S. bélyegkereskedő, Budapest IV. Károly-körut 6. szám.

VARGA SÁNDOR

füszer és csemege kereskedő

Budapest, VII., Baross-tér 20. (A szobor előtt.)

Ajánlja mindig kitünően felszerelt üzletét, mint szolid bevásárlási forrást. Elsőrendü csemegék, sajtok és gyümölcsök.

BETEGÁPOLÁS.

Az összes gyógykezelési eszközök, u. m. sérvkötők, haskötők, gummi görcsér-harisnyák, egyenestartók, testegyenészeti gépek, műlábak, műkarok, kötszerek, teljes gyermekágyas felszerelések, masszáló- és villamosgépek a legmegbizhatóbb minőségben csakis

Fischer Péter és Társa részv.-társ. czégnél

most IV. ker., Kálvin-tér 3. szám

szerezhetők be. — Most megjelent legujabb képes árjegyzéket kivánatra bérmentve titoktartás mellett azonnal küldjük.

Telefon József 19—24. Alapittatott 18 0

Stern József r.-t.

alapitva 1860.

Budapest, Kálvin-tér 1.

Divatkelmék, mosóáruk, selymek, sifonok, vásznak, férfi- és női-fehérnemüek, kötöttáruk és kész nőiruhák legelőnyösebb bevásárló forrása.

Neuwald Illés utódai könyvnyomda Bpest, VIII., Üllői-ut 48. Kiadótulajdonos: Balázsovich Zoltánné.

XXVI. évfolyam. Rákosszentmihály, 1926. vasárnap, julius 11. 28. szám.

RÁKOS VIDÉKE

TÁRSADALMI, KÖZIGAZGATÁSI ÉS KÖZGAZDASÁGI HETILAP.
RÁKOSSZENTMIHÁLY NAGYKÖZSÉG ÉS SZÁMOS EGYESÜLET HIVATALOS LAPJA.

Szerkesztőség és kiadóhivatal: Rákosszentmihály, Szentkorona-utca 37.

Megjelenik minden vasárnap.

Felelős szerkesztő: BALÁZSOVICH ZOLTÁN.

Előfizetési ár: Egész évre 120000. K
Fél évre: . . 60000. „
Negyed évre: 30000. „
Egyes szám ára 3000 korona
Hirdetéseket felvesz a kiadóhivatal.

Amikor az ifjuság ünnepel.

Irta: *Hild László*, áll. isk. igazgató.

Érzésben és gondolkodásban felemelő, erkölcsi és hazafias vonatkozásban magasztos versenyt látunk nap-nap után a társadalom ama rétegének irányitása mellett, kik az ifjuság nevelése körül fizikai és szellemi munkát nem kimélve, önzetlenül buzgólkodnak.

A közelmultban a polgári leány, majd a polgári fiu iskolák növendékeinek minden izében hazafias, erős nemzeti érzéstől lüktető előadásaiban gyönyörködött közönségünk, majd az elemi iskolák, a kis óvósok elragadó, bájos előadásai szereztek sok élvezetet, gyönyörüséget azoknak, kik szeretik a gyermekeket.

Ez a hazafias, nevelő munka folyik az iskolán kivül is a „Mansz“ leánycsoportjánál, a levente és torna egyesületekben. Mindenütt lázas, serény munka, nemes verseny, hogy melyik produkál szebbet, jobbat, melyik viszi el a győzelmi pálmát a másik elől.

Ha valaki kérdezné, miért e nagy felbuzdulás, megadja a feleletet az a szivünkbe markoló, sokszor könnyeket fakasztó gyermekelőadás, mely ártatlan gyermeki ajkakról küldi felénk a biztató, reménykeltő szót: „Ne féljetek, lesz még feltámadás!“ Elbuktunk, hogy ujra feltámadjunk. Ez a gigászi erőfeszités tehát a feltámadás jegyében indult meg iskolában és iskolán kivül.

A négy évi világégés után a nemzet hitében, erkölcsében meginogva csendes letargiába merült. A közöny, nemtörődömség lett urrá a lelkeken, mely bénitólag, sorvasztólag hatott társadalmi, kulturális, közgazdasági életünkre, mintha állami életünk vérkeringése csődöt mondott volna s ezért elnevezhetjük ezt az időt a nemzeti hanyatlás korának.

De a hosszu, dermesztő álom után jött a lassu ébredés. Az első napsugár jótékony melege közgazdasági, majd kulturális életünkben mutatta jótékony hatását. Ellenségeink porig alázhattak bennünket, megfoszthattak országunk kétharmadától, de nem ölhették ki belőlünk a szunnyadó nemzeti energiát, élni akarásunkat, nem foszthattak meg azoktól a szent hagyományoktól, melyek nemzeti erényeink voltak s mint ilyenek támasztották fel időről-időre az elbukott nemzetet.

Szálló-ige lett, hogy területi integritásunkat egyedül saját erőnkből, kultur fölényünkkel hódithatjuk vissza. Ennek a forrása pedig a jó iskola, éltetője pedig a jó tanitó, jó nevelő. A nemzet szeme e kettőn van, tőle várja visszaszerzését mindannak, mit elvesztettünk. Amikor tehát a gyermek megjelenik a szinpadon, a serdülő ifju a sportpályán, akkor a magyar jövőt mutatjuk be s ezt tesszük nem hiuságból, hanem, hogy élő hitet öntsünk a csüggedőkbe, bátorságot a kételkedőkbe, a haza sorsán aggódó lelkekbe.

Ne elégedjünk meg azonban azzal, hogy folytonosan azt állitjuk a gyermekek szemei elé, hogy kik a mai ellenségeink, kiket kell gyülölniök, hanem tárjuk fel előttük őszintén, mennyiben volt része nemzeti szerencsétlenségünkben magának a nemzetnek, a meghasonlás, pártoskodás, mint ásta sokszor a nemzet sirját, mint a költő mondja: „Hányszor támadt tenfiad, szép hazám, kebledre s lettél magzatod hamvvedre.“ A nemzet hibáit még a gyermek előtt sem szabad hazugságokkal kendőzni, mert nem tesz jó szolgálatot, nem hü fia a nemzetnek, aki letagadja a hibáit, gyengeségeit.

Ismerje meg a gyermek nemzetének erényeit, melyek naggyá tették, de ismerje meg hibáit is, igy nevelünk öntudatos, erőteljes, cselekvésre képesebb nemzedéket, mely nemzeti létünk biztos alapját megteremteni képes lesz.

A mi ünnepeink erkölcsi célokon kivül anyagi célt is szolgálnak. Egy kultur intézményt ugyanis ma már, sajnos, csakis a társadalom támogatására appellálva lehet fenntartani. Ezért is rendezzük a nyilvános iskolai ünnepélyeket, hogy az államnak segitségére siessünk az anyagiakban. Igy, a mily jóleső érzéssel tölt el bennünket ünnepélyeink erkölcsi sikere, épp oly jól esik, ha ez anyagi sikerrel is párosul. Ezért fordulunk hozzátok, kedves szülők, támogassátok az iskola hazafias, kultur müködését, mely önzetlenül szolgálja gyermekeitekben az egész nemzet, a haza érdekét.

Lapunk mai száma 8 oldal.

Credo zászlószentelés.

Fényes ünnepség tette felejthetetlenné Rákosszentmihálynak a mult vasárnapot. A Credo és az ifjusági kongregációk zászlószentelése messze kimagaslott a hasonló, egyébként is nagyarányu ünnepségek közül, holott pedig az eszme, amit ez a két szép, fehér zászló képvisel, egymagában is rendkivüli jelentőséget adott volna az ünnepségnek. A vasárnapi zászlószentelés azonban nem kisebb vendégekkel tisztelte meg községünket mint Auguszta és Magdolna kir. hercegnő és Gossmann Ferenc váci segédpüspök, akik megható és hálára kötelező szeretettel fáradtak el hozzánk és jóságukkal, közvetlenségükkel elragadták az ünnepély egész közönségét.

Megkapó volt az ünnep nagy körültekintést követelő, fáradságos rendezése, mely fényes diadala volt Taraba József doktornak, a Credo fáradhatatlan megalapitójának és elnökének, kinek legnagyobb érdeme volt annak rendezésében. Pompás idő kedvezett. A templom mellett ügyesen és izléssel állitották fel a lombsátor alatt az Ur oltárát, mellette a püspök széke állott emelvényen, szemben pedig a kir. hercegnők, kiséretük és a védnökök térdeplős ülőhelyei sorakoztak. A tüzoltóság ügyes eleven kötélkordont vont, a Credo tagjai tapintatosan segédkeztek a rendezésben. A templom előtt diszes diadalkapu várta a vendégeket, kik hagyományos pontossággal érkeztek. „Pontosság a fejedelmek udvariassága" mondotta XIV. Lajos. Az oltár és diadalkapu Pornói János kántor és Takács József sikeres müve volt. A püspököt Pichler plebános, Krenedits főjegyző, világi elnök, Taraba dr. és Nagy Piri a kongregáció prefektája fogadta. Ugyanők fogadták a gépkocsin pont tiz órakor érkező kir. hercegnőket, akiket Seefried Erzsébet grófnő és Thierry Ferenc báró sorhajókapitány kisértek. A kir. hercegnők igen kedvesen, nyájasan fogadták a néhány szavas, de meleg és lelkes üdvözlést, majd elfoglalták helyeiket. Megettük D'Orsay Olivér gróf, D'Orsay Mária grófnő, Paternosz István ezredes özvegye, Krenedits Sándor és felesége és Gergely dr. rendőrtanácsos foglalt helyet. Gossmann püspök gyönyörü beszédet mondott az oltár előtt. Lélekbemarkoló, lángoló szavakkal ecsetelte a kath. gondolat erejét és jelentőségét, mely a mai szomoru világban legfőbb reménységünk. Magyarország akkor lesz boldog, ha nem a tulmodern kultura hamis jelszavai vezetik, ha nem a pénzvágy üzi fiait, hanem elmenekülnek a kétségbeesésből és lelki fertőből Krisztus világába. Az Ő tanitását követik és keresztény módon élik tiszta életüket. Ennek a szebb jövőnek katonája a lelkes és gerinces, hatalmas férfitábor, mely a most felszentelt szeplőtlen zászló alatt tömörült. Majd az ifju kongreganistákhoz fordult és a lelkek hurjain játszva, könyfakasztó, szeretetteljes szavakkal dicsérte derék törekvéseiket és biztatta őket, hogy a helyes uton következetesen megmaradjanak. A rendkivül nagyhatásu beszéd után megáldotta a két szép zászlót.

A Credo zászlója finom, krémszinü lyoni selyemből készült. Keresztalaku felosztását müvészi rajzolat és zsinórdisz ékesiti. E lobogó közepén köralaku mezőben Szent Mihály arkangyal képe látható, amint legyőzi a sátánt. A levegős kép szinei élénkek, körirata: „Credo egyesület, Rákosszentmihály." Másik oldalán a Credo jelvény és Magyarország cimere, „Credo 1924." körirással. A lobogó ifj. Szabó József épitész remekmüve, kiváló szakértelmének és müvészi izlésének maradandó bizonysága. A budai Jó Pásztor apácák készitették. Az ifjusági kongregációk zászlaját a budapesti Örökimádás apácák készitették. Zászlóformáju, fehérselyem az anyaga. Egyik oldalát Szüz Mária szinesen himzett képe és „Mutasd meg, hogy anyánk vagy" felirás látható, a



Hajvágógépet csakis legjobb szaküzletemben vehet jól, minden nálam vásárolt tárgyért teljes szavatosságot vállalok. Hajvágó 0-ás vagy 3-as 70000 K. Bubi fejhez 1/10 m/m 120000 K. Legjobb „Frickó" beretva 27—28-as 50000 K. 119-es Dreszmann beretva 100000 K. Bármilyen angol beretva 120000 K. Felsorolt tárgyak köszörülését a legrövidebb időn belül készitem el. **Dreszmann Károly** ezüstkoszorus késes mester, Budapest, Erzsébet-körut 22.

Fleiszig Sándor szobafestő és mázoló
Elvállal ugy Budapesten, mint környékén szobafestő és mázoló munkát legjutányosabb áron. Alapitva 1900.
Rákosszentmihály Remény-utca 20. szám.

Figyelem! Füszer, csemege és felvágottak Nagy választék **husvéti tojások és cukorkákban,** déligyümölcsök, halak és sajtokban. „Törley pezsgők. „Hobe", Zwack és Braun likőrök. — **Borárak:** 1 liter uj fehér 8000, Gyöngyös Visontai Ó 10000, nemes kadar 10000, fehér asztali 12000, Móri ezerjó 13000, furmint 16000, Egri bikavér 16000, Tokaj hegyaljai „Ó" fehér Tállyai 18.000, Tokaji asszu és pecsenye borok az Országos Minta pince és Váci Püspöki borok a legolcsóbb napiárban eredeti Markneukircheni hegedü hurok és alkatrészek, **Dohánytőzsde.** — M. kir. Osztálysorsjegyek elárusitása, **KERNER EMIL** kereskedőnél, Rákosszentmihály, Rákosiut 68. **Telefon 15. szám.**

Telefon 79—33. ***Női kalap-különlegességek*** *Telefon 7 -38*
Virányi J. *női kalap gyára. Kalapformázás festés és diszités elfogadtatik.*
Budapest, IV., Ferenczieh-tere 3. szám.

Ha meg vagy elégedve szólj másnak is.
Ha nem vagy megelégedve — szólj nekem.
Kirschner József sütőmester
SASHALOM: THÖKÖLY-UT 21.
Elárusitó hely: Rákosszentmihály: Ferenc József-tér
Ajánlja mindenkor friss és elsőrendü áruit. — Pompás házikenyér, péksütemények.

RIPKA KÁROLY
kárpitos és diszitő Rákosszentmihály,
LECHNER LAJOS-UTCA 23. Toros-utca sarok.
Specialista az angol bőrbutorok készitésében, javitásában és festésében. Vállalok minden e szakmába vágó munkálatokat. Kárpitos butorok részletfizetésre kaphatók.

Ön kedvező részletfizetési
feltételek mellett vásárolhat vagy rendelhet
átmeneti és tavaszikabátokat
férfi, fiu és leánykák részére, **tiszta gyapjuszövetből** a legjobb kivitelben, az országszerte ismert és ujból megnyilt (a volt Kossuth Lajos-utcai)
Wolf ruhaáruházában
most IV., Gerlóczy-utca 1. szám.
Külön mértékszerinti szabóság. Külön gyermekruha osztály. **TELEFON: 124—59.**

Seffer Antal Alapitva 1878. Telefon 15-56.
tornaszerek és sporteszközök gyára
iroda és raktár:
Budapest, Kammermayer Károly-u. 3.
GYÁR: SASHALOM.
NYUGÁGYAK gőrölt keményfából I-a lenvászonnal boritva, kényelmes karfákkal K. **140.000**

másik oldalon pedig a Szentségtartó és „Üdvözlégy Oltári Szentség.“

A püspök beszéde után a zászlóanyák, a püspök és a védnökök beverték szegeiket, majd a püspök fényes segédlettel ünnepi szentmisét mondott, mely alatt a Credo énekkar Pornói János vezetése alatt és a kongregáció énekkar özv. Balla Ignácné vezetése alatt igen szép énekeket adott elő nagy hatással. Mise után Taraba dr. igen ügyes, rövid és tömör beszédben üdvözölte a Credo nevében Auguszta kir. hercegnőt és mondott köszönetet, hogy a zászlóanyai tisztet elfogadta. Magdolna kir. hercegnőt a kongregánisták nevében Nagy Piri üdvözölte költői lendületü beszédben. A püspöknek Krenedits Sándor mondott lelkes és tartalmas beszédben köszönetet, mire a püspök igen kedves közvetlenséggel válaszolt. Felemlitette, hogy Rákosszentmihályhoz kitörülhetetlen emlék füzi: amikor a bolsevizmus legjobban dühöngött, akkor jött el ide, hogy a bérmálás szentséget kiszolgáltassa és itt hithü, lelkes, hazafias férfiakat talált, akikben méltán öröme telt. Az egyesületek zászlószegbeverése következett ezután. A budapesti központi Credo egyesület szegét Körösi Henrik dr. miniszteri tanácsos verte be, a községét Kecskeméthy Vince biró és sorban utánuk vagy tizenkét egyesület és testület. Auguszta kir. hercegnő jelmondata volt: Erőd legyen a hit. A zászlórud csaknem megtelt szeggel a tagok és hivek áldozatkészségének beszédes jeléül.

A magas vendégeknek szép virágcsokrokat nyujtottak át, majd az uj plebániára vezették őket, hol kedves, fesztelen villásreggelin vettek részt. A kir. hercegnők jó ideig nyájasan társalogtak itt, majd a tömeg viharos éljenzése közben eltávoztak, felejthetetlen, kedves emléket hagyva maguk után. A püspököt és a papságot Krenedits főjegyző, az egyházközség világi elnöke látta vendégül ebéden, honnan a püspök, ki egyéni szeretetreméltóságával valósággal elbájolt mindenkit, teljes megelégedését kijelentve, azzal távozott, hogy ezt a napot is kedves emlékei közé foglalja.

A zászlószegekért hatalmas összeg gyült egybe és számosan támogatták azonkivül is az ünnepély ügyét adományaikkal. A többek között Pintér Gyula a reggelit, Országh József a kifliket ájándékozta. Molnár P. József autót kölcsönzött, ifj. Orsay József és Kamecker Alajos pedig a zászlóhoz adtak részeket, Bejczy József és Kapcsos József kertészek pedig a szép és izléses virágcsokrokat adományozták.

Este szorongásig megtelt a kaszinó diszterme közönséggel a „Három testőr“, Herczeg Ferenc vigjátéka előadására, melynek sikere a kiváló rendező, Szlavkovszky Sándor és hüséges segitő társa, ifj. Szabó József érdeme. Remek szinpadi diszleteket készitettek, amelyek meglepték és elragadták a közönséget. A darab előtt Szlavkovszky Horkay Béla „Credo“ cimü versét szavalta igen szépen és lelkesen. A vers, melyet izző hit és vallásos rajongás hat át és sikerült előadása egyaránt nagy hatást tett. Herczeg Ferenc darabján igen jól mulatott a közönség. Nagyon jó rendezésben és szorgalmas készültséggel és ambicióval játszották a fiatal mükedvelők, kiknek élén természetesen Szlavkovszky Sándor haladt nagyhatásu, következetesen keresztül vitt, jóizü komikumban bővelkedő és érdekesen egyéni alakitásával. Hiven járt nyomában valamennyi társa. A finom, distingvált Hora Vali, a tehetséges, kedves Gácsér Ibi, aki tulajdonképen Mária és a szép Tichy Etus, kinek kisebb szerep jutott ezuttal. Kersmann József meglepő haladásáról adott tanubizonyságot és frissen, buzgalommal birkózott meg nehéz feladatával. Nagyon jó volt Fábián József, Mucsi Gábor, Marton János és József, Gávay Béla, Orbán Antal, Halada László, Berger Péter, Németh István, Szanyi János. A közönség igen sokat tapsolt, ünnepelte a szereplőket, főként pedig a fáradhatatlan Szlavkovszky Sándort és Taraba József drt., a ki az előadás végén meleg szavakkal mondott köszönetet a szép estéért szereplőknek és közönségnek egyaránt.

HIREK.

A váci püspök körlevele Szent Ferenc centennáriuma alkalmából. Hanauer A. István váci megyéspüspök legujabb körlevele élén közli XI. Pius pápa enciklikáját, amelyet Szent Ferenc halálának idei hétszázados évfordulója alkalmából adott ki és amelyben a pápa az egyház e nagy szentjének érdemeivel foglalkozván, azzal az óhajtással fordul a világ püspökei utján a papsághoz, hogy a szószékről oktassák ki a hiveket Szent Ferenc tiszteletére, akinek jubiláris halálévfordulóját ájtatosságok tartásával üljék meg és tegyék feledhetetlenné, hogy ezen a réven annyi kegyelemben részesüljön ezidén a katholikus világ, hogy Szent Ferenc idei jubileuma örökké emlékezetes esztendeje maradjon az egyháztörténelemnek. A váci püspök felhivja papjait triduumok és egyéb ájtatosságok tartására és ezáltal a katholikus élet felébresztésére és megerősitésére.

Képviselőtestületi közgyülés. Rákosszentmihály képviselőtestülete legutóbbi közgyülésén Vedres Béla pestujhelyi esperes plébános, megyebizottsági tag elnökölt, mivel az 1924. és 1925. évi zárószámadásokat vizsgálták felül. A képviselőtestület valamennyi számadást észrevétel nélkül egyhangulag jóváhagyta, mire az elnöklést Kecskeméthy Vince biró vette át és Krenedits Sándor főjegyző előterjesztette a póttárgysorozatot. Egyhangulag megszavazták a polgári fiu iskola számára kért száz milliós kölcsönt a községi kölcsön később felhasználandó része terhére. A kormánytól engedélyt kérnek 5 és 3 százalékos pótadó kivetésére, hogy abból az államkincstár követelését fedezhessék. Az italmérő engedélyek számának néggyel felemelését elhatározták. Az 1924. és 1925. évi, most jóváhagyott zárószámadások helyszini felülvizsgálását és arra Karla Gyula számvevő kiküldését kérik. Végül honossági és illetőségi ügyeket tárgyaltak.

Ref. kulturestély. Szombaton, julius hó 10-én d. u. 5 és este 7 órakor a Világmozgó helyiségében a ref. egyház javára nagyszabásu kultur-estélyt tartanak. Közreműködnek: Imaóka Dsuicsiró tókiói japán egyetemi tanár, aki magyar nyelven nagyszabásu előadást tart a nippon-japán világról, mozgó és szines vetitett képek bemutatásával. Móricz Pál iró; a Petőfi Társaság r. tagja, aki Imaóka professzorról tart előadást. Székelyné Tóth Sári operaénekesnő, zongorán kiséri: Zeitler Etelka zongoratanárnő. Budaházy Fehér Miklós országos hirü hegedümüvész, zongorán kiséri: Szollás Magda zongoramüvésznő. A délutáni előadáson bemutatásra kerül: Az élet tékozlói c. hatalmas film. Két lélek vándorlása a földön és tul a földi életen 10 felvonásban. — A filmet a rákosszentmihályi szalonzenekar kiséri. Belépésre kizárólag a müsor jogosit A müsor ára: d. u. 10.000 kor., este 15.000 kor. Az estély védnökei: Dr. Réthey Ferenc ny. főispán, Dr. Jeney Aladár m. kir. ügyészségi alelnök, Kecskeméthy Vince községi biró, a ref. egyház tb. főgondnoka. Rendező bizottság: Elnök Móricz Pál iró. a Petőfi társ. r. tagja, alelnökök: Bognár János és Béky Béla.

Választmányi ülés. A Nagykaszinó választmánya mult szombaton tartotta Krenedits Sándor elnöklete alatt rendes havi ülését. Csuka Aladár pénztáros jelentését a második évnegyed pénztári forgalmáról tudomásul vették, s a kuglizó bevételéből a pálya jókarban tartásáért Kiss Sándor üzletvezetőnek 10 százalék haszonrészesedést állapitottak meg. Elhatározták, hogy a Credo egyesület zászló szentelő ünnepélyén résztvesznek, a szöget 100.000 koronával megváltják, s beverésével Molnár Gyula igazgatót bizzák meg. Szende Sándor ny. főállatorvos kilépését tudomásul vették, s dr. Szabó Jenő orvost, Kabay János gyógyszerészt és ifj. Mucsi Gábor tisztviselőt rendes tagnak felvették. A jegyzőkönyvet Blesz Ferenc és id. Szabó József hitelesitették.

Kitünő asztali fehérbor „O“ 1 liter 12 000 kor. Kernernél, Rákosi-ut 45.

Évzáró hangverseny. Özv. Balla Ignácné ének- és zeneiskolájának hangversenye ez évben is szép és emlékezetes sikert aratott. A zeneiskola növendékei valamennyien haladók s a kiváló vezetés már eddig is magas nivóra, meglepően érdekes önállóságra vezette őket, s nem egy közülök szép művészi jövő előtt áll. A hangverseny programmja is igen értékes volt. Sorrendben Szentmiklóssy Babyt kell először megemlitenünk, aki Offenbach: Hoffmann meséiből művésziesen adott elő részeket, hatásos volt Tarnay „Fehér ház" c. müdala is. Malz Edith egy Schubert-dalt adott elő, mély és tiszta átérzéssel, izléssel. Balla Gréti Straussnak, Scottnak és Tarnaynak egy-egy darabját játszotta minden árnyalatnak finom érzékeltetésével, különösen a tiszta, szép pianók hatottak finoman. Brust Manci nemes csengésü koloraturája hasonlóan klasszikus feladatot oldott meg. Igen nagy sikere volt Ewoldt Amandának, ki Poldini zongoradarabot interpretált fejlett művészettel. Schirger Lajosné igen szép énekének hatása igen nagy volt. Technikája, rutinja, meleg, csillogó, behizelgő hangja, megfogta a közönséget. Méltán említhetjük mellette a szép megjelenésü Schöntag Lujzát, aki művésziesen kidolgozott Senta áriájával nagyszerüen érvényesült. A zongora produkciók hasonlóan sikerültek. E részben is igen sokan árultak el kiváló tehetséget, igy Krausz Stefi, Balla Greti, Szentgyörgyi Pál, Gáti Amadé, Steiner Lili, Weisz Rózsi, Mabi Gyuri, Varga Rózsi, Pálfi Mihály, Belloni Gizi, Róna Erzsi. A legkiválóbbat ezek mellett mégis Szlannár Dalma ritmikus, preciz játéka, Szentmiklóssy Baby ügyes, szines előadása és Baán Edit nivós zenei talentuma nyujtotta. A zongoraszámok középpontjában a kivételes tehetségü Schwarcz Klári állott, ki nagy zenei kulturájával a közönség teljes elismerését érdemelte ki. A tartalmas, szép vizsgálati előadás Mozart „ABC" zenei tréfájával végződött.

Ifju bajtársak mulatsága. A Turul M. O. T. E. Lehel-gárda rákosszentmihályi Szent László törzse, mely néhány sikeres mulatság rendezésével ismertté tette már magát községünkben, julius 31-én ismét a közönség elé lép és vidám nyári mulatságot rendez a „Vén fiuk" vendéglőben. A müsoros estélyen többek közt fellép dr. Ungár Gyuláné Papp Katinka, ki a napokban érkezett haza Kolozsvárról, továbbá Matheidesz Alisz, Szánthó Mária, a füttyös, táncos Novotny Miklós és mások. Előadás után, mint már erről a lelkes fiatal gárdáról ismeretes, vidám táncmulatság következik, természetesen kivilágos kivirradtig. Belépő dij 15000 K.

A Mansz. dalkar szünete. A rákosszentmihályi Mansz. dalkara nyári szünetet tart és müködését csak szeptemberben kezdi meg ujra, amikor meghivókkal értesitik a tagokat. A dalkar kiváló karnagya, Weinzierl Gitta is megkezdi nyári pihenőjét és a saját zeneiskolájának eredményes tanfolyamát julius 15-én befejezi, s néhány heti üdülésre Egerbe utazik, hogy augusztus végén ujult erővel foghasson nemes munkájához.

Köszönetnyilvánitás. Ez uton mondunk hálás köszönetet a Rákosszentmihályi Ipartestület vezetőségének, jó barátainknak és ismerőseinknek, amiért szeretett Jancsink elvesztésével minket ért fájdalmunkat szives részvétükkel enyhitették és felejthetetlen fiunkat utolsó utjára elkisérték.

Kiss Lajos és neje.

Kongreganisták Mohácson. A helybeli leánykongregáció háromnapos kirándulásra utazott Mohácsra. A kirándulókat Pichler István plébános és dr. Bartha Borbála sashalmi igazgató vezetik.

Gummi haskötők, gummi harisnyák, gummi sérvkötők, mülábak, egyenestartók, suspensorok, irrigatorok, hygienikus gummiáruk, Betegápolási czikkek legnagyobb választékban kaphatók: **Weszely István és Tsa utóda** cégtulajdonos:

Nagy Károly Frigyes

Budapest, IV. Apponyi-tér 1.

Valódi **Hollandi Három Király Tea**

a legjobb vértisztitó szer.

Óvakodjunk utánzatoktól; az eredeti készitmény kapható:

Neruda Nándor-nál **Budapest, IV. kerület, Kossuth Lajos-utca 10.**

Valódi amerikai White fogkrém.

NŐI GYÁSZRUHA KÉSZITŐ VÁLLALAT

Horváth és Halász

Budapest, Váczi-utcza 26. Párisi-utcza sarok.

Fekete kelmék, kész női ruhák, felöltők, keztyük, gyászkülönlegességek stb. dus raktára. Gyászruhák kivánatra 4 óra alatt készittetnek. Telefon 861.

RÁCZ DÁNIEL

Női felöltők, angol kosztümök és alkalmi toilettek, blousok, pongyolák áruháza és mütermei

Sürgönyczim: „Roberácz" Telefon: 167-02. *BUDAPEST, IV., Kigyó-utca 2. sz.*

Fratelli Deisinger cégnél Budapest, Ferenciek-tere 1. (Királyi bérpalota)

Kávé * Tea * Rum.

Sneidig EGYENRUHÁKAT

olcsón és jó minőségben szállitanak

BLUM és TESTVÉRE egyenruha szállitók

Budapest, IV. Váczi-utcza 31—33. Piarista-épület.

Grünvald és Váhl

saját készitményü menyasszonyi kelengyék fehérnemüek és vászonáruk raktára. Különlegességek: Blousok és pongyolákban

BUDAPEST, IV. VÁCZI-UTCZA 26. Telefon 98

Aranyvirág kitünő jó levélpapir discrét boritékkal. Kapható: SZÉNÁSY BÉLA papiráruházában **Budapest, Ferenczieк-tere 9.**

ZSUFFA ISTVÁN ÉS TÁRSAI

angol gyapjuszövetek kereskedése

BUDAPEST, IV., Váczi-utcza 26. Piarista-utcza sarok.

Állandó nagy raktár elsőrendü angol-, skót- és irland szövetekben valamint selyem- és egyéb bélésárukban

Budapest szenzácziőját képezik

ELSNER OSZKÁR áruházai

főüzlet IV. Párizsi-utcza 3. sz. Koronaherczeg-utcza sarok.

Nagy választék szalagokban, csipkékben, jabots echarpe, shawlokban és mindennemü divatczikkekben.

NÁDAS női kézi munka és rajzmüterme

Budapest IV., Petőfi Sándor-utcza 11. sz.

DIJTALAN SZEMORVOSI VIZSGÁLAT d. e. ½12-1-ig, d. u. 4-6-ig. „REFRACTIO" speciális látszerészeti intézet Budapest, IV. Szervita-tér 6.

LAUFFER TIVADAR-féle BELVÁROSI

kölcsönkönyvtár

Budapest IV. ker., Váczi-utcza 19. szám.

Magyar — német — franczia — angol müvek.

Halálozások. Rauscher György látszerész, Rákosszentmihály igen régi, széles körben ismert lakosa, nyolcvankét éves korában csendesen elhunyt községünkben Rauscher bácsi — mindenki igy nevezte évtizedek óta, — feleségével és sógoraival, a Libál testvérekkel és a hires vállalkozó Weiss Gyulával telepedett meg a kezdetleges időkben Szentmihályon. Csendes, visszavonult életet élt munkájának és családjának. tf lóvasuton, a vicinálison mindenki ismerte a kedves zsörAölődő öreget, ki már talán harminc esztendővel ezelőtt is vehérhaju öreg volt és mindig békételen, aki egész uton a kasutat, a drágaságot, a közviszonyokat szidta. Pedig ez a kis zsörtölődés csak apró passziója lehetett az igazában szelid lelkü, igen becsületes és jószivü Rauscher bácsinak, aki késő öregségében azzal lepte meg ösmerőseit, hogy fájdalmas özvegységre jutván, ujra megnősült és apává lett. Még néhány napja fürgén járkált az utcákon apró dolgai után, aztán egyszer csak gyengeség lepte meg, két napig feküdt és csendesen elaludt Nyolcvan éven felül ilyesmi meg szokott történni az emberrel, de elmulása akkor is fájó sebet ejt a lelkeken. A régi Szentmihály egy eleven köve hullott ki ismét Rauscher bácsival, odaát, a tulsó parton pedig ismét együtt van a nevezetes triasz: a törhetetlen energiáju Weiss Gyula és két hüséges munkatársa: Gradl Adolf és Rauscher György. Rauscher bácsit a szentmihályi temetőben helyezték örök nyugalomra. — Ugyancsak régi szentmihályi, szintén „József főherceg-telepi“ család gyásza Durdik Károly halála, kit negyvenkilenc éves korában, sulyos betegség után ejtett hatalmába a csontujju kaszás. Egykori ismert polgártársunk Durdik József fia volt; özvegy édesanyja most is itt lakik vejével, Partsch Ferenc volt főhadnaggyal, ki sógorát gyászolja az elhunytban. — Mélységes bánat érte derék helybeli polgártársunkat, Kiss Lajost és feleségét Jancsi fiuk korai elvesztésével. A megboldogultat a helybeli temetőben temették Az engesztelő szentmise áldozatot lelkiüdvéért julius 12-én mutatják be templomunkban.

A Faluszövetség kiállitása Gödöllőn. A gödöllői járási közmüvelődési egyesület és a Faluszövetség augusztus 5—10-ig gazdasági és ipari kiállitást rendez Gödöllőn. A kiállitás fővédnökei Horthy Miklós kormányzó és neje, József, Albrecht és József Ferenc kir. hercegek.

Autószerencsétlenség Kaufmann Kristóf soffőr a Kerepesi uton autójával egy fának hajtott. Az összeütközés oly erős volt, hogy a soffőr kieselt a kocsiból és sulyos sérüléseket szenvedett. A mentők szállitották a Szent Rókus kórházba.

Fényképek a Credo ünepélyről. A Credo zászlószentelés ünnepéről sikeres fényképfelvételeket készitett Stróbl mester, a jeles fényképész. A képen a kir. hercegnők, a püspök, a zászlók, dalkör stb. láthatók. Képek kaphatók a plebánia-hivatalban vagy Taraba doktornál, a Credo elnökénél. Ára darabonként 15 ezer korona.

SASHALMI HIREK.

Rovatvezető: **Zagyva József.**

Tüzoltóverseny. Julius 4-ikét aranybetükkel irják be Sashalom történetébe. A sok üröm között egy kis öröm is ráfér erre a törekvő községre. Tüzoltóink ünneppé avatták ezt a napot. Öt éves fennállás, öt éves eredményes müködés, 100 és 100 milliós értékü beszerzés, saját szertár és oktatóhelyiség: mind kiáltó tanubizonyitéka az összetartó testvéri munkának, mind azt bizonyitja, hogy a tisztikar és legénység bizalomteljes ragaszkodással haladt a fáradhatatlan buzgalmu parancsnok, Somogyi Jenő megjelölte uton. Reggel a testületek és előljáróság ünnepi diszben várták a vendégeket, Agorasztó Tivadar dr.-t, Pestvármegye alispánját, Némethy Jenő közp. főszolgabirót, Csilléry Andrást, a vármegyei tüzoltószövetség alelnökét, Dr. Dabassy várm. tüzrendészeti főfelügyelőt. A 2-ik m. kir. honvédgyalogezred zenekara hangjai mellett diszmenetben kalauzolták őket a testület helyiségébe. A menetben az ipartestület és Postás-kör zászlóval vonult fel. Tizenegy község önkéntes tüzoltótestülete vett részt a versenyben, nevezetesen: Kispest, Csepel, Szigetszentmiklós, Rákosszentmihály, Nagykörös, Pécel, Rákosliget, Vecsés, Pestujhely, Rákoskeresztur és Cinkota. Gyönyörü látvány volt az együttes felvonulás, katonai menetelésben. Féltiz órakor tábori mise volt, melyen a 2-ik honvédgyalogezred zenekara játszott lélekemelő régi egyházi énekeket. Mise után az 5 éves jubiláris érmek kiosztása és 19 legény fogadalomtétele. Az ünnepély fényét emelte a postás énekkar szép összhangu, rég

Pénzt azonnal folyósittat: házakra, villákra előnyös feltétel mellett. **BREUER MIKSA BUDAPEST** VII., Aggteleki-u. 2. Telefon J. 9-63. Megbeszéléshez telekkönyv szükséges.

Angol és francia női szabászatra tanit, a legfinomabb munkákat jutányos áron készíti tanulólányokat felvesz **Schöntag Lujza** **Rákosszentmihály Regele János-u. 7.** **Értekezés magyar és német nyelven.**

Megnyilt a Rákosszentmihályi uszoda
Forrásviz. Délelőtt 8—12, délután 2—8 óráig.
József-utca 61. szám.
Fürdőruha kapható. — Manikür, pedikür. — Cukrászda.

Vas és rézbutor, kerti butorok, szalag-sodronyágybetétek legjobbak és féregmentesek. Laposra hajtható szőnyeg- és sodronyos vaságyakat olcsón szállit **Prohászka-gyár** VI., Gróf Zichy Jenő-utca 46. szám Fiók Üllői-ut 9. sz.

Jelzálogkölcsönöket 1 évi időtartamra lakóházakra ad becsérték 25 százaléka erejéig, előnyös feltételek mellett közvetit a Rákosszentmihályi takarékpénztár r. t. Kellékek: telekkönyvi kivonat, tüzbiztositási kötvény és folyó évi dijnyugta.

Bokaszoritó KELETIJ. orvosi műszer és testegyenesitő gépek gyára **harisnya**
Budapest, IV. Petőfi Sándor-utca 17.

Női felöltők, estélyi és utcai ruhák
meglepő olcsó árakon
REICH HENRIK czégnél
Budapest, IV., Egyetem-u 9.

Tetőtől talpig ruház az ujból megnyilt
TULIPÁN gyermekotthon áruház
Raktáron vannak az összes **gyermekruházati cikkek** (csecsemőtől 18 éves korig) **igen jutányos árakban. Izlésben minőségben, megbizhatóságban** **DARVAS** cég a régi!
UJ HELYISÉGE:
IV. ker., Apponyi-tér 5. szám.
Belvárosi Takarékpénztár épület.

PÉNZKÖLCSÖNT
kizárólag pestkörnyéki házra, villára, épitkezésre szolid feltétel mellett **75 millióig** azonnal folyósitunk.
OBJEKTUM részvénytársaság
VII. Erzsébet-körut 27. I. 1/a.



Földváry Imre
férfidivat fehérnemü és kalapraktárai
ugyanott
Feisthammel és Földváry
angol férfiszabósága
Budapest, Kossuth Lajos-u. 18. és Rákóczi-ut 7.
Köztisztviselők a napiárból 10% kedvezményben részesülnek

betanult „Bus magyarok" cimü irredenta dal preciz előadása. Mise után a 2-ik honvédzenekar hangjai mellett vonult a megszaporodott menet a testület szépen feldiszitett diszteremébe, a Schuszter-féle vendéglőbe, hol Kovács Márton elnök meghatott szavakkal nyitotta meg a diszközgyülést. Somogyi Jenő parancsnok beszámolót tartott a testület megalakulásáról, fejlődéséről és müködéséről. A testület 1921. évi március hó 5-én alakult meg 34 lelkes polgár támogatásával és 13 müködő taggal kezdte meg müködését. Ugy a tisztikar, valamint a legénység nyári és téli ruhával rendelkezik. A felszerelés elsőrangu. A környék első testülete, mely felszerelt mentőkocsival is rendelkezik. Tüzhöz 16-szor vonultak ki, vizáradáskor mentőmunkálatokhoz 6 esetben, házösszeomláshoz 8 esetben, első segélyt nyujtottak 8 esetben, betegszállitást végeztek 6 esetben. Tartottak 157 gyakorlatot, 83 elméleti oktatást, mulatság-, szinház-, moziszolgálatot 514 esetben. Résztvettek egy versenyen, honnan győztesen 2 dijjal tértek meg, vidéki zárógyakorlaton résztvettek 24-szer. A község és polgárság részéről eléggé megfelelő támogatásban részesültek; Cocron Jakab vészszirénával ajándékozta meg a testületet, Goldberger Henrik mentőtáskákkal, Járóka Antal nagyban elősegitette a bontóeszközök és csákók beszerzését. Csilléry András szövetségi alelnök az elismerés szavaival adózik ennek a fiatal, de erőteljes testületnek, kiváltképen lankadatlan buzgalmu parancsnokának. Isten áldását kéri további müködésükre. Zankó Antal közp. járási tüzfelügyelő, mint közvetlen szemlélő, nem első izben állapitja meg örömteljes megelégedéssel ennek a fegyelmezett csapatnak sikeres müködését, alkalma volt igen sok esetben gyönyörködni a katonai pontossággal végrehajtott gyakorlataikban, s mint példaképet állitja a járási testületek elé, a bajtársi együttérzés és összetartás példájaként. Garfunkel József, a Ház- és Telektulajdonosok Egyesületének agilis alelnöke, a tőle megszokott tartalmas beszédben, ékes szavakkal üdvözölte a jubiláns testületet és átadta az Egyesület két müvészi kivitelü plakettjét, egyet, mint a verseny első diját, a másikát, mint a Sashalmi Tüzoltótestület ötéves fennállását megörökitő ajándékot. A diszebéd alatt Sashalom legifjabb tüzoltója, a nyolcéves kis Kovács Tibi értelmesen és bátran szavalta el dr. Karikás egri alparancsnoknak ez alkalomra irt „Jubileum" cimü, költői értékben gazdag, szép versét. A diszebéden emelkedett hangu, tartalomban gazdag értékü pohárköszöntők hangzottak el. Utána az összes testületek diszmenetben vonultak fel a honvéd zenekar kisérete mellett a sporttelepen megtartott versenyre. D. u. 2 órakor érkezett meg Vecsés község önkéntes tüzoltó testülete saját fuvószenekarával, zászló alatt. A versenyt fél 3 órakor nyitotta meg Rszentmihály és Rákosliget tüzoltótestülete. Megkezdődött a versengés a dijakért, a felvonult testületek egymást igyekeztek felülmulni. A közönségnek nemes élvezetben volt része ily szép, preciz, mintaszerü gyakorlatot nem egyhamar fognak látni. Ugy a vezénylés, mint a gyakorlat példaszerü volt, lelkes tapssal honorálta a közönség a perzselő napon végrehajtott szép gyakorlatokat. Ki kell emelnünk Kispest és Pestujhely szépen felruházott leventecsapatát. Sashalom példát vehetne róla s a közönség ily célra is megnyithatná erszényét. Az öt órás verseny alatt a vecsési tüzoltózenekar szórakoztatta a közönséget és késő estig együtt maradt a társaság. A verseny eredményét fél 8 órakor hirdette ki a zsüri elnöke dr. Dabassy tüzrendészeti főfelügyelő. A testületek oszlopokba felállva, feszült figyelemmel várták az eredményt. Az első dij nyertese Péczel, második Nagykörös, harmadik Pestujhely mozdonyfecskendő szereléssel. Kocsifelszereléssel első Rákosliget, második Rákosszentmihály, harmadik Vecsés. Legjobb vezénylésért, első dij Reviczky szakaszparancsnok Kispest, második Fehér Mihály szakaszparancsnok Rákosliget. Elismerő oklevelet kaptak: Szigetszentmiklós, Rákoskeresztur, Csepel, Czinkota. Leventeérmet Kispest és Pestujhely kitünő levente tüzoltói. Utána az elnökség előtt diszmenetben vonultak el a katonai fegyelmezettségü csapatok, mely alkalomból Herein Imre rákosszentmihályi parancsnok gyönyörü csapatát lelkesen megtapsolták. Este a Schuszter-féle vendéglőben szépen sikerült táncmulatsággal fejezték be a feledhetetlen, szép napot, mely a kora reggeli órákig együtt tartotta a jókedvü közönséget.

Képviselőtestületi gyülés volt julius 6-án a központi iskolában. Bauer Károly h. főjegyző terjesztettel elő a tárgysorozatot, melynek legérdekesebb pontja az elemi iskolák és ovódák épitése, mely, a főispán táviratából itélve, az állam részéről befejezett dolog. Ez ügyben Bauer Károly h. főjegyző és Járóka Antal biró a képviselőtestület megbizásából megjelennek a főispán előtt, a hol részletekről tárgyalnak.

Mende Pál BUDAPEST IV., VÁCZ-U. 11. férfi- és női divatáru különlegességek.

Tüzifa: elsőrendü bükk, kapható **valódi porosz szén** versenyképes áron. A megrendelést saját lovaimmal **házhoz szállitom.** Uj vállalatomat a t. közönség szives pártfogásába ajánlom. **KLEIN JÓZSEF** Rákosszentmihály, Remény-utca 21. sz.

A Cinkota Hév. Budapest Kerepesi-uti állomáson levő **Cukorka árusitás** tisztelettel ajánlja tisztán kezelt cukorka- és csokoládé különlegességeit. Rendkivül olcsó árak. Szives támogatást kér **Rosner Hugó.**

Pénzt folyósit fedezet mellett, átvesz magas kamatozással a békebeli Mezey Bank és Pénzváltó Üzlet hitelosztálya Budapest IV., Magyar-utca 3. (Kossuth Lajos-utca sarok.)

MAGYAR CONFEKTIO MÜVEK R. T. :::: Ezelőtt: **UNGÁR LIPOT BUDAPEST,** IV., KOSSUTH LAJOS-UTCZA 2.

Mérő czipők legszebbek, legjobbak és legolcsóbbak MÉRŐ L. ÉS TÁRSA BUDAPEST, KORONAHERCZEG-UTCZA 1.

BENCZE czipőszalon Budapest, IV., Bécsi-utcza 5. szám. Félemelet

Kemény Kallós selyem-, szövet- és női-divat áruháza Budapest, IV. Kossuth Lajos-utca 2 szám.

Figyelem! Szent István Portersör. Mohai Ágnes forrásviz minden jobb vendéglőben és fűszerüzletben kapható. Üditő és felfrissitő hatásuak.

Belvárosi kávéház Budapest, Apponyi (volt Kigyó) tér Elsőrangu italok. Egész nap kitünő meleg konyha. Külön termek. Figyelmes kiszolgálás. **Rónai Miklós és Tsa**

„LUX" DROGÉRIA KAMARAI SZÁLLITÓ **BUDAPEST, VIII. MUZEUM-KÖRUT 5. SZÁM.** Gyógyáruk, vegyszerek. kozmetikai cikkek legelőnyösebb bevásárlási forrása,

Legfinomabb Stearin- és viaszgyertyák, tömjén, mécsesek kaphatók házi és templomi használatra **Ecclesia egyházmüvészeti és áruforgalmi r.-t.** cégnél, **Budapest, IV., Váci-utca 59 sz.**

A főváros legelegánsabb és legdusabb **automobilraktára** **LAURIN és KLEMENT** részvénytársaság vezérképviselete **Budapest, VI., Andrássy-ut 10**

Scheiber ruhák, bluzok, aljak legszebbek, legjobbak **IV. EGYETEM-U. 7.** és legolcsóbbak.

Értesítő. Tanulmánynak beillő szép munka a polgári iuiskolánk négy éves beszámolója, örömmel olvasom s alkalmilag részletesen méltatni fogom.

Köszönetnyilvánitás. A Malovecz Mihály vezetése alatt működő zenekar összes tagjainak, a sashalmi I. körzeti áll. el. isk. tantestülete és tanulói nevében leghálásabb köszönetem fejezem ki szives fáradtságukért, hogy junius hó 29-én a RAFC pályán megtartott tornaversenyen zenekarukkal az ünnepély fényét emelni szivesek voltak. Zagyva József áll. isk. igazgató.

Vendéglátás. Kantler György, Sashalom népszerü vendéglőse julius 5-én vendégül látta a tüzoltótestület összes tagjait, mely alkalommal izes vacsorát és kitünő minőségü Polgári sört szolgáltatott fel.

A sashalmi ház és telektulajdonosok egyesületének hirei.

Nagyobb érdeklődést kérünk közügyeink iránt Sashalom község tisztelt polgárságától és annak vezetésére hivatott tényezőktől. A hősök emlékére rendezett, hazafias szellemtől átitatott ünnepélyen, a polgári leány- és fiuiskola magas szinvonalu záróünnepélyén és végül az Önkéntes Tüzoltótestületünk 5 éves fennállásának alkalmával tartott versennyel egybekötött ünnepélyen fájó szivvel tapasztaltuk, hogy községünkben bizonyos fásultság és nemtörődömség keritette hatalmába a lelkeket és az érdeklődés a szép és nemes dolgok iránt ijesztően csekély. Más községekben ilyen közérdekü ünnepélyek alkalmával az előljáróság és képviselőtestület, a községi biró vezetésével, az összes egyesület, iskola és minden számottevő tényező az ünnepély sikeréhez hozzájárul, jelenlétével az ünnepélyt impozánssá, fényessé teszi. Nálunk ennek éppen az ellenkezője tapasztalható. A zászló mögött alig lépked egynéhány jóérzésü polgár, minden rendszer nélkül épen ugy, ahogy a véletlen őket összehozta. Az ilyen látvány visszatetszést és kellemetlen érzéseket ébreszt a község polgáraiban és az idegenekre a lehető legrosszabb benyomást teszi. Azt hisszük, nem csalódunk ama feltevésünkben, hogy ez a szinte megfoghatatlan érzéketlenség, nemtörődömség és közömbösség kizárólag a községünkben uralkodó pártviszályokban leli magyarázatát. Egyes vezetőszemélyek ellen irányuló ellenszenv semmiképpen sem lehet ok arra, hogy az emberek magát az intézményt hátterbe szoritsák és igy a közös jó ügy kárt szenvedjen. Végül át kell látni mindenkinek, hogy a közérdeknek alá kell rendelnie saját önző céljaikat s össze kell fogni minden tényezőnek, hogy ezirányban mielőbb gyökeres változás álljon be. Kivánatos volna, ha ilyen ünnepélyek rendezésére az előljáróság vezetése és irányitása alatt egyesületközi állandó bizottság alakulna, melynek minden egyes tagjának az volna a feladata, hogy a társadalom érdeklődését felkeltse és megfelelő propagandával az ünnepély sikerét biztositsa.

Emlékeztető. Szombaton, julius 10-én, a cinkotai Nagyitce-vendéglőben a „Háztulajdonosok" halvacsorája. Szakács Slezák Ferenc halászmester. A Polgári serfőző kitünő sőre.

RÁKOSSZENTMIHÁLY SPORTJA.

Rovatvezető: Dr. Kubinyecz Lajos.

RAFC hirek.

Atlétika. A MASz pestvidéki kerülete ez idén a bajnoki versenyét Vácon, a Váci Reménység pályáján tartja meg. A bajnoki verseny fővédnökségét Hanauer A. István püspök, Preszly Elemér dr. főispán és Krakker Kálmán polgármester vállalták el. Megigérte részvétel ét a MASz központi elnöksége is. A beérkezett nevezések rekordszámba mennek, mert kb. 500 nevezés adatott le. A RAFC atlétái és kisérői vasárnap reggel a 9 óra 15 perces vonattal indulnak a nyugoti pályaudvarról. Tekintve a kisérők számát, az atlétikai szakosztály külön kocsiról gondoskodott. A még esetleg résztvenni szándékozók szombat este a klubhelyiségben jelentkezzenek.

Torna. A RAFC tornaszakosztálya a nyári pihenő után f. hó 14-én kezdi meg ujra müködését, még pedig d. u. 6 órakor a hölgyek, este 8 órakor a férfiak.

Futball. Szombaton d. u. 6 órakor a RAFC pályán a Hazai Takarékpénztár a két hét előtti látogatását megismétli és revansot ad a RAFC-nak. A mérkőzés után pedig a klubhelyiségben jönnek össze a mérkőzés fáradalmát kipihenni. Vasárnap a RAFC a II. osztályba került uj bajnokot, a BRSC csapatát látja vendégül a József főherceg-uti pályáján.

Hirek.

Az RKK kerékpárosai vasárnap turakirándulást rendeznek Vácra, mely alkalommal a MASz pestvidéki kerület bajnoki versenyét is megtekintik.

Az RTK nyári mulatsága. Mint már emlitettük, a Rákosszentmihályi Testedzők Köre most vasárnap, a Balaton vendéglőben, szertára javára, dijtekével, tánccal és különféle szórakozásokkal egybekötött nagy kabaré-estélyt rendez. Tekeverseny kezdete d. e. 10 órakor. Kabaré kezdete este 8 órakor. Belépődij személyenként 15.000 korona. Felülfizetéseket köszönettel nyugtáznak. A kabaré-előadás után tánc reggelig. Müsor: Nyitány. Erdélyi konferánsza. Ofensége szobája. Bohózat 1 felvonásban. Irta: Vadnay L. Előadják: Erdélyi Sándor, F. Szalontay Ferike és Takács Dodó. Adámi Oszkár mókái. Dr. Ungár Gyuláné és Takács Dodó páros jelenete. Erdélyi magánszámai. F. Szalontai Ferike nézőtéri mókái. A zeneszerző. Bohózat 1 felvonásban. Játszák: Dr. Ungár Gyuláné, Forth Ferry, Erdélyi Sándor, Takács Dodó, Mátyás Gizike és Kremsner. A fütyülő acéllemez. Záróinduló.

Klincsák Dezső szobafestő és mázoló
Elvállalom lakások, épületek festését és mázolását, valamint diszesebb kivitelü termek, kávéházak, mozik stb. ugyszintén mindennemü butorok mázolását és fényezését. Tisztviselőknek és háztulajdonosoknak 3 havi részletfizetésre is dolgozom.
Lakás: Sashalom Szent István-utca 3. szám.

Pintér Gyula mészáros és hentes. József-utca 41. szám és Piactér.

RAFALOVSZKY ÁGOSTON Piactér. Elsőrangu cigányzene. Megrendelésre meleg ételek.

Heich Ignác uri- és hölgy-fodrász. Rákosi-ut 53. Ondolálás, buby és baby hajvágás.

Ent Jenő vas- festék és füszer-üzlet, háztartási cikkek Rákosi-ut és József-utca sarok.

Mészáros József. MOS, FEST TISZTIT Rákosi-ut 47. sz.

Saját készitményü virsli, párisi, krakói, vadászkolbász és egyéb finom felvágottak állandóan kaphatók: **Farkas István Sashalom**
Ujtelep: gr. Batthyány Ilona-utca 3.
Vendéglősöknek és viszontelárusitóknak árengedménnyel házhoz szállitjuk a rendeléseket.

Keresek Rákosszentmihályon létesitendő amerikai rendszerü fényképészeti mü ermemhez megfelelő 2—3 szobás házat, esetleg villát, egyelőre évi bérbe későbbi megvásárolhatással, esetleg társulok. Ajánlatokat kérek Strobl S. Nándor Budapest, Kerepesi-ut 46. alá.

Olcsó koszt. Olcsó házikoszt kapható uri családnál helybeli étkezéssel vagy kihordással. Havi 600 ezer koronáért négy tál étel. Sashalom Bejczy-u. 8. sz
Közel a Gizella-uti megállóhoz. Ivánkó Lajosné.

A Gödöllői kir. járásbiróság, mint telekkönyvi hatóság.

4006-926. **Árverési hirdetmény-kivonat.**

I. Gaea Bank R.-t. és II. Mesterházi Károlyné végrehajtónak Lövenberger Frigyes végrehajtást szenvedő ellen inditott végrehajtási ügyében a telekkönyvi hatóság a végrehajtási árverést 55648000 K tőkekövetelés és járulékai behajtása végett a gödöllői kir. járásbiróság területén levő rákosszentmihályi községben fekvő, s a 2235 n betü A + 1 non. 4515 hrsz. 299 négyszögöl területü házhelyre értékbizonyitvány szerint ház, udvar és kert (40000000 kor. kikiáltási árban) az árverést 1926. julius 22-én délután 1 órakor Rákosszentmihály községházánál fogják megtartani.

Gödöllő, 1926. május hó 19-én.

Dr. Sipos s. k. járásbiró.

KERTÉSZ TÓDOR
Budapest IV., Kristóf-tér.
Football, athletika, lawntennis sport összes kellékei nagy választékban. Tenis raket javitást és ujra hurozást gyorsan elkészit

Holzer divatháza
Bpest, IV. Kossuth-Lajosu. 9.
Külön női fehérnemü osztály

Vászon és damasztáruk, házilag készitett fehérnemüek, a legszolidubb kivitelben - a legolcsóbbban - a rég bevált
VILCSEK VILMOS
kelengyeházban.
Budapest, IV. Kecskeméti-utcza 9.

A Münchengrätzi czipőgyár r. t.
BUDAPEST, IV., KOSSUTH LAJOS-UTCZA 15. szám.
nyári ujdonságok nagy választékban.

SUGÁR VILMOS
Budapest, IV. Deák Ferenc-utca 23.
(Deák-tér sarok)
Megérkeztek a nyári ujdonságok férfi és női szövetek selyem, bársony és flanellekben dus választék.

LIPCSEI VILMOS
RUHA, PONGYOLA és BLUZ
KÜLÖNLEGESSÉGEK ÁRUHÁZA
BUDAPEST, IV. KER. KIGYÓ-TÉR 4. SZÁM.

Telefon József 55—85.
STEPANEK ANTAL
orvosi műszer-, kötszer- és orthopädiai gépek gyára. Budapest, Szentkirályi-utcza 49.
Készíti az összes orvosi műszereket és betegápolási cikkeket. Mint: műlábakat, támgépeket, sérvkötőket, haskötőket és görcsér elleni harisnyákat.

Szemere Gáspár szalag, csipke, himzés, zsinór, paszomány, gyöngy, gomb, tü, fonal, csat, övek, csipkeszövetek, fémkelmék, ruhaselymek stb. kereskedése. Állandó raktár divatujdonságokban.
TELEFON 118—11. **IV. Deák Ferenc-utca 13.**

Hölgyeket nem, de férfiakat és fiukat tetőtől-talpig kifogástalan eleganciával **öltöztet**
a Platschek Áruház
Budapest, IV., Károly-körut 28.
Elsőrendü minőségek. Szigoruan szabott árak.
Kérjen árjegyzéket!

Radó József
bluz, ruha, pongyola női divatháza
Budapest, Ferenciek-tere 1. (Kir bérpalota)

JESCO a cipőipar csodája! Utólérhetetlen forma, elegánczia és tartósság tekintetében. Fél és magas czipők.
Főraktár: DEUTSCH ANTAL
Budapest, IV., Kecskeméti-u. 19.

SALZER J. PAPIRÁRUGYÁR
TELEFON: József 101—30.
készit legfinomabb pouder-dobozokat és parfüm casettáka csak a legfinomabb kivitelben. Külön osztály cukrász papir kellékek gyártására. (Gyártelep: VI., Lehel-utca 9.)
Városi iroda: **IV. Ferencz József-rakpart 15.**

NOEMI **SHAMPOON** a legjobb fej- és hajmosópor
KISS LÁSZLÓ drogeria
IV. Veres Pálné-utcza 10

RADÓ ALADÁR
bluz- és pongyola divatáruháza
Budapest, IV., Kristóf-tér 6. szám.

LÁSZLÓ és FEKETE
NŐI- ÉS FÉRFI DIVATKELMÉK ÁRUHÁZA
Budapest, IV., Koronaherczeg-u. 14-16.

Régi magyar és osztrák
BÉLYEGEKET és GYÜJTEMÉNYEKET
lehetőleg eredeti boritékon
MAGAS ÁRON VESZ:
Neuberger S. bélyegkereskedő, Budapest IV. Károly-körut 6. szám.

VARGA SÁNDOR
füszer és csemege kereskedő
Budapest, VII., Baross-tér 20. (A szobor előtt.)
Ajánlja mindig kitünően felszerelt üzletét, mint szolid bevásárlási forrást. Elsőrendü csemegék, sajtok és gyümölcsök.

BETEGÁPOLÁS. Az összes gyógykezelési eszközök, u. m. sérvkötők, haskötők, gummi görcsér-harisnyák, egyenestartók, testegyenészeti gépek. műlábak, műkarok, kötszerek, teljes gyermekágyas felszerelések, masszáló- és villamosgépek a legmegbizhatóbb minőségben csakis
Fischer Péter és Társa részv.-társ. czégnél
most IV. kor., Kálvin-tér 3. szám
szerezhetők be. — Most megjelent legujabb képes árjegyzéket kivánatra bérmentve titoktartás mellett azonnal küldjük.
Telefon József 19—24. Alapittatott 18 0

Stern József r.-t. alapitva 1860.
Divatkelmék, mosóáruk, selymek, sifonok, vásznak, férfi- és női-fehérnemüek, kötöttáruk és kész nőiruhák legelőnyösebb beszerzési forrása.
Budapest, Kálvin-tér 1.

Neuwald Illés utódai könyvnyomda Bpest, VIII., Üllői-ut 48. Kiadótulajdonos: Balázsovich Zoltánné.

XXVI. évfolyam. Rákosszentmihály, 1926. vasárnap, julius 18. 29. szám.

RÁKOS VIDÉKE

TÁRSADALMI, KÖZIGAZGATÁSI ÉS KÖZGAZDASÁGI HETILAP.
RÁKOSSZENTMIHÁLY NAGYKÖZSÉG ÉS SZÁMOS EGYESÜLET HIVATALOS LAPJA.

Szerkesztőség és kiadóhivatal: Rákosszentmihály, Szentkorona-utca 37.

Megjelenik minden vasárnap.

Felelős szerkesztő: BALÁZSOVICH ZOLTÁN.

Előfizetési ár: Egész évre 120000. K
Fél évre: . . 60000. „
Negyed évre: 30000. „
Egyes szám ára 3000 korona
Hirdetéseket felvesz a kiadóhivatal.

Épiteni.

Mai számunk hirrovatában szerényen meghuzódik a tudósitás arról az eredményről, hogy Rákosszentmihályon bizottság alakult, mely célul tüzte maga elé, hogy községünkben az épitkezést megindítsa és azokat a telektulajdonosokat, akik talán tiz évnél is régebben epednek a maguk hajléka után. könnyü feltételü kölcsön szerzésével házhoz juttassa. Ez a vállalkozás sokkal nagyobb figyelmet érdemel, mint a minőt az egyszerü hiradás juttatt számára, azért itt első tekintetre látható, hogy eléggé nem is méltányolható, nagyszabásu és életbevágó fontosságu mozgalomról van szó, amelynek irányitását és vezetését azok a férfiak vállalták magukra, akik itt minden közcélu alkotás alapvetői és mindig önzetlen munkásai voltak.

Gazdasági válságunk enyhülését általában az épitkezés megindulásától várják, igy tehát könnyü annak mérlegelése, hogy általános szempontokból milyen hatása és jelentősége lenne annak, ha például csak Rákosszentmihályon 60–80 uj házat épitenének. Hány mesterember és munkás kapna ott munkát, hány kereskedő és gyáros adna el rengeteg anyagot és mekkora összeg jutna a közönség közé! Micsoda fellendülést inditana meg ez a tömeges épitkezés, amelyhez a kormányhatóság jóvoltából hatalmas közmunkák is járulnak. De az általános nézőpontokon kivül, hány családot segitene révbe a vállalkozás sikere, éppen a legtöbbet szenvedő középosztály soraiból! A felemelkedett lakásbérek terhe alatt nyögnek a lakásbérlők. A fix fizetéses lakosság házbér járandóságából nem képes megfelelő lakást bérelni, akinek pedig telke van, a tőke, melyet az képvisel, parlagon hever, hasznot nem hoz és rendeltetését be nem töltheti. Hazai tőkéből magános ember az épitkezésre megfelelő kölcsönt nem kaphat és ha kaphatna is, ez olyan drága lenne, hogy terhe alatt le kellene roskadnia. Egyetlen megoldás kinálkozik: ha külföldi tőkét tudunk tömeges épitkezés céljára megnyerni. Ma már ez sem puszta ábránd többé. Az ország gazdasági talpraállitásának, az ugynevezett szanálásnak eddigi sikere, a külföldön velünk szemben ujjáéledő bizalom és mindjobban megnyilvánuló barátságos hangulat megegyengette az utját ennek a megoldásnak.

A tőke — ahol duzzadtak a zsebek és pénztárak, — piacot, jövedelmező elhelyezkedést keres. Ilyen körülmények között több komoly és megbizható vállalkozás keletkezett a fővárosban, mely már is eredményes tárgyalásokat folytat külföldi pénzforrásokkal és most már nincs kétség benne, hogy egyik vagy másik révén a mi közönségünket is megfelelő kölcsönhöz juttathatják, a melyből az épitkezés megindulhat. Magától értetődik, hogy egyes emberrel a nagy tőke nem bajlódhatik és egyes ember célhoz nem juthat. Ellenben egyesült erővel, néhány tucat épittető számára meg lehet szerezni a kölcsönt, anélkül, hogy a csoport egyes tagjai egymásért felelősséget vállalnának, vagy bárminő kapcsolatba jutnának. Ilyesmit senki sem akar, s az együttes szereplés csak azért szükséges, hogy a kölcsönforrás az üzlet megfelelő arányait láthassa és viszont a csoport nevében megfelelő feltételeket lehessen kivivni.

Az idő tehát elérkezett, hogy a kibontakozás utján ezt a nagy lépést megtehessük. Most már közönségünkön a sor, hogy a hivó szót meghallja. Akinek alkalmas telke és a kölcsön törlesztésére lakásbér vagy egyéb fix jövedelme van, vagy telek hiányában akkora tőkével rendelkezik, amelyből a háztelket meg lehet venni, jelentkezzék az épitő mozgalom vezetésére alakult bizottság bármelyik tagjánál. A jelentkezés még semmire sem kötelez, viszont pedig alapfeltétele a mozgalom sikerének, mert csak ugy lehet eredmény reményével és kellő sullyal komoly tárgyalásokba bocsájtkozni, ha a bizottság meg tudja jelölni, hogy elfogadható kölcsön elnyerése esetén ennyi meg ennyi épületnek felépitése szükséges és az ennyi meg ennyi korona költséget igényel. Ez a fontos adatgyüjtés az alap, amelyre támaszkodva bizhatunk a vállalkozás sikerében, a mitől pedig nem kis részben jövendőnk sorsa függ.

HIREK.

A Credo zászló szalagja. A Credo zászlót a budai Jó Pásztor nővérek hagyományosan jóhirü intézetében készitették, a szalagját pedig a helybeli MANSz nevében Krenedits Sándorné és Berenkey Attiláné vállalták, akiknek szivességét és finom munkáját mindig hálával fogja megőrizni a helybeli Credo-egyesület.

Ref. kulturestély. A helybeli ref. egyház javára gyakran rendeznek községünkben müvészestélyeket, kulturdélutánokat, léleknemesitő előadásokat. Ez a már hosszabb idő óta tartó sorozat önmagában is tiszteletet gerjesztő, mert vallásos célt, tiszta, nemes eszközökkel szolgál és müsora

Lapunk mai száma 8 oldal.

mindig művészi szinvonalon álló, hazafias és erkölcsös irányu lelkekbe hatoló és tanulságos számokból áll, melyek a ref. hivek seregén kivül is méltán tarthat számot szélesebbkörü érdeklődésre, sőt akad közöttük olyan is, mely helyi szempontból „történelmi" nevezetességü és felejthetetlen emlékeink közé sorakozik. Ilyen volt többek között tavaly a Móricz Pál, Zilahi Gyula, Molnár Imre és társaik szereplése a Nagykaszinóban tartott előadás keretében és ilyen marad a mult szombati, amikor ugyancsak Móricz Pál kitünő lakostársunk jóvoltából az érdekes japán tudóssal Imaoka Dsuicsiro professzorral kötöttünk kedves és felejthetetlen ismeretséget. Ez a világot járt, nagymüveltségü és csodás tudományu japán professzor három és fél évvel ezelőtt jött Magyarországra világkörüli tanulmányutja során és ugy megszerette nemzetünket, hogy máig is ittragadt. Nem restelve a fáradtságot, apróra megismerte viszonyainkat, történelmünket és tökéletesen megtanulta nyelvünket. Az egyénileg is végtelenül kedves, derüslelkü, szelid, de hatalmas energiáju férfiu szebben ir magyarul, mint sok felkapott, de a magyar nyelv géniuszától örökké idegen modern irónk és a beszédét is csak a kiejtésének különleges, de nem kellemetlen idegenszerüsége különbözteti meg a született magyarétól. Imaoka tanár igen gazdag és tartalmas előadást tartott közönségünknek és abban a saját hazáját ismertette vonzó, szines formában és soha nem élvezett közvetlenséggel. Az előadó világos látása és mélyre hatoló tudása tette értékessé a humor csillogó szálaival kedvesen átszőtt előadást, amelyet számtalan müvészi értékü és érdekesebbnél érdekesebb vetitett és mozgófénykép felvétele kisért a hallgatóság páratlan gyönyörüségére. Élhallgattuk volna napokon át lankadatlan figyelemmel. Magától értetődik, hogy ilyen kiváló elme és nemes lélek csak igaz, jó hazafi lehet. Imaoka professzor tehát minden szavában törhetetlen japáni hazafinak bizonyult, a minő a magyar sajtóban megjelenő sok kedves és érdekes irásában is, de éppen azért megérti és méltányolja a szomoru magyar sorsot és előadását, miközben felragyogtatta a vásznon Szent István országának gyönyörü angyalos cimerét, e szavakkal fejezte be: „A Csonka-Magyarország szót pedig törüljük ki a szótárból. Ezt azonban nem érhetjük el sem szerencsejátékkal, sem pedig nyers erővel. El fog az következni, ha ügyes, lángeszü magyar férfiak készitik elő és az ország tovább halad a kulturában, a tiszta erkölcs jelében és a törhetetlen munkában Japánország lakossága husz év alatt, az orosz háboru óta megkétszereződött és az analfabéták száma ott nincs egy százalék. Ez az ut bizton elvezet Szent István magyar birodalmához." A tomboló tetszéssel fogadott előadás előtt Móricz Pál iró, a Petőfi-társaság tagja mutatta be a közönségnek Imaoka professzort nemcsak meleg szeretettel teljes szavakkal, hanem mélyen szántó elmélkedéssel méltatta a japán tudós magyar barátságát és magyar ismeretét. A közönség a kiváló irót zugó tapssal ünnepelte. Viharos sikere volt Budaházi Fehér Miklós hegedümüvésznek, régi, kedves ismerősünknek nemes müvészettel és tündöklő technikával előadott értékes hangverseny számaiért, valamint hálásan tapsoltak Székelyné Tóth Sári operaénekesnő müvészi énekszámai után is. Az előadást kétszer egymásután a Világ mozgóban tartották meg, mindig telt ház előtt, a délutáni, kissé megröviditett müsort hosszu filmdarabbal toldván meg.

Ujmisés. Mult vasárnap délelőtt ritka eseményben volt részük az egybegyült hiveknek. Orosz Bálint ujmisés pap gör. kath. szertartásu istentiszteletet tartott, amelyen Alexy Rezső hitoktató ministrált. A fiatal pap régi gör. kath. papi családból származik. Özvegy édesanyja gyermekeivel községünkben telepedett meg. Az esztergomi érseki papnevelő intézet jelesen végzett növendékét most szentelte pappá Miklóssy István hajdudorogi megyéspüspök Nyiregyházán. Ugy hallottuk, hogy a jeles végzettségü és hivatását szerető fiatal lelkipásztort Debrecenbe helyezte egyházi hatósága. Jó Isten áldása és hiveinek hálás szeretete kisérje utján!

Hymen. Szlavkovszky Sándor, fiatalságunk kiválóan értékes tagja, a Rákos Vidéke jeles munkatársa, julius 25-én, d. u. 6 órakor vezeti oltár elé szeretett mátkáját Schmidt Mariskát, Schmidt János régi polgártársunk bájos leányát a rákosszentmihályi templomban.

Eladó a Zöldfa-utca 15. sz. alatt és Csömöri-ut sarkán lévő 380 öles gyümölcsös telek, télen-nyáron lakható kis kertiházzal. Tulajdonos: Rsztmihály Mária-u. 39b.



Hajvágógépet csakis legjobb szaküzletemben vehet jól, minden nálam vásárolt tárgyért teljes szavatosságot vállalok. Hajvágó 0-ás vagy 3-as 70000 K. Bubi fejhez 1/10 m/m 120000 K. Legjobb „Frickó" beretva 27—28-as 50000 K. 119-es Dreszmann beretva 100000 K. Bármilyen angol beretva 120000 K. Felsorolt tárgyak köszörülését a legrövidebb időn belül készitem el.

Dreszmann Károly

ezüstkoszorus késes mester, Budapest, Erzsébet-körut 22.

Női, férfi és gyermek cipők, harisnyák, textil, kötött-szövött áruk, női- és férfi gyermekruházati és piperecikkek eladása. Részletfizetésre is készpénzárban. **Tüzifa, szén és bor** a legolcsóbb napi áron kaphatók. **KERESKEDELMI R.-T.** (ezelőtt Takarékpénztár rt. Áruosztálya) Rákosszentmihály, Bizalom-ucca 1. szám.

Fleiszig Sándor szobafestő és mázoló

Elvállal ugy Budapesten, mint környékén szobafestő és mázoló munkát legjutányosabb áron. Alapitva 1900.

Rákosszentmihály Remény-utca 20. szám.

Figyelem! Füszer, csemege és felvágottak Nagy választék **husvéti tojások és cukorkákban,** déligyümölcsök, halak és sajtokban. „Törley pezsgők. „Hobe", Zwack és Braun likőrök. — **Borárak:** 1 liter uj fehér 8000, Gyöngyös Visontai Ó 10000, nemes kadar 10000, fehér asztali 12000, Móri ezerjó 13000, furmint 16000, Egri bikavér 16000, Tokaj hegyaljai „Ó" fehér Tállyai 18.000, Tokaji asszu és pecsenye borok az Országos Minta pince és Váci Püspöki borok a legolcsóbb napiárban eredeti Markneukircheni hegedü hurok és alkatrészek, **Dohánytőzsde.** — M. kir. Osztálysorsjegyek elárusitása, **KERNER EMIL** kereskedőnél, Rákosszentmihály, Rákosi-ut 68. **Telefon 15. szám.**

Telefon 79—33. *Női kalap-különlegességek* Telefon 79—33.

Virányi J. *női kalap gyára. Kalapformázás festés és diszités elfogadtatik.*

Budapest, IV., Ferencziek-tere 3. szám.

Ha meg vagy elégedve szólj másnak is.
Ha nem vagy megelégedve — szólj nekem.

Kirschner József sütőmester

SASHALOM: THÖKÖLY-UT 21.

Elárusitó hely: Rákosszentmihály: Ferenc József-tér Ajánlja mindenkor friss és elsőrendü áruit. — Pompás házikenyér, péksütemények.

RIPKA KÁROLY

kárpitos és diszitő Rákosszentmihály, LECHNER LAJOS-UTCA 23. Toros-utca sarok.

Specialista az angol bőrbutorok készitésében, javitásában és festésében. Vállalok minden e szakmába vágó munkálatokat. Kárpitos butorok részletfizetésre kaphatók.

Ön kedvező részletfizetési feltételek mellett vásárolhat vagy rendelhet

átmeneti és tavaszikabátokat

férfi, fiu és leánykák részére, tiszta gyapjuszövetből a legjobb kivitelben, az országszerte ismert és ujból megnyilt (a volt Kossuth Lajos-utcai)

Wolf ruhaáruházában

most IV., Gerlóczy-utca 1. szám.

Külön mértékszerinti szabóság. Külön gyermekruha osztály. **TELEFON: 124—59.**

Ki akar épiteni? Az Országos többtermelő szövetkezet rákosszentmihályi csoportja a vasárnap tartott közgyülésén megalakult és a helyi vezetőség tagjaiul egyhangulag a következőket választotta meg: Elnök Kecskeméthy Vince, alelnökök Balogh Mátyás és Regős József, jegyző Nagy István, ellenőrök id. Poros István és Marczel Aladár. Választmányi tagok Prokopp Endre, Lantos András, Krenedits Sándor, ifj. Poros István, id. Szabó József, Kiss Sándor, Derzsi Gyula, Balázsovich Zoltán, Sebess Richárd és Szücs Károly. A választmány ezután külön tartott ülésén elhatározta, hogy összegyüjti azok névsorát, kik épiteni óhajtanak és a jelentkező kölcsönajánlatok közül a legkedvezőbb ajánlattevővel kezd tárgyalásokat. Tehát mindazok, akiknek telkük van, vagy akik annyi tőkével rendelkeznek, hogy telket vásárolhatnak, jelentkezzenek a vezetőség bármelyik tagjánál, mert csak megfelelő számu jelentkezés esetén lehet reményünk arra, hogy kedvező kölcsönhöz juttathatjuk az érdekelteket.

A Credo énekkar hirei. A Credo énekkar Pornói János karmester elnöklésével ülést tartott, melyen a nyár idejére szünetet határoztak el, ami szeptemberig fog tartani. Megválasztották a vigalmi és fegyelmi bizottságot. Megállapitották a szeptemberi programot. Szeptemberben felfrissült erővel kezdenek az énekgyakorlásokhoz és ekkor uj, kottaismerő és jó énekes tagokat felvesznek.

Diákmulatság. A Turul Mote Lehel-gárda Szent László törzse julius 31-én a Vén Fiuk vendéglőben nagy mulatságot rendez. A műsorban értékes számok szerepelnek. Fellép dr. Ungár Gyuláné, Szánthó Mária és Novotny Miklós a Királyszinház balletmestere. Négy pár előadja a tarantella táncot. Műsor után reggelig tánc, melyre Aszódi Rácz Sándor muzsikál. A jegyek szépen fogynak.

A patakmenti rejtély. Rákosfalván, a Rákospatak mellett furcsa, magas, zöld faházikó bukkant ki a földből. A villamosról mást nem látni, csak a keskeny, magasba nyuló házikót ajtó nélkül. A villamos közönsége között élénk érdeklődést keltett e furcsaság és csakhamar megindultak a találgatások. Volt, aki fürdőkabinnak vélte. Más azt állitotta, hogy ez az alkotmány nem más, mint egy amerikai rendszerü faház, melyet tulajdonosa bármikor odébb gurithat, vagy vihet, ahova akarja. A találgatások mai napig is folynak. Hogy megszünjenek a kételyek és eldönthessék a hetek óta kötött fogadásokat, kiküldtük munkatársunkat a helyszinére, hogy tudja meg, mi lehet a rejtelmes zöld ház? Az eredmény a következő: se fürdőkabin, se amerikai hordozható ház, hanem a telektulajdonosnak nyári lakása. Kedves, gondozott, drótkeritéses telken csinos házikót épitett a tulajdonos. Hogy a villamosról miért nem látszik ajtó, annak egyszerü magyarázata az, hogy a ház háttal áll a Kerepesi-utnak, előrésze más utcára néz, a ház ajtaja is arra van. A rejtélynek tehát ez a magyarázata. Juliusi riportnak mindenesetre ez is érdekes.

A II. kerületi Polgári Kör ülése. A helybeli II. választókerületi Polgári Kör julius 11-én tartotta meg Fekete Dezső elnöklete alatt e havi rendes választmányi ülését a körnek Rákóczi-u. 70. sz. alatt lévő uj helyiségében. Gunther alelnök szép szavakban emlékezett meg az elhunyt Agoston János választmányi tagról, majd üdvözölte Körmendy Istvánt vitézzé avatása és Szücs Károlyt a m. kir. postánál történt előléptetése alkalmából. Varga István pénztáros a kör vagyoni állapotáról és a tagdijak beszedéséről tett jelentést. Fekete elnök a körnek eddigi müködését ismertette. Horváth János és Nándory Gy. a villamos közlekedés megjavitása érdekében a Beszkárnál való eljárásuk eredményét közölték a választmánnyal. Gombás Károly a Szilas-patak szabályozásának ügyét ismertette. Végül a választmányban megüresedett tagsági helyeket töltötték be. A kör vezetősége ezuton is értesiti a tagokat, hogy Lechner Lajos-utcai helyiségéből átköltözött a Rákóczi-u. 70. sz. alatt lévő Taute Ede-féle vendéglőbe, ahol minden hét csütörtökjén, este 8—9 ig hivatalos órát tart és ez idő alatt a tagoknak minden közügyben készséggel szolgál felvilágositással.

A Gyermekotthon ünnepélye. A helybeli Szervita rendü nővérek vezetése alatt álló napközi otthonban az elmult vasárnap délután kedves gyermekelőadást rendeztek. Több szavalat és énekszám mellett „A báli ruha" és „Világ vége" cimü vigjátékokat is előadták, melyek igen jól sikerültek a kis Babócs Manci, Paulinyi Manci, Medlák Maris, Turcsek Mária, Ripka Ilonka, Petró Zsófika, Czvejanovits Jancsi, Lakner Karcsi, Koós Gyuszi és Molnár Anti kedves és bátor gyermeki alakitásában. Az ünnepély végén Taraba József dr. hitoktató szólalt fel és rámutatott a kedvesnővérek vezetése alatt álló Gyermekotthon társadalmi jelentőségére és fontosságára különösen községünk ama vidékén, ahol a szülők kenyérkereseti elfoglaltságuk miatt gyermekeik nevelésére kellő gondot nem fordithatnak. Felhivta a nagyszámu szülők figyelmét, hogy necsak a kis gyermekeket, hanem a nagyobbakat is, különösen a fiukat is küldjék oda, mert ezeken ront legtöbbet a szülői felügyelet hiánya és az utca. Végül megköszönte S. Dyonisia nővér, br. Podmaniczky Georigna, Kiss Margit fáradhatatlan rendezését és a kongreganisták közremüködését, ami lehetővé tette e gyermekünnepély sikerét.

Szentmihályi Miska. — Szerkesztő bácsi, tetszett már hallani, hogyan köszöntik egymást a „bicsérdisták"?

— Nem volt még szerencsém.

— Bicsértessék!

Orvosi rendelő. Dr. Szabadosné dr. Licsmann Margit egyetemes orvostudor rendelését Matild-utca 9. szám alatt, a Körvasut mellett, az Ewoldt-házban megkezdte. Rendel fogbetegeknek egyelőre hétfőn és szombaton 3—4-ig.

Öngyilkosság. A mátyásföldi középső megállónál a robogó cinkotai villamos elé vetette magát Csernák Józsefné, cinkotai öregasszony. A villamos a lejtős pályán nem tudott hirtelen megállani s a szerencsétlen asszonyt halálra gázolta. Csernáknét végzetes tettére a nagy nyomor vitte rá.

Jelenet. Két fiatal ember ül egymás mellett a villamos hosszu ülésén. Mikor Rákosfalvan belép a főváros „szanitéc" egyenruhás fogyasztási ellenőre, az egyik félhangosan, hirtelen rákiált a pajtására:

— Huzd be a lábadat!

Az gyors mozdulattal eleget tesz a kivánságnak, a főváros derék finánca pedig gyorsan felfogván a helyzet minémüségét, rászól a lábabehuzott utasra, hogy huzza félre a lábát, s nyomban alánéz az ülés padjának, azonban semmit sem találván ott, bosszus méltatlankodással tesz szemrehányást a másik ifjunak:

— Hát akkor minek mondta neki, mikor engem meglátott, hogy huzza be a lábát?

— Hogy maga bele ne botoljék, feleli udvariasan a kérdezett.

Az iparos-dalkör javára. A Rákosszentmihályi Önálló Iparosok és Kereskedők Köre dalkara legutóbbi mulatságán a következő felülfizetések folytak be: Hill Ferenc 150.000, Kerner Emil, Szabó József, Diósi Nándor Diósi Ferenc, Thoma István 100.000, Lanin Theodor 80.000, Forgács István 70.000, Berger Péter, Pintér Gyula, Korec Vilmos, Cinkel István, Berkó Józsefné Dolák László, Reichenbach József, Helybeli postásaltiszt csoportja, Haspra István, Reizer József, Ádámy Oszkár, Hetesi János, Csepele N., Kravarik N., Faller Nándor, Varga Mihály, Heimovits Márton, ifj. Lippe, dr. Garay Lajos, Csapka János, Freisz N. 50.000, Major Gábor 35.000, Michelen József, Szekeres Pál, Ivánszky József, Schmid Ferenc, ifj. Poros N., N. N. 30.000, Kecskeméthy Vince, Kiss Gergely, Reich A. L. Ferenc 25.000, Lindenfeld Ignác, Máté István, Mészáros N., Nagy Gyula, Rónay Tivadar 20.000, Kornics Nándor 15.000, Lakits János, Szikk Ferenc 10.000, Kecskeméthy B., Frank N. 5000 koronát.

A rendőrsorsjáték huzása. A rendőrsorsjáték jun. 21-én megtartott első huzásának eredményei: 1409—27, 2873—74, 1095—99, 1418—25, 2192—59, 223—01, 2896—98, 2298—12, 552—83, 271—95, 2904—65, 1548—32, 1658—99, 597—76, 2196—31, 180—98, 2135—03, 1177—40, 1244—98, 964—49, 272—23, 2389—03, 1310—87, 390—24, 85—51,

Kitünő asztali fehérbor „O" 1 liter 12.000 kor.
Kernernél, Rákosi-ut 45.

2402—01, 1008—71, 591—21, 1361—32, 351—11, 2874—3, 2138—98, 643—60, 2048—38, 1828—57. A kihuzott számok résztvesznek a későbbi huzásban is. A nyeremények f. hó 28-tól kezdve a sorsjegy ellenében a rendőrsorsjegyek intéző bizottságánál (V. Nádor-utca 16.) átvehetők, ahol kivánatra a nyereményjegyzék is rendelkezésre áll. A következő huzás november 18-án lesz.

Kimutatás a rákosszentmihályi Levente-egyesületnek adományozott zászlószegmegváltó dijakról. 200—200.000 koronát adományozott Agorasztó Tivadar és Némethy Jenő; 100—100.000 koronát I. ker. elemi iskola, Nagykaszinó, Mansz., polgári fiuiskola tanári kara, RTK, tüzoltótestület, Rákosszentmihályi és sashalmi postatisztviselők egyesülete, Barabás Félix, Csabány A. János, dr. Halász Ferenc, nemeskéri Kiss Jenő, Königstein Tivadar, Krenedits Sándor és neje, Lengyel Dezső, Leyrer Károly, Morbiczer Jenő, dr. Neumann Béni, Neuwirth Géza, Pálfi János, Payer Wilibald, Rozmanith János, Scholtz Kálmán, Schulek Károly, Schvarczl József, Dr. Szőke József, Dr. Ungár Gyula, Zirmann János; 90.000 koronát Hornyok Gyula és fiai; 60.000 koronát Boronkay A. József; 50—50.000 koronát Általános ipartestület, polgári leányiskola, II. ker. polgári kör, Iparosok és kereskedők köre, Achátz István, Balogh Mátyás, Balázsovich Zoltán, Bartl Mihály, Bauer Ottó, Biberauer Tivadar, Blesz Ferenc, Cserjesi Károly, Csendes István, Dr. Dániel Gyula, Derzsi Gyula, Dr. Eder Gyula, Farkas Jenő, Dr. Garai Lajos, Dr. Gergely György, Dr. Goreczky Ferenc, Grócz Imre, Gräber Ferenc, Hirsch Gyula, Horváth Károly, Joó István, Karácsony Lajos, Kecskeméthy Vince, Kerner Emil, Kiss József, Klauszmann Gyula, Koncz Miklós, Kubik József, Lauró Ferenc, Lippe Ö. Sándor, Lippe Vilmos, Tiszai István, Malovetz Mihály, Málovits Lajos, Marczell Aladár, Massányi Pál, Mucsy Gábor, Mühlbacher Márton, Németh Béla, Németh László, Oláh József, Orbán István, Pender K. Farkas, Prokopp Endre, Regős József, Reich Ottó, Rónay Tivadar, Roth Sándor, Scheer Tibor, Schiszler János, Dr. Schwarcz Nándor, Stoffer Gyula, id. Szabó József, ifj. Szabó József, Szlavik Leó, Szentmiklóssy László, Szücs Károly, Tóbiás Ádám, Tomcsányi Nándor, Vörös Ferenc, Wagner Gyula, Wohlstadt Raymund, Záborszky Zoltán.

SASHALMI HIREK.

Rovatvezető: **Zagyva József.**

Tüzoltóverseny. A fényes sikerü tüzoltóversenyről pótlólag fel kell még jegyezni, hogy a vendégek sorában megjelentek még Martinovich Kálmán központi szolgabiró, Kiss Béla, Elefánti Kálmán és Osztoics Zsigmond tüzrendészeti járási felügyelők. A testületek nevében még Ovardits Ferenc iparoskörі elnök mondott tartalmas üdvözlő beszédet. A vándordijat — értékes, diszes kivitelü ezüst kupát — Kispest önkéntes tüzoltósága vitte el. Az eddigi megállapodás szerint a tiszta jövedelem 4,000.000 korona körül van.

Leventezászló. A sashalmi leventék zászlókérdése végre megoldás elé jut. A felszentelést eddig sajnálatos körülmények késleltették. A testnevelő bizottság elhatározta, hogy a zászlószentelést október hó első napjaiban megtartja. A A zászlóanyai méltóság elfogadására julius hó 11-én küldöttségileg kérték fel dr. Réthey Ferencnét, kit rövid itteni tartózkodása óta vérbeli magyar asszonynak, minden nemes, hazafias törekvés lelkes támogatójának ismerünk, s ki, mint a Mansz. elnöknője, életet és az ügy iránt törhetetlen szeretetet ébresztett fel és tart ébren Sashalom társadalmában. A küldöttség tagjai: Bauer Károly h. főjegyző, Osztoics Zsigmond százados, dr. Szakter Károly községi orvos, Somogyi Jenő ipartestületi elnök, Ovardits Ferenc iparoskörі elnök és Zagyva József áll. el. isk. igazgató. A küldöttség szónoka Osztoics Zsigmond leventeoktatóparancsnok volt. Dr. Réthey Ferencné hazafias érzésből fakadó készséggel fogadta el a zászlóanyai méltóságot, és kijelentette, hogy mint magyar asszony, aki tudatában van a leventeintézmény messze kiható feladatának, támogatja azt, s megtiszteltetésnek veszi a küldöttség kérelmének teljesitését.

A fejlődés utján. A közbejött kellemetlen események nem vágták utját a község egészséges és természetes fejlődésének. Sashalom község polgársága köszönettel adózhat Némethy Jenő központi főszolgabirónak, kinek éles látása a község élére akaraterős, munkaszerető férfiut szemelt ki, akit pedáns, férfias magatartása miatt eleinte tartózkodással fogadtak, de látván az egyenes, tiszta munkát, mindinkább

Pénzt azonnal folyósittat: házakra, villákra előnyös feltétel mellett.
BREUER MIKSA BUDAPEST
VII., Aggteleki-u. 2. Telefon J. 9-63.
Megbeszéléshez telekkönyv szükséges.

Angol és francia női szabászatra tanit, a legfinomabb munkákat jutányos áron készíti tanulólányokat felvesz **Schöntag Lujza** Rákosszentmihály Regele János-u. 7.
Értekezés magyar és német nyelven.

Megnyilt a Rákosszentmihályi uszoda
Forrásviz. Délelőtt 8—12, délután 2—8 óráig.
József-utca 61. szám.
Fürdőruha kapható. — Manikür, pedikür. — Cukrászda.

Vas és rézbutor, kerti butorok, szalag-sodronyágybetétek legjobbak és féregmentesek. Laposra hajtható szőnyeg- és sodronyos vaságyakat olcsón szállit **Prohászka-gyár**
VI., Gróf Zichy Jenő-utca 46. szám Fiók Üllői-ut 9. sz.

Jelzálogkölcsönöket 1 évi időtartamra lakóházakra ad becsérték 25 százaléka erejéig, előnyös feltételek mellett közvetit a Rákosszentmihályi takarékpénztár r. t. Kellékek: telekkönyvi kivonat, tüzbiztositási kötvény és folyó évi dijnyugta.

Bokaszorító KELETIJ. orvosi műszer és testegyenesitő
harisnya gépek gyára
Budapest, IV. Petőfi Sándor-utca 17.

Női felöltők, estélyi és utcai ruhák
meglepő olcsó árakon
REICH HENRIK czégnél
Budapest, IV., Egyetem-u 9.

Tetőtől talpig ruház az ujból megnyilt
TULIPÁN gyermekotthon áruház
Raktáron vannak az összes **gyermekruházati cikkek** (csecsemőtől 18 éves korig) **igen jutányos árakban. Izlésben minőségben, megbizhatóságban DARVAS**
cég a régi!
UJ HELYISÉGE;
IV. ker., Apponyi-tér 5. szám.
Belvárosi Takarékpénztár épület.

PÉNZKÖLCSÖNT
kizárólag pestkörnyéki házra, villára, épitkezésre szolid feltétel mellett **100 millióig** azonnal folyósitunk.
OBJEKTUM részvénytársaság
VII. Erzsébet-körut 27. I. 1/a.
Telefon: József 121—93 és 142—79.

Földváry Imre
férfidivat fehérnemü és kalapraktárai
ugyanott
Feisthammel és Földváry
angol férfiszabósága
Budapest, Kossuth Lajos-u. 18. és Rákóczi-ut 7.
Köztisztviselők a napiárból 10% kedvezményben részesülnek

elmelegedtek és bizalommal közelednek feléje. Bauer Károly h. főjegyző nagy elfoglaltsága mellett is, habár utolsó órában, de megragadta a kedvező alkalmat, hogy a község iskolaépitésre megfelelő államsegélyhez jusson. A legfelsőbb hatóságok belátván a kérés jogosultságát, 3 milliárd államsegélyt engedélyeztek elemi iskola és óvoda épitésére. Tervbe vették egy 10 tantermü, igazgatói és altiszti lakás, iroda, tantestületi szoba, tornaterem és egy 8 tantermü és igazgatói lakással biró iskola, valamint két óvoda épitését. A miniszteriális bizottság megtartotta a helyszini szemlét s kijelölte, vagyis jóváhagyta a bemutatott telkeken való épitkezést, most már az elöljáróság belátásától függ, hogy az épitkezést mihamarabb megkezdhessék.

A bérlők sérelmeinek orvoslása. Julius hó 12-én a Népjóléti miniszterium kiküldöttje a központi iskolában meghallgatta a felmondást szenvedő lakók panaszait s igyekezett az ellentéteket a bérlők és a háztulajdonosok között kiegyenliteni.

A sashalmi ház és telektulajdonosok egyesületének hirei.

Választmányi ülés. A Sashalmi Ház- és Telektulajdonosok Egyesületének folyó hó 7-én Cocron Jakab elnöklete alatt tartott bő tárgysorozatu, igen látogatott választmányi ülésén Bauer Károly h. főjegyző is megjelent. Elnök meleg szavakkal üdvözölte a főjegyzőt, rámutatott odaadó, eredményes munkájára és biztositotta őt a tagok ragaszkodásáról. Bauer főjegyző a jelenlévők éljenzése közben lendületes szavakkal, meghatottan köszönte meg az üdvözlést és igéretet tett arra, hogy a község fejlesztése érdekében tőle telhetőleg mindent el fog követni. Egyben bejelentette, hogy a kultuszminiszterium 3 milliárd koronát engedélyezett a sashalmi áll. elemi iskolák épitkezésére. A választmány többek között elfogadta azt a határozatot, mely szerint az elnökség az 1-es villamoskocsi megszüntetése ellen, a sashalmi piactér mielőbbi létesitése, továbbá a Horthy Miklós-ut olajozása, az utcák pormentesitése és fásitása érdekében a község elöljáróságához forduljon és a fontos kérdések mielőbbi elintézését kérje.

Vándorestély. A Sashalmi Ház- és Telektulajdonosok Egyesülete folyó hó 10-én a Cinkotai Nagyitcében tartott vándorestélye a kedvezőtlen időjárás ellenére várakozáson felül sikerült. A tagok az izletes vacsorán nagy számban vettek részt és záróráig a legjobb hangulatban együttmaradtak.

Jakab névnap. A Sashalmi Ház- és Telektulajdonosok Egyesülete folyó hó 24-én este 8 órakor, a Kantler-féle étteremben a Jakab névnap alkalmával Cocron Jakab köztiszteletben és közbecsülésben álló elnöke tiszteletére nagyszabásu társasösszejövetelt rendez, melyre igen tisztelt tagjainkat hozzátartozóikkal együtt meghivjuk. Vacsora: paprikásszelet burgonyával, ugorkasalátával és kenyérrel adagonként 15.000 korona. A vacsorán való részvételre jogositó utalvány az összeg lefizetése ellenében legkésőbb folyó hó 21. szerdán estig Bartl pénztárnoknál megváltandó. A résztvevők nagy számára való tekintettel későbbi bejelentések nem vehetők figyelembe. Elsőrendü zene. Kiváló italokról gondoskodik a vendéglős. Pontos megjelenést kérünk.

RÁKOSSZENTMIHÁLY SPORTJA.

Rovatvezető: Dr. Kubinyecz Lajos.

Bajnoki atlétikai verseny. A MASz pestv. ker. bajnokság a váci Remény rendezésében folyt le m. vasárnap. Ritka népes mezőnyök jellemezték az idei bajnoki versenyt, melyen Vác előkelőségén kivül Zuber Ferenc elnök s Bucsinszky titkár képviselték a MASz központi vezetőségét. Rákosszentmihályról a RAFC atlétái vettek részt igen szép eredménnyel a versenyen: két bajnokság, két második és hét harmadik helyet érvén el. Ez eredmények közül ki kell emelnünk a bajnokságokon kivül Nagy Menyhért 100 m. futását és Sulyákot, ki kezdő létére alaposan megszoritotta a tavalyi bajnokot. Az egyébként is laza pályát a délelőtti eső alaposan tönkre tette, igy az eredmények is gyengébbek. Tóth László bajnokságát 162 cm.-es ugrásával nyerte, holott tréningben 175-öt is biztosan visz. Szép teljesitmény a kis Poók Gyuri bajnok eredménye, ki előzőleg 100, 400 m. és távolugrásban vett részt, 2 p. 23·4 mp. alatt nyerte meg a 800 m. bajnokságát. Részletes eredmény: Szenior számok: 100 m. sikfutásban az előfutamban Nagy Menyhért 11·4 mp.-et ért el. 400 m. sikfutás előfutamaiban Meister 59 mp.-et ért el s pontot

Mende Pál BUDAPEST IV., VÁCZ-U. 11. férfi- és női divatáru különlegességek.

Tüzifa: elsőrendü bükk, **valódi porosz szén** kapható versenyképes áron. A megrendelést saját lovaimmal **házhoz szállitom.** Uj vállalatomat a t. közönség szives pártfogásába ajánlom. **KLEIN JÓZSEF** Rákosszentmihály, Remény-utca 21. sz.

A Cinkota Hév. Budapest Kerepesi-uti állomáson levő **Cukorka árusitás** tisztelettel ajánlja tisztán kezelt cukorka- és csokoládé különlegességeit. Rendkivül olcsó árak. Szives támogatást kér **Rosner Hugó.**

Pénzt folyósit fedezet mellett, átvesz magas het kamatozással a békebeli Mezey Bank és Pénzváltó Üzlet hitelosztálya Budapest IV., Magyar-utca 3. (Kossuth Lajos-utca sarok.)

MAGYAR CONFEKTIO MŰVEK R. T. :::: Ezelőtt: UNGÁR LIPOT BUDAPEST, IV., KOSSUTH LAJOS-UTCZA 2.

Mérő czipők legszebbek, legjobbak és legolcsóbbak MÉRŐ L. ÉS TÁRSA BUDAPEST, KORONAHERCZEG-UTCZA 1.

BENCZE czipőszalon Budapest, IV., Bécsi-utcza 5. szám. Félemelet

Kemény Kallós selyem-, szövet- és női-divat áruháza Budapest, IV. Kossuth Lajos-utca 2. szám.

Figyelem! Szent István Portersör. Mohai Ágnes forrásviz minden jobb vendéglőben és fűszerüzletben kapható. Üditő és felfrissitő hatásuak.

Belvárosi kávéház Budapest, Apponyi (volt Kigyó) tér Elsőrangu italok. Egész nap kitünő meleg konyha. Külön termek. Figyelmes kiszolgálás. **Rónai Miklós és Tsa**

„LUX" DROGÉRIA KAMARAI SZÁLLITÓ BUDAPEST, VIII. MUZEUM-KÖRUT 5. SZÁM. Gyógyáruk, vegyszerek, kozmetikai cikkek legelőnyösebb bevásárlási forrása,

Legfinomabb Stearin- és viaszgyertyák, tömjén, mécsesek kaphatók házi és templomi használatra **Ecclesia egyházművészeti és áruforgalmi r.-t.** cégnél, **Budapest, IV., Váci-utca 59 sz.**

A főváros legelegánsabb és legdusabb **automobilraktára** **LAURIN és KLEMENT** részvénytársaság vezérképviselete Budapest, VI., Andrássy-ut 10

Scheiber ruhák, bluzok, aljak legszebbek, legjobbak IV. EGYETEM-U. 7. és legolcsóbbak.

(bronz jelvényt) nyert, anélkül, hogy a döntőbe jutott volna. A sors nem kedvezett, mert más előfutamban 60 és 61 mp.-et értek el az elsők. 5000 m. sikfutás. Sulyák 17 p. 29 mp. alatt második. 800 m. sikfutás. Herkner 2 p. 10 mp. alatt második. Ha nem nézeget futás közben hátra, könnyen második lehetett volna, Riegler az utolsó 6 m.-en előzte meg. Csekey, Riegler mögött a harmadik. Szép eredmény. 110 m. gátfutás. Cserjesi Antal második Csáki mögött. Távolugrás. Nagy Menyhért 586 cm.-rel harmadik. Hármas ugrásban Tóth László harmadik 1132 cm.-rel. Magas ugrás bajnok Tóth László 162 cm.-rel. Ifjusági számok: 400 m. sikfutás Poók 62 mp.-el harmadik, 1500 m. sikfutás 4 p. 54 mp.-el Tahy harmadik, távolugrásban Mausz 559 cm.-rel harmadik, diszkoszvetésben 2650 cm.-rel Szénás harmadik. 800 sikfutás bajnok Poók György 2 p. 23·4 mp.

Az RTK nyári mulatsága szép sikerrel folyt le vasárnap a Balaton vendéglőben. A tánctermet egészen megtöltő közönség kitünően mulatott a kabaréelőadás pompás számain. Az „Őfensége szobája" és „A zeneszerző" cimü egyfelvonásos dohózatokat nagyon hatásosan adták elő a kitünő szereplők: Szalontay Ferike, Erdélyi Sándor, Takács Dodó, Takácsné, Fort Ferry, Mátyás Gizike és Kremsner. Sokszor jutalmazta a közönség zajos tapssal derüs hangulatot keltő játékukat. Nem kevésbbé tetszettek dr. Ungár Gyuláné megkapó kedvességgel előadott dalai, Erdélyi Sándor szép irredenta énekei és Szalontay Ferike hatásos nézőtéri mókái. A műsor befejező száma Ádámy Oszkár szereplése volt. Ez a derék polgártársunk, aki önzetlenül állitja képességeit egyesületeink szolgálatába, ezuttal is minden mozdulatával harsogó derültséget keltett. A zongorakiséretet Jálics Gizike rutinnal látta el. Az előadást követő tánc a legvidámabb hangulatban folyt reggelig. Aki ott volt, jól mulatott. A mulatság fényes sikere, ami nagyban emelte az RTK népszerüségét, a fáradhatatlan, körültekintő tapintatossággal müködő RTK rendezőgárda érdeme, Berkó Józseffel az élén.

Futball. Bp. Rákosfalvi SC—RAFC 4 : 3. A bajnokcsapattal szemben a RAFC szép eredménnyel állta meg helyét.

Hirek.

Krenedits-serleg verseny rendezését a RAFC lemondása folytán az RTK-ra ruházta a Masz. A benyujtott programmot kibővités miatt az intézőbizottság visszaadta az RTK-nak, mi azonban a verseny rendezésén nem változtat.

Nagy Menyhért, a RAFC atlétája a bajnoki versenyen 100 m. sikfutásban elért 11·4 mp. eredményével a Masz. ezüst jelvényes (II. osztályu) atlétája lett.

Városközi atletikai verseny. A Gödöllőn rendezendő városközi verseny f. hó 25-ikére halasztatott el.

Uszás. Veresegyháza—Rákosszentmihály. A mult évi verseny revansául f. hó 25-én, délután 3 órakor rendezi a Veresegyházi SC. a RAFC-al klubközi uszóversenyét a következő programmal: 1. 50 m. melluszás, 2. 50 m. hölgy melluszás, 3. 50 m. hölgy hátuszás, 4. 50 m. sprint uszás, 5. 3×50 m. vegyes staféta, 6. 100 m. melluszás, 7. 100 m. hátuszás, 8. 50 m. gyermekverseny 15. éven aluliaknak, 9. 3×50 m. hölgy stafeta uszás, 10. 50 m. hátuszás, 11. 400 m. melluszás és 12. 3×50 sprint staféta.

A Székesfehérvárott augusztus 1-én tartandó kerületközi versenyre a MASZ. Tóth László, Nagy Menyhért, Herkner Nándor, Sulyák Károly, Dr. Wargha Gyula és Meister Antal RAFC-atlétákat küldte ki.

Ping-pong. A RAFC Szigethy Gy., Tóth Sándor, Nuridsány Béla, Szénás László és Poros Gézából álló csapata f. hó 18-án Nagykőrösön a nagykőrösi MOAE SE. csapatával játszik. Érdeklődőket szivesen lát a kiránduláson a szakosztály vezetősége.

Nyilt-tér.

E rovatban közlöttekért nem vállal felelőséget a szerkesztőség.

Szives tudomásul.

Az apósom kérelmére néh. sógornőm, Nagy Károlyné szül. Pap Mária temetésére 273 ezer kor. kegyes adományt gyüjtöttem össze, a melyet a család el nem fogadott, s igy abból a gyászmise és harangozás költségeit fedeztem, a fenmaradó 153 ezer koronát pedig a szervita növérek szegénygyermek otthonának szolgáltattam át.

Rákosszentmihály, 1926. julius 12.

Nagy Kálmánné.

A Gödöllői kir. járásbiróság, mint telekkönyvi hatóság.

3050-926. **Árverési hirdetmény-kivonat.**

Nagy József végrehajtónak Koller Ferenc és neje Fekete Mária végrehajtást szenvedő ellen inditott végrehajtási ügyében a telekkönyvi hatóság a végrehajtási árverést 15000000 K tőkekövetelés és járulékai behajtása végett a gödöllői kir. járásbiróság területén levő Rákosszentmihály községben fekvő, s a rákosszentmihályi 2630 n betüben A + 1 non. 3626 hrsz. 216 négyszögöl területü házhelynek felére 20000000 kor. kikiáltási árban az árverést 1926. julius 22-én d. u. 3 órakor Rákosszentmihály községházánál fogják megtartani.

Gödöllő, 1926. május 19-én. *Dr. Sipos* s. k. járásbiró

1029-926. sz. **Árverési hirdetmény.**

Alulirott kiküldött birósági végrehajtó ezennel közhirré teszi, hogy a gödöllői kir. járásbiróságnak 1926. évi P. k. 69.2 számu végzésével vitéz dr. Visky Béla kisujszállási ügyvéd által képviselt id. Elekes Gyula felperes részére alperes ellen 25000000 korona követelés és jár. erejéig elrendelt kielégitési végrehajtás folytán alperestől lefoglalt 15300000 koronára becsült ingóságokra a fent idézett gödöllői kir. járásbiróság fenti számu végzésével az árverést elrendeltetvén, annak a felülfoglaltatók követelése erejéig is, amennyiben azok törvényes zálogjogot nyertek volna, alperes lakásán Sashalom, Szent István-utca 22. leendő megtartására határidőül 19.6. évi julius hó 30. napjának délután 3 órájára tüzetik ki, mikor a biróilag lefoglalt női- és ferfi arany óra, ékszerek és egyéb indóságok a legtöbbet igérőnek készpénzfizetés mellett, szükség esetén becsáron alul is el fognak adatni.

Kelt Gödöllőn, 1926. évi junius hó 21. napján.

Ványay Béla kir. jbir. végrehajtó.

747-1926. **Árverési hirdetmény.**

Alulirott kiküldött birósági végrehajtó ezennel közhirré teszi, hogy a gödöllői kir. járásbiróságnak 1926. évi P. k. 8122. számu végzésével Dr. Ungár Gyula rákosszentmihályi ügyvéd által képviselt Meiszter Frigyes felperes részére alperes ellen 27.300.000 kor. követelése és jár. erejéig elrendelt végrehajtás folytán alperestől lefoglalt 24.900.000 kor. becsült ingóságokra a fent idézett gödöllői kir. járásbiróság fenti számu végzésével az árverés elrendeltetvén, annak a felülfoglaltatók követelése erejéig is, amennyiben azok törvényes zálogjogot nyertek volna, alperes lakásán, Rákosszentmihályon, József-utca 101. leendő megtartására határidőül 1926. évi julius hó 21. napjának délután 1 órájára tüzetik ki, mikor a biróilag lefoglalt butorok, gyalupad, esztergapad, szerszámszekrény, másolóprés, varrógép, gyaluk és egyéb ingóságok a legtöbbet igérőnek készpénzfizetés mellett, szükség esetén becsáron alul is el fognak adatni.

Kelt Gödöllőn, 1926. évi junius hó 12-én.

Borsitzky Dezső kir. jbir. végrehajtó.

Klincsák Dezső szobafestő és mázoló
Elvállalom lakások, épületek festését és mázolását, valamint diszesebb kivitelü termek, kávéházak, mozik stb. ugyszintén mindennemü butorok mázolását és fényezését. **Tisztviselőknek és háztulajdonosoknak 3 havi részletfizetésre is dolgozom.**
Lakás: **Sashalom Szent István-utca 3. szám.**

Pintér Gyula mészáros és hentes. József-utca 41. szám és Piactér.

RAFALOVSZKY ÁGOSTON Piactér, Elsőrangu cigányzene. Megrendelésre meleg ételek.

Heich Ignác uri- és hölgy-fodrász. Rákosi-ut 53. Ondolálás, buby és baby hajvágás.

Ent Jenő vas- festék és füszer-uzlet, háztartási cikkek. Rákosi-ut és József-utca sarok.

Mészáros József. MOS, FEST TISZTIT **Rákosi-ut 47. sz.**

Saját készitményü virsli, párisi, krakói, vadászkolbász és egyéb finom felvágottak állandóan kaphatók: **Farkas István Sashalom**
Ujtelep: **gr. Batthyány Ilona-utca 3.**
Vendéglősöknek és viszonteladóknak árengedménnyel házhoz szállitjuk a rendeléseket.

Állandó butor-kiállitás ooo **Grosshändler J.**
Budapest, IV. Semmelweis-utca 17.
A legszebb készletek legfinomabb háló-, ebédlő-, uri- és szalon-berendezésekben.

Egyenruhák a nemzeti hadsereg, pénzügyőrség, vasuti- posta- és erdészeti tisztek és altisztek, valamint bármilyen egyenruhátviselő testületek részére, továbbá sapkák, kardok, kardkötők, kardbojtok, derékszijjak, vállszijjak, nyakravalók, keztyük, bőrgamásnik, csavargamásnik, rendjelek, csillagok, zsinórok, paszományok, lovaglópálczák és mindenféle felszerelési czikkek legjobb minőségben beszerezhetők
TILLER MÓR ÉS TÁRSA CÉGNÉL
Budapest, IV., Veres Pálné-utcza 10.

CZIRING ÁRMIN és FIAI
szőrme-, szőrcsáru-raktára és megóvó intézete.
Budapest, Deák Ferencz-utcza 19. szám.
TELEFON 281.

Telefon 102—11. Telefon 102—12
NAGY IMRE virágnagykereskedő
Budapest, IV., Fővám-tér 5.
(a központi vásárcsarnok átellenében.)
A Czigány János czégnek évek óta kizárólagos tulajdonosa
Modern kertészeti telepem: **II., Pasaréti-ut 64.**

Schmideg szőrmeház
BUDAPEST IV., PÁRISI-UTCZA 6. SZÁM.
Szőrmekülönlegességek, kabátok dus választékban. Megóvásra vállal mindennemü szőrméket.
Átalakitások, javitások jutányosan.

Gummi haskötők, gummi harisnyák, gummi sérvkötők, mülábak, egyenestartók, suspensorok, irrigatorok, hygienikus gummiáruk, Betegápolási czikkek legnagyobb választékban kaphatók: **Weszely István és Tsa utóda** cégtulajdonos:
Nagy Károly Frigyes
Budapest, IV. Apponyi-tér 1.

Zwieback Lajos és Testvére
Budapest, IV. Váczi-utcza 14. szám.
Dus választék elegáns kész kosztümök, ruhák, köpenyek, bluzok és pongyolákban. Saját műhelyeiben méret utáni rendelések elsőrangu munkaerők által legfinomabb kivitelben a legkényesebb igényeknek megfelelően készülnek. Vidéki megrendelések pontosan eszközöltetnek.

A valódi Hollandi Három Király Tea
a legjobb vértisztitó szer.
Óvakodjunk utánzatoktól; az eredeti készitmény kapható:
Neruda Nándor-nál **Budapest, IV. kerület, Kossuth Lajos-utca 10.**
Valódi amerikai White fogkrém.

Papek József
utóda **MELEG GÁBOR**
bőröndös és finom bőrárugyártó
Budapest, VIII. Rákóczi-ut 11.
Kizárólag jobb minőségü áruk.

NŐI GYÁSZRUHA KÉSZITŐ VÁLLALAT
Horváth és Halász
Budapest, Váczi-utcza 26. Párisi-utcza sarok.
Fekete kelmék, kész női ruhák, felöltők, keztyük, gyászkülönlegességek stb. dus raktára. Gyászruhák kivánatra **4 óra alatt** készittetnek. Telefon 861.

RÁCZ DÁNIEL
Női felöltők, angol kosztümök és alkalmi toilettek, blousok, pongyolák áruháza és műtermei
Sürgönyczim: „Roberácz" *BUDAPEST,*
Telefon: 167-02. *IV., Kigyó-utca 2. sz.*

Fratelli Deisinger cégnél Budapest, Ferenciek-tere 1. (Királyi bérpalota)
Kávé * Tea * Rum.

Sneidig EGYENRUHÁKAT
olcsón és jó minőségben szállitanak
BLUM és TESTVÉRE egyenruha szállitók
Budapest, IV. Váczi-utcza 31—33. Piarista-épület.

Grünvald és Váhl
saját készitményü menyasszonyi kelengyék fehérnemüek és vászonáruk raktára. Különlegességek: Blousok és pongyolákban
BUDAPEST, IV. VÁCZI-UTCZA 26. Telefon 98

Aranyvirág kitünő jó levélpapir discrét boritékkal. Kapható: SZÉNÁSY BÉLA papiráruházában Budapest, Ferenciek-tere 9.

ZSUFFA ISTVÁN ÉS TÁRSAI
angol gyapjuszövetek kereskedése
BUDAPEST, IV., Váczi-utcza 26. Piarista-utcza sarok.
Állandó nagy raktár elsőrendü angol-, skót- és irland szövetekben valamint selyem- és egyéb bélésárukban

Budapest szenzáczióját képezik
ELSNER OSZKÁR áruházai
főüzlet IV. Párizsi-utcza 3. sz. Koronaherczeg-utcza sarok.
Nagy választék szalagokban, csipkékben, jabots echarpe, shawlokban és mindennemü divatczikkekben.

NÁDAS női kézi munka és rajzmüterme
Budapest IV., Petőfi Sándor-utcza 11. sz.

DIJTALAN SZEMORVOSI VIZSGÁLAT d. e. ½12-1-ig, d. u. 4-6-ig.
„REFRACTIO" speciális látszerészeti intézet Budapest, IV. Szervita-tér 6.

LAUFFER TIVADAR-féle BELVÁROSI
kölcsönkönyvtár
Budapest IV. ker., Váczi-utcza 19. szám.
Magyar — német — franczia — angol müvek.

KERTÉSZ TÓDOR

Budapest IV., Kristóf-tér.

Football, athletika, lawntennis sport összes kellékei nagy választékban. Tenis raket javitást és ujra hurozást gyorsan elkészit

Holzer divatháza

Bpest, IV. Kossuth-Lajosu. 9.

Külön női fehérnemü osztály

Vászon és damasztáruk, házilag készitett fehérnemüek, a legszolidubb kivitelben - a legolcsóbban - a rég bevált

VILCSEK VILMOS

kelengyeházban.

Budapest, IV. Kecskeméti-utcza 9.

A Münchengrätzi czipőgyár r. t.

BUDAPEST, IV., KOSSUTH LAJOS-UTCZA 15. szám.

nyári ujdonságok nagy választékban.

SUGÁR VILMOS

Budapest, IV. Deák Ferenc-utca 23.

(Deák-tér sarok)

Megérkeztek a nyári ujdonságok férfi és női szövetek selyem, bársony és flanellekben dus választék.

LIPCSEI VILMOS

RUHA, PONGYOLA és BLUZ KÜLÖNLEGESSÉGEK ÁRUHÁZA

BUDAPEST, IV. KER. KIGYÓ-TÉR 4. SZÁM

Telefon József 55—85.

STEPANEK ANTAL

orvosi müszer-, kötszer- és orthopädiai gépek gyára. Budapest, Szentkirályi-utcza 49.

Készíti az összes orvosi müszereket és betegápolási cikkeket. Mint: műlábakat, támgépeket, sérvkötőket, haskötőket és görcsér elleni harisnyákat.

Szemere Gáspár szalag, csipke, himzés, zsinór, paszomány, gyöngy, gomb, tü, fonal, csat, övek, csipkeszövetek, fémkelmék, ruhaselymek stb. kereskedése. Állandó raktár divatujdonságokban. TELEFON 118—11. **IV. Deák Ferenc-utca 13.**

Hölgyeket nem, de **férfiakat és fiukat tetőtől-talpig kifogástalan eleganciával** **öltöztet**

a Platschek Áruház

Budapest, IV., Károly-körut 28.

Elsőrendü minőségek. Szigoruan szabott árak.

Kérjen árjegyzéket!

Radó József

bluz, ruha, pongyola női divatháza

Budapest, Ferenciek-tere 1. (Kir bérpalota)

JESCO

a cipőipar csodája! Utólérhetetlen forma, elegánczia és tartósság tekintetében. Fél és magas czipők.

Főraktár: DEUTSCH ANTAL

Budapest, IV., Kecskeméti-u. 19.

SALZER J. PAPIRÁRUGYÁR

TELEFON: József 101—30.

készit legfinomabb pouder-dobozokat és parfüm casettáka csak a legfinomabb kivitelben. Külön osztály cukrász papir kellékek gyártására. (Gyártelep: VI., Lehel-utca 9.)

Városi iroda: **IV. Ferencz József-rakpart 15.**

NOEMI

SHAMPOON a legjobb fej- és hajmosópor

KISS LÁSZLÓ drogeria

IV. Veres Pálné-utcza 10

RADÓ ALADÁR

bluz- és pongyola divatáruháza

Budapest, IV., Kristóf-tér 6. szám.

LÁSZLÓ és FEKETE

NŐI- ÉS FÉRFI DIVATKELMÉK ÁRUHÁZA

Budapest, IV., Koronaherczeg-u. 14-16.

Régi magyar és osztrák

BÉLYEGEKET és GYÜJTEMÉNYEKET

lehetőleg eredeti boritékon

MAGAS ÁRON VESZ:

Neuberger S. bélyegkereskedő, Budapest IV. Károly-körut 6. szám.

VARGA SÁNDOR

füszer és csemege kereskedő

Budapest, VII., Baross-tér 20. (A szobor előtt.)

Ajánlja mindig kitünően felszerelt üzletét, mint szolid bevásárlási forrást. Elsőrendü csemegék, sajtok és gyümölcsök.

BETEGÁPOLÁS.

Az összes gyógykezelési eszközök, u. m. sérvkötők, haskötők, gummi görcsér-harisnyák, egyenestartók, testegyenesztési gépek, műlábak, műkarok, kötszerek, teljes gyermekágyas felszerelések, masszáló- és villamosgépek a legmegbizhatóbb minőségben csakis

Fischer Péter és Társa részv.-társ. czégnél

most IV. ker., Kálvin-tér 3. szám

szerezhetők be. — Most megjelent legujabb képes árjegyzéket kivánatra bérmentve titoktartás mellett azonnal küldjük.

Telefon József 19—24. Alapittatott 18 0

Stern József r.-t.

alapitva 1860.

Budapest, Kálvin-tér 1.

Divatkelmék, mosóáruk, selymek, sifonok, vásznak, férfi- és női-fehérnemüek, kötöttáruk és kész nőiruhák legelőnyösebb beváslárló forrása.

Neuwald Illés utódai könyvnyomda Bpest, VIII., Üllői-ut 48. Kiadótulajdonos: Balázsovich Zoltánné.

XXVI. évfolyam. Rákosszentmihály, 1926. vasárnap, julius 25. 30. szám.

RÁKOS VIDÉKE

TÁRSADALMI, KÖZIGAZGATÁSI ÉS KÖZGAZDASÁGI HETILAP.
RÁKOSSZENTMIHÁLY NAGYKÖZSÉG ÉS SZÁMOS EGYESÜLET HIVATALOS LAPJA.

Szerkesztőség és kiadóhivatal: Rákosszentmihály, Szentkorona-utca 37.

Megjelenik minden vasárnap.

Felelős szerkesztő: BALÁZSOVICH ZOLTÁN.

Előfizetési ár: Egész évre 120000. K
Fél évre: . . 60000. „
Negyed évre: 30000. „
Egyes szám ára 3000 korona
Hirdetéseket felvesz a kiadóhivatal.

Anyák ünnepe.

Irta: dr. Réthey Ferencné.

Krisztus születése megajándékozta az emberiséget a karácsony szent ünnepével, fájdalmas halálát és dicsőséges feltámadását ünnepeljük a nagy héten és az Alleluja zsolozsmáitól hangzó gyönyörü husvétkor. A kereszténység nagy ünnepnapjai egyuttal mind a szeretet ünnepnapjai. Jézus Krisztus megparancsolta nekünk: »Szeresd felebarátodat!« »Tiszteld apádat és anyádat!« és a Boldogságos Szüz Anya iránti szeretetével példát mutatott nekünk is arra, miként szeressük és tiszteljük a mi jó Anyánkat.

A szeretet nagy ünnepnapjai mellé, mellyel a kereszténység megajándékozta az emberiséget, *Sashalmon minden év junius hó utolsó vasárnapján* a szeretetnek még egy ünnepét iktatták be: az *»Anyák ünnepét.«*

Ha ezt az ünnepet nem is találjátok meg a naptárban megjelölve, a szivek elfelejteni még sem fogják, mert a szeretetnek ezt az ünnepnapját szerető magyar asszonyi szivek fogják minden évben rendezni a nehéz sorssal küzdő magyar anyáknak és elfelejteni nem fogjátok ezt a napot, mert hálával eltelt gyermeki szivek ezen a napon minden esztendőben szeretetük egész melegével veszik majd körül édes jó anyjukat és ezt a napot felejthetetlen ünneppé fogja varázsolni a gyermeki hála és szeretet.

A magyar anya sorsa ma százszorta nehezebb, mint hajdanán.

Mennyire tudta szeretni anyját az elmult nemzedék! Utalok nagyjainkra. Mentől kiválóbb lélek lakik valakiben, annál nagyobb a szeretete, rajongása édes anyja iránt.

Minő anyaszeretet lángol Petőfi költeményeiben! Ez az igazi mély gyermeki szeretet, amelyik elkerül mindent, amivel anyjának fájdalmat okozhat. Inkább eltagadja rossz sorát, hogy az anyaszivet kiméljé.

Az anya iránti végtelen szeretetet más nagy költőnknél is megtaláljuk. Vörösmarty a legszebb emléket állitotta anyjának, mikor megirta a »Szegény asszony könyve« c. költeményt.

Tóth Kálmán anyja sirjánál imádkozik. Szerinte az anya szeretete soha meg nem hal, az a siron tul is él.

Az anya szeretete az egyetlen szeretet, melyben soha nem csalódhatunk. Elhagyhat a jóbarát, a férj, a feleség. Követ dobhat reád az egész világ, csak az édes anya szive soha el nem hagy, soha elitélni nem tud, — csak szeretni! Az ő jósága, ha megbántod is, ha a szivét megsebzed, akkor is csak a bocsánatot ismeri. Az anyasziv csak szeretni és megbocsátani tud.

Az anyasziv végtelen és mindent megbocsátó szeretetét az a ballada mondja el megkapó módon, amelyik szerint a legény megöli édes anyját, kiveszi a szivét és cipeli magával, de elesik és a sziv elgurul a földön s ott megszólal: »Nem ütötted meg magad, édes fiam?«

Ennél szebbet az anyai szivről nem mondhatok. Ifjak és leányok! *Becsüljétek meg ezt a drága szivet.*

Ha majd minden évben visszatér *junius utolsó vasárnapján* az *»Anyák ünnepe«*, mutassátok ki édes anyátok iránti végtelen szereteteket.

Magyar anyának lenni ma, nehéz sor! Megtanitani titeket arra, hogy ezt a lesujtott, elszegényedett hazát — amelyik a munkáskéznek is alig tud kenyeret adni — szeressétek. A magyar anya, minden nélkülözése alatt is, a hazaszeretet nagyra növeszti, mert a haza mindnyájunk édes anyja és ahogy inségben, szegénységben, elhagyatottságban is szeretjük valamennyien a mi jó anyánkat, ugy ápoljuk lelkünkben és növeljük nagyra szivünkben a hazaszeretet erényét, mert az

»Erényes nemzet jutalma nem égi:
Földön jut dicső s hosszu élet néki.«

HIREK.

Az eucharisztikus gyermekszövetség előadása. Kedves előadásra készül az eucharisztikus gyermekszövetség. Augusztus 8-ára két szindarabot tanulnak a gyermekek. Az előadás iránt nem csak a szülők, hanem a közönség részéről is nagy az érdeklődés.

A Crédó dalkör hirei. A Crédó dalkör felkéri azokat az énekbarátokat, kik kottaismerettel, jó hanggal és hallással rendelkeznek, hogy amennyiben a Crédó énekkarába belépni óhajtanának, jelentkezzenek az énekkar karmesterénél, Pornóy János kántornál. Aki a próbán alkalmasnak bizonyul, azt a szeptemberben ujjá alakuló énekkarba felveszik.

Ministránsok kirándulása. Pichler István plébánosunk, mint mult esztendőben, ugy ezidén is a szorgalmas ministráns fiuknak nagy örömet szerzett. E hét keddjén kirándulásra vitte a kis gyermeksereget Máriaremetére. A ministránsok boldog vidáman töltötték a napot.

Lapunk mai száma 8 oldal.

És lőn világosság. Nagy az öröm Rákosszentmihály második kerületében. Hétfő óta villamosfény ragyog a külső telepeken. A Phöbus elkészült a nagy munkával. Molnár Gyula, a vállalat helybeli üzemvezetője, aki kerek tizenöt év óta általános megelégedésre végzi igen nagy odaadást és különös tapintatot követelő munkáját, büszkén gyönyörködik a megbővült hatalmas hálózatban, amelynek felszerelésében is nem csekély szerepe jutott. Szombaton bocsájtották az áramot a hálózatba és a próba fényesen sikerült. Az uj hálózat 240 voltos áramot vezet, tehát kétszer akkora feszültségüt, mint aminő a község belső részében kering. Az uj területen eddig ötven magánfogyasztó jelentkezett, akik hétfőn már gyönyörködhettek a szép világitásban. Most már az kivánatos, hogy minél nagyobb számban jelentkezzenek a fogyasztók. A vállalat figyelmezteti a közönséget, hogy a vezetéknek és tartozékainak érintése halálos veszedelemmel jár, tehát vigyázzanak gyermekeikre és maguk is óvakodjanak. Arra is kérik a közönséget, hogy a vezeték és felszerelés rongálása ellen maga is nyujtson védelmet és ha bármi rendellenességet tapasztal, nyomban jelentse be. A berendezés költsége messze meghaladta az előirányzott összeget, ami a mai viszonyok között nem csodálatos. A többletkiadás, a kötött egyezség értelmében egyedül a vállalatot terheli. Most juliusban telt le tizenöt éve, hogy a villamos világitás Rákosszentmihályon megkezdődött, s ugyancsak juliusban vette most kezdetét a külső részek világitása, ami bizonyára uj korszakot nyit meg a község további fejlődésében.

Az iskolák épitése. A rákosszentmihályi iskolák épitésének kérdése tervszerüen halad a megvalósulás felé. Mindent megkapunk, amit a Rákos Vidéke első hiradása nyomán reméltünk, csupán a kultuszminisztérium illetékes ügyosztálya a részletkérdésekről folytat még tárgyalásokat. Szerdán délelőtt bizottság tartott helyszini szemlét községünkben. Az uj Almássy Pál-telepen, a Rákosi-ut és a Hársfa-utca szegletét jelölték ki a két tantermes uj iskola helyéül. Vita folyik a központi iskola emeletéről, amelynek megépitése a községnek fontos érdeke és még háboruelőtti terve, amit már végső fokon is jóváhagytak, most azonban megint el akarnak gáncsolni, holott azzal most már végleg pótolhatatlan mulasztás történnék.

Állatorvos Rákosszentmihályon. Rákosszentmihály állatorvosi székhely lett és a körállatorvos hétfő óta itt lakik községünkben. Ime, ismét egy nagy lépés községünk fejlődésében. Örömünket pedig teljessé teszi, hogy a mi állatorvosunk nem más maradt, mint Piller György, aki évek óta Cinkotáról intézi állategészségügyi és vásári ügyeinket. Az uj állatorvosi körzet, amelyhez Rákosszentmihály vezetése alatt Sashalom és Pestujhely tartozik, őt nyerte meg, még pedig választás nélkül. A három község egyértelmü kérelme alapján, a járáshatóság meghivás utján töltötte be az uj állást. Piller György a József-utcai Leyrer-házat bérelte ki és ott rendezkedett be. Beiktatása legközelebb forma szerint is megtörténik.

Közlekedési ügyek. Rákosfalva közönsége nevében Franciszcy Béla kerületi választmányi tag és Ács Károly a gazdakör elnöke terjedelmes és részletesen megokolt beadványban kérték a székesfőváros tanácsától, hogy a Beszkár kocsijait — akár a létesitendő Kőbánya-rákosfalvai utvonalon — akár a Hév. vonalán egészen a főváros határáig: Sashalom—Nagyitce állomásig — járassák. Az okokat felesleges felsorolni, hiszen minden itt lakó tudja, akinek nincs autója és aki fővárosi ember létére kulturális életet is szeretne élni. A Ferencz József laktanya és környéke Pálffy szföv. biz. tag utján szintén beadvánnyal fordult a székes főváros tanácsához. Ebben közlekedésünk megjavulása érdekében kérték, hogy a most megszüntetett 38 villamosjáratot állitsák vissza és hogy a Kerepesi uton Rákosfalváig autobusz járatot létesitsenek.

Hymen. Régi lakostársunk, Malomsoky József leányát, a bájos Malomsoky Bözsikét, e hó 11 én d. u. 4 órakor vezette oltár elé dr. Rudó Bálint az abaujszolnoki g. kath. templomban. Az ifju pár a fényes esküvő után nászutra a Tátrába utazott.

Táncmulatság Rákosfalván a B. R. S. C. julius 24-én évadzáró táncmulatságot rendez a Zöldike vendéglőben. Belépődij 20.000 K.

Pénzt azonnal folyósittat: házakra, villákra előnyös feltétel mellett
BREUER MIKSA BUDAPEST
VII., Aggteleki-u. 2. Telefon J. 9-63.
Megbeszéléshez telekkönyv szükséges.

Angol és francia női szabászatra tanit, a legfinomabb munkákat jutányos áron készíti tanulólányokat felvesz **Schöntag Lujza** Rákosszentmihály Regele János-u. 7.
Értekezés magyar és német nyelven.

Megnyilt a Rákosszentmihályi uszoda
Forrásviz. Délelőtt 8—12, délután 2—8 óráig.
József-utca 61. szám.
Fürdőruha kapható. — Manikür, pedikür. — Cukrászda.

Vas és rézbutor, kerti butorok, szalag-sodronyágybetétek legjobbak és féregmentesek. Laposra hajtható szőnyeg- és sodronyos vaságyakat olcsón szállit **Prohászka-gyár**
VI., Gróf Zichy Jenő-utca 46. szám Fiók Üllői-ut 9. sz.

Jelzálogkölcsönöket 1 évi időtartamra lakóházakra ad becsérték 25 százaléka erejéig, előnyös feltételek mellett közvetit a Rákosszentmihályi takarékpénztár r. t. Kellékek: telekkönyvi kivonat, tüzbiztositási kötvény és folyó évi dijnyugta.

Bokaszoritó KELETIJ. orvosi műszer és testegyenesitő
harisnya gépek gyára
Budapest, IV. Petőfi Sándor-utca 17.

Női felöltők, estélyi és utcai ruhák
meglepő olcsó árakon
REICH HENRIK czégnél
Budapest, IV., Egyetem-u 9.

Tetőtől talpig ruház az ujból megnyilt
TULIPÁN gyermekotthon áruház
Raktáron vannak az összes **gyermekruházati cikkek** (csecsemőtől 18 éves korig) **igen jutányos árakban. Izlésben minőségben, megbizhatóságban DARVAS**
cég a régi!
UJ HELYISÉGE:
IV. ker., Apponyi-tér 5. szám.
Belvárosi Takarékpénztár épület.

PÉNZKÖLCSÖNT
kizárólag pestkörnyéki házra, villára, épitkezésre szolid feltétel mellett **100 millióig** azonnal folyósitunk.
OBJEKTUM részvénytársaság
VII. Erzsébet-körut 27. I. 1/a.
Telefon: József 121—93 és 142—79.



Földváry Imre
férfidivat fehérnemü és kalapraktárai
ugyanott
Feisthammel és Földváry
angol férfiszabósága
Budapest, Kossuth Lajos-u. 18. és Rákóczi-ut 7.
Köztisztviselők a napiárból 10% kedvezményben részesülnek

Diákmulatság. A Turul Mote Lehel-gárda Szt László törzse julius hó 31-iki mulatságának müsora a következő: 1. Kertesy Ignác megnyitó beszéde. 2. Kachnitz Nándor szaval. 3. Matheidesz Alice énekel. 4. Tarantella tánc. Táncolják: Hanaszek Manci, Kachnitz Olga, Matheidesz Olga, Vuts Anna, Kachnitz Nándor, Mentes Ferenc, Schwarcz Gyula, Demjén Gyula. 5. Dr. Ungár Gyuláné kuplézik. 6. Forth Ferenc kuplézik. 7. Szánthó Mária táncol. 8. Novotny Miklós száma. 9. Samuka, 1 felvonásos vigjáték. Az estélyt a Vén fiuk vendéglőben tartják. Kezdete félkilenc órakor.

Az „Annabál" Mátyásföldön. A Mátyásföldi Park szállóban levő tánciskola vizsgálatán julius 24-én a gyermekeknek d. u. 5 órakor, felnőtteknek este 9 órakor az ottani mükedvelők előadják az Annabál cimü 3 felvonásos operettet. Belépődij nincsen.

Ping-pong verseny. Sok kellemes órát töltenek el ugy a fiu, mint a lány kongregáció tagjai a ping-pong játékkal. A kongregáció helységében levő ping-pong asztal nagy keresettségnek örvend. Tekintve, hogy kongregánisták e játékban nagy haladást tettek, most versenyt tartanak, amelyre plébánosunk dijjakat is tűzött ki.

Vigan tekézünk. A Rákosszentmihályi Nagykaszinó társaséletében a reméltnél is nagyobb élénkséget teremtett a kuglipálya. Minden nap vidám társaság szórakozik a kuglizóban és a pártok buzgón vetélkednek a diadalért, mert ezen a játékon csak dicsőséget lehet nyerni, de kár nem esik egyik játékosban sem. Most szerdán este különösen népes és zajos volt a kaszinó kuglizója. Két mecenás is akadt, akik a mulatságot megfüszerezték. Pintér Gyula pörköltet készitett a társaság megvendégelésére, Lantos András pedig a bort rendelte hozzá Igy aztán különösen jól élt a társaság s miközben ös hollandusok módjára vigan tekéztek, buzgón éltették a két gavallér jóbarátot.

Riporterünk sikere. Fájdalom; a szép Fiume egy időre elszakadt hazánktól és a juliusi nyulfarknyi kánikula nem hozza meg a hagyományos cápát, a magyar sajtó évtizedes nyári szenzációját. De merjük állitani, hogy a boldog időkben, a mikor az ujdonságok rovatában legelőször jelent meg a félelmes tengeri ragadozó, nem keltett akkora szenzációt, mint a mikor a mult hét egyik nyájas reggelén a szentmihályi lakosok a villamosra igyekezetükben a Szentkorona és Rákosi-utca szegletére érkeztek és a Szentháromság kép tövében csinos, zöldre festett falócát találtak, mely ugy nött ki a földből egyik napról a másikra, mint eső után a gomba A ki meglátta, megcsóválta a fejét, megtapogatta a szivesen látott jövevényt és meggyőződvén róla, hogy nem káprázat, nem lidérc, hanem szitárd valóság, ráült, megpróbálta, végül pedig helyeslően bólongatott. Kicsit magas a kurtalábu emberek számára, egy kissé rövid is, alig három ember fér el rajta, de jóravaló, derék, erős, komoly pad, a mely a tikkadt várakozót üditő pihenéssel kecsegteti. Akad is vendége állandóan. Nincs olyan vonat, a melynek érkezését üresen várná és a hálás utasok nem sajnálnak tőle néhány elismerő szót. Meg is indult a találgatás, hogy ki lehetett a jótékony nemtő, a ki ilyen kedves meglepetéssel örvendezteti meg községünket, mely a tulságos elkényeztetés miatt nem igen panaszkodhatik. A villamoson egyébről sem tárgyaltak, mint a nagy kérdésről, vajjon ki állittatta a Szentháromság alá a zöldre-festett lócát? Talán a Hév? Nem kendőzzük a valóságot, hanem nyiltan megvalljuk, hogy bár számos tanu jelentkezett, a ki bizonyitgatta, hogy Mátyásföldön és a vonal egyéb külső állomásain is állitottak padokat, — még sem akadt senki ebben a határban, aki erre a kérdésre igennel felelt volna és ennyi gyengéd figyelmet feltételezett volna arról a részről. Már olyanok inkább akadtak, akik a község javára könyvelték el a jó cselekedetet, de viszont nem akadt kielégitő magyarázat ebben az esetben arra nézve, hogy miért éppen ezt az egyetlen egy padot „létesitette" gondviselő hatóságunk. A szives olvasó bizonyára nem minősit minket szerénytelenekneek, ha őszintén megvalljuk, hogy a vitatkozók között olyan is akadt, aki a lóca odahelyezését szerkesztőségünk tényének minősitette, kiindulva abból a kétségtelenül logikus feltevésből, hogy szerkesztőnk ismeri, sőt követi a török közmondást: „ha ülhetsz, ne állj!" — ezen a megállóhelyen szokott felülni a villamosra, testi méretei is hajlamossá teszik arra, hogy lehetőleg ülőhelyzetben várakozzék a vonatra, végül ugy ismeretes, hogy a kellemest lehetőség szerint nem sajnálja se magától, se felebarátjától, tehát világos, hogy . . . De nem, csalódni méltóztatnak, ez ügyben mi ártatlanok vagyunk. Ellenben a tömeg kiváncsisága nőttön-nőtt, mint a dagadó ár és már levelek ostromolták a „Rákos Vidékét", felszólitván, hogy mint minden helyi esemény hü krónikása, vegyen tudomást a titokzatos padról és leplezze le a titkos jóltevőt, hadd szakithassa gátját a közhála és hömpölyögjön lába elé. Ilyen körülmények között sietve kiküldöttük munkatársunkat, hogy nyomozza ki a való tényállást. Költséget, fáradságot ilyenkor nem szokás kimélni. Hü munkatársunk teljes egy hétig éjjelt nappallá téve nyomozott, kutatott, szaglászott, interjuvolt eredmény nélkül, mignem az utolsó, verejtékes munkával átvirrasztott éjszaka után hajnalban a rejtelmes padon megpihent s midőn felemelkednék helyéről, bal nadrágszára kissé megakad a pad szélén. A jelenség okát kutatva megvizsgálja a kritikus helyet s ime, mit talál ott: egy kis fémtáblát, rajta ez a szöveg: „Décsy Jenő tulajdona." Hurrá, kiált a riporter és öt perc mulva lihegve érkezik a tudósitással: a lócát Décsy Jenő községi tisztviselő, menekült felsőmagyarországi jegyző készittette, aki sulyos betegségéből felépülve mostanában foglalta el ismét hivatalát a községházán, de még mindig fájós lábu lévén, két bottal jár és maga is pihenő helyül használja az árnyas helyet és embertársainak is örömöt akart szerezni Isten éltesse!

Kerékpárosok kirándulása. A Rákosszentmihályi kerékpáros kör jól sikerült turakirándulást rendezett multvasárnap. Vagy huszonöt-harminc rákosszentmihályi kerékpáros vidám kedvben hatalmas utat tett meg, aminek során Veresegyházat is érintette. A fürdőjéről hires községben felkeresték kerékpárosaink ott üdülő főjegyzőnket, Krenedits Sándort, kit a kirándulók nevében Heimovits Márton lelkes szavakban üdvözölt. A főjegyző szeretettel mondott köszönetet a kedves meglepetésért. A kerékpárosok néhány negyedórai kellemes szórakozás és pihenés után folytatták turájukat.

Mesedélután. A Magyar Vöröskereszt egylet X. ker. fiókja csütörtökön az előljárósági épület élkező helységeiben a kőbányai és környékbeli tüdőbeteg gyermekek javára mesedélutánt rendezett, melyen a rádió mesedélutánjairól is jól ismert Oszkár bácsi mondott a gyermekeknek természetesen óriási hatással érdekes meséket. Előzőleg a gyermekek meguzsonnáztak, mely alkalommal mintegy 150 adag kakaót osztottak ki a megfelelő számu zsemlék kiséretében. A mesedélután végeztével Oszkár bácsi minden egyes gyermeknek egy-egy csomag cukorkát adott a Vörösöereszt jóvoltából. A mesedélutánokat egyébként a Magyar Vöröskereszt egylet havonként rendszeresiteni akarja. A kerület különböző helyein hetenként szokásos csoportos ingyenebéd kiosztások változatlanul tovább tartanak. Marton Elemér elnök és Rotter René titkárnő önzetlen és buzgó tevékenységükkel méltán érdemelnek elismerést.

Miska regényt olvas.

Napokon át nem jelentkezett Szentmihályi Miska a szerkesztőségben. Elmaradása okát kutatva, lombos fa tövében akadtunk rá. Szörnyen elmélyedve ujságot olvasott.

— Mi érdekel annyira, Miska fiam, hogy se látsz, se hallasz? — kérdeztük.

— A „Kamboa titka" folytatásos regényt olvasom. Tetszik tudni, ki irta?

— Leleszy Béla, uj magyar iró.

— De azt nem tudja, szerkesztő bácsi, hogy miért hivja magát „Leleszy"-nek?

— Bolond beszéd, mert az a neve.

— Áh, dehogy. Azért, mert folytatásos regényt ir amelyből az ember le-le-szi egy-egy részletet naponta.

Miskát két hétre kitiltottuk.

Kimutatás a rákosszentmihályi Levente-egyesületnek adományozott zászlószegmegváltó dijakról. (Folytatás.) 40—40.000 koronával Ewoldt Béla, Ritz Gyula, Schuszter Károly kertész, Dr. Szentmiklósy Aladár, Vajna Vince 35.000 koronával. Nyerges Pál, 30-30.000 koronával Adamy Oszkár, Adler Jakab, Alexi Rezső, Árvay Imre, Auguszt Béla, Baka József, Baka Mátyás, Balogh Zsigmond, Baricza György,

Kitünő asztali fehérbor „O" 1 liter 12 000 kor.
Kernernél, Rákosi-ut 45.

Bartos János, Beresz Sándor, Beresz Zoltán, Boros Pál, Bottyáni László, Buday György, Bunge Rudolf, Burghardt József, vitéz Cserghő Ambrus, Csuka Aladár, Denk Károly, Dibus Sándor, Diósi Nándor, Dóra Mihály, Döffel László, Ent Jenő, Dr. Erdős János, Fábián Ferenc, Fekete Dezső, Fleischhacker Jenő, Fischer Győző, Fodor Lipót, Fodor Rezső, Fogel Hermann, br. Gaffron Hermann, Garai Aladár, Gauser Károly, Gávai Béla, Gaulinszky Andor, Gayer Pál, Gombás Károly, Gregeovits József, György János, Halász András, Herein Imre, Herkner Nándor, Herpka Lajos, Hild László, Hirsch János, Hora János, Horti Rezső, Horváth Gergely, tordai Kádár László, Káldor Ödön, Dr. Keresztes István, Kertessy Aladár, Kiszer Aladár, Klauszmann Gyula, Klier József, Király László, Dr. Kirchner Ödön, Kertessy Ignác, Korompay Béla, Kovács Gábor, Kökény Péter, Krenedits Gyula, Krieger György, Dr. Kubinyecz Lajos, Lászlóffy Gusztáv, Lipovitz Zsigmond, Makray Aurél, Máthé István, Mészáros József, Nagy Mihály. (Folyt. köv.)

A kapatos ember és a kutya. Késő este erősen beszeszelve bandukolt ingadozva a Béla utcán haza felé valaki, utközben azzal szórakozott, hogy hangosan beszélgetett önmagában. Beszédje folyamán büszkén kiáltotta:

— Ebben az utcában van vagy ezer kutya; de egy sem ugat, ha én erre járok!

Egyszerre hirtelen ugatni kezd egy kutya. A mi emberünk azonban feltalálja magát, mondván:

— Ez volt az ezeregyedik.

És tovább ment.

Uj vállalat. A rákosszentmihályi Mária és Béla-utca sarkán fenállott Weisz-féle fatelepen a Hoffmann és Flax cég tüzelőszer és épitőanyag telepet létesitett. A cég egyik tagja az ország egyik legnagyobb iparvállalatának igazgatója, másik tagja pedig közismert lakostársunk, kik mindent el akarnak követni, hogy mérsékelt árakkal, jó árukkal és előzékeny kiszolgálással közönségünk fokozott igényeit kielégitsék. A nagy reményekkel induló, komoly üzleti vállalkozás a lapunkban található hirdetésében mindenkor részletes tájékoztatással szolgál közönségünknek.

SASHALMI HIREK.

Rovatvezető: **Zagyva József.**

Pósa Lajos emlékezete. A magyar gyermekirodalom és a magyar népdalköltészet halhatatlan nagy mestere volt Pósa Lajos, mint gyermekköltő legtermékenyebb; irt népmesét, apró verseket, játékos tréfát, elbeszélést, verses képmagyarázatot, hangutánzó, kedveskedő szólamokkal foglalkoztatta a gyermekek képzeletét. Müködése a gyermekköltészet terén korszakalkotó. Az ő müvei szoritották ki az idegen mesés és verses könyveket. Népdalköltészet terén egyedül álló. Dalait Dankó Pista és Lányi Géza zenésitették meg. A Kerepesi-temetőben egy fehér emlékoszlop áll hamvai felett. Ez a sir a hazaszeretet kincsestárának oltára. Ehhez járultak a költő halálának 12-ik évfordulóján, julius hó 15-én, délután 3 órakor Sashalom, Bátaszék és a Szegényház-téri mintaóvoda gyermekei. Különösen szép számmal vonult fel a sashalmi I. sz. óvoda a Zacharias nővérek vezetése alatt. A messze Bátaszék tanulóit Pápay Sárika tanitónő vezette. Megjelentek a sirnál az elhunyt költő felesége, nagyapaki és csukárdi Andrássy Lidia, az ismert nevü irónő, ki méltó munkatársa és eszméi továbbmunkálója a meleg szivü költőnek, valamint leánya, Pósa Sárika férjével, dr. Kiss István rendőrtanácsossal. Megható volt, mikor az ünnepi diszbe öltözött ártatlan gyermekek, szülőiktől kisérve, kezükben a szeretet illatozó jelképével, virággal körülállták a kedves hantot. Felcsendült a dal, Pósa legszebb gyermekdalai. Megszólaltatták legszebb gyermekverseit. Köny futott át a szemeken, látva, hogy van még hála és megemlékezés. Zagyva József áll. isk. igazgató jellemezte Pósa költészetét, mely most is láthatatlan szellemkezével ülteti a gyermekszivekbe az erények virágait, melyek az egész nemzet javára fognak virágozni, s fenn az égben a költő lelke körül illatozni. Pósa néni a szeretet legkedvesebb szavaival szólt az ártatlan gyermeksereghez, figyelmeztetve, hogy Pósa bácsi, aki oly nagyon szerette a gyermekeket, ki egész élete munkásságát a gyermekeknek szentelte, most megelégülten szemléli az égből az ő eszméi lelkes terjesztőinek, az ő nemes lelke megértőinek buzgó kis csapatát. A sashalmi I. körzeti állami



Hajvágógépet csakis legjobb szaküzletemben vehet jól, minden nálam vásárolt tárgyért teljes szavatosságot vállalok. Hajvágó 0-ás vagy 3-as 70000 K. Bubi fejhez 1/10 m/m 120000 K. Legjobb „Frickó“ beretva 27—28-as 50000 K. 119-es Dreszmann beretva 100000 K. Bármilyen angol beretva 120000 K. Felsorolt tárgyak köszörülését a legrövidebb időn belül készitem el. **Dreszmann Károly** ezüstkoszorus késes mester, Budapest, Erzsébet-körut 22.

Női, férfi és gyermek cipők, harisnyák, textil, kötött-szövött áruk, női- és férfi gyermekruházati és piperecikkek eladása. Részletfizetésre is készpénzárban. **Tüzifa, szén és bor** a legolcsóbb napi áron kaphatók. **KERESKEDELMI R.-T.** (ezelőtt Takarékpénztár rt. Áruosztálya) Rákosszentmihály, Bizalom-ucca 1. szám.

Fleiszig Sándor szobafestő és mázoló
Elvállal ugy Budapesten, mint környékén szobafestő és mázoló munkát legjutányosabb áron. Alapitva 1900.
Rákosszentmihály Remény-utca 20. szám.

Figyelem! Füszer, csemege és felvágottak Nagy választék **husvéti tojások és cukorkákban,** déligyümölcsök, halak és sajtokban. Törley pezsgők. „Hobe“, Zwack és Braun likőrök. — **Borárak:** 1 liter uj fehér 8000, Gyöngyös Visontai Ó 10000, nemes kadar 10000, fehér asztali 12000, Móri ezerjó 13000, furmint 16000, Egri bikavér 16000, Tokaj hegyaljai „Ó“ fehér Tállyai 18.000, Tokaji asszu és pecsenye borok az Országos Minta pince és Váci Püspöki borok a legolcsóbb napiárban eredeti Markneukircheni hegedü hurok és alkatrészek, **Dohánytőzsde.** — M. kir. Osztálysorsjegyek elárusitása, **KERNER EMIL** kereskedőnél, Rákosszentmihály, Rákosi-ut 68. **Telefon 15. szám.**

Telefon 79—33. ***Női kalap-különlegességek*** *Telefon 79—33*
Virányi J. *női kalap gyára. Kalapformázás festés és diszités elfogadtatik.*
Budapest, IV., Ferenciek-tere 3. szám.

Ha meg vagy elégedve szólj másnak is.
Ha nem vagy megelégedve — szólj nekem.
Kirschner József sütőmester
SASHALOM: THÖKÖLY-UT 21.
Elárusitó hely: Rákosszentmihály: Ferenc József-tér
Ajánlja mindenkor friss és elsőrendü áruit. — Pompás házikenyér, péksütemények.

RIPKA KÁROLY
kárpitos és diszitő Rákosszentmihály,
LECHNER LAJOS-UTCA 23. Toros-utca sarok.
Specialista az angol bőrbutorok készitésében, javitásában és festésében. Vállalok minden e szakmába vágó munkálatokat. Kárpitos butorok részletfizetésre kaphatók.

Ön kedvező részletfizetési
feltételek mellett vásárolhat vagy rendelhet
átmeneti és tavaszikabátokat
férfi, flu és leánykák részére, **tiszta gyapjuszövetből** a legjobb kivitelben, az országszerte ismert és ujból megnyilt (a volt Kossuth Lajos-utcai)
Wolf ruhaáruházában
most IV., Gerlóczy-utca 1. szám.
Külön mértékszerinti szabóság. Külön gyermekruha osztály. TELEFON: 124—59.

iskola tantestülete ezt az ünnepi évfordulót állandósitani fogja s bevonja abba a főváros környékének elemi iskoláit és kisdedóvóit.

Hősök emléke. E rovat vezetője már 1915-ben, a „Tanitó" c. országos tanügyi lapban felhivást intézett Magyarország tanitóihoz, hogy az elesett hősök emlékét ércben, kőben meg kell örökiteni. E lapban 1924. évben hivta fel Sashalom hazafiasan érző polgárságát az eszme megvalósitására, akkor valamelyes mozgalom meg is indult, de abban is maradt. Most örömmel látjuk, hogy a Ház és Telektulajdonosok egyesülete ismét életre hozta a nemes eszmét. Julius hó 20-án Bauer Károly h. főjegyző értekezletre hivta egybe az egyesületek vezetőit. Megjelent a Mansz igen szép számmal, a Nagykaszinó, iparoskör és Háztulajdonosok képviselete. Tárgy: miképen lehetne legrövidebb idő alatt társadalmi uton felállitani az elesett hősök emlékszobrát. Hosszas eszmecsere. után megállapodtak, hogy szept. 5-én a Schuszter és Kantlerféle vendéglőben egységes jeggyel müsoros estélyt rendeznek. A rendezés nehéz, felelősséges munkájára a község legjobb szinirendezőjét Ovardits Ferencet nyerték meg.

Fejlődés. A szomoru pénztelenség közepette Sashalmon elég mozgalmas az épitkezés. Leginkább kis családi házak épülnek. Ezekhez ugyan szépészeti szempontból igen sok szó férne, de erről máskor. Most csak a fejlődést állapitjuk meg. — Csinos, szép házat épitenek Krisik Pál, Ágotha László, Princz Izidor. Ki kell emelnünk Princz Izidor gyárosnak a Dittrich-uccában épült modern, szép villáját, melynek modern alkotása a Vágó testvéreknek ismét ujabb maradandó szép müve.

Szinészet. A Tóváry társulat ismét három kellemes estét szerzett Sashalom közönségének. Julius 17., 18. és 19-én a Schuszter-féle vendéglőben az Iparoskör szinpadján játszott. 17-én az Iparoskör, 18-án a Csesze és 19-én a Leventék javára. Az érdeklődés némileg kielégitő s az anyagi eredmény is. A társulat kiváló szubretje, Horváth Márta egy évi távollét után meglepően sokat mutatott be eredeti tehetségéből és fejlődött kellemes hangjából.

Tizparancsolat. (A Sashalmi MANSz. „Anyák napjára.) 1. Jó anyádat óvd meg e napon minden fáradtságtól, végezz el helyette minden munkát. Legyen az évnek egy napja, melyen dolgos kezeit pihentetve, ünnepet ül. 2. Jó anyád szobácskáját ékesitsd e napon virággal és uralkodjék házatokban ünnepi hangulat, mint a legnagyobb ünnepeken. 3. Ha távol vagy jó anyádtól, ird meg neki levélben azt, ami hálás és szerető gyermeki szivedet eltölti. Mellékelj leveledhez csekély ajándékot, — egy szál virágot, — ha teheted. 4. Ha jó anyád nincsen többé az élők között, s Te vagy az árvák legárvábbika, ékesitsd fel sirját e napon és borulj reá. E sirhant fedi a szivet, mely téged legtöbb szeretettel és jósággal árasztott el. 5. Ha látsz anyát, aki szükséget szenved, — legyen az bár községed legszegényebb aszszonya, — légy segitségére, ajándékozd meg őt. Legyen e nap ünnep az ő részére is. Az „Anyák ünnepén" ne legyen elhagyatott anya. 6. A közelünkben lévő nagy város külvárosának sokemeletes bérházaiban és a munkáslakásokban betegség és nyomoruság tanyázik. Keresd fel a gyermekeivel együtt nyomorgó anyákat, könnyits anyai szivük nehéz gondjain és áldani fognak. 7. Ne törődj azzal, hogy mások ugyanigy cselekednek-e. Hidd el: nem szégyen az, hogy lelked megértőbb, szived melegebben érez. 8. Ha látsz ez ünnepnapon elhagyatott, szomoru anyát, akin segiteni nem tudsz, igyekezz őt sze etetteljes szavakkal vigasztalni. A lelked forró szeretetéből, mellyel jó anyádat elárasztod, juttass részére is egy sugarat. — édes anyád nem fogja ezt irigyelni az elhagyott anyától. 9. Aminő végtelen anyád jósága, olyan nagy és igaz legyen hálád és szereteted iránta és bárhol légy is, legyen gondod arra, hogy ezt a napot jó anvád ünnepnapjává tedd. 10. Nemzetünk Fiatalsága! Ifjak és Leányok! Adjátok jelét valamennyien e napon, az „Anyák ünnepén" annak, hogy fogékony lelketek telve van szeretettel és tisztelettel a nehéz sorssal küzdő magyar anyák iránt!

A sashalmi ház és telektulajdonosok egyesületének hirei.

Közlekedésünk bajai. Örömmel közöljük, hogy ez az égető probléma most már döntő stádiumba jutott, amennyiben Sashalom és Rákosszentmihály községek elöljárósága és a felmerült sérelmeket tartalmazó felirat szerkesztésében résztvett egyesületek 3—3 tagu küldöttsége e hó 26-án, hétfőn délelőtt 11 órakor a kereskedelemügyi miniszter előtt jogos panaszainkat szóbelileg is előterjeszti. Köszönettel emlékezünk meg képviselőnk, Tamássy József jóindulatu

Mende Pál BUDAPEST IV., VÁCZ-U. 11. férfi- és női divatáru különlegességek.

Tüzifa! elsőrendü bükk, valódi porosz szén kapható versenyképes áron. A megrendelést saját lovaimmal házhoz szállitom. Uj vállalatomat a t. közönség szives pártfogásába ajánlom. **KLEIN JÓZSEF** Rákosszentmihály, Remény-utca 21. sz.

A Cinkota Hév. Budapest Kerepesi-uti állomáson levő **Cukorka árusitás** tisztelettel ajánlja tisztán kezelt cukorka- és csokoládé különlegességeit. Rendkivül olcsó árak. Szives támogatást kér **Rosner Hugó.**

Pénzt folyósit fedezet mellett, átvesz magas het kamatozással a békebeli Mezey Bank és Pénzváltó Üzlet hitelosztálya Budapest IV., Magyar-utca 3. (Kossuth Lajos-utca sarok.)

MAGYAR CONFEKTIO MÜVEK R. T. ::::
Ezelőtt: **UNGÁR LIPOT BUDAPEST,** IV., KOSSUTH LAJOS-UTCZA 2.

Méró czipők legszebbek, legjobbak és legolcsóbbak
MÉRŐ L. ÉS TÁRSA
BUDAPEST, KORONAHERCZEG-UTCZA 1.

BENCZE czipőszalon Budapest, IV., Bécsi-utcza 5. szám. Félemelet

Kemény Kallós
selyem-, szövet- és női-divat áruháza
Budapest, IV. Kossuth Lajos-utca 2 szám.

Figyelem! Szent István Portersör. Mohai Ágnes forrásviz minden jobb vendéglőben és fűszerüzletben kapható. Üditő és felfrissitő hatásuak.

Belvárosi kávéház Budapest, Apponyi tér (volt Kigyó) Elsőrangu italok. Egész nap kitünő meleg konyha. Külön termek. Figyelmes kiszolgálás. **Rónai Miklós és Tsa**

„LUX" DROGÉRIA
KAMARAI SZÁLLITÓ
BUDAPEST, VIII. MUZEUM-KÖRUT 5. SZÁM.
Gyógyáruk, vegyszerek, kozmetikai cikkek legelőnyösebb bevásárlási forrása,

Legfinomabb Stearin- és viaszgyertyák, tömjén, mécsesek kaphatók házi és templomi használatra
Ecclesia egyházmüvészeti és áruforgalmi r.-t.
cégnél,
Budapest, IV., Váci-utca 59. sz.

A főváros legelegánsabb és legdusabb
automobilraktára
LAURIN és KLEMENT részvénytársaság vezérképviselete
Budapest, VI., Andrássy-ut 10

Scheiber ruhák, bluzok, aljak legszebbek, legjobbak és legolcsóbbk. a
IV. EGYETEM-U. 7.

támogatásáról, ki a kihallgatást kieszközölte. Jogosan remélhetjük, hogy a fennálló anomáliák megszünnek és igy e két virágzó község továbbfejlődésének mi sem fogja utját állni.

Jakab névnap. Az e hónap 24-én, szombaton, este 8 órakor Cocron Jakab elnök tiszteletére rendezendő vacsora nagyszabásunak igérkezik. Az eddigi előjegyzésekből is megállapithatjuk, hogy a köztiszteletben álló, önzetlen községi előljáró a polgárság körében milyen népszerüségnek örvend. A kényelmes elhelyezkedés érdekében kérjük t. tagjainkat és pártolóinkat, hogy a vacsorán pontosan megjelenni szivesked-jenek.

RÁKOSSZENTMIHÁLY SPORTJA.

Rovatvezető: Dr. Kubinyecz Lajos.

RAFC hirek.

Atlétika. Folyó hó 25-én, d. u. 3 órakor lesz Gödöllőn a négy városközi mérkőzés. A versenyen részt vesznek a rendező egyesület Gödöllő, Vác, Rákosliget és a RAFC atléta gárdája. Ez alkalommal a RAFC társas kirándulást is tervez a következő programmal. Indulás reggel a nyolc órai vonattal (Cinkotai Nagyitcétől) leszállás Szent Jakabnál. Fürdés D. u. 1 órakor indulás Gödöllőre. Gyaloglás kb. egy óra. Élelmet mindenki hozzon magával. Vendégeket szivesen látunk.

Torna. Tornaórák ezentul minden kedd és péntek este. Hölgyek órája d. u. 6-, férfiak órája este 8-kor. A szakosztály aug. 1-ére és 20-ára tornaünnepély rendezését vette tervbe, amiért is kéri a tornász-hölgyeket és urakat, hogy a tornaórákon pontosan jelenjenek meg.

Ping-pong. A ping-pong szakosztály vasárnap a Nagykőrösi Move látogatását adta vissza. A kijelölt játékosok Kersman szakosztályi előadó vezetésével mentek Nagykőrösre, sajnos azonban, hogy a játékosok, akik nem voltak tréningben, vereséget szenvedtek. A csapatból kiváltak Tóth Sándor, Nuridsány Béla és Szigethy György.

Futball. Vasárnap a RAFC II. csapata a Corvin II. csapata ellen barátságos mérkőzést tartott, melyen 1:0-ás vereséget szenvedett.

Uszás. A veresegyházi uszógárda ujból kihivta a RAFC uszógárdáját egy versenyre. A versenyt augusztus hó 1-én rendezi, melyre a RAFC uszógárdája erősen készülődik, mert meg akarja tartani Szentmihály hegemoniáját. De az uszószakosztály más irányban is készülődik, mert meglepetésekkel akar kedveskedni Veresegyház sportközönségének. Vendégeket szivesen lát és kéri ugy a tagokat, mint a résztvevő vendégeket, hogy aug. 1-én d. e. fél 9 órakor a Phöbus megállóhelynél pontosan jelenjenek meg.

A RAFC vigalmi bizottsága aug. 7-én házi estélyt rendez a klubhelyiségben, melyre külön meghivókat fog szétküldeni.

Tennisz. Az URAK tennisz szakosztálya meghivta a RAFC tenniszezőit aug. 7—8-án Ujpesten rendezendő klubközi tenniszversenyre.

Az RTK atlétikai szakosztály hirei. A szakosztály aug. hó 20-án, d. u. 3 órakor csömöri-uti sporttelepén kerületi szenior és ifjusági atlétikai versenyt rendez Krenedits Sándor vándordijáért. Jelenlegi védő a RAFC. A szakosztály vezetősége szorgalmasan végzi az előkészités nehéz munkáját, hogy a versenyt kifogástalanul tudja lebonyolitani. Tárgyalások folynak több budapesti tornászklubbal, mert a szakosztály a programm kibővitése céljából tornaünnepélyt is szándékozik a programmba beiktatni. Az atlétikai versenyre a következő egyesületek nyertek meghivást: RAFC, Gödöllői Move, Budafoki Sfj. Kör, Move Csillaghegyi FC, Rákosligeti AC. Testvériség SK, Váci Remény SK, Dorogi AC, Ujpesti Torna Egylet, Monori SK és a Soroksári AC. — Az atlétikai- és tornatréningeket ujabban hetenként kétszer tartanak, ugymint hétfőn és csütörtökön d. u. 6 órától 8-ig. Pontos megjelenés kötelező.

Nyilt-tér.

E rovatban közlöttekért nem vállal felelőséget a szerkesztőség.

Óvás.

Figyelmeztetjük a n. é közönséget, hogy a B. K. T. és Általános tejcsarnok r. t. cégnek Rákosszentmihályon, Józsefutca 21. szám alatt 30 éve fennálló 86. számu fiókja van, mely nem azonos egyéb, ujabban keletkezett tejcsarnokokkal.

Mindenes szakácsnő ajánlkozik Rákosszentmihály, Sashalom, Mátyásföld környékére. Fizetés megegyezés szerint. Levélbeli értesitést kér „Főzőmindenes" jeligére a kiadóhivatalba.

Szoba konyha, ujonnan festve, kis családnak, évi lakosnak kiadó. Rákosszentmihály, Imre-utca 1. sz.

Egy nagy utcai helyiség augusztusra olcsón kiadó. Rákosszentmihály, József-u. 46.

B. K. T. és Ált. Tejcsarnok r. t. Rákosszentmihály 86. sz. fiókja József-utca 31. Teljes tej, pasztörizált tej, habtejszin, tejföl, gyermek tej, joghurt, I-a teavaj, gyógytejek házhoz szállitva. Kereskedőknek viszont eladásra nagyban szállitunk.

Tégla, tetőcserép, mész, cement valamint mindennemü épitő- és tüzelőanyag a legelőnyösebb feltételek mellett Hofmann és Flax cégnél Mária-u. 33. vásárolhatók.

Klincsák Dezső szobafestő és mázoló Elvállalom lakások, épületek festését és mázolását, valamint diszesebb kivitelü termek, kávéházak, mozik stb. ugyszintén mindennemü butorok mázolását és fényezését. **Tisztviselőknek és háztulajdonosoknak 3 havi részletfizetésre is dolgozom.**
Lakás: **Sashalom Szent István-utca 3. szám.**

Pintér Gyula mészáros és hentes. József-utca 41. szám és Piactér.

RAFALOVSZKY ÁGOSTON Piactér, Elsőrangu cigányzene. Megrendelésre meleg ételek.

Heich Ignác uri- és hölgy-fodrász. Rákosi-ut 53. Ondolálás, buby és baby hajvágás.

Ent Jenő vas- festék és füszer-üzlet, háztartási cikkek. Rákosi-ut és József-utca sarok.

Mészáros József. MOS, FEST TISZTIT **Rakosi-ut 47. sz.**

Saját készitményü virsli, párisi, krakói, vadászkolbász és egyéb finom felvágottak állandóan kaphatók: Farkas István Sashalom
Ujtelep: gr. Batthyány Ilona-utca 3.
Vendéglősöknek és viszonteladóknak árengedménnyel házhoz szállitjuk a rendeléseket.

Seffer Antal Alapitva 1878 Telefon 15-56.
tornaszerek és sporteszközök gyára
iroda és raktár:
Budapest, Kammermayer Károly-u. 3.
GYÁR: SASHALOM.
NYUGÁGYAK gőrölt keményfából I-a lenvászonnal boritva, kényelmes karfákkal K. 140.000

1027-926. sz. **Árverési hirdetmény.**

Alulirott kiküldött birósági végrehajtó ezennel közhirré teszi, hogy a gödöllői kir. járásbiróságnak 1925. évi P. k. 5332 számu végzésével dr. Szőts Aurél budapesti ügyvéd által képviselt Gaea bank r. t. felperes részére 5564000 korona követelés és jár. erejéig elrendelt kielégitési végrehajtás folytán alperestől lefoglalt 19000000 koronára becsült ingóságokra a fent idézett gödöllői kir. járásbiróság fenti számu végzésével az árverést elrendeltetvén, annak a felülfoglaltatók követelése erejéig is, amennyiben azok törvényes zálogjogot nyertek volna, alperes lakásán Rákosszentmihályon Ferenc-utca 4. szám leendő megtartására határidőül 1926. évi augusztus hó 2. napjának délután 3 órájára tüzetik ki, mikor a biróilag lefoglalt butorok, 10 Mayer-féle lexikon és egyéb indóságok a legtöbbet igérőnek készpénzfizetés mellett, szükség esetén becsáron alul is el fognak adatni.

Kelt Gödöllőn, 1926. évi junius hó 21. napján.

Ványay Béla kir. jbir. végrehajtó

Állandó butorkiállítás ooo **Grosshändler J.**
Budapest, IV. Semmelweis-utca 17.
A legszebb készletek legfinomabb háló-, ebédlő-, uri- és szalon-berendezésekben.

Egyenruhák a nemzeti hadsereg, pénzügyőrség, vasuti- posta- és erdészeti tisztek és altisztek, valamint bármilyen egyenruhátviselő testületek részére, továbbá sapkák, kardok, kardkötők, kardbojtok, derékszijjak, vállszijjak, nyakravalók, keztyük, bőrgamásnik, csavargamásnik, rendjelek, csillagok, zsinórok, paszományok, lovaglópálczák és mindenféle felszerelési czikkek legjobb minőségben beszerezhetők
TILLER MÓR ÉS TÁRSA CÉGNÉL
Budapest, IV., Veres Pálné-utcza 10.

CZIRING ÁRMIN és FIAI
szőrme-, szücsáru-raktára és megóvó intézete.
Budapest, Deák Ferencz-utcza 19. szám.
TELEFON 281.

Telefon 102—11. Telefon 102—12
NAGY IMRE virágnagykereskedő
Budapest, IV., Fővám-tér 5.
(a központi vásárcsarnok átellenében.)
A Czigány János czégnek évek óta kizárólagos tulajdonosa
Modern kertészeti telepem: **II., Pasaréti-ut 64.**

Schmideg szőrmeház
BUDAPEST IV., PÁRISI-UTCZA 6. SZÁM.
Szőrmekülönlegességek, kabátok dus választékban. Megóvásra vállal mindennemü szőrméket.
Átalakitások, javitások jutányosan.

Gummi haskötők, gummi harisnyák, gummi sérvkötők, mülábak, egyenestartók, suspensorok, irrigatorok, hygienikus gummiáruk, Betegápolási czikkek legnagyobb választékban kaphatók: **Weszely István és Tsa utóda** cégtulajdonos:
Nagy Károly Frigyes
Budapest, IV. Apponyi-tér 1.

Zwieback Lajos és Testvére
Budapest, IV. Váczi-utcza 14. szám.
Dus választék elegáns kész kosztümök, ruhák, köpenyek, bluzok és pongyolákban. Saját műhelyeiben méret utáni rendelések elsőrangu munkaerők által legfinomabb kivitelben a legkényesebb igényeknek megfelelően készülnek. Vidéki megrendelések pontosan eszközöltetnek.

A valódi **Hollandi Három Király Tea**
a legjobb vértisztitó szer.
Óvakodjunk utánzatoktól; az eredeti készitmény kapható:
Neruda Nándor-nál **Budapest, IV. kerület, Kossuth Lajos-utca 10.**
Valódi amerikai White fogkrém.

Papek József
utóda **MELEG GÁBOR**
bőröndös és finom bőrárugyártó
Budapest, VIII. Rákóczi-ut 11.
Kizárólag jobb minőségü áruk.

NŐI GYÁSZRUHA KÉSZITŐ VÁLLALAT
Horváth és Halász
Budapest, Váczi-utcza 26.
Párisi-utcza sarok.
Fekete kelmék, kész női ruhák, felöltők, keztyük, gyászkülönlegességek stb. dus raktára. Gyászruhák kivánatra 4 óra alatt készittetnek. Telefon 861

RÁCZ DÁNIEL
Női felöltők, angol kosztümök és alkalmi toilettek, blousok, pongyolák áruháza és műtermei
Sürgönyczim: „Roberácz" *BUDAPEST,*
Telefon: 167-02. *IV., Kigyó-utca 2. sz.*

Fratelli Deisinger cégnél Budapest, Ferenciek-tere 1. (Királyi bérpalota)
Kávé * Tea * Rum.

Sneidig EGYENRUHÁKAT
olcsón és jó minőségben szállitanak
BLUM és TESTVÉRE egyenruha szállitók
Budapest, IV. Váczi-utcza 31—33 Piarista-épület.

Grünvald és Váhl
saját készitményü menyasszonyi kelengyék fehérnemüek és vászonáruk raktára. Különlegességek: Blousok és pongyolákban
BUDAPEST, IV. VÁCZI-UTCZA 26. Telefon 98

Aranyvirág kitünő jó levélpapir discret boritékkal. Kapható: SZÉNÁSY BÉLA papiráruházában Budapest, Ferenciek-tere 9.

ZSUFFA ISTVÁN ÉS TÁRSAI
angol gyapjuszövetek kereskedése
BUDAPEST, IV., Váczi-utcza 26. Piarista-utcza sarok.
Állandó nagy raktár elsőrendü angol-, skót- és irland szövetekben valamint selyem- és egyéb bélésárukban

Budapest szenzáczióját képezik
ELSNER OSZKÁR áruházai
főüzlet IV. Párizsi-utcza 3. sz. Koronaherczeg-utcza sarok.
Nagy választék szalagokban, csipkékben, jabots echarpe, shawlokban és mindennemü divatczikkekben.

NÁDAS női kézi munka és rajzmüterme
Budapest IV., Petőfi Sándor-utcza 11. sz.

DIJTALAN SZEMORVOSI VIZSGÁLAT d. e. ½12-1-ig, d. u. 4-6-ig.
„REFRACTIO" speciális látszerészeti intézet Budapest, IV. Szervita-tér 6.

LAUFFER TIVADAR-féle BELVÁROSI
kölcsönkönyvtár
Budapest IV. ker., Váczi-utcza 19 szám.
Magyar — német — franczia — angol müvek.

KERTÉSZ TÓDOR
Budapest IV., Kristóf-tér.
Football, athletika, lawntennis sport összes kellékei nagy választékban. Tenis raket javitást és ujra hurozást gyorsan elkészit

Holzer divatháza
Bpest, IV. Kossuth-Lajosu. 9.
Külön női fehérnemü osztály

Vászon és damasztáruk, házilag készitett fehérnemüek, a legszolidubb kivitelben - a legolcsóbbban - a rég bevált
VILCSEK VILMOS
kelengyeházban.
Budapest, IV. Kecskeméti-utcza 9.

A Münchengrätzi czipőgyár r. t.
BUDAPEST, IV., KOSSUTH LAJOS-UTCZA 15. szám.
nyári ujdonságok nagy választékban.

SUGÁR VILMOS
Budapest, IV. Deák Ferenc-utca 23.
(Deák-tér sarok)
Megérkeztek a nyári ujdonságok férfi és női szövetek selyem, bársony és flanellekben dus választék.

LIPCSEI VILMOS
RUHA, PONGYOLA és BLUZ
KÜLÖNLEGESSÉGEK ÁRUHÁZA
BUDAPEST, IV. KER. KIGYÓ-TÉR 4. SZÁM

Telefon József 55—85.
STEPANEK ANTAL
orvosi műszer-, kötszer- és orthopädiai gépek gyára. Budapest, Szentkirályi-utcza 49.
Készíti az összes orvosi műszereket és betegápolási cikkeket. Mint: műlábakat, támgépeket, sérvkötőket, haskötőket és görcsér elleni harisnyákat.

Szemere Gáspár szalag, csipke, himzés, zsinór, paszomány, gyöngy, gomb, tü, fonal, csat, övek, csipkeszövetek, fémkelmék, ruhaselymek stb. kereskedése. Állandó raktár divatujdonságokban.
TELEFON 118-11. IV. Deák Ferenc-utca 13.

Hölgyeket nem, de férfiakat és fiukat tetőtől-talpig kifogástalan eleganciával **öltöztet**
a Platschek Áruház
Budapest, IV., Károly-körut 28.
Elsőrendü minőségek. Szigoruan szabott árak.
Kérjen árjegyzéket!

Radó József
bluz, ruha, pongyola női divatháza
Budapest, Ferenciek-tere 1. (Kir bérpalota)

JESCO a cipőipar csodája! Utólérhetetlen forma, elegánczia és tartósság tekintetében. Fél és magas czipők.
Főraktár: DEUTSCH ANTAL
Budapest, IV., Kecskeméti-u. 19.

SALZER J. PAPIRÁRUGYÁR TELEFON: József 101—30.
készit legfinomabb pouder-dobozokat és parfüm casettáka csak a legfinomabb kivitelben. Külön osztály cukrász papir kellékek gyártására. (Gyártelep: VI., Lehel-utca 9.)
Városi iroda: IV. Ferencz József-rakpart 15.

NOEMI SHAMPOON a legjobb fej- és hajmosópor
KISS LÁSZLÓ drogeria
IV. Veres Pálné-utcza 10

RADÓ ALADÁR
bluz- és pongyola divatáruháza
Budapest, IV., Kristóf-tér 6. szám.

LÁSZLÓ és FEKETE
NŐI- ÉS FÉRFI DIVATKELMÉK ÁRUHÁZA
Budapest, IV., Koronaherczeg-u. 14-16.

Régi magyar és osztrák
BÉLYEGEKET és GYÜJTEMÉNYEKET
lehetőleg eredeti boritékon
MAGAS ÁRON VESZ:
Neuberger S. bélyegkereskedő, Budapest IV. Károly-körut 6. szám.

VARGA SÁNDOR
fűszer és csemege kereskedő
Budapest, VII., Baross-tér 20. (A szobor előtt.)
Ajánlja mindig kitünően felszerelt üzletét, mint szolid bevásárlási forrást. Elsőrendü csemegék, sajtok és gyümölcsök.

BETEGÁPOLÁS. Az összes gyógykezelési eszközök, u. m. sérvkötők, haskötők, gummi görcsér-harisnyák, egyenestartók, testegyenészeti gépek, műlábak, műkarok, kötszerek, teljes gyermekágyas felszerelések, masszáló- és villamosgépek a legmegbizhatóbb minőségben csakis
Fischer Péter és Társa részv.-társ. czégnél
most IV. ker., Kálvin-tér 3. szám
szerezhetők be. — Most megjelent legujabb képes árjegyzéket kivánatra bérmentve titoktartás mellett azonnal küldjük.
Telefon József 19—24. Alapittatott 18 0

Stern József r.-t. alapitva 1860.
Budapest, Kálvin-tér 1.
Divatkelmék, mosóáruk, selymek, sifonok, vásznak, férfi- és női-fehérnemüek, kötöttáruk és kész nőiruhák legelőnyösebb beszerző forrása.

Neuwald Illés utódai könyvnyomda Bpest, VIII., Üllői-ut 48. Kiadótulajdonos: Balázsovich Zoltánné.

XXVI. évfolyam. Rákosszentmihály, 1926. vasárnap, augusztus 1. 31. szám.

RÁKOS VIDÉKE

TÁRSADALMI, KÖZIGAZGATÁSI ÉS KÖZGAZDASÁGI HETILAP.
RÁKOSSZENTMIHÁLY NAGYKÖZSÉG ÉS SZÁMOS EGYESÜLET HIVATALOS LAPJA.

Szerkesztőség és kiadóhivatal: Rákosszentmihály, Szentkorona-utca 37.

Megjelenik minden vasárnap.

Felelős szerkesztő: BALÁZSOVICH ZOLTÁN.

Előfizetési ár: Egész évre 120000. K
Fél évre: . . 60000. „
Negyed évre: 30000. „
Egyes szám ára 3000 korona
Hirdetéseket felvesz a kiadóhivatal.

Huszonegy iskolaterem.

A Rákos Vidéke már ismételten hirt adott arról, hogy Klebelsberg Kunó gróf vallás- és közoktatásügyi miniszter jóvoltából Rákosszentmihály iskolaügye még ez évben tökéletesen rendbe jön. Az ügy a héten csakugyan a megvalósulás révébe jutott. Megérkezett a miniszteri leirat, mely a végérvényes kormányhatározatot tartalmazza és hétfőn délután már a község képviselőtestülete is letárgyalta az ügyet, ugy, hogy az épitést még az idén végrehajtják és még a legközelebbi iskolai évben használatba veszik az uj helyiségeket. Ez pedig annyit jelent, hogy Rákosszentmihálynak huszonegy iskolaterme lesz, vagyis végleg megszünik iskolánkban a váltakozó rendszer és igy elemi iskolánk müködését és fejlődését mi sem gátolja többé. Az épitkezés kenyeret ad egész sereg embernek és rengeteg pénzt indit a forgalom utjára községünkben. Fel nem becsülhető szerencse érte községünket. De ne szaporitsuk a szót, hanem térjünk át a képviselőtestületi közgyülésről szóló részletes tudósitásunkra, amelyből mindent megtud a szives olvasó.

Kecskeméthy Vince biró általános érdeklődés közepette nyitotta meg a közgyülést. Krenedits Sándor főjegyző, a már ismeretes előzmények felsorolása után felolvasta a közigazgatási bizottsághoz érkezett miniszteri határozatot, amelynek lényeges tartalma a következő: A miniszter a megtartott értekezlet és helyszini szemlék alapján még ebben az évben megépitteti községünkben a következő épületeket: Az első számu (központi) iskolára emeletet 7 teremmel, szolgalakással. (Az igazgatói lakást rendbehozzák.) A csömöri-uti iskolába 4 termet és igazgatói lakást. A Hársfa-u. és Rákosi-ut sarkán 2 termes iskolát tanitói lakással. Ugyanitt kisdedóvót, játszó, foglalkoztató és egyéb helyiségekkel. A Rákóczi-utcai kisdedóvót megveszik, vagy közelében ujat épitenek. A költség 3 milliárd, melynek kétharmadrészét az állam adja, egyharmadát a község viseli. A terveket a miniszter készitteti államköltségen és az ellenőrzést is végezteti költségmentesen.

A község a ráeső egymilliárdot 1927. és 1928. évben téríti meg. Az első felével az épitést fizeti, a második felét pedig a népiskolai alap javára fizeti be, honnan azt a miniszter kölcsönadja. A központi iskola megett lévő telket megveszik és vele az udvart 400 négyszögölre bővitik, a két oldalszomszédos telken pedig csak ugy adnak épitésre engedélyt, hogy az épület a határvonaltól legalább három méternyire emelkedjék.

A dologi kiadásokat (fentartás költsége) az összes épületben a községet terhelik. Végül a miniszter felhivja a községet, hogy hozzon határozatot és azt felebbezés és törvényhatósági jóváhagyás bevárása nélkül nyomban terjessze fel.

Ehhez a határozathoz — mondá a főjegyző — sok szó nem kell. Iskolaügyünk elhanyagolt állapota ismeretes. A háboru és a rettenetes gazdasági viszonyok eredménye ez. Saját erőnkből nem segithetünk rajta, a háborus idők alatt pedig az érvényben volt kormányrendelet szerint beruházást foganatositani nem lehetett. A külföldi kölcsön megmaradt részét az államnak elsősorban kulturális célokra kell forditani, most tehát kultuszminiszterünk fenkölt gondolkozása segit rajtunk. Először a tanyai iskolákat szervezte, most pedig ötmillió aranykoronát a főváros-környéke elhanyagolt iskolaügyére fordit és azt az érdekelt községek között lélekszám arányában osztja szét.

Zugó éljenzéssel fogadta a gyülés a főjegyző előterjesztését, mélységes köszönetet szavazott Klebelsberg grófnak és névszerinti szavazással egyhangulag elfogadta az előljáróság határozati javaslatát. Az államtól kért községi kölcsön folyósitása esetén abból az egymilliárdot kifizetjük, a fennmaradó félmilliárdot pedig további fejlesztésre forditjuk. A terveket, sajnos, kormány készitteti, holott lett volna községünkben is feles számban szakavatott tervező, de ezen már nem segithetünk, ellenben nyomatékosan kéri a képviselőtestület főjegyző inditványára a minisztert, hogy az összes épitő munkát kizáróan helybeli iparosokkal és munkásokkal végeztesse el. Kimondották végül, hogy a Rákosi-ut és Hársfa-utca sarkán 600 négyszögölet forditanak iskolaépületre és a két szegleten egymással szemben külön épitik fel az iskolát és kisdedóvót, amihez már illetékes helyen a hozzájárulást megnyerték.

Málovits Lajos, ugyis, mint ipartestületi elnök, a helybeli iparosság nevében köszönetet mond Krenedits főjegyzőnek nemes gondolkozásáért, amellyel a helybeli iparosság érdekeit megvédelmezi és kéri, hogy a továbbiakban is legyen szószólójuk. Szabó József fejezte ki még örömét kulturális fejlődésünkön, de sajnálattal látja, hogy a tervek elkészittetésében a helyi érdekeket megvédeni nem lehet.

A közgyülés ezután zajosan éltette a kultusz-

Lapunk mai száma 8 oldal.

minisztert és áttért a napirend többi tárgyára, amelyek között csupa honossági és illetőségi ügy szerepelt. Az elején, napirend előtt, Garai dr. a Rákosi-ut locsolását tette szóvá, de a napirend előtti felszólalást tárgyalni nem lehetett, azonban a főjegyző inditványára a panaszt kiadták az előljáróságnak, hogy tegye jóindulatu mérlegelés tárgyává és a lehetőség s a község teherbiró képessége szerint keressen megoldást.

A nevezetes közgyülés jegyzőkönyvét Wayand Károly és Poros István hitelesitették.

HIREK.

Anna napja. A héten volt szent Anna napja, az annatelepi bucsut azonban, a szokástól eltérően a máriacelli zarándokolat miatt már mult vasárnap megtartották. Hiveink zengő énekszóval vonultak zászlós processzióval a telepre, hol plébánosunk misét mondott és szentbeszédet tartott. A bucsu világi része azonban régi szokás szerint most vasárnap fog lezajlani, bizonyára a hagyományos vidám hangulatban.

Elindult a máriacelli zarándoklat. Kedden este népes zarándoklat indult Máriacellbe. A zarándokok között számos szentmihályi hivő indult el Pichler István plebános vezetése alatt, valamint tekintélyes számban vesz részt Sashalom közönsége is. A zarándok társaság vezetője Fehér János vecsési esperes plebános, sok időn át szeretett lelkipásztorunk.

Megjavitották a villamos közlekedésünket. Az a nagyarányu mozgalom, mely Rákosszentmihály és Sashalom társadalmában az utóbbi hónapokban megindult, hogy villamos közlekedésünk megjavitásáért sikraszálljon, végre kézzelfogható eredménnyel örvendezteti meg közönségünket. Rákosszentmihályon a Postatisztviselők köre gyüjtötte össze a panaszokat és óhajtásokat és a kereskedelmi miniszterhez juttatott emlékiratát a község és számos helybeli egyesület, köztük nem kis sullyal a második választókerületi polgári kör is támogatta. A községek vállalkozását Tamássy József képviselő segitette a miniszter előtt, aki nagy jóakarattal fogadta az elé terjesztett kérelmeket s elrendelte, hogy azokat nyomban tüzetesen vizsgálják meg és minden lehetőt teljesitsenek. Ez a vizsgálat meg is történt és eredményeképen a mozgalom vezetőit meghivták e napokban a kereskedelmi minisztériumba, ahol az osztályvezető miniszteri tanácsos hosszabb megbeszélés után kijelentette, hogy három főkivánság teljesitését elrendeli a miniszter. E szerint a forgalom reggel korábban fog megindulni, hogy a kik munkájukra igyekeznek, idejében bejuthassanak a fővárosba. Ezzel az intézkedéssel hosszu idők óta állandó panasz nyer orvoslást végre-valahára. Az eredmény annál örvendetesebb, mert a Hév. igazgatósága e kérdésben teljesen merev álláspontot foglalt el és a számtalanszor megismételt kérelem teljesitése elől ridegen elzárkózott. A második eredmény, hogy sürübb járatokkal megjavitják a déli órák hiányos közlekedését és végül harmadik fontos intézkedés, hogy a rendes közlekedést meghosszabbitják este 11 óráig, vagyis 11 órakor indul Rákosszentmihályra az utolsó rendes vonat, amelyen kivül megmarad még az éjféli szinház vonat is. Régi sérelmünk volt, hogy az esti közlekedést lehetetlenül korán befejezték és miatta — sok egyéb jogos panaszunk tolmácsolásával együtt — a „Rákos Vidéke" különösen éles harcot folytatott, mignem most végre valami enyhitéshez juthattunk. Örömmel adunk hirt mindezekről, s bizonyára örömmel fogadja lakosságuuk is az elért eredmények hirét, amelyek kétségtelenül eredmények, bárha jogos és méltányos kivánságaink teljesülésétől igen nagyon távol állanak. A többi lényeges óhajtásunk figyelembe vételét ugyanis ez a mozgalom sem érhette el, mert arra még mindig nem tartja az időt elérkezettnek maga a kereskedelmi kormány sem. Ugy kell tehát tekinteni az elért eredményt, mint munkánk sikerének első részletét és tovább kell fáradoznunk azon, hogy alkalmas pillanatban azt tovább fejleszthessük és fokozatosan gyarapithassuk. Legegyszerübb és legtermészetesebb ezek között például az a kivánság, hogy a szinházi vonat is később induljon, nem pedig éjfélkor. Erre bizonyára maga a vasuttársaság is rá fog jönni, mert ha nem inditja később a

Pénzt azonnal folyósittat: házakra, villákra előnyös feltétel mellett.
BREUER MIKSA BUDAPEST
VII., Aggteleki-u. 2. Telefon J. 9-63.
Megbeszéléshez telekkönyv szükséges.

Angol és francia női szabászatra tanit, a legfinomabb munkákat jutányos áron készíti tanulólányokat felvesz **Schöntag Lujza** **Rákosszentmihály Regele János-u. 7.**
Értekezés magyar és német nyelven.

Megnyilt a Rákosszentmihályi uszoda
Forrásviz. Délelőtt 8—12, délután 2—8 óráig.
József-utca 61. szám.
Fürdőruha kapható. — Manikür, pedikür. — Cukrászda.

Vas és rézbutor, kerti butorok, szalag-sodronyágybetétek legjobbak és féregmentesek. Laposra hajtható szőnyeg- és sodronyos vaságyakat olcsón szállit **Prohászka-gyár**
VI., Gróf Zichy Jenő-utca 46. szám Fiók Üllői-ut 9. sz.

Jelzálogkölcsönöket 1 évi időtartamra lakóházakra ad becsérték 25 százaléka erejéig, előnyös feltételek mellett közvetit a Rákosszentmihályi takarékpénztár r. t. Kellékek: telekkönyvi kivonat, tüzbiztositási kötvény és folyó évi dijnyugta.

Bokaszoritó KELETIJ. orvosi műszer és testegyenesitő
harisnya gépek gyára
Budapest, IV. Petőfi Sándor-utca 17.

Női felöltők, estélyi és utcai ruhák
meglepő olcsó árakon
REICH HENRIK czégnél
Budapest, IV., Egyetem-u 9.

Tetőtől talpig ruház az ujból megnyilt
TULIPÁN gyermekotthon áruház
Raktáron vannak az összes **gyermekruházati cikkek** (csecsemőtől 18 éves korig) **igen jutányos árakban. Izlésben minőségben, megbizhatóságban** **DARVAS**
cég a régi!
UJ HELYISÉGE:
IV. ker., Apponyi-tér 5. szám.
Belvárosi Takarékpénztár épület.

PÉNZKÖLCSÖNT
kizárólag pestkörnyéki házra, villára, épitkezésre szolid feltétel mellett **100 millióig** azonnal folyósitunk.
OBJEKTUM részvénytársaság
VII. Erzsébet-körut 27. I. 1/a.
Telefon: József 121—93 és 142—79.



Földváry Imre
férfidivat fehérnemü és kalapraktárai
ugyanott
Feisthammel és Földváry
angol férfiszabósága
Budapest, Kossuth Lajos-u. 18. és Rákóczi-ut 7.
Köztisztviselők a napiárból 10% kedvezményben részesülnek

szinházi vonatot, nagyon meg fog csappanni annak közönsége. A szinházi vonat drága viteldija ugyanis nem áll arányban az egy órai különbséggel és igy csak azok fogják használni ezt a vonatot, akik kénytelenek vele, mig a szinházi és szórakozó közönség lehetőség szerint hazautazik a 11 órai vonattal. Viszont, ha az éjjeli vonat később indul, a szórakozó közönség soraiból is nagyobb számu utassereget tud magához vonzani. Mire a lapzárta elérkezett, már meg is lett a miniszter intézkedésének a foganatja. Már csütörtökön életbe lépett az első menetrendi változás: az uj R. 78. számu körforgalmi vonatot beiktatták a menetrendbe: 22 óra 55 perckor, tehát öt perccel este 11 előtt indul Budapestről Rákosszentmihályra, honnan hazamegy Cinkotára. 23 órakor pedig a 326/b sz. uj vonat indul Budapestről Cinkotára. Vasárnap és ünnepnapokon (egyelőre csak szept. 15-ig!) R. 70. sz. körforgalmi vonat indul este 20 órakor, 20 óra 15 perckor és 21 óra 30 perckor indul Budapestről Rákosszentmihályra és innen még visszatér Budapestre, tehát községünktől még negyedtizenegykor vissza lehet utazni a fővárosba. Kisérletképen léptetik életbe egyelőre a kora reggeli járatot, mely Cinkotáról reggel 4 órakor indul Rákosszentmihályra és a hurokpályán végig haladva megy Budapestre, hová 5 óra 2 perckor érkezik meg. Ez a vonat augusztus 2-ikától, hétfőtől kezdve és a hét minden napján közlekedik.

A „Károli Gáspár" cserkészcsapat hazatérése Rákosszentmihályra. Megyer hullámos térein leomlottak már a sátrak, elnémult az élet... Cserkészcsapatok mindenfelé az országban hazatérőben. Vidám a nótájuk, harsog a kürtszó... az arcokon egy nagy, diadalmas érzésnek fénye világol, a szivekben a magyar ujjászületés életösztöne lobog. Mi is volt ott Megyeren, ebben a fenséges, nagy exotikus sátor rengetegben, mi volt a tábortüzek mellett?... A magyar ifjuság uj honfoglaló hadjárata, a magyar éjszakában kigyuló első derengő hajnalsugár... Igen. Éreztük. Mi is ott voltunk rákosszentmihályiak. Ott éltünk együtt azzal a hétezer magyar cserkésszel két hétig és láttuk az élet megmozdulását... Hazajöttünk azzal a hittel, hogy ez a Nemzeti Nagytábor Moháccsal szemben, nemzeti nagylétünk uj bölcsője lészen. Hisszük, hogy ugy lesz. Ezért imádkozunk és dolgozunk mi is rákosszentmihályi cserkészfiuk.

Hymen. Kevesen láttak szebb esküvőt, mint a rákosszentmihályiak mult vasárnap délután templomunkban. Főurak, hercegek, milliárdosok fejthetnek ki káprázatos fényt; pompa, gazdagság nem csillogott itt, de ott ragyogott mindenütt és bevont csodás csillogásával mindent a legszebb égi sugár: a szeretet. Ez töltötte meg a tágas templomot és környékét rengeteg közönséggel, ez varázsolt az oltár elé pompázó szertartást, ez töltötte meg a kórust, ez kapcsolta egybe a mátkapárt és ez szállt szent igeként plebánosunk ajkáról, aki beszédében ezt a napot a szeretet diadalának mondotta és a vőlegényt, Szlavkovszky Sándort például állitotta oda az ifjuság elé. Ez a fiatalember ifjuságát nem léhasággal, nem mulatozással töltötte el, hanem minden szabad idejét egyházának ügyei és derék közcélok szolgálatára szentelte és azokért fáradozott. Pichler István eskette össze szeretett mátkájával, Schmidt Mariskával, de Taraba József dr., a Credó elnöke és Alexy Rezső hitoktató testvéri szeretettel segédkeztek a szertartásban. A Credó-énekkar és a kongregánisták énekkara szép énekével fokozta a szertartás fényét. Hóra Vali igen szép Ave Máriát, Pornói János kántor szivbe markoló Miatyánkot énekelt, Bezák János hegedüszólóval csatlakozott hozzájuk és mind, valamennyi önként, meglepetésként, hogy a kiváló Credó-testvér iránt szeretetét és megbecsülését kifejezze. Hosszu ideig tartott, mig a kedves uj pár a rengeteg szerencsekivánatot fogadhatta és uj fészkébe hazaröppenhetett.

Rákosszentmihályi mérnök sikere. Szép sikert aratott ifj. Poros István nagytehetségü fiatal rákosszentmihályi épitészmérnök. Nagytevel község hirdetett pályázatot a községháza terveire és Poros „Egyszerü" jeligéjü terve nyerte el a második dijat. A szakértőkből álló birálóbizottság Hanicz Gáspár kir. müszaki főtanácsos elnöklete alatt hozta meg döntését és a birálat Poros tervéről a következőleg szól: „Gazdaságos, világos alaprajzi elrendezése a programm kiköteléseinek mindenben megfelel, szerencsésnek mondható. Az egyes helységek egymásközti kapcsolata szerves.

Uj szinigazgatók. A főváros környéki szinikerület, amelyhez Rákosszentmihály is tartozik, ismét uj szinigazgató kezébe került. Fehér Vilmos a hajdusági kerületet vette át s először ugy volt, hogy Lászlóffy Bódog ottani szinigazgató lesz az utódja. Ez a terv azonban csakhamar megváltozott és megállapodás történt arra nézve, hogy Szabó Ferenc volt nyitrai direktor lesz a szinigazgatónk. Erről már hirt is adtunk és Szabó meg is kezdette az előmunkálatokat. Közben azonban az igazgatói engedélye körül támadtak bizonyos komplikációk, melyek miatt az a kellő időre nem nyert jóváhagyást, közben pedig az uj kerületi beosztást elkészitették és a Fehér Vilmos örökét Csáky Antal volt kecskeméti szinigazgató kapta meg, akit viszont Mariházy Miklós szoritott ki városából, amelyet, mint régebbi állomáshelyét a városi tanács határozata alapján most visszakapott. Szóval tehát nem kisebb ember lesz a szinigazgatónk, mint az eddigi kecskeméti direktor, akinek igen előkelő, magas szinvonalu társulata és elsőrangu felszerelése van és igy feltehető, hogy — ha szerényebb keretek között is — de fővárosi szinvonalu előadásokkal fogja biztositani évadja sikerét. Csáky Antal igazgató kerületébe tartozik Gödöllő és Aszód is. Cinkota, Rákosliget, Rákoskeresztur és Pécel Krasznay Ernő igazgató kerülete lesz, mig Sashalom a gyorsan népszerüvé vált Tarr Béla igazgató kezében marad.

A figyelmes postások. Szép példáját adta megint nemes lelkületének és figyelmes, müvelt gondolkozásának a derék postaaltisztek rákosszentmihályi csoportja, midőn Szücs Károly elnök vezetése alatt küldöttség utján tisztelgett Veresegyházán főjegyzőnk ott üdülő feleségénél, Krenedits Sándornénál, hogy őt nevenapja alkalmából üdvözölje, Krenedits Sándorné a postaaltisztek országos egyesülete rákosszentmihályi csoportjának zászlószentelő ünnepélyén a zászlóanyai tisztet vállalta volt el és az egyesület minden alkalmat felhasznált, hogy hálájának és ragaszkodásának kifejezést adjon. Ezuttal a Barta napja szolgált erre kedves alkalmul és nem sajnálták a fáradságot, hogy a szeretett zászlóanyát üdülő helyén is fel ne keressék és lelkes ünneplésben ne részesitsék. Szücs Károly elnök szép szavaira Kreneditsné megindultan válaszolt, őszinte köszönetet mondva a kedves figyelemért. Itt emlitjük meg, hogy a Berta-napja még számos más oldalról is sok jó kivánsággal és tiszteletnyilvánitással örvendeztette meg Kreneditsnét, a Mansz ós Stefánia páratlan buzgalmu elnökét, minden jócélu társadalmi mozgalomnak fáradhatatlan harcosát.

A Lehel gárda estélye. Most szombaton lesz a Turul M. O. T. E. Lehel gárda rákosszentmihályi Szent László törzsének érdeklődéssel várt müsoros estélye a Vén fiuk vendéglőben. Kezdette félkilenc órakor. Belépődij nincs. Müsor ára 15000 K. Gazdag muladtató müsor.

Kabaréest a repülő telepen. A sashalmi állami lakótelep házi tüzérsége zenekari felszerelése javára julius 31. és augusztus 1-én müsoros estélyt rendez a Polszter vendéglőben, a repülő gyárral szemben. Vidám müsor, melynek keretében a rákosszentmihályi Ádámy Oszkár is fellép.

Kimutatás a rsztm. Levente-egyesületnek adományozott zászlószegmegváltó dijakról. Nonn János, Orbán Antal, Országh József, Pálinkás György, Partsch Ferenc, Pichler István, Pintér Gyula, Poros István, ifj. Poros István, Prohászka Béla, Rafalovszky Agoston, Reich Rezső, Reinchard Adám, Dr. Renner Márton, Röhl Alajos, Röhl Károly, Sajtár Rudolf, Saitz József, Sebes Richard, Sikos Sándor, Singer Márton, Solti Sándor, Spangenberg Lajos, Stein Péter, Szarvas Imre, Széll Sándor, Szende Sándor, Szigethy György, Salanyits István, Sztanek Lajos, Tachy Elemér, Dr. Taraba József, Teplánszky Benő, Töröcsik Gyula, Triszka Jenő, Turiet Lajos, Váczi Gyula, Dr. Vargha Gyula, Vázsonyi Antal, Dr. Vécsey Károly. Veszeli Lajos, Vitalis Jenő, Wayand Károly, Webel János, Wegenaszt István, Weidlich Oszwald, Weinzierl Gyula, Weisz Ignác, Wick Ottó, Zemann Ferenc és Dr. Zoványi György 30—30.000, Mátyás András 25.000 korona.

Kerékpárosok mulatsága. A „Rákosszentmihályi Kerékpár Kör" augusztus 1-én, vasárnap a kör helysé-

Kitünő asztali fehérbor „O" 1 liter 12.000 kor. Kernernél, Rákosi-ut 45.

gében (Balaton vendéglő) díjtekezéssel, női szépség és férfi csunya-versennyel, különféle szórakozásokkal valamint kerékpáros lassusági-versennyel és regelig tartó tánccal egybekötött nagyszabásu nyári ünnepélyt rendez. Az ünnepély tiszta jövedelme a kör szertárának gyarapitását szólgálja. Felülfizetéseket köszönettel fogadnak és a „Rákosvidéke"-ben nyugtáznak. Belépődij személyenként 15.000 korona. Tánc reggelig. Kezdete este 8-kor. A zenét Vidák Géza zenekara szolgáltatja.

SASHALMI HIREK.

Rovatvezető: **Zagyva József.**

Képviselőtestületi gyülés. Julius hó 27-én, délután 6 órakor a központi iskolában igen látogatott gyülés volt. A tartalmas tárgysorozatból kiemelünk egyet, mely a község kulturális fejlődésének biztositására messze kiható erővel bir, s ez az elemi oktatás több évre terjedő biztositása. Bauer Károly h. főjegyző ügyes tapintattal, hosszu megokolás keretében ismertette az ügy fontosságát, mely a községet nemcsak kulturális fejlődés szempontjából érinti, hanem az iparos osztály anyagi érdekeit is, amennyiben 3 milliárd korona felhasználásáról van szó és a munka a miniszter kivánsága szerint lehetőleg helybeli iparosoknak adandó ki. Az idő rövid, mert október hónapra tető alá kell hozni az épületeket. A rendelet a község délnyugati és keleti részére állitja az épitendő iskolákat. Hosszu, tárgyilagos vita indult meg az elhelyezés körül, az előadó nyomós érvekkel meggyőzte a képviselőtestületet, hogy a községnek fontos érdeke, hogy a minisztérium feltételeit minden gondolkodás nélkül teljesitse. A képviselőtestület egyhangulag elfogadta az előadó főjegyző előterjesztését Joó István módosító inditványával, melynek végleges szövege: A képviselőtestület az ugynevezett Piac-téren 2000 négyszögöl területet, az Ujtelep felőli részen, a filmgyár mellett 1000 négyszögöl területet enged át a minisztérium részére elemi iskola épitésére, vagyis épit egy 10 tantermes, tornateremmel, igazgatói és szolgalakással biró és egy 8 tantermes épületet, s ha a költségek engedik, kisdedóvókat is épitenek. A képviselőtestület leghálásabb köszönetét fejezi ki mindazoknak, kik a községet ez előnyös fejlődéshez segitették, nevezetesen Preszly Elemér dr. főispánnak, Padányi Andor kir. tanfelügyelőnek, Joó István miniszteri tanácsosnak és Fejes Kálmán dr. kir. tanfelügyelőnek.

Cocron Jakab ünneplése. A „Ház- és Telektulajdonosok Egyesületé"-nek agilis, népszerü elnökét meleg ünneplésben részesitették polgártársai julius hó 24-én nevenapja alkalmából. Már a kora esti órákban nagy számmal kezdtek gyülekezni, s mire a 200 teritékü vacsora kezdetét vette, mintegy 300 lehetett a jelenlevők száma. Polgár ember ünneplése ily impozáns módon még nem nyilvánult meg. Ott láttuk Bauer Károlyt a mindinkább népszerübb h. főjegyzőt, az előljáróságot, élén Járóka Antal bíróval. A község testületei majdnem teljes számban képviseltették magukat. A vacsora kezdetén kellemes meglepetés volt a Postás-dalkör szépen előadott szerenádja. Utána szólásra emelkedett az egyesület alelnöke, Garfunkel József. Tömör tartalmu beszédben ecsetelte az ünnepelt azon elévülhetetlen érdemét, hogy a község polgárságának többségét olyan egyenületbe tömöritette, melynek zászlójára a „munka és egyetértés" jelszavát irták. Szeretetteljes üdvözlő szavak kiséretében átadja az egyesület ajándékát, diszes kivitelü sétabotot. Kincs Jenő a Cese üdvözletét tolmácsolja, s mint szeretett elnökének, értékes babérkoszorut nyujt át. Sődy József a Cese atletikai szakosztályának ragaszkodását tolmácsolja s mint áldozatkész elnöküknek, átadja a szakosztály értékes ajándékát. Reisz Zsigmond a vendéglősök nevében mond tartalomban gazdag beszédet. Ovardits Ferenc az Iparoskör nevében szépen átgondolt beszédben hajtja meg elnöktársa előtt a szeretet és elismerés zászlaját. Babos Endre, mint törzslakos üdvözli az ünnepeltet. Széles József a Postás-kör nevében csatlakozik az ünneplőkhöz. Moldován Eerenc a tüzoltótestület üdvözletét tolmácsolja. Dr. Garai Lajos rákosszentmihályi vendég üdvözli az ünnepeltet, mint a munka emberét, mint a közérdekért önzetlenül harcoló férfiut. Cocron Jakab előre bocsájtja, hogy ennek a mai összejövetelnek tisztán baráti jelleget tulajdonit. Örömmel állapitja meg, hogy a felszólalók mellőztek minden országos és községpolitikai vonatkozást, tisztán mint a munkának és igazságos küzdelemnek a harcosát méltatták. Egyszerü, keresetlen szavakban köszöni meg ezt a nem várt ünneplést,

Mende Pál BUDAPEST IV., VÁCZ-U. 11 férfi- és női divatáru különlegességek.

Tüzifa: elsőrendü bükk, **valódi porosz szén** kapható versenyképes áron. A megrendelést saját lovaimmal **házhoz szállitom.** Uj vállalatomat a t. közönség szives pártfogásába ajánlom. **KLEIN JÓZSEF** Rákosszentmihály, Remény-utca 21. sz.

A Cinkota Hév. Budapest Kerepesi-uti állomáson levő **Cukorka árusitás** tisztelettel ajánlja tisztán kezelt cukorka- és csokoládé különlegességeit. Rendkivül olcsó árak. Szives támogatást kér **Rosner Hugó.**

Pénzt folyósit fedezet mellett, átvesz magas het kamatozással a békebeli Mezey Bank és Pénzváltó Üzlet hitelosztálya Budapest IV., Magyar-utca 3. (Kossuth Lajos-utca sarok.)

MAGYAR CONFEKTIO MÜVEK R. T. :::: Ezelőtt: **UNGÁR LIPOT BUDAPEST,** IV., KOSSUTH LAJOS-UTCZA 2.

Mérő czipők legszebbek, legjobbak és legolcsóbbak MÉRŐ L. ÉS TÁRSA BUDAPEST, KORONAHERCZEG-UTCZA 1.

BENCZE czipőszalon Budapest, IV., Bécsi-utcza 5. szám. Félemelet

Kemény Kallós selyem-, szövet- és női-divat áruháza Budapest, IV. Kossuth Lajos-utca 2. szám.

Figyelem! Szent István Portersör. Mohai Ágnes forrásviz minden jobb vendéglőben és fűszerüzletben kapható. Üditő és felfrissitő hatásuak.

Belvárosi kávéház Budapest, Apponyi (volt Kigyó) tér Elsőrangu italok. Egész nap kitünő meleg konyha. Külön termek. Figyelmes kiszolgálás. **Rónai Miklós és Tsa**

„LUX" DROGÉRIA KAMARAI SZÁLLITÓ BUDAPEST, VIII. MUZEUM-KÖRUT 5. SZÁM. Gyógyáruk, vegyszerek. kozmetikai cikkek legelőnyösebb bevásárlási forrása,

Legfinomabb Stearin- és viaszgyertyák, tömjen, mécsesek kaphatók házi és templomi használatra **Ecclesia egyházművészeti és áruforgalmi r.-t.** cégnél, **Budapest, IV., Váci-utca 59. sz.**

A főváros legelegánsabb és legdusabb **automobilraktára** **LAURIN és KLEMENT** részvénytársaság vezérképviselete Budapest, VI., Andrássy-ut 10

Scheiber ruhák, bluzok, aljak legszebbek, legjobbak IV. EGYETEM-U. 7. és legolcsóbbk. a

s örömének ad kifejezést, midőn látja, hogy a községnek ennyi egyesületet sikerült egységes közös munkára egybetömöríteni. Ő nem a széthuzásnak, hanem az egyetértésnek és békés együttmunkálkodásnak embere s reméli, hogy ez a tábor erősödik s a község javára még sikeresebben fog munkálkodni. A vacsora kitünő volt, ami Kantler Györgyné ízlését és tudását dicséri, Gürtler Miklós népszerü ismert népdalénekesünk szép hangján, meleg érzéssel előadott dalaival nagy sikert ért el és kellemessé tette a hajnali órákig tartó vigalmat.

Tüzoltóink. Sopronban aug. 19-én négy napra tervezett Országos tüzoltó-verseny lesz tüzoltószerelvénykiállitással kapcsolatosan. Minden testületnek törekvése az, hogy legalább is képviseltesse magát, hogy az ott tapasztaltakat itthon értékesithessék. A mai nyomasztó anyagi viszonyok között ezt a megterheltetést egyénileg ki nem birják. A sashalmi mozgó áldozatkész tulajdonosnője két előadás tiszta jövedelmét felajánlotta arra, hogy tüzoltóink képviselete a soproni versenyen megjelenjék Augusztus hó 4-én 7 és 9 órakor gazdag, tartalmas mozielőadás lesz a tüzoltótestület javára. Felhivjuk Sashalom minden háztulajdonosát, hogy tüzoltóinkat részvétükkel támogassák.

Közgyülés. A sashalmi Nagykaszinó évi rendes közgyülését augusztus hó 7-én d. u. 5 órakor tartja meg a kaszinó Szent István-u. 22. sz. a. helyiségeiben. Tárgysorozat: 1. Elnöki megnyitó. 2. Az elnökség évi jelentése. 3. Pénztári jelentés. 4. A számvizsgáló bizottság jelentése. Jövő évi költségvetés előirányzat. 5. Felmentvények megadása. 6. Tisztikar megválasztása. 7. Esetleges inditványok. Az inditványok 8 nappal a közgyülés előtt irásban az elnökségnél nyujtandók be.

Kabaré estély. Kellemes, élvezetes tánccal egybekötött estélyt rendez a „SASC“ (Cese) aug. hó 1-én este 8 órakor a Kantler-féle vendéglő kerthelyiségében és termeiben, szertára alapja javára. A belépő dij 10.000 kor.

Mansz. A sashalmi Mansz aug. hó 21-iki este 8 órakor kezdődő müsoros estélye iránt élénk érdeklődés mutatkozik most is. Az estély sikerét biztositja, hogy a rendezés nehéz munkáját dr. Farkasné Szalontay Ferike az ismert müvésznő vállalta.

Minárovics Kálmán távozása. Sashalomnak több éven át népszerü kereskedője, megvált pályájától és Budapesten, Soroksári-ut 18. sz. alatt nagyforgalmu vendéglőt vesz át. Midőn lakosságunk eddigi szives támogatásáért köszönetet mond, mint vendéglős szivesen látja mindenkor a sashalmi és rákosszentmihályi ismerőseit.

A sashalmi ház és telektulajdonosok egyesületének hirei

A megértés utján. Aki Cocron Jakab elnök neve névnapja alkalmával a Kantler-féle étteremben rendezett vacsorán résztvett és az ünnepély méltóságteljes lefolyását tárgyilagos szemmel megfigyelte, annak arra a meggyőződésre kellett jutnia, hogy a Ház- és Telektulajdonosok Egyesülete azon az uton halad, amely községünk boldogulása felé vezet. Az elhangzott szebbnél szebb felszólalásokból kidomborodtak azok a magasztos irányelvek, amelyek a békés, igazi hazafias munkának az alapfeltételei: egyetértés, kölcsönös megbecsülés és puritán gondolkodás. Reméljük, hogy a példás összetartás, mely ezen az estén oly impozáns módon nyilvánult meg, a község egész lakosságára éreztetni fogja jótékony hatását és hogy rövidesen elérjük azt a célt, amely minden jóérzésü polgártársunk szeme előtt lebeg: Sashalom község kulturális és gazdasági fejlődését.

Az országut pora. Amidőn legutóbb tizennyolc helyen megvizsgálták Budapest levegőjét, azt tapasztalták, hogy a főváros levegője tulsok kormot, füstöt, kátrányt és igen sok baktériumot tartalmaz. Ennek okát többek közt abban látják, hogy a fővárost nem védi kellően erdőövezet és hogy az utak legnagyobb részét porképző anyaggal burkolták. Ez a két főok minket is érdekel. Volt idő ugyanis, midőn a mi környékünkön igen sok fát vágtak ki. Ez a körülmény a mi utaink porosságát is befolyásolja. Az autók, amelyek állandó porfelhőkkel árasztják el az országut mentén elhuzódó utcáinkat és az országuti állomásainkon a tartózkodást lehetetlenné teszik még ilyenkor is, midőn gyakran esik, megokolttá és méltányossá teszi ama kérésünket, amelyben a községünk mellett elhuzódó országut olajozásának szükségességére rámutattunk. De igazolja e kérésünket maga a tisztifőorvos is, ki a többek közt a fővárost az alföld felől áramló portól erdőövvel kivánja megvédeni és a határtól legalább két kilométernyi távolságra az utakat vizálló és könnyen tisztitható anyaggal óhajtja burkoltatni.



Hajvágógépet csakis legjobb szaküzletemben vehet jól, minden nálam vásárolt tárgyért teljes szavatosságot vállalok. Hajvágó 0-ás vagy 3-as 70000 K. Bubi fejhez 1/10 m/m 120000 K. Legjobb „Frickó“ beretva 27—28-as 50000 K. 119-es Dreszmann beretva 100000 K. Bármilyen angol beretva 120000 K. Felsorolt tárgyak köszörülését a legrövidebb időn belül készitem el. **Dreszmann Károly**
ezüstkoszorus késes mester, Budapest, Erzsébet-körut 22.

Női, férfi és gyermek cipők, harisnyák, textil, kötöttszövött áruk, női- és férfi gyermekruházati és piperecikkek eladása. Részletfizetésre is készpénzárban. **Tüzifa, szén és bor** a legolcsóbb napi áron kaphatók. **KERESKEDELMI R.-T.** (ezelőtt Takarékpénztár rt. Áruosztálya) Rákosszentmihály, Bizalom-ucca 1. szám.

Fleiszig Sándor szobafestő és mázoló
Elvállal ugy Budapesten, mint környékén szobafestő és mázoló munkát legjutányosabb áron. Alapitva 1900.
Rákosszentmihály Remény-utca 20. szám.

Figyelem! Füszer, csemege és felvágottak Nagy választék **husvéti tojások és cukorkákban,** déligyümölcsök, halak és sajtokban. Törley pezsgők. „Hobe“, Zwack és Braun likőrök. — **Borárak:** 1 liter uj fehér 8000, Gyöngyös Visontai Ó 10000, nemes kadar 10000, fehér asztali 12000, Móri ezerjó 13000, furmint 16000, Egri bikavér 16000, Tokaj hegyaljai „Ó“ fehér Tállyai 18.000, Tokaji asszu és pecsenye borok az Országos Minta pince és Váci Püspöki borok a legolcsóbb napiárban eredeti Markneukircheni hegedü hurok és alkatrészek, **Dohánytözsde.** — M. kir. Osztálysorsjegyek elárusitása, **KERNER EMIL** kereskedőnél, Rákosszentmihály, Rákosi-ut 68. **Telefon 15. szám.**

Telefon 79—33. ***Női kalap-különlegességek*** *Telefon 7-31*
Virányi J. *női kalap gyára. Kalapformázás festés és diszités elfogadtatik.*
Budapest, IV., Ferenczek-tere 3. szám.

Ha meg vagy elégedve szólj másnak is.
Ha nem vagy megelégedve — szólj nekem.
Kirschner József sütőmester
SASHALOM: THÖKÖLY-UT 21.
Elárusitó hely: Rákosszentmihály: Ferenc József-tér
Ajánlja mindenkor friss és elsőrendü áruit. — Pompás házikenyér, péksütemények.

RIPKA KÁROLY
kárpitos és diszitő Rákosszentmihály,
LECHNER LAJOS-UTCA 23. Toros-utca sarok.
Specialista az angol bőrbutorok készitésében, javitásában és festésében. Vállalok minden e szakmába vágó munkálatokat. Kárpitos butorok részletfizetésre kaphatók.

Ön kedvező részletfizetési
feltételek mellett vásárolhat vagy rendelhet
átmeneti és tavaszikabátokat
férfi, fiu és leánykák részére, tiszta gyapjuszövetből a legjobb kivitelben, az országszerte ismert és ujból megnyilt (a volt Kossuth Lajos-utcai)
Wolf ruhaáruházában
most IV., Gerlóczy-utca 1. szám.
Külön mértékszerinti szabóság. Külön gyermekruha osztály. **TELEFON: 124—59.**

RÁKOSSZENTMIHÁLY SPORTJA.

Rovatvezető: Dr. Kubinyecz Lajos.

RAFC hirek.

Atlétika. A RAFC atlétái elmult vasárnap a Gödöllői MOVE vándordijas versenyén vettek részt, sajnos nem azzal az eredménnyel, amire a klub vezetősége számitott. A verseny, mely pontokra ment, az utolsó pillanatig kétséges volt, mert a RAFC 2—3 pont aránnyal vezetett. Az utolsó versenyek előtt, a távolugrásban a RAFC ezüstérmes atlétája, szerencsétlenül a gyomrára esett, amit a staféta szenvedett meg. Ennek következtében a RAFC-nak meg kellett elégednie a II-ik hellyel, holott a versenyben, mint favorit vett részt. — A pestvidéki kerület intéző bizottsága, a f. évi aug. 1-én Székesfehérváron rendezendő kerületközi atlétikai versenyre a RAFC atlétái közül a következőket küldi ki, mint válogatott atlétákat: Nagy Menyhért, Meister Antal, Herkner Nándor, Sulyák Károly, Tóth K. László és dr. Wargha Gyulát. Az egyesület szakosztálya felkéri a fent felsorolt atlétákat, hogy aug. 1-én d. e. fél 9 órakor a Déli vasut pályaudvarán jelenjenek meg.

Uszás. A RAFC uszószakosztálya aug. 1-én eleget tesz Veresegyház sportkedvelő kczönsége meghivásának és teljes gárdával vesz részt a kiirt Krenedits Sándor vándordijas versenyben. Az uszók és azok kiséröi d. e. fél 9 órakor a Phöbus előtt találkoznak és onnan mennek, a mult évi győzelmüket megerősitendő, Veresegyházra. Veresegyházra a RAFC uszógárdája meglepetést tartogat, amennyiben vizi kabarét is rendez. — Ugyanakkor a RAFC társas kirándulást is rendez Veresegyházra. Vendégeket szivesen látnak.

A RAFC hölgy vigalmi gárdája, aug. 7 én, zártkörü pettyes estélyt rendez a RAFC pálya alapja javára. A leányok világos és sötét pettyes, az asszonyok sötét, de világos pettyes házi ruhában jelenjenek meg. Az urakat kérik, hogy világos nyári ruhában, de pettyes nyakkendőben jelenjenek meg. A meghivók már széjjel mentek s akik még igényt tartanak meghivóra, azt jelentsék be a klubhelyiségben.

RTK hirei.

Az RTK futballcsapatai tréningmérkőzéseket tartottak vasárnap a csömöri-uti pályán, az ellenfelek a „Corvin" csapatai voltak. Az I. csapatok mérkőzésében az RTK lett a győztes 3 : 1 (1 : 1) arányban Az RTK-ban ujra játszott Horváth László, a bécsi Herthától hazatért volt kitünő játékosunk is. Emlitésre méltó még a fiatal Varga Gyula kapus bravuros védése. A II. csapatok mérkőzését a „Corvin" nyerte meg 3 : 1 arányban.

Az RTK választmánya rendes havi ülését hétfőn, augusztus 2-án este fél 9 órakor tartja a Nagykaszinóban.

Atlétika. Az RTK aug. hó 20-án rendezendő atlétikai versenye munkálatai serényen folynak. A klub atlétái szorgalmasan tréniroznak, hogy szereplésükkel a klub nevének öregbitéséhez hozzájáruljanak. A szakosztály vezetőségének utasitására a pálya rendbehozatali munkálatai már megkezdődtek.

Torna. A tornaszakosztály csapata nyilvánosan aug. hó 20-án fog bemutatkozni az atlétikai verseny után. A bemutatkozásra sikerült a Vivó és Atlétikai Klub tornászcsapatának részvételét biztositani, ami az ünnepély fényét s erkölcsi sikerét nagyban elő fogja mozditani.

1026-926. sz. **Árverési hirdetmény.**

Alulirott kiküldött birósági végrehajtó ezennel közhirré teszi, hogy a gödöllői kir. járásbiróságnak 1925. évi P. k. 6585 számu végzésével dr. Ungár Gyula rákosszentmihályi ügyvéd által képviselt Rákosszentmihályi takarékpénztár r. t. felperes részére 24570000 + 25000000 korona követelés és jár. erejéig elrendelt kielégitési végrehajtás folytán alperestől lefoglalt 32960000 koronára becsült ingóságokra a fent idézett gödöllői kir. járásbiróság fenti számu végzésével az árverés elrendeltetvén, annak a felülfoglaltatók követelése erejéig is, amennyiben azok törvényes zálogjogot nyertek volna, alperes lakásán Rákosszentmihályon Anna-telep, György-utca 210 szám leendő megtartására határidőül 1926. évi augusztus hó 2. napjának délután 4 órájára tüzetik ki, mikor a biróilag lefoglalt butorok, 150 különféle irodalmi mü és egyéb ingóságok a legtöbbet igérőnek készpénzfizetés mellett, szükség esetén becsáron alul is el fognak adatni.

Kelt Gödöllőn, 1926. évi junius hó 21. napján.

Ványay Béla kir. jbir. végrehajtó.

Szoba konyha, ujonnan festve, kis családnak, évi lakosnak kiadó. Rákosszentmihály, Imre-utca 1. sz.

Egy nagy utcai helyiség augusztusra olcsón kiadó. Rákosszentmihály, József-u. 46.

B. K. T. és Ált. Tejcsarnok r. t. Rákosszentmihály 86. sz. fiókja József-utca 31. Teljes tej, pasztörizált tej, habtejszin, tejföl, gyermek tej, joghurt, I-a teavaj, gyógytejek házhoz szállitva. Kereskedőknek viszont eladásra nagyban szállitunk.

Tégla, tetőcserép, mész, cement valamint mindennemü épitő- és tüzelőanyag a legelőnyösebb feltételek mellett Hofimann és Flax cégnél Mária-u. 33. vásárolhatók.

Klincsák Dezső szobafestő és mázoló Elvállalom lakások, épületek festését és mázolását, valamint diszesebb kivitelü termek, kávéházak, mozik stb. ugyszintén mindennemü butorok mázolását és fényezését. **Tisztviselőknek és háztulajdonosoknak 3 havi részletfizetésre is dolgozom.**
Lakás: **Sashalom Szent István-utca 3. szám.**

Pintér Gyula mészáros és hentes. József-utca 41. szám és Piactér.

RAFALOVSZKY ÁGOSTON Piactér, Elsőrangu cigányzene. Megrendelésre meleg ételek.

Heich Ignác uri- és hölgy-fodrász. Rákosi-ut 53. Ondolálás, buby és baby hajvágás.

Ent Jenő vas- festék és füszer-üzlet, háztartási cikkek. Rákosi-ut és József-utca sarok.

Mészáros József. MOS, FEST TISZTIT **Rákosi-ut 47. sz.**

Saját készitményü virsli, párisi, krakói, vadászkolbász és egyéb finom felvágottak állandóan kaphatók: Farkas István Sashalom
Ujtelep: gr. Batthyány Ilona-utca 3.
Vendéglősöknek és viszonteladásitóknak árengedménnyel házhoz szállitjuk a rendeléseket.

Seffer Antal Alapitva 1878. Telefon 15-56.
tornaszerek és sporteszközök gyára
iroda és raktár:
Budapest, Kammermayer Károly-u. 3.
GYÁR: SASHALOM.
NYUGÁGYAK gőrölt keményfából I-a lenvászonnal boritva, kényelmes karfákkal K. **140.000**

Oláh József Rákosszenmihály (Ehmann-telep) Bercsényi-u. 10. Telefon 7. BUDAPEST VII. Tábornok-utca 8 Telefon: József 93—59.
bádogos és szerelő Elvállal minden e szakmába vágó munkákat, ugymint: központi fütést, szellőztetést, légszesz vizvezeték, fürdőszoba, angol clozet, szivó, nyomó, kézi- és motor-hajtási szivattyukat csatorázások és mindennemü épület diszmü bádogos munkáatokat. Javitások jutányosan eszközöltetnek,

HIVATALOS KÖZLEMÉNYEK.

6476. sz.-926. **Hirdetmény.**

Ezennel közhirré tesszük, hogy Piller György körállatorvos, alispáni rendelkezés folytán székhelyét Cinkotáról Rákosszentmihály községbe tette át és naponta — vasárnap és ünnepnap kivételével — rendeléseit az alábbi időben és helyeken tartja meg. József-utca 5. szám alatti lakásán d. e. 6—7 és d. u. 3—4 óra között, a Községházán d. e. 11—12 óra között és a Vágóhidon d. e. 8—10 óra között.

Rákosszentmihály, 1926. julius 23.

Községi előljáróság.

Állandó butor-kiállítás ooo **Grosshändler J.**
Budapest, IV. Semmelweis-utca 17.
A legszebb készletek legfinomabb háló-, ebédlő-, uri- és szalon-berendezésekben.

Egyenruhák a nemzeti hadsereg, pénzügyőrség, vasuti- posta- és erdészeti tisztek és altisztek, valamint bármilyen egyenruhátviselő testületek részére, továbbá sapkák, kardok, kardkötők, kardbojtok, derékszijjak, vállszijjak, nyakravalók, keztyük, bőrgamásnik, csavargamásnik, rendjelek, csillagok, zsinórok, paszományok, lovaglópálczák és mindenféle felszerelési czikkek legjobb minőségben beszerezhetők
TILLER MÓR ÉS TÁRSA CÉGNÉL
Budapest, IV., Veres Pálné-utcza 10.

CZIRING ÁRMIN és FIAI
szőrme-, szücsáru-raktára és megóvó intézete.
Budapest, Deák Ferencz-utcza 19. szám.
TELEFON 281.

Telefon 102—11. Telefon 102—12
NAGY IMRE virágnagykereskedő
Budapest, IV., Fővám-tér 5.
(a központi vásárcsarnok átellenében.)
A Czigány János czégnek évek óta kizárólagos tulajdonosa
Modern kertészeti telepem: **II., Pasaréti-ut 64.**

Schmideg szőrmeház
BUDAPEST IV., PÁRISI-UTCZA 6. SZÁM.
Szőrmekülönlegességek, kabátok dus választékban. Megóvásra vállal mindennemü szőrméket.
Átalakitások, javitások jutányosan.

Gummi haskötők, gummi harisnyák, gummi sérvkötők, mülábak, egyenestartók, suspensorok, irrigatorok, hygienikus gummiáruk, Betegápolási czikkek legnagyobb választékban kaphatók: **Weszely István és Tsa utóda** cégtulajdonos:
Nagy Károly Frigyes
Budapest, IV. Apponyi-tér 1.

Zwieback Lajos és Testvére
Budapest, IV. Váczi-utcza 14. szám.
Dus választék elegáns kész kosztümök, ruhák, köpenyek, bluzok és pongyolákban. Saját mühelyeiben méret utáni rendelések elsőrangu munkaerők által legfinomabb kivitelben a legkényesebb igényeknek megfelelően készülnek. Vidéki megrendelések pontosan eszközöltetnek.

Valódi Hollandi Három Király Tea
a legjobb vértisztitó szer.
Óvakodjunk utánzatoktól; az eredeti készitmény kapható:
Neruda Nándor-nál Budapest, IV. kerület, Kossuth Lajos-utca 10.
Valódi amerikai White fogkrém.

Papek József
utóda **MELEG GÁBOR**
bőröndös és finom bőrárugyártó
Budapest, VIII. Rákóczi-ut 11.
Kizárólag jobb minőségü áruk.

NŐI GYÁSZRUHA KÉSZITŐ VÁLLALAT
Horváth és Halász
Budapest, Váczi-utcza 26.
Párisi-utcza sarok.
Fekete kelmék, kész női ruhák, felöltők, keztyük, gyászkülönlegességek stb. dus raktára. Gyászruhák kivánatra 4 óra alatt készittetnek. Telefon 861.

RÁCZ DÁNIEL
Női felöltők, angol kosztümök és alkalmi toilettek, blousok, pongyolák áruháza és műtermei
Sürgönyczim: „Roberácz" *BUDAPEST,*
Telefon: 167-02. *IV., Kigyó-utca 2. sz.*

Fratelli Deisinger cégnél Budapest, Ferenciek-tere 1. (Királyi bérpalota)
Kávé * Tea * Rum.

Sneidig EGYENRUHÁKAT
olcsón és jó minőségben szállitanak
BLUM és TESTVÉRE egyenruha szállitók
Budapest, IV. Váczi-utcza 31—33. Piarista-épület.

Grünvald és Váhl
saját készitményü menyasszonyi kelengyék fehérnemüek és vászonáruk raktára. Különlegességek: Blousok és pongyolákban
BUDAPEST, IV. VÁCZI-UTCZA 26. Telefon 98

Aranyvirág kitünő jó levélpapir discrét borítékkal. Kapható: SZÉNÁSY BÉLA papiráruházában Budapest, Ferenciek-tere 9.

ZSUFFA ISTVÁN ÉS TÁRSAI
angol gyapjuszövetek kereskedése
BUDAPEST, IV., Váczi-utcza 26. Piarista-utcza sarok.
Állandó nagy raktár elsőrendü angol-, skót- és irland szövetekben valamint selyem- és egyéb bélésárukban

Budapest szenzácziójat képezik
ELSNER OSZKÁR áruházai
főüzlet IV. Párizsi-utcza 3. sz. Koronaherczeg-utcza sarok.
Nagy választék szalagokban, csipkékben, jabots echarpe, shawlokban és mindennemü divatczikkekben.

NÁDAS női kézi munka és rajzmüterme
Budapest IV., Petőfi Sándor-utcza 11. sz.

DIJTALAN SZEMORVOSI VIZSGÁLAT d. e. ½12-1-ig, d. u. 4-6-ig.
„REFRACTIO" speciális látszerészeti intézet Budapest, IV. Szervita-tér 6.

LAUFFER TIVADAR-féle BELVÁROSI
kölcsönkönyvtár
Budapest IV. ker., Váczi-utcza 19. szám.
Magyar — német — franczia — angol müvek.

KERTÉSZ TÓDOR
Budapest IV., Kristóf-tér.
Football, athletika, lawntennis sport összes kellékei nagy választékban. Tenis raket javitást és ujra hurozást gyorsan elkészit

Holzer divatháza
Bpest, IV. Kossuth-Lajosu. 9.
Külön női fehérnemü osztály

Vászon és damasztáruk, házilag készitett fehérnemüek, a legszolidubb kivitelben - a legolcsóbbban - a rég bevált
VILCSEK VILMOS
kelengyeházban.
Budapest, IV. Kecskeméti-utcza 9.

A Münchengrätzi czipőgyár r. t.
BUDAPEST, IV., KOSSUTH LAJOS-UTCZA 15. szám.
nyári ujdonságok nagy választékban.

SUGÁR VILMOS
Budapest, IV. Deák Ferenc-utca 23.
(Deák-tér sarok)
Megérkeztek a nyári ujdonságok férfi és női szövetek selyem, bársony és flanellekben dus választék.

LIPCSEI VILMOS
RUHA, PONGYOLA és BLUZ
KÜLÖNLEGESSÉGEK ÁRUHÁZA
BUDAPEST, IV. KER. KIGYÓ-TÉR 4. SZÁM

Telefon József 55—85.
STEPANEK ANTAL
orvosi müszer-, kötszer- és orthopädiai gépek gyára. Budapest, Szentkirályi-utcza 49.
Készíti az összes orvosi müszereket és betegápolási cikkeket. Mint: mülábakat, támgépeket, sérvkötőket, haskötőket és görcsér elleni harisnyákat.

Szemere Gáspár szalag, csipke, himzés, zsinór, paszomány, gyöngy, gomb, tü, fonal, csat, övek, csipkeszövetek, fémkelmék, ruhaselymek stb. kereskedése. Állandó raktár divatujdonságokban. TELEFON 118—11. **IV. Deák Ferenc-utca 13.**

Hölgyeket nem, de **férfiakat és fiukat tetőtől-talpig kifogástalan eleganciával öltöztet**
a Platschek Áruház
Budapest, IV., Károly-körut 28.
Elsőrendü minőségek. Szigoruan szabott árak.
Kérjen árjegyzéket!

Radó József
bluz, ruha, pongyola női divatháza
Budapest, Ferenciek-tere 1. (Kir bérpalota)

JESCO a cipőipar csodája! Utólérhetetlen forma, elegánczia és tartósság tekintetében. Fél és magas czipők.
Főraktár: DEUTSCH ANTAL
Budapest, IV., Kecskeméti-u. 19.

SALZER J. PAPIRÁRUGYÁR TELEFON: József 101—30.
készit legfinomabb pouder-dobozokat és parfüm casettáka csak a legfinomabb kivitelben. Külön osztály cukrász papir kellékek gyártására. (Gyártelep: VI., Lehel-utca 9.)
Városi iroda: **IV. Ferencz József-rakpart 15.**

NOEMI **SHAMPOON** a legjobb fej- és hajmosópor
KISS LÁSZLÓ drogeria
IV. Veres Pálné-utcza 10

RADÓ ALADÁR
bluz- és pongyola divatáruháza
Budapest, IV., Kristóf-tér 6. szám.

LÁSZLÓ és FEKETE
NŐI- ÉS FÉRFI DIVATKELMÉK ÁRUHÁZA
Budapest, IV., Koronaherczeg-u. 14-16.

Régi magyar és osztrák
BÉLYEGEKET és GYÜJTEMÉNYEKET
lehetőleg eredeti boritékon
MAGAS ÁRON VESZ:
Neuberger S. bélyegkereskedő, Budapest IV. Károly-körut 6. szám.

VARGA SÁNDOR
füszer és csemege kereskedő
Budapest, VII., Baross-tér 20. (A szobor előtt.)
Ajánlja mindig kitünően felszerelt üzletét, mint szolid bevásárlási forrást. Elsőrendü csemegék, sajtok és gyümölcsök.

BETEGÁPOLÁS. Az összes gyógykezelési eszközök, u. m. sérvkötők, haskötők, gummi görcsér-harisnyák, egyenestartók, testegyenészeti gépek. mülábak, mükarok, kötszerek, teljes gyermekágyas felszerelések, masszáló- és villamosgépek a legmegbizhatóbb minőségben csakis
Fischer Péter és Társa részv.-társ. szégnél
most IV. ker., Kálvin-tér 3. szám
szerezhetők be. — Most megjelent legujabb képes árjegyzéket kivánatra bérmentve titoktartás mellett azonnal küldjük.
Telefon József 19—24. Alapittatott 18 0

Stern József r.-t. Divatkelmék, mosóáruk, selymek, sifonok, vásznak, férfi- és női-fehérnemüek, kötöttáruk és kész nőiruhák legelőnyösebb beszerző forrása.
alapitva 1860.
Budapest, Kálvin-tér 1.

Neuwald Illés utódai könyvnyomda Bpest, VIII., Üllői-ut 48. Kiadótulajdonos: Balázsovich Zoltánné.

XXVI. évfolyam. Rákosszentmihály, 1926. vasárnap, augusztus 8. 32. szám.

RÁKOS VIDÉKE

TÁRSADALMI, KÖZIGAZGATÁSI ÉS KÖZGAZDASÁGI HETILAP.
RÁKOSSZENTMIHÁLY NAGYKÖZSÉG ÉS SZÁMOS EGYESÜLET HIVATALOS LAPJA.

Szerkesztőség és kiadóhivatal: Rákosszentmihály, Szentkorona-utca 37.

Megjelenik minden vasárnap.

Felelős szerkesztő: BALÁZSOVICH ZOLTÁN.

Előfizetési ár: Egész évre 120000. K
Fél évre: . . 60000. „
Negyed évre: 30000. „
Egyes szám ára 3000 korona
Hirdetéseket felvesz a kiadóhivatal.

Villamos közlekedésünk.

Irta: M. J.

A *Rákos Vidéke* mult száma már általános érdeklődéssel fogadott tudósitással lepte meg közönségünket azokról az eredményekről, amelyeket a Rákosszentmihályi és sashalmi postatisztviselők egyesülete kezdeményezésére a két község előljáróságának és társadalmi egyesületeinek mozgalma mindnyájunk örömére kivivott. Ennek a közleménynek mintegy kiegészitéséül kivánok még néhány adatot közönségünk elé tárni, hogy a mi munkánknak teljes képe rajzolódjék elébe és további törekvéseink irányát illetően az egységes közhangulat kellőképen érvényesülhessen.

A reggeli és esti menetrendjavitás főbb részeiben figyelembe vette sérelmeinket.

Emlékiratunknak azonban nem csekély mértékben jelentős második részében rámutattunk a viteldijszabás elviselhetetlenségére és (pl. sashalmi vonatkozásban és gödöllői viszonylatban) kimutattuk a viteldij tarifális lehetetlenségeit. Dijmérséklést és rendezést kértünk.

Megvilágitottuk, hogy a kombinált átszállójegyek érvényesitése Sashalom—Nagyitcéig csak helyzetfelismerés és méltányosság kérdése lehet, tehát az a kérésünk is megérett a teljesitésre.

Kiterjeszkedtünk végül arra a messzevágó szükségességre, melyet a zuglói 19. sz. Beszkárvonal községünkig való meghosszabbitása jelent, kértük tehát ezt a mielőbbi vonalkiegészitést is.

Reggel olyan korán inditott vonatot kaptunk, amellyel már reggel 5 órakor érkezhetünk a fővárosba, ami — előzetes megállapitásaink szerint — sok közalkalmazott (postás stb.) és a munkásság érdekeit szolgálja. Ha azonban két heti forgalomba helyezés után a kért vonat szükségessége nem bizonyulna megokoltnak; másként: ha nem volna elég utasa ennek a korai vonatnak, — beszüntethetik azt.

E napokban dől el tehát, hogy nekünk volt-e igazunk, midőn a hajnali vonatot nélkülözhetetlennek mondottuk?

Igéretet kaptunk arra nézve is, hogy a vonatok menetsebességét a lehetőséghez képest növelni fogják ugy, hogy a vonatok tartózkodása idejét az egyes állomásokon a minimumra csökkentik.

A minisztériumban tartott értekezleten, amelyen mi is résztvettünk és döntő csatát vivtunk a Hév. vezetőségével a dijszabás (viteldijak) drágasága, a kombinált átszállójegyek érvényesitése a Nagyitcéig, — olyan gordiusi csomót jelentett, melyet egyelőre — sajnos — nem sikerült átvágnunk. Olyan körülbástyázottságra találtunk, melyet a legmeggyőzőbb érveléssel, a legmegdönthetetlenebb bizonyitással sem sikerült *egyelőre* bevennünk, mert: — ahogy mondották — a mai dijszabás a HÉV üzemképességének sine qua nonja, érinthetetlen előfeltétele. A HÉV összeomlását vonná maga után, — mondották — ha a mai dijszabást *az összes vonalain* leszállitaná, mert hiszen gondolatnak sem fogadható el, hogy a viteldijmérséklés csak a mi vonalunkra terjesztessék ki. Megvalljuk, hogy erre a végvonaglás-bejelentésre nem számitottunk. A csődlehetőségnek ez a falrafestése nem tévesztette el hatását az elnöklő miniszteri exponensre sem, tehát meg kellett értenünk, hogy mi sem akarhatjuk a HÉV romlását, legalább egyelőre nem. Nem, ezt a jövőben sem fogjuk akarni, de szeretnők, ha a HÉV együtt vallaná velünk: Leben und leben lassen!...

A tarifális lehetetlenségek körül is összemértük pengéinket. Talán itt volt legkritikusabb a HÉV képviselők helyzete. Hát hogyne!? Tessék például *elfogadhatóan* megokolni, hogy miért fizet valaki kevesebbet, ha *Budapestről* utazik Gödöllőre, mint hogyha *innen tőlünk* kiván Gödöllőre jutni?! Nos, ez a magyarázat a HÉV kiküldötteinek sem sikerült; még azzal sem, hogy ez a Budapestről való olcsóbb utazás a fővárosnak nyujtott kedvezmény!... Vajjon elhiszi ezt a MÁV is?... Mindegy, igy marad továbbra is. A másik tarifális lecke, hogy miért nem fizetnek a sashalmiak egyforma *összegü viteldijat* községük bármely állomására, — ugyancsak beható polémiára vezetett. Végeredményben igéretet kaptunk, hogy ezt a — szerintünk való — rendellenességet megvizsgálják és kiküszöbölik. Meg is történt.

Rövid lélegzetü volt a 19. sz. Beszkárt vonal ügye. Megállapitást nyert, hogy ez Beszkárt ügye (t. i. a miénk is, de nem a HÉV-é) s mert képviselve nem volt (vajjon meghivták-e?), a zuglói vonalkiegészités nem volt letárgyalható, — pont.

Rövid tömörséggel még néhány sor:

Ha munkánk csak féleredménnyel járt is, ugy érezzük, hogy egész munkát végeztünk. Egyik fele ennek az egésznek az elért eredmény, másik fele pedig az a felismerés, sőt tanulság, hogy igazságos ügyben csak *együttmüködésre* van szükség, hogy az igazság, a méltányosság felülkerekedjék. A mát ki fogja egészíteni a holnap. Sashalmiak!... együtt maradunk!...

Lapunk mai száma 8 oldal.

HIREK.

A gödöllői kiállitás. Augusztus 5-én nyilt meg a Gödöllői Járási Közmüvelődési Egyesület és a Falu Szövetség kulturális, ipari és gazdasági kiállitása A sok érdekes látnivalót tartalmazó kiállitást csütörtökön fél 10 órakor országos előkelőségek jelenlétében József főherceg Ófensége nyitotta meg ünnepélyes keretek között a premontrei gimnáziumban majd megtekintette a királyi alsóparkban elhelyezett mezőgazdasági gépeket, az ipari kiállitást, mely a királyi katolikus gimnáziumban talált otthonra, a vadászati hivatalt megtöltő vadászati és erdészeti részt, a református iskolában a gyümölcsészeti és borászati kiállitást, a polgári iskolában az egészségügyi és baromfi kiállitást, a községházán a mezőgazdasági részt és a Magyar portán Magyar Kázmér néprajzi kiállitását. Ugyanezen napon népviseleteket mutattak be. Mindennapra érdekes programot állapitottak meg. A kiállitást naponta 9—1-ig és 3—7-ig lehet megtekinteni. A kiállitás belépődija 10.000 korona, gyermekek, katonák, cserkészek, bajtársi egyesületek tagjainak 5000 korona.

Tüzoltóink Sopronban. Augusztus 19-én négy napig tartó országos tüzoltóversenyt rendeznek Sopronban. A versenyre a rákosszentmihályi önkéntes tüzoltótestület is nevezett és hét tagjával vesz részt az érdekes küzdelemben. A nagy költséggel járó utazásra a szükséges pénzt elsősorban is gyüjtés utján akarják megszerezni. A Világ-mozgó szerdán szép előadást rendezett erre a célra. A versenycsapat naponta szorgalmasan gyakorol, hogy méltóképen képviselhesse Rákosszentmihályt.

Felhivás a Rákosi-uti ingatlantulajdonosokhoz. A következő levelet kaptuk: Igen tisztelt Szerkesztő ur! A Rákosi-ut szép keramitburkolata méltó büszkeségünk, de természetszerüen nem véd meg minket attól a sok szenvedéstől, amit a nagyforgalmu utvonalon a rettenetes porfelhő okoz. A község, mióta a nyomoruság ránkszakadt, nem locsoltatja az utat, aligha is tehetné, mert tulságosan nagy költséggel járna, amit végeredményében mégis csak nekünk kellene megfizetni. Én magam már régen kitaláltam az orvoslás módját: magam öntöztetem a házam előtt levő utcaszakaszt. Sajnos, példámat eddig csak igen kevesen követik. Pedig ha minden ingatlantulajdonos ugyanigy cselekednék, egyszeriben megszünnék az utálatos és egészségrontó por a szép utvonalon. A kövezetet is ugy fizetjük, hogy minden ingatlan tulajdonos a maga háza előtt levő utcarész költségét, vagyis annak a felét fizeti. A locsolás, ha magunk végeztetjük, alig jelent valami terhet, hiszen az utcának mindkét oldalán vannak házak, tehát mindegyikre csak egy fél utcaszakasz jut, mig ellenben, ha a községtől követeljük a mai viszonyok között az öntöztetést, még ha teljesül is a kivánságunk, sokkal nagyobb áldozatot követelne tőlünk. Kérem tehát érdekelt lakostársaimat: fogadják el inditványomat és a meglevő példákon okulva, segitsünk magunkon a magunk erejéből, végezzük el magunk a munkát. A „Rákos Vidéke" mindig készséges tolmácsa közérdekü ügyeinknek, bajainknak, bizonyára helyet ad ennek a közérdekü felhivásnak is, mely ha eredményre vezet, nagy jótétemény lesz az egész községre. Szerkesztő ur szivességéért előre is köszönetet mond, régi előfizetője (aláirás) rákosiuti villatulajdonos.

Választmányi ülés. A Nagykaszinó választmánya folyó hó 14.-én, szombaton este 7 órakor ülést tart.

Schwarcz apát hazatérése. Schwarcz Gusztáv dr. rákospalotai apátplébánost Klobetz Sándor dr. MÁV-telepi lelkész kiséretében chikagói utjáról hazatértekor Rákospalota katolikus társadalma impozáns módon fogadta. Megkondult az összes harang és egy órán át gyülekezett a templom előtt, valamint a nagytemplomban a hivők serege. Felvonultak a cserkészek, a kongregáció tagjai, a szalézi munkatársnők és a szervita nővérek harmadrendje zárt sorokban. Megjelent az ujpesti katolikus papság is Csik József dr. nemzetgyülési képviselővel az élén. Az érkező pápai praelatust először Cserba Elemér dr. Rákospalota polgármestere üdvözölte szerencsés hazaérkezése alkalmából, majd az egyesületek vezetői köszöntötték. Azután a hatalmas tömeg a templomba vonult, ahol a szószékről megható szavakban köszönte meg a praelatus a szeretetnek ezt a megnyilvánulását. Beszéde után Te Deum volt, majd a Himnusz eléneklésével fejeződött be a temlomi fogadtatás.

Pénzt azonnal folyósittat: házakra, villákra előnyös feltétel mellett.
BREUER MIKSA BUDAPEST
VII., Aggteleki-u. 2. Telefon J. 9-63.
Megbeszéléshez telekkönyv szükséges.

Angol és francia női szabászatra tanit, a legfinomabb munkákat jutányos áron készíti tanulólányokat felvesz **Schöntag Lujza** Rákosszentmihály Regele János-u. 7.
Értekezés magyar és német nyelven.

Megnyilt a Rákosszentmihályi uszoda
Forrásviz. Délelőtt 8—12, délután 2—8 óráig.
József-utca 61. szám.
Fürdőruha kapható. — Manikür, pedikür. — Cukrászda.

Vas és rézbutor, kerti butorok, szalag-sodronyágybetétek legjobbak és féregmentesek. Laposra hajtható szőnyeg- és sodronyos vaságyakat olcsón szállit **Prohászka-gyár**
VI., Gróf Zichy Jenő-utca 46. szám Fiók Üllői-ut 9. sz.

Jelzálogkölcsönöket 1 évi időtartamra lakóházakra ad becsérték 25 százaléka erejéig, előnyös feltételek mellett közvetit a Rákosszentmihályi takarékpénztár r. t. Kellékek: telekkönyvi kivonat, tüzbiztositási kötvény és folyó évi dijnyugta.

Bokaszoritó KELETIJ. orvosi müszer és testegyenesitő gépek gyára
harisnya
Budapest, IV. Petőfi Sándor-utca 17.

Női felöltők, estélyi és utcai ruhák
meglepő olcsó árakon
REICH HENRIK ezégnél
Budapest, IV., Egyetem-u 9.

Tetőtől talpig ruház az ujból megnyilt
TULIPÁN gyermekotthon áruház
Raktáron vannak az összes **gyermekruházati cikkek** (csecsemőtől 18 éves korig) **igen jutányos árakban. Izlésben minőségben, megbizhatóságban** **DARVAS**
cég a régi!
UJ HELYISÉGE:
IV. ker., Apponyi-tér 5. szám.
Belvárosi Takarékpénztár épület.

PÉNZKÖLCSÖNT
kizárólag pestkörnyéki házra, villára, épitkezésre szolid feltétel mellett **100 millióig** azonnal folyósitunk.
OBJEKTUM részvénytársaság
VII. Erzsébet-körut 27. I. 1/a.
Telefon: József 121—93 és 142—79.



Földváry Imre
férfidivat fehérnemü és kalapraktárai
ugyanott
Feisthammel és Földváry
angol férfiszabósága
Budapest, Kossuth Lajos-u. 18. és Rákóczi-ut 7.
Köztisztviselők a napiárból 10% kedvezményben részesülnek

A Hév. énekkar külföldi utja. A Hév mindinkább tökéletesedő énekkara külföldi utra indul e hónap közepén, hogy sikereit gyarapitsa. Egyelőre 10 napra tervezik uljukat. Az énekkar Fiuméba, Abbáziába, Velencébe megy énekelni. A kőruton körülbelül 50 énekes vesz részt hozzátartozóikkal. Az énekkart Hackl N. Lajos karnagy Weinzierl Gitta énektanárnő másodkarnagy vezetik. Itt emlitjük meg, hogy a Hév dalkara a külföldi utja előtt rádióba is fog énekelni.

Wayand Miklós dr. Kecskeméten. Wayand Miklós drt., ki mint hitoktató hosszabb időn át sikerrel müködött Rákosszentmihályon, hasonló minőségben Kecskemétre helyezte megyéspüspökünk. A kiváló képzettségü lelkipásztor egyébként jelenleg Párisban tartózkodik, ahol szünetidejének egy részét tölti el.

A József főherceg ut sorsa. A József főherceg ut —Sashalom és Budapest határvonala, amelyen annak idején a mi lóvasutunk közlekedett, évek óta botrányosan elhanyagolt állapotban sinylődik, holott nem csak Sashalomra nézve fontos közlekedő vonal ez az egykor pompás, árnyas, lombos utvonal, hanem Rákosszentmihály kocsiközlekedése is ezen bonyolódik le. Az ut a főváros tulajdona és Rákosszentmihály évek óta ostromolja a főváros tanácsát, hogy helyezze azt végre járható állapotba. A legutóbbi közbenjárás alkalmával a középitési ügyosztály teljes mértékben megnyugtatta Rákosszentmihály vezetőségét, amennyiben elébe tárta a közgyülésen is jóváhagyott közmunka programmot, amelyben határut megfelelő burkolása is benne szerepelt, még pedig azok között a munkálatok között, amelyeket még az idén el akarnak végezni. Azóta várjuk a jó szerencsét, de bizony nem történt ott még egy kapavágás sem, holott az ősz már veszedelmesen közeledik, az utépitést pedig nem szokták sárban-hóban végeztetni. A sürgető érdeklődésre a mult hónapban azt a felvilágositást adták a városházán, hogy a közgyülés a költségvetés tárgyalásával késlekedik, tehát ez akadályozza a munkálatok végrehajtását. Azóta már a végtelennek mutatkozó közgyülés is végét ért, de még mindig nem történt semmi e hét közepéig, amikor a főváros ut- és csatornaépitő bizottsága ülést tartott, hogy a nagy utépitő programmal foglalkozzék, amely a külső területek elhanyagolt utainak rendbehozatalát, uj utvonalak nyitását foglalja magában. Ekkor azonban kiderült, hogy a tervezetet nem lehet tárgyalni, mert a főváros pénzügyi osztálya a munkálatok fedezetéül előirányzott tizenhét milliárd korona költséget a költségvetésből törölte. A főváros külső részeinek lakossága megdöbbenéssel értesült erről a szomoru fordulatról, amely reánk nézve is mérhetetlen károkat jelent és szükségessé teszi, hogy a türhetetlen állapotok ellen ujból orvoslást keressünk, mert még a mai viszonyok között is lehetetlen dolog, hogy a gazdag főváros a saját fiai lakta szegény községet megfojtsa azzal, hogy a bevezető utvonalat évek óta járhatatlan állapotban tartja.

Bajtársi mulatság. A Turul MOTE Lehel-gárda Szt. László törzse julius 31-én a „Vén Fiuk" vendéglőben tartott müsoros estélyével ismét tanuságot tett egészséges egyesületi életéről és tagjai kiválóságáról. A multban szerzett szép sikereket gyarapitották ezzel az ujabb estéllyel. A kiváló figyelemmel összeállitott müsor jobbnál jobb számai között vezetett és rengeteg tapsot aratott dr. Ungár Gyuláné Papp Katinka kupléival. Az estélyt Kertessy Ignác tömör, lendületes beszéddel nyitotta meg, bizonyságát adva ismét kiváló előadói tehetségének. Kachnits Nándor, a főrendező, nagy hatást ért el kitünő szavalatával. Fort Ferenc kupléi is nagy tapsra ragadták a közönséget. Egyik legsikerültebb szám volt Matheides Alice éneke; cigánykisérettel adott elő dalokat. Falrengető tapsot aratott Szánthó Mária táncszámaival. Ugyancsak nagy sikert aratott a másik táncszám: a tarantella. Táncolták: Hanuszek Manci, Matheides Olga, Wuts Annuska, Kachnits Olga, Mentes Ferenc, Schwarz Gyula, Domján Gyula, Kachnits Nándor. A közönség megismételtette a táncot. A müsor befejezéséül a „Samu" cimü vigjátékot adták elő nagy hatással. A szereplők: Szánthó Béla, Matheides Olga, Matheides Alice és Fábián Béla tehetségük legjavát adták és viharos tetszést arattak. A kitünő maszkok Kertessy Béla nagyszerü hozzáértését dicsérik. A müsor után táncra perdült az ifjuság. A mulatság kitünő hangulatban ért véget a késő reggeli órákban. Szorgalmas volt a cigány, kellemes volt az idő, jókedvü volt a közönség, kedves és figyelmes a rendezőség.

Mende Pál BUDAPEST IV., VÁCZ-U. 11 férfi- és női divatáru különlegességek.

Tüzifa: elsőrendü bükk, kapható versenyképes áron. **valódi porosz szén**
A megrendelést saját lovaimmal **házhoz szállitom.** Uj vállalatomat a t. közönség szives pártfogásába ajánlom.
KLEIN JÓZSEF Rákosszentmihály, Remény-utca 21. sz.

A Cinkota Hév. Budapest Kerepesi-uti állomáson levő **Cukorka árusitás** tisztelettel ajánlja tisztán kezelt cukorka- és csokoládé különlegességeit. Rendkivül olcsó árak. Szives támogatást kér
Rosner Hugó.

Pénzt folyósit fedezet mellett, átvesz magas kamatozással a békebeli Mezey Bank és Pénzváltó Üzlet hitelosztálya Budapest IV., Magyar-utca 3. (Kossuth Lajos-utca sarok.)

MAGYAR CONFEKTIO MŰVEK R. T. ::::
Ezelőtt: **UNGÁR LIPOT BUDAPEST,** IV., KOSSUTH LAJOS-UTCZA 2.

Méró czipők legszebbek, legjobbak és legolcsóbbak
MÉRŐ L. ÉS TÁRSA
BUDAPEST, KORONAHERCZEG-UTCZA 1.

BENCZE czipőszalon Budapest, IV., Bécsi-utcza 5. szám. Félemelet

Kemény Kallós
selyem-, szövet- és női-divat áruháza
Budapest, IV. Kossuth Lajos-utca 2 szám.

Figyelem! Szent István Portersör. Mohai Ágnes forrásviz minden jobb vendéglőben és fűszerüzletben kapható. Üditő és felfrissitő hatásuak.

Belvárosi kávéház Budapest, Apponyi (volt Kigyó) tér Elsőrangu italok. Egész nap kitünő meleg konyha. Külön termek. Figyelmes kiszolgálás.
Rónai Miklós és Tsa

„LUX" DROGÉRIA
KAMARAI SZÁLLITÓ
BUDAPEST, VIII. MUZEUM-KÖRUT 5. SZÁM.
Gyógyáruk, vegyszerek, kozmetikai cikkek legelőnyösebb bevásárlási forrása,

Legfinomabb Stearin- és viaszgyertyák, tömjén, mécsesek kaphatók házi és templomi használatra
Ecclesia egyházmüvészeti és áruforgalmi r.-t.
cégnél,
Budapest, IV., Váci-utca 59 sz.

A főváros legelegánsabb és legdusabb
automobilraktára
LAURIN és KLEMENT részvénytársaság vezérképviselete
Budapest, VI., Andrássy-ut 10

Scheiber ruhák, bluzok, aljak legszebbek, legjobbak
IV. EGYETEM-U. 7. és legolcsóbbak.

Ref. karénekeskönyv. A rákosszentmihályi ref. egyház példás buzgalommal működő vezetősége nevezetes vállalkozásával szerzett ujabban ismét maradandó érdemeket. Hatalmas, albumformáju karénekeskönyvet adott ki, mely szebbnél-szebb „zsoltárokat és dicséreteket" foglal magában, „a magyar református egyházi énekkarok számára". A szép és becses gyüjteményt Kováts Tibor tanár szerkesztette és a „Rákosszentmihály—sashalmi ref. egyházi énekkar" adta ki. Kapható a ref. egyház hivatalában.

A Gyermekszövetség előadása. Értékes, szép müsort állitott össze az eucharisztikus gyermekszövetség augusztus 8-ára d. u. 4 órára, amikor a Balatonban rendez előadást a szövetség könyvtára és az iskola javára. A müsort a szövetségi indulóval nyitják meg. Utána Herceg Ica szavalja „Üdvözlégy Mária" c. verset. A „Divat a másvilágon" c. 1 felvonásos szindarab szerfelett kedves mü, mely nagy hatást fog kelteni. Ugyancsak hasonló siker jósolható az „Éhinség Afrikában" c. 1 felv., valamint a „Maradunk" c. 2 felv. irredenta szinmünek. Ezenkivül Borsos Jóska szavalja: A kereszt c. verset és Daragó Erzsébet a „Magyar ének 1919-ben" c. verset. A sok fáradsággal és figyelemmel előkészitett előadás és a szép cél megérdemli a támogatást.

Hymen. Hóra Valikát, a helybeli társadalom kedves tagját eljegyezte Rákosszentmihályon Szirotny Károly Albrecht, a Magyar Nemzeti Bank felülvizsgálója. A kedves hymenhir két törzsökös rákosszentmihályi család boldog örömét hirdeti. A menyasszony, Hóra Nándor polgártársunk és felesége szül. Koseluch Gizella leánya, kit számtalan mükedvelői szerepiése és szép templomi énekei révén mindenki szeret és becsül községünkben, a vőlegény pedig Szirotny István és felesége szül. Accurti Constantina fia, kedves és buzgó tagja fiatalságunk lelkes gárdájának. Mátkaságuk hire élénk visszhangra talál az egész Rákosvidékén.

Elgázolás. Sok mindent elgázolt már a Hév. villamos: embert, kocsit, lovat, kutyát, de olyan elgázolást még aligha jegyzett fel a krónika, mint amilyen hétfőn délelőtt történt Rákosfalván, a Kerepesi ut 126 sz. ház előtt. Egy ártatlan, szelid kis galamb szedegetett a sineken, midőn a Budapestről jövő körforgalmi rajta ütött. A boldogtalan jószág nem tudott menekülni, összemarcangolták a kerekek.

Szalámi torna. Érdekes bajvivás folyt le kedden délután a Rákosszentmihályi Nagykaszinóban. A kuglizó társaság egy rud szalámi dijért folytatott ádáz küzdelmet a pályaalap javára. Az eredmény minden tekintetben kiváló volt. Jókedv, jó mulatság mellett jó kétszázezer koronát, majdnem 250 ezret jövedelmezett a verseny, a melyből id. Poros István került ki diadalmas győztesként, igy adván vissza a kölcsönt épitész fiának, a ki viszont — mint tudvalevő dolog, — a mult héten nyert pályadijat. A szerencsés tekebajnok el is vitte a felerud szalámit, mivel a másik felét a verseny végeig egyesült erővel megették. Az általános tetszéssel fogadott bajvivást közkivánatra legközelebb megismétlik.

Tolvajfogás. Budapesten, a Teleky téren a detektivek igazolásra szólitottak egy gyanusnak látszó fiatalembert, aki ruhanemüket kinált megvételre. Előállitották a rendőrségre, ahol kiderült, hogy Takács Mihály husz éves cipészsegéd és Rákosszentmihályon, a József-utca 57. sz. a. a lakatot lefeszitette a fáskamra ajtajáról és onnan lopta a holmikat. Őrizetbe vették

Egérlyuk. A népnyelv egérlyuknak nevezte el azokat a picinyke pénztár fülkéket, amelyekkel a Hév. ujabban telerakta minden vonalát, hogy a közönséget előzetes jegyváltásra kötelezze. Legujabban a felsőmátyásföldi megállóhelyen állitottak fel egérlyukat, amely csakhamar arról lett nevezetessé, hogy lefőzi a régi Mátyásföld nagymegállóhelyét, mert általános meglepetésre csaknem kétszer annyi bevételt mutat fel naponta, mint a középső mátyásföldi állomás.

Szentmihályi Miska.

— Szerkesztő ur, ugye a cirkusz-igazgatónknak nagy családja van?

— Bizony nagy! Tizennégy gyermeke van Schneller direktornak. De miért gondolod te, hogy nagy családja van?

— Mert e héten minden napra „nagy családi előadást" hirdettek.



Hajvágógépet csakis legjobb szaküzletemben vehet jól, minden nálam vásárolt tárgyért teljes szavatosságot vállalok. Hajvágó 0-ás vagy 3-as 70000 K. Bubi fejhez 1/10 m/m 120000 K. Legjobb „Frickó" beretva 27—28-as 50000 K. 119-es Dreszmann beretva 100000 K. Bármilyen angol beretva 120000 K. Felsorolt tárgyak köszörülését a legrövidebb időn belül készitem el. **Dreszmann Károly** ezüstkoszorus késes mester, Budapest, Erzsébet-körut 22.

Női, férfi és gyermek cipők, harisnyák, textil, kötött-szövött áruk, női- és férfi gyermekruházati és piperecikkek eladása. **Részletfizetésre is készpénzárban. Tüzifa, szén és bor** a legolcsóbb napi áron kaphatók. **KERESKEDELMI R.-T.** (ezelőtt Takarékpénztár rt. Áruosztálya) **Rákosszentmihály, Bizalom-ucca 1. szám.**

Fleiszig Sándor szobafestő és mázoló
Elvállal ugy Budapesten, mint környékén szobafestő és mázoló munkát legjutányosabb áron. Alapitva 1900.
Rákosszentmihály Remény-utca 20. szám.

Figyelem! Füszer, csemege és felvágottak Nagy választék **husvéti tojások és cukorkákban,** déligyümölcsök, halak és sajtokban. Törley pezsgők. „Hobe", Zwack és Braun likőrök. — **Borárak:** 1 liter uj fehér 8000, Gyöngyös Visontai Ó 10000, nemes kadar 10000, fehér asztali 12000, Móri ezerjó 13000, furmint 16000, Egri bikavér 16000, Tokaj hegyaljai „Ó" fehér Tállyai 18.000, Tokaji asszu és pecsenye borok az Országos Minta pince és Váci Püspöki borok a legolcsóbb napiárban eredeti Markneukircheni hegedü hurok és alkatrészek, **Dohánytőzsde.** — M. kir. Osztálysorsjegyek elárusitása, **KERNER EMIL** kereskedőnél, Rákosszentmihály, Rákosi-ut 68. **Telefon 15. szám.**

Telefon 79—33. ***Női kalap-különlegességek*** *Telefon 79—33*

Virányi J. *női kalap gyára. Kalapformázás festés és diszités elfogadtatik.*
Budapest, IV., Ferenciek-tere 3. szám.

Ha meg vagy elégedve szólj másnak is.
Ha nem vagy megelégedve — szólj nekem.

Kirschner József sütőmester
SASHALOM: THÖKÖLY-UT 21.
Elárusitó hely: Rákosszentmihály: Ferenc József-tér
Ajánlja mindenkor friss és elsőrendü áruit. — Pompás házikenyér, péksütemények.

RIPKA KÁROLY
kárpitos és diszitő Rákosszentmihály,
LECHNER LAJOS-UTCA 23. Toros-utca sarok.
Specialista az angol bőrbutorok készitésében, javitásában és festésében. Vállalok minden e szakmába vágó munkálatokat. Kárpitos butorok részletfizetésre kaphatók.

Ön kedvező részletfizetési feltételek mellett vásárolhat vagy rendelhet
átmeneti és tavaszikabátokat
férfi, fiu és leánykák részére, tiszta gyapjuszövetből a legjobb kivitelben, az országszerte ismert és ujból megnyilt (a volt Kossuth Lajos-utcai)
Wolf ruhaáruházában
most IV., Gerlóczy-utca 1. szám.
Külön mértékszerinti szabóság. Külön gyermekruha osztály. **TELEFON: 124—59.**

Lugkőoldat. Alig mulik el nap, hogy a lugkő szerencsétlenséget ne okozna. Különösen a kis gyermekekre veszedelmes a maró méreg, a melytől a hatóságok is hasztalan védik a közönséget. Szigoru rendelet szerint csak halálfejes üvegben szabad árusitani, de bizony ez sem elegendő a gondatlan emberek számára. Fekete Orsolya rákosszentmihályi lakos nem gyerek, mégis összecserélte az üvegeket és nagyot huzott a lugkőoldatból. Életveszélyes állapotban szállitották a Szent Rókus kórházba.

Anyakönyvi hirek. Rákosszentmihályon 1926. május havában születtek: Ghéczy Hugyecz Gabriella, Hiedl Mátyás, Zsugye Ibolya, Mihalik Gusztáv József, Galambos Zoltán István, Horváth Katalin Terézia, Ellenbacher László István, Veres József, Frank Gyula, Csordás Aranka Anna, Szondi Zsuzsanna Julianna, Szarvas László Ferenc, Mitzger Izabella, Détári József, Cseri Terézia Erzsébet, Kovács Gyula, Tragor Margit Terézia, Mátyás László, Ujvári Ilona Franciska, Bajnok Margit Gyöngyi. — Házasságot kötöttek: Hideg Ferenc—Nahodil Mária, Rik István—Fehér Anna, Cseri Sándor Mihály—Szalczer Teréz, Garay János László—Tamásy Mária Julia, ifj. Torma János—Kovarik Ilona, Baranyi Sándor—Perényi Irén Lenk Tóth János - Kovács Anna, Almási Károly—Mühl Terézia, Kendefi István Kálmán—Finta Ágnes, Róth (állitólag Róden) Mátyás—Hemela Erzsébet, Landauer János Mária—Szalai Ilona, Ökrös Sándor—Styevkó Mária, Kremsner Kálmán-Brinkmayer Irén. — Elhaltak: Paftsek Ferenc Nándor, Borgos Lajosné szül. Deuter Olga, Mihalik Gusztáv József, Reinbóth Éva, Joszits Isván, Sándor Ilona Margit, Mikus Istvánné szül. Bajtai Mária, Schmiedt Ferenc, Dr. Novotny Lipót, Mészáros Ilona, Chirke Vilmos.

Junius havában szütettek: Csóka István, Szigeti Pál, Fazekas Gáspár Lajos, Német János, Kruchió Lajos Gyula, Bóta Ferenc, Elbert Margit Anna, Szabó József Gyula, Szabó László Róbert, Kain Irma Ágnes, Kremlicska Ilona Terézia, Ressler Edit Hermina, Váradi Jenő József, Deli Erzsébet Borbála, Stefka Viola, Marton Béla, Tóth László Ottó. — Házasságot kötöttek: Páldy Ferenc—Markart Vilma Terézia, Moózer János—Békei Irén, Bachmann István György—Aczberger Ilona Piroska, Wulcsik Kálmán—Bota Mária, Molnár Károly—Streer Anna, Rihovszky László—Kovács Jolán, Hegedüs Károly és Suhajda Julianna, Dr. Rudó Bálint—Malomsoky Erzsébet. — Elhaltak: Özv. Lohrbaum Istvánné szül. Garda Erzsébet, Hajtó Béla, özv. Grün Józsefné szül. Binét Róza, Bóta Ferenc, Felcser János, Szabó Katalin, Ágoston János, Váradi Jenő József, Rauscher György.

Emlékezés.

Csendes, holdvilágos, tavaszi este,
Lila virágu orgonák ölelnek.
Hozzám simulnak gyöngéden érintve.
Halkan zokogok; reád emlékezem.

A hervadt szirmok hullnak bus fejemre;
Halkan, gyöngéden csak egyre hullanak,
Emléked, halvány arcodat temetve,
Az édes, bűbájos, ifju álmokat.

Ah, egykor csillogó, forró napfényben
Kábitó illatu rózsafák között . . .
Ajkadat csókoltam, szomjan, édesen
Magaménak hittem minden örömöt.

A hold lement, sötét az est, fénytelen . . .
Minden elhalkul, virág, levél se hull,
Fájdalmában vadul vergődik szivem . . .
A nagy, sötét éjszaka reám borul.

Balázsovich Zoltánné

B. K. T. és Ált. Tejcsarnok r. t. Rákosszentmihály 86. sz. fiókja József-utca 31. Teljes tej, pasztörizált tej, habtejszin, tejföl, gyermek tej, joghurt, I-a teavaj, gyógytejek házhoz szállitva. Kereskedőknek viszont eladásra nagyban szállitunk.

Kisebb-nagyobb butorozott szobák teljes ellátással vagy anélkül, szeptember 1-ére kiadók. Bővebbet Rákosszentmihály, Bizalom-utca 13. szám.

Tégla, tetőcserép, mész, cement valamint mindennemü épitő- és tüzelőanyag a legelőnyösebb feltételek mellett Hofmann és Flax cégnél Mária-u. 33. vásárolhatók.

Pintér Gyula mészáros és hentes József-utca 41. szám és Piactér.

RAFALOVSZKY ÁGOSTON Piactér, Elsőrangu cigányzene. Megrendelésre meleg ételek.

Heich Ignác uri- és hölgy-fodrász. Rákosi-ut 53. Ondolálás, buby és baby hajvágás.

Ent Jenő vas- festék és füszer-üzlet, háztartási cikkek. Rákosi-ut és József-utca sarok.

Mészáros József. MOS, FEST TISZTIT **Rákosi-ut 47. sz.**

Saját készitményü virsli, párisi, krakói, vadászkolbász és egyéb finom felvágottak állandóan kaphatók: **Farkas István Sashalom**
Ujtelep: **gr. Batthyány Ilona-utca 3.**
Vendéglősöknek és viszontelárusitóknak árengedménnyel házhoz szállitjuk a rendeléseket.

Seffer Antal Alapitva 1878. Telefon 15-56.
tornaszerek és sporteszközök gyára
iroda és raktár:
Budapest, Kammermayer Károly-u. 3.
GYÁR: SASHALOM.
NYUGÁGYAK gőrölt keményfából I-a lenvászonnal boritva, kényelmes karfákkal K. **140.000**

HIVATALOS KÖZLEMÉNYEK.

7069-926. **Hirdetmény.**

Ezennel közhirré tesszük, hogy az ebzárlat folyó évi október 15-ig meghosszabbittatott.

Rákosszentmihály, 1926. augusztus 28.

Községi előljáróság.

7077—1926. **Hirdetmény.**

Közhirré tesszük, hogy folyó évi augusztus 5—10-ig Gödöllőn kulturális, gazdasági és ipari kiállitás rendeztetik, mely kiállitásra a lakosság figyelmét azzal hivjuk fel, hogyha csoportokban óhajtana Gödöllőre menni, sziveskedjenek erről Dr. Endre László gödöllői főszolgabiró urat eleve értesiteni.

Rákosszentmihály, 1926. julius 28.

Községi előljáróság.

7190-1926. sz. **Hirdetmény.**

Ezennel közhirré tesszük, hogy Rákosszentmihály község 1927. évi ideiglenes nemzetgyülési képviselőválasztók névjegyzéke ellen beadott felszólalások felett a vármegye központi választmánya által f. év julius 26-án 70/apv.—1926 számu véghatározata a f. év augusztus 1-től augusztus 15. napjáig bezárólag a községházán a 3. számu szobában, délelőtt 8—12 óráig közszemlére ki van téve.

Rákosszentmihály, 1926. julius 30.

Községi előljáróság.

Kitünő asztali fehérbor „0“ 1 liter 12.000 kor. Kernernél, Rákosi-ut 45.

SASHALMI HIREK.

Rovatvezető: **Zagyva József.**

Mansz. A sashalmi Mansz., mely Pest környékén az első egyesület, amelyik gazdag tartalmu kölcsönkönyvtárt állitott fel, augusztus hó 21-én, este 8 órakor a Postás-kör disztermeben — a könyvtáralap fejlesztésére — dr. Farkasné Szalontay Ferike rendezésében tánccal egybekötött nivós müsoros családi estélyt tart.

Beszámoló. Előttem fekszik a sashalmi polgári fiuiskola első négy évi munkásságát felölelő értesitője. A gonddal és gazdag tartalommal egybeállitott munka Horváth Dezsö igazgató szaktudását dicséri. Könnyen áttekinthető, tömör irályu története ez a lefolyt négy évnek. Az előszó visszapillantás a nemes törekvéssel folytatott multra. Elismerést a község ama polgárainak, kik áldozatkészséggel, önzetlenséggel karolták fel az iskola ügyét. Az iskola valláskülönbség nélkül, egyformán engedte a tudás eme forrásához a község minden gyermekét. A kulturának e felszentelt csarnokába áhitattal lépett a tanuló. Komoly munka folyt ott. Kemény volt a talaj, de a még keményebb kitartás megmunkálta azt, s dus lett az aratás, acélos, tiszta a termés. A nemzeti érzés duzzadó erőforrása ez az iskola, mely egy eljövendő dicső kornak történelmét irja meg. Az iskola 1922. év szeptember hó 17-én kezdte meg müködését rk. jelleggel. Első igazgatója Baumann Antal volt, ki még 1922-ben elköltözött és helyére Horváth Dezsőt választották meg igazgatónak. Az első évben 36 tanulóval kezdték a munkát, időközben szépen fejlődött az iskola és tanári kar. Az 1925—26. tanévben 108 tanulója volt az iskolának. A tanári kar a hitoktatókon kivül 6 tanerő. Az iskola kiváló gondot forditott a testnevelésre, ennek lelkes oktatója Ziegler Gyula tanár volt. Szépen fejlődött az ifjusági énekkar, melyet szaktudással Megáll József tanár vezet. Az iskola felszerelése, tekintve a nehéz anyagi helyzetet, elsőrendü. A butorok és felszerelések értéke 5 ,804.000 korona. A tanulók egészségi állapota jó. Az iskolalátogatás rendes. A diszzászlóra gyüjtés és adakozás utján 9,516.500 korona folyt be. Számos nivós iskolai ünnepélyt rendeztek. A tanulókkal értékes, ismeretbővitő tanulmányi kirándulást tettek. Általában örömmel állapitható meg, hogy a tanulók kiképzése lelkiismeretes, szakavatott vezetők kezében van. Ez az iskola már is büszkesége lehet Sashalom lakosságának, s minden szülőnek kötelessége tehát, hogy az iskolát a legmesszebbmenő pártfogásába vegye.

Választmányi ülések. A Mansz. augusztus hó 5-én tartja rendes havi választmányi ülését délután 5 órakor a központi iskolában. — A Nagykaszinó augusztus hó 4-én tartott választmányi ülést, melyen előkészitették az aug. hó 7-én megtartandó évi közgyülést. — Az Iparoskör augusztus hó 5 én tartotta havi választmányi ülését Ovardits Ferenc elnöklete alatt.

Hymen. Bartl Tivadar köztiszteletben álló polgártársunk bájos leánya, Mária, augusztus hó 1-én kötött házasságot Binzberger Károly budapesti magántisztviselővel. A násznagyi tisztséget Csabány Antal János, Rákosszentmihály régi, érdemes polgára töltötte be.

Hangverseny. A sashalmi m. kir. posta- és távirdai altisztek csoportja, az országos egyesület rendezésében, magas müvészi nivón álló hangversenyt tart a Kulturház-alap javára augusztus hó 8-án, este félkilenc órakor, saját házának disztermében. A hangversenyen közismert fővárosi müvésznők és müvészek lépnek fel. Nevezetesen: Schvenk Márta hegedümüvésznő, Némethy Irén opera- és hangversenyénekesnő, Garay Erzsébet zongoramüvésznő. Konferanszié a fővárosban népszerü Kovács Andor lesz. A müvészi est iránt élénk az érdeklődés.

Elesett hőseink emlékműve. A sashalmi elesett hősök emlékmüvének javára a község előljárósága szeptember hó 5-én müsoros estélyt rendez, melynek rendezésében részt vesz a község minden egyesülete.

Községi ügyek. Mint ismeretes, Reinhardt Rezső és Kávásy Gyula községi jegyzőket hivatali szabálytalanságok miatt állásuktól felfüggesztette felettes hatóságuk. A főjegyzői állásra, mint már jeleztük, Bauer Károly kispesti jegyzőt küldték ki helyettesként. Most vesszük a hirt, hogy az adóügyi jegyző helyettesitésére Kádár József pestszentlőrinci okl. jegyzőt rendelték ki, aki hivatalát augusztus hó 1-én átvette.

Képviselőtestületi ülés. Sashalom község képviselőtestülete augusztus hó 4-én, délután 6 órakor rendkivüli gyülést tartott, melyen véglegesen döntöttek az uj iskolák területének megállapitásáról. A határozat 1000, illetve 973 négyszögöl területet engedélyezett az épitendő iskolák elhelyezésére. Ugyanakkor tárgyalás alá vették a piacügy megoldását is s határozatilag kimondotta a képviselőtestület, hogy a körforgalmi vasut mentén levő 1200 négyszögöl területen a legrövidebb időn belül megnyitja a piacot, mely Sashalom községnek életkérdése. Ennek gyors és sikeres megoldása dr. Réthey Ferenc ny. főispán, Joó István miniszt. tanácsos és Krisik Pál gyógyszerész közbenjárásának köszönhető.

Értekezlet. Augusztus hó 4-én, este 8 órakor Ovardits Ferenc iparosköri elnök egybehivására a sashalmi Iparoskör helyiségében Rákosszentmihály és Sashalom szobafestő és mázoló iparosmesterei közös értekezletet tartottak gazdasági érdekeik védelmére.

Jótékony mozielőadás. A sashalmi mozgó áldozatkész tulajdonosnője augusztus hó 4-én két előadás tiszta bevételét juttatta derék tüzoltóink soproni utja javára. Mindkét előadás telt házat hozott. A testület nevében Moldován Ferenc alparancsnok mondott a közönségnek köszönetet.

A sashalmi ház és telektulajdonosok egyesületének hirei.

Választmányi ülés. „A Sashalmi Ház-és Telektulajdonosok Egyesülete" Cocron Jakab elnöklete alatt augusztus 5-én igen látogatott, bő tárgysorozatu választmányi ülést tartott. A napirenden első helyen a villamos közlekedés szerepelt. A felszólalók egyetértettek abban, hogy az a siker, melyet a közlekedési bizottság elért, még távolról sem elégitte ki a közönség jogos igényeit és hogy ezt a kérdést mindaddig felszinen kell tartani, mig legfontosabb kivánságainkat, mint: a viteldij lényeges leszállitását, a kombinált jegyeknek legalább Nagyitce állomásig való kiterjesztését, végül az 1-es és 19-es kocsi vonalának Nagyitce, illetve Rákosszentmihály vasutállomásig való meghosszabbitását nem teljesitik.

Kabaré estély. A Sashalmi Athlétikai Sport Club (SASC) folyó hó 1-én a Kantler-féle vendéglőben nagyszabásu, tánccal egybekötött 3 egyfelvonásos tréfából álló kabaréestélyt tartott. A tágas kerthelység a hüvös idő ellenére zsufolásig megtelt, ami legfényesebb bizonyitéka annak, hogy a közönség érdeklődése legrégibb sportegyesületünk iránt mindjobban megerősödik. A közönség a jól sikerült humoros előadáson, de különösen a konferánszié talpraesett tréfáin kitünően mulatott és záróráig a legjobb hangulatban együttmaradt. Az anyagi siker teljesen kilégitő volt.

RÁKOSSZENTMIHÁLY SPORTJA.

Rovatvezető: **Dr. Kubinyecz Lajos.**

Kubinyecz Lajos dr. hazaérkezett szabadságáról, melyet a Balaton mellett, Almádiban töltött. Hivatalát a községházán már elfoglalta, a jövő héten pedig megkezdi müködését a Rákos Vidéke sportrovatának élén is, hol Cserjési Károly értékes örökét vette át.

A RAFC pettyes estélye aug. 7-én a „Vén Fiuk" vendéglőben. Nagyon jó mulatság lesz és igen nagyszámu közönség igérkezik.

A Rákosszentmihályi Kérékpáros Kör fényes sikerü sportünnepélyt rendezett augusztus elsején. Nagy közönség, vidám hangulat, szép eredmények.

Az RTK, vasárnap a Csömöri-uti pályán a BRSC-vel játszott tréningmérkőzést, de játékosainak szokatlan indiszponáltsága miatt a kitünően játszó rákosfalvai csapattól 6:0 (4:0) arányu sulyos vereséget szenvedett. A II. csapatok mérkőzését is a BRSC nyerte meg 2:1 (2:0) arányban.

A nyári évad kimagasló sporteseménye folyik le augusztus 20-án, Szent István napján az RTK pályán. A gazdag tartalmu atlétikai versenyen, az RTK tornacsapatának bemutatkozásán és a Vivó és Athletikai Club tornászainak szergyakorlatain kivül még egy olyan futballmérkőzésről is gondoskodik a rendezőség, hogy valószinüleg rekordszámu közönség fogja felkeresni az RTK pályát.

Klincsák Dezső szobafestő és mázoló
Elvállalom lakások, épületek festését és mázolását, valamint diszesebb kivitelü termek, kávéházak, mozik stb. ugyszintén mindennemü butorok mázolását és fényezését. **Tisztviselőknek és háztulajdonosoknak 3 havi részletfizetésre is dolgozom.**
Lakás: **Sashalom Szent István-utca 3. szám.**

Állandó butorkiállítás ooo **Grosshändler J.**
Budapest, IV. Semmelweis-utca 17.
A legszebb készletek legfinomabb háló-, ebédlő-, uri- és szalon-berendezésekben.

Egyenruhák a nemzeti hadsereg, pénzügyőrség, vasuti- posta- és erdészeti tisztek és altisztek, valamint bármilyen egyenruhátviselő testületek részére, továbbá sapkák, kardok, kardkötők, kardbojtok, derékszijjak, vállszijjak, nyakravalók, keztyük, bőrgamásnik, csavargamásnik, rendjelek, csillagok, zsinórok, paszományok, lovaglópálczák és mindenféle felszerelési czikkek legjobb minőségben beszerezhetők
TILLER MÓR ÉS TÁRSA CÉGNÉL
Budapest, IV., Veres Pálné-utcza 10.

CZIRING ÁRMIN és FIAI
szőrme-, szücsáru-raktára és megóvó intézete.
Budapest, Deák Ferencz-utcza 19. szám.
TELEFON 281.

Telefon 102—11. Telefon 102—12
NAGY IMRE virágnagykereskedő
Budapest, IV., Fővám-tér 5.
(a központi vásárcsarnok átellenében.)
A Czigány János czégnek évek óta kizárólagos tulajdonosa
Modern kertészeti telepem: II., Pasaréti-ut 84.

Schmideg szőrmeház
BUDAPEST IV., PÁRISI-UTCZA 6. SZÁM.
Szörmekülönlegességek, kabátok dus választékban. Megóvásra vállal mindennemü szőrméket.
Átalakitások, javitások jutányosan.

Gummi haskötők, gummi harisnyák, gummi sérvkötők, mülábak, egyenestartók, suspensorok, irrigatorok, hygienikus gummiáruk, Betegápolási czikkek legnagyobb választékban kaphatók: Weszely István és Tsa utóda cégtulajdonos:
Nagy Károly Frigyes
Budapest, IV. Apponyi-tér 1.

Zwieback Lajos és Testvére
Budapest, IV. Váczi-utcza 14. szám.
Dus választék elegáns kész kosztümök, ruhák, köpenyek, bluzok és pongyolákban. Saját műhelyeiben méret utáni rendelések elsőrangu munkaerők által legfinomabb kivitelben a legkényesebb igényeknek megfelelően készülnek. Vidéki megrendelések pontosan eszközöltetnek.

Valódi **Hollandi Három Király Tea**
a legjobb vértisztitó szer.
Óvakodjunk utánzatoktól; az eredeti készitmény kapható:
Neruda Nándor-nál Budapest, IV. kerület, Kossuth Lajos-utcza 16.
Valódi amerikai White fogkrém.

Papek József
utóda MELEG GÁBOR
bőröndös és finom bőrárugyártó
Budapest, VIII. Rákóczi-ut 11.
Kizárólag jobb minőségü áruk.

NŐI GYÁSZRUHA KÉSZITŐ VÁLLALAT
Horváth és Halász
Budapest, Váczi-utcza 26.
Párisi-utcza sarok.
Fekete kelmék, kész női ruhák, felöltők, keztyük, gyászkülönlegességek stb. dus raktára. Gyászruhák kivánatra 4 óra alatt készittetnek. Telefon 861

RÁCZ DÁNIEL
Női felöltők, angol kosztümök és alkalmi toilettek, blousok, pongyolák áruhdza és műtermei
Sürgönyczim: „Roberácz" *BUDAPEST,*
Telefon: 167-02. *IV., Kigyó-utca 2. sz.*

Fratelli Deisinger cégnél Budapest, Ferenciek-tere 1. (Királyi bérpalota)
Kávé * Tea * Rum.

Sneidig EGYENRUHÁKAT
olcsón és jó minőségben szállitanak
BLUM és TESTVÉRE egyenruha szállitók
Budapest, IV. Váczi-utcza 31—33. Piarista-épület.

Grünvald és Váhl
saját készitményü menyasszonyi kelengyék fehérnemüek és vászonáruk raktára. Különlegességek: Blousok és pongyolákban
BUDAPEST, IV. VÁCZI-UTCZA 26. Telefon 98

Aranyvirág kitünő jó levélpapir discrét beritékkal. Kapható: SZÉNÁSY BÉLA papiráruházában Budapest, Ferenczieк-tere 9.

ZSUFFA ISTVÁN ÉS TÁRSAI
angol gyapjuszövetek kereskedése
BUDAPEST, IV., Váczi-utcza 26. Piarista-utcza sarok.
Állandó nagy raktár elsőrendü angol-, skót- és irland szövetekben valamint selyem- és egyéb bélésárukban

Budapest szenzácziójat képezik
ELSNER OSZKÁR áruházai
főüzlet IV. Párizsi-utcza 3. sz. Koronaherczeg-utcza sarok.
Nagy választék szalagokban, csipkékben, jabots echarpe, shawlokban és mindennemü divatczikkekben.

NÁDAS női kézi munka és rajzmüterme
Budapest IV., Petőfi Sándor-utcza 11. sz.

DIJTALAN SZEMORVOSI VIZSGÁLAT
d. e. ½12-1-ig, d. u. 4-6-ig.
„REFRACTIO" speciális látszerészeti intézet Budapest, IV. Szervita-tér 6.

LAUFFER TIVADAR-féle BELVÁROSI
kölcsönkönyvtár
Budapest IV. ker., Váczi-utcza 19. szám.
Magyar — német — franczia — angol müvek.

KERTÉSZ TÓDOR

Budapest IV., Kristóf-tér.

Football, athletika, lawntennis sport összes kellékei nagy választékban. Tenis raket javitást és ujra hurozást gyorsan elkészit

Holzer divatháza

Bpest, IV. Kossuth-Lajosu. 9.

Külön női fehérnemü osztály

Vászon- és damasztáruk, házilag készitett fehérnemüek, a legszolidubb kivitelben - a legolcsóbbban - a rég bevált

VILCSEK VILMOS

kelengyeházban.

Budapest, IV. Kecskeméti-uteza 9.

A Münchengrätzi czipőgyár r. t.

BUDAPEST, IV., KOSSUTH LAJOS-UTCZA 15. szám.

nyári ujdonságok nagy választékban.

SUGÁR VILMOS

Budapest, IV. Deák Ferenc-utca 23.

(Deák-tér sarok)

Megérkeztek a nyári ujdonságok férfi és női szövetek selyem, bársony és flanellekben **dus választék.**

LIPCSEI VILMOS

RUHA, PONGYOLA és BLUZ KÜLÖNLEGESSÉGEK ÁRUHÁZA

BUDAPEST, IV. KER. KIGYÓ-TÉR 4. SZÁM

Telefon József 55—85.

STEPANEK ANTAL

orvosi műszer-, kötszer- és orthopädiai gépek gyára. Budapest, Szentkirályi-uteza 49.

Készíti az összes orvosi műszereket és betegápolási cikkeket. Mint: műlábakat, támgépeket, sérvkötőket, haskötőket és görcsér elleni harisnyákat.

Szemere Gáspár szalag, csipke, hímzés, zsinór, paszomány, gyöngy, gomb, tü, fonal, csat, övek, csipkeszövetek, fémkelmék, ruhaselymek stb. kereskedése. Állandó raktár divatujdonságokban. TELEFON 118-11. **IV. Deák Ferenc-utca 13.**

Hölgyeket nem, de férfiakat és fiukat tetőtől-talpig kifogástalan elegantiával **öltöztet**

a Platschek Áruház

Budapest, IV., Károly-körut 28.

Elsőrendü minőségek. Szigoruan szabott árak. Kérjen árjegyzéket!

Radó József

bluz, ruha, pongyola női divatháza

Budapest, Ferenciek-tere 1. (Kir bérpalota)

JESCO

a cipőipar csodája! Utólérhetetlen forma, elegánczia és tartósság tekintetében. Fél és magas czipők.

Főraktár: DEUTSCH ANTAL

Budapest, IV., Kecskeméti-u. 19.

SALZER J. PAPIRÁRUGYÁR

TELEFON: József 101—30.

készit legfinomabb pouder-dobozokat és parfüm casettáka csak a legfinomabb kivitelben. Külön osztály cukrász papir kellékek gyártására. (Gyártelep: VI., Lehel-utca 9.)

Városi iroda: **IV. Ferencz József-rakpart 15.**

NOEMI

SHAMPOON a legjobb fej- és hajmosópor KISS LÁSZLÓ drogeria IV. Veres Pálné-utcza 10

RADÓ ALADÁR

bluz- és pongyola divatáruháza

Budapest, IV., Kristóf-tér 6. szám.

LÁSZLÓ és FEKETE

NŐI- ÉS FÉRFI DIVATKELMÉK ÁRUHÁZA

Budapest, IV., Koronaherczeg-u. 14-16.

Régi magyar és osztrák

BÉLYEGEKET és GYÜJTEMÉNYEKET

lehetőleg eredeti boritékon

MAGAS ÁRON VESZ:

Neuberger S. bélyegkereskedő, Budapest IV. Károly-körut 6. szám.

VARGA SÁNDOR

fűszer és csemege kereskedő

Budapest, VII., Baross-tér 20. (A szobor előtt.)

Ajánlja mindig kitünően felszerelt üzletét, mint szolid bevásárlási forrást. Elsőrendü csemegék, sajtok és gyümölcsök.

BETEGÁPOLÁS.

Az összes gyógykezelési eszközök, u. m. sérvkötők, haskötők, gummi görcsér-harisnyák, egyenestartók, testegyenészeti gépek. műlábak, műkarok, kötszerek, teljes gyermekágyas felszerelések, masszáló- és villamosgépek a legmegbizhatóbb minőségben csakis

Fischer Péter és Társa részv.-társ. czégnél

most IV. ker., Kálvin-tér 3. szám

szerezhetők be. — Most megjelent legujabb képes árjegyzéket kivánatra bérmentve titoktartás mellett azonnal küldjük.

Telefon József 19—24. **Alapittatott 18**

Stern József r.-t.

alapitva 1860.

Budapest, Kálvin-tér 1.

Divatkelmék, mosóáruk selymek, sifonok, vásznak férfi- és női-fehérnemüek kötöttáruk és kész nőiruhák legelőnyösebb beszárló forrása.

Neuwald Illés utódai könyvnyomda Bpest, VIII., Üllői-ut 48. Kiadótulajdonos: Balázsovich Zoltánné.

XXVI. évfolyam. Rákosszentmihály, 1926. vasárnap, augusztus 15. 33. szám.

RÁKOS VIDÉKE

TÁRSADALMI, KÖZIGAZGATÁSI ÉS KÖZGAZDASÁGI HETILAP.
RÁKOSSZENTMIHÁLY NAGYKÖZSÉG ÉS SZÁMOS EGYESÜLET HIVATALOS LAPJA.

Szerkesztőség és kiadóhivatal: Rákosszentmihály, Szentkorona-utca 37.

Megjelenik minden vasárnap.

Felelős szerkesztő: BALÁZSOVICH ZOLTÁN.

Előfizetési ár: Egész évre 120000. K
Fél évre: . . 60000. „
Negyed évre: 30000. „
Egyes szám ára 3000 korona
Hirdetéseket felvesz a kiadóhivatal.

A gyermek a jövő.

Irta: Danszky Mária szőv. tanitónő.

A nemzet nagy költője, kinek géniuszát ünnepelte az egész világ, az 1848. év háborus, véres zivatarai között is boldogan énekelte gyermeke születésekor:

Ide, ide fiamat kezembe,
Hadd szoritsam a szivemhez őt,
Mintha volnék ujólag teremtve,
Hogy életemnek ifju lombja nőtt.
Üdvözöllek lelkem szép kis ága,
Üdvözöllek szép kis magzatom,
Sirásodnak bánatos zajába
Beleolvad örvendő dalom.

Nincs is szebb, boldogitóbb érzés, mint a szülő szeretete gyermeke iránt, akiben fogyó élete uj életre támad, akire nevét, emlékét hagyja, hogy jövendő sorsát biztositsa.

Az állatvilág gondoskodása utódaival szemben szinte csodálatos.

Minden madárfészek hatalmas tanubizonysága annak, tanubizonysága: milyen körültekintéssel, odaadással végzi a madárszülő kicsinyeinek táplálását, nevelését. A galamb begyében puha pépet készit, azzal eteti sok gondot igénylő fiait. A rovaroknak nagyrésze meghal, mielőtt az uj nemzedék életre kelne, nem végezheti tehát maga az uj generáció táplálását s mégis szinte csodálatos előrelátással és önfeláldozással igyekszik annak életfeltételeit biztositani.

A méh, a szorgalomnak mintaképe, munkája legnagyobb részét a fiatalok felnevelésére forditja.

A levélsodró bogár valóságos bölcsőt és pólyát készit fiainak.

A hangya, a termesz hatalmas palotákat épit fiai számára. Az ivadékok gondozása, nevelése az állatvilág elsőrendü hivatása.

A nemesen érző s gondolkodó ember is kell, hogy legfontosabb kötelességének tartsa: a jelen szomoru, gondterhes viszonyai közepette is biztositani önmaga s utódai számára a boldogabb, jobb jövőt.

Mi biztositja ezt a jobb jövőt az egyén, a család és nemzet számára? A gyermek... Az teremti meg hát a jobb jövőt, aki egészségesebbé, nemesebbé, munkabiróbbá, munkaképesebbé teszi gyermekét.

Csak a testileg s lelkileg egészséges gyermekvilágból nőhet ki a testileg, lelkileg egészséges, nemes ifjuság s csak az biztositja a felnőttkor boldogságát.

Akinek lelkében ott él a jobb jövő vágya, annak mindent meg kell tenni a gyermekvilág érdekében, hogy az testileg, lelkileg fejlett, nemes, becsületes gondolkozásu legyen. Szines, szép, illatos virág legyen a nemzet fáján.

Megteszi-e e tekintetben minden szülő a kötelességét? Sajnos, nem. Ha Petőfi szive élne, még több joggal kérdezhetné: »Lesz-e gyümölcs a fán, melynek nincs virága, avagy virág vagy se, hazám ifjusága?«

Hiszen a legtöbb szülő szeretné gyermekét minél jobban felnevelni, de a mostoha körülmények gátolják törekvéseiben.

Szeretne kis gyermekének melegebb szobát s nem adhat, szeretne tejet, tápláló eledelt s nem engedi a nyomor, amelyben tengődik. Szeretne neki adni tisztességes jó nevelést, de nincs reá ideje, mert robotolni kell az élet nagy taposó malmában.

Áldott legyen az olyan egyesület, amely pótolni igyekszik ezen mulasztásokat, mely jóvá akarja tenni egyrészt a rossz szülők gondatlanságát, hanyagságát, másrészt segiteni akar azokon, akik szivesen teljesitenék gyermekeik nevelésének szent kötelességét, de a mostoha viszonyok miatt erre képtelenek.

Ilyen egyesületek közé sorolhatjuk az Isteni Megváltóról nevezett tisztelendő nővérek jótékonycélu intézetét községünkben, kik részint a kisdedek tanitásával, részint anyagi segitséggel törekszenek arra, hogy a nevelés és gondozás nagy munkájában támogassák az arra szoruló szülőket s ezzel megalapozzák a nemzet jobb jövőjét.

Nemesebb érzést, mély vallásosságot, nagyobb hazaszeretetet akarnak bele plántálni nagyokba, kicsinyekbe egyaránt, hogy kevesebb legyen a bün, kevesebb legyen a bánat s több legyen az öröm, a boldogság a világon.

Mindenki, aki csak egy kissé is tehetős, tartsa erkölcsi kötelességének tehát, hogy ezen nemes célból alakult intézményt anyagilag támogassa, önmagának ád, aki a gyermek nevelésére ad, az ország és a saját jobb jövőjét biztositja vele.

Strom Tivadar, a nagy német költő, irja »Karácsonyest« cimü költeményében, hogy a szent estén a nagy város utcáin ballagott. Utja egy gyermek mellett vezetett, aki valami silány játékfélét nyujtott feléje s vékonyka hangon könyörgött. Vegye meg jó Uram!... Ő azonban gondolataiba mélyedve, nem vetett ügyet rá s a siró vékony hang elveszett meghallgatatlanul a sivitó szélben.

Lapunk mai száma 8 oldal.

Ezután folytatja:

De mikor egyedül valék, érzem, szivem fájón elszorult.

Mintha az én kis fiam ülne ott a hideg kövön, kenyeret kérve s én elhagynám meghallgatatlanul. Járjunk nyitott szemmel az élet nyomoruságai mellett s igyekezzünk meglátni azokat a könnyeket, amelyek az ártatlan gyermekek szemeiből hullanak. Ragadja meg lelkünket a gyermek nyomora, szenvedése, sohase menjünk el a könyörgő kérése mellett érzéketlen szivvel, meghallgatatlanul. A nyomor a legnagyobb keritő. Ha a nyomorban, piszokban, neveletlenségben, szenvedésben felnőtt gyermek rossz utra tér, az egész társadalom, mindnyájunk büne, akik nem segitettünk, tehetségünkhöz mérten, sőt még azon felül is a gyermekvilág nyomoruságos helyzetén.

Nemzetünk jobb sorsa, jobb jövője gyermekeink jó nevelésétől függ. Aki tehát szereti faját, hazáját, nemzetét, annak támogatni kell erkölcsileg és anyagilag is a községünkben letelepedett tisztelendő nővéreket, kik a gyermek testi, lelki védelmét tüzték ki célul.

Támogassuk anyagilag: ki-ki tehetségéhez mérten. Hangsulyozzuk, minden alkalommal, hogy minden szülő nagy sulyt helyezzen gyermekeinek nevelésére, tartsa legfontosabb lelkiismeretbeli kötelességének, hogy legjobb tehetségével, még saját érdekeinek feláldozásával is gondoskodjék utódainak jó keresztény katholikus és hazafias neveléséről. Csak azzal tudjuk biztositani a lánglelkü költő jóslatát: »*Hol sirjaink domborulnak, unokáink leborulnak s áldó imádság mellett mondják el szent nevedet!*«

HIREK.

Főjegyzőnk hivatalában. Krenedits Sándor főjegyző hazaérkezett szabadságáról és e héten átvette hivatala vezetését.

Taraba dr. szabadsága. Taraba József dr. hitoktató, a Credó egyesület elnöke háromheti üdülésre Olaszországba utazott, hol szabadságának legnagyobb részét a tengerparti Ika híres papi otthonában fogja tölteni s ugyanott lelki gyakorlatokat is végez.

Az eucharisztikus gyermekszövetség előadása. Szerfelett kedves, vallásos és hazafias előadást rendezett az eucharisztikus gyermekszövetség augusztus 8-án, a szövetség könyvtára és az iskola javára a Balatonban. Zsufolásig telt a terem a közönséggel, mely élvezettel hallgatta végig a szép müsort. Egytől-egyig dicséretet érdemelnek a kis szereplők, kik egymással versenyezve játszották el szerepeiket. A három szindarab: „A divat a másvilágon", „Az éhinség Afrikában" c. vallásos irányu, valamint a „Maradunk" cimü hazafias szinmüvek minden felvonásában, sőt gyakran darabközben is viharos tapssal jutalmazta a hallgatóság a kis szinészeket. Ugyancsak hatalmas taps volt Herceg Ica „Üdvözlégy Mária" és Daragó Erzsébet „Magyar ének 1919-ben" szavalata után. A müsor egyik legértékesebb száma Pornói János kántorunk éneke volt, kit a közönség éneke után megujráztatott. Nagy derültséget keltett az ötletes konferánsz, Szénás László és segitőtársa, Halada László. A darabok betanitásáért és a velejáró fáradságért Szalay Sárikát illeti az elismerés és dicséret. Szünetben tombola volt rengeteg szép és értékes nyereménnyel. A kedves előadást, mely nagy sikert eredményezett, ma megismétlik az Anna-telepen.

Uj tanitó. A kultuszminiszter a rákoszentmihályi elemi iskolához Szederné Papp Lenkét tanitóvá nevezte ki.

Hymen. győri Farkass Andor takarékpénztári tisztviselő, felejthetetlen lakostársunknak, Farkass Gézának, a Rákosszentmihályi Nagykaszinó elnökének fia aug. 15-én d. u. félöt órakor vezeti oltár elé Koltay Bozsót a győri székesegyházban. Fiatalságunk egyik legkedveöebb tagja jut vasárnap boldog révbe s örömében sszinte szivvel osztozik társadalmunk minden tagja.

Pénzt azonnal folyósittat: házakra, villákra előnyös feltétel mellett. **BREUER MIKSA BUDAPEST** VII., Aggteleki-u. 2. Telefon J. 9-63. Megbeszéléshez telekkönyv szükséges.

Angol és francia tanulólányokat felvesz **Schöntag Lujza** női szabászatra tanit, a legfinomabb munkákat jutányos áron készíti **Rákosszentmihály Regele János-u. 7.** **Értekezés magyar és német nyelven.**

Megnyilt a Rákosszentmihályi uszoda
Forrásviz. Délelőtt 8—12, délután 2—8 óráig.
József-utca 61. szám.
Fürdőruha kapható. — Manikür, pedikür. — Cukrászda.

Vas es rézbutor, kerti butorok, szalag-sodronyágybetétek legjobbak és féregmentesek. Laposra hajtható szőnyeg- és sodronyos vaságyakat olcsón szállit **Prohászka-gyár** VI., Gróf Zichy Jenő-utca 46. szám Fiók Üllői-ut 9. sz.

Jelzálogkölcsönöket 1 évi időtartamra lakóházakra ad becsérték 25 százaléka erejéig, előnyös feltételek mellett közvetit a Rákosszentmihályi takarékpénztár r. t. Kellékek: telekkönyvi kivonat, tüzbiztositási kötvény és folyó évi dijnyugta.

Bokaszoritó KELETIJ. orvosi műszer és testegyenesitő gépek gyára
harisnya
Budapest, IV. Petőfi Sándor-utca 17.

Női felöltők, estélyi és utcai ruhák
meglepő olcsó árakon
REICH HENRIK czégnél
Budapest, IV., Egyetem-u 9.

Tetőtől talpig ruház az ujból megnyilt
TULIPÁN gyermekotthon áruház
Raktáron vannak az összes **gyermekruházati cikkek** (csecsemőtől 18 éves korig) **igen jutányos árakban. Izlésben minőségben, megbizhatóságban** **DARVAS** cég a régi!
UJ HELYISÉGE;
IV. ker., Apponyi-tér 5. szám.
Belvárosi Takarékpénztár épület.

PÉNZKÖLCSÖNT
kizárólag pestkörnyéki házra, villára, épitkezésre szolid feltétel mellett **100 millióig** azonnal folyósitunk.
OBJEKTUM részvénytársaság
VII. Erzsébet-körut 27. I. 1/a.
Telefon: József 121—93 és 142—79.



Földváry Imre
férfidivat fehérnemü és kalapraktárai ugyanott
Feisthammel és Földváry
angol férfiszabósága
Budapest, Kossuth Lajos-u. 18. és Rákóczi-ut 7.
Köztisztviselők a napiárból 10% kedvezményben részesülnek

Tehát mégis... A Beszkárt igazgatósága végre mégis csak megsokalta a panaszok áradatát és javit valamit közlekedésünkön. Csütörtök óta a megszüntetett 1-es helyett uj járat indult a kerepesi-uti végállomásról: a 60-as számu villamos, mely a Rákóci-ut—Kossuth Lajos-utca és Erzsébet-hid vonalon jut át Budára és a budai Dunaparton halad a Pálffy-térig és a déli vasut mellett az Attila-körúton jön vissza. A helyesen megváltoztatott 53. és 54. járatokkal együtt most már valóban javulás jelentkezik közlekedésünk terén. Hir szerint a vonalszakaszokat is meghosszabbitják, de az uj ölelkező rendszert fentartják. Most csak az a kérdés, hogy a mi szakaszhatárunk ismét az Apponyi-térig fog-e terjedni, mint a multban is volt, mert ez igen fontos és felettébb méltányos kivánsága közönségünknek és már egy éve hiába várjuk teljesitését.

A leventék javára. Levente zászlószeg megváltása cimén 50.000 koronát küldött volt kedves lakostársunk Méhes Mózes min. osztálytanácsos. Az adományt a már nyilvánosan nyugtatványozott összeghez csatolták.

Halálozás. Rákosszentmihály egyik igen régi volt lakosa, Hicker Antal sodrony- és szitaáru gyáros, a budapesti Hicker és Társa cég megalapitója, életének hetvenegyedik évében, rövid szenvedés és a halotti szentségek felvétele után meghalt Budapesten. Szép villája volt Szentmihályon, de vagy jó másfél évtizeddel ezelőtt eladta és Bpestre költözött, azonban haláláig mindig szentmihályinak tartotta magát és szüntelenül visszavágyott. Állandóan házat keresett községünkben, de a háborus viszonyok meghiusitották visszatelepedését. Fáradhatatlanul szorgalmas, munkás életet élt, amelyből tizenhét évet töltött hüséges és szorgalomban, üzleti szellemben is méltó hitvesével, szül. Marschovszky Vilmával, eszményien boldog és megértő házasságban. Özvegyén kivül kiterjedt rokonsága gyászolja. Óhajtása szerint a farkasréti temetőben helyezték örök nyugalomra. Halála széleskörü részvétet kelt községünkben is.

Balatoni kirándulás. A helybeli Fiukongregáció Alexy Rezső prézes és Árvay Imre Máv főfelügyelő vezetésével hétfőn és kedden megtekintette Tihanyt, IV. Károly királyunk utolsó lakhelyét; továbbá Balatonfüred és Balatonalmádi fürdőhelyeket és a Move cserkészcsapatok táborozását. Mindkét napon gyönyörü idő kedvezett, ugy, hogy meg is fürödhettek a Balaton langyos hullámaiban, sőt kedden Balatonalmádiban a fiuk nagy élvezetet találtak a tükörsima Balatonon a csónakázásban is. Külön érdekessége volt a kirándulásnak a prézes-főzte kitünő bogrács pörkölt. A barnára sült fiuk két igen kellemes nap emlékét hozták haza szivübben, ami Alexy Rezső hitoktató szeretetének, a kirándulás éltető lelkének érdeme.

Cirkusz. Hetek óta hangos a Ferenc József-tér. Szól a csinadratta és özönlik a nép a cirkuszba. Előbb a Grell-féle „cirkusz-variété" társulat szórakoztatta a közönséget. Amolyan „gyalog cirkusz" volt, állatok nélkül dolgozott, de szorgalmas, tisztességes munkát végzett. Alig távozott el Sashalomra, máris uj sátort vertek piacunkon. Ezuttal nagyobb vállalkozás tett kisérletet, a Schneller család „Colosseum cirkusza", amelynek több ügyes lova, majma, kutyája van és olyan számokkal is ékeskedik, amelyek bárhol elismerést arathatnának, az egyik ezermester Schneller-fiu pedig nem csak pompás akrobata, ügyes lovas és minden egyéb, hanem a legjobb bohócok egyike. Heteken át dült a közönség a fedett sátorba — és sulyos milliók folytak a társulat pénztárába, amely az egyik „lakáskocsi" ablakában van. Aki ezen az ablakon bekandikált, képet nyert ezeknek az embereknek a lelkiségéről és szinvonaláról. A kocsi belseje ugyanis gyöngéd szeretettel és izléssel berendezett, kedves lakószoba. Van benne minden szükséges butor és a kocsi boltiveit, ablakok, ajtó széleit finom csipkekézimunka disziti mindenütt. Szelid, nyájas hangulat tölti be az egész helyiséget, amelynek ablaka mellett csinos Szüz Mária szobor, szenteltviztartó és mécses bizonyitja, hogy lakói istenfélő, jámbor emberek. Megérdemelték sikerüket és megszolgáltak érte. Mindezekből világos, hogy téves az a feltevés, mintha nem telnék közönségünknek belépődijra. Juniusban az ország legelső müvészei készültek községünkbe, de nem lehetett megkockáztatni a vállalkozást, mert sokalták a 25.000 kor.-ás belépődijat. Azóta vagy hat héten át mindennap megcáfolják ezt a feltevést. Legjobb lesz tehát, ha legközelebb, mikor egy nagy müvész vendégszereplésre készül községünkben, előbb nagydobbal és cintányérral kiáll a piactérre. Akkor gizonyára lesz közönsége.



Hajvágógépet csakis legjobb szaküzletemben vehet jól, minden nálam vásárolt tárgyért teljes szavatosságot vállalok. Hajvágó 0-ás vagy 3-as 70000 K. Bubi fejhez 1/10 mm 120000 K. Legjobb „Frickó" beretva 27—28-as 50000 K. 119-es Dreszmann beretva 100000 K. Bármilyen angol beretva 120000 K. Felsorolt tárgyak köszörülését a legrövidebb időn belül készitem el. **Dreszmann Károly**
ezüstkoszorus késes mester, Budapest, Erzsébet-körut 22.

Női, férfi és gyermek cipők, harisnyák, textil, kötött-szövött áruk, női- és férfi gyermekruházati és piperecikkek eladása. **Részletfizetésre is készpénzárban.** **Tüzifa, szén és bor** a legolcsóbb napi áron kaphatók. **KERESKEDELMI R.-T.** (ezelőtt Takarékpénztár rt. Áruosztálya) Rákosszentmihály, Bizalom-utca 1. szám.

Fleiszig Sándor szobafestő és mázoló
Elvállal ugy Budapesten, mint környékén szobafestő és mázoló munkát legjutányosabb áron. Alapitva 1900.
Rákosszentmihály Remény-utca 20. szám.

Figyelem! Füszer, csemege és felvágottak Nagy választék **husvéti tojások és cukorkákban,** déligyümölcsök, halak és sajtokban. Törley pezsgők. „Hobe", Zwack és Braun likőrök. — **Borárak:** 1 liter uj fehér 8000, Gyöngyös Visontai Ó 10000, nemes kadar 10000, fehér asztali 12000, Móri ezerjó 13000, furmint 16000, Egri bikavér 16000, Tokaj hegyaljai „Ó" fehér Tállyai 18.000, Tokaji asszu és pecsenye borok az Országos Minta pince és Váci Püspöki borok a legolcsóbb napiárban eredeti Markneukircheni hegedü hurok és alkatrészek, **Dohánytőzsde** — M. kir Osztálysorsjegyek elárusitása, **KERNER EMIL** kereskedőnél, Rákosszentmihály, Rákosi-ut 68. **Telefon 15. szám.**

Telefon 79—33. ***Női kalap-különlegességek*** *Telefon 79—33*

Virányi J. *női kalap gyára. Kalapformázás festés és diszités elfogadtatik.*
Budapest, IV., Ferencziek-tere 3. szám.

Ha meg vagy elégedve szólj másnak is.
Ha nem vagy megelégedve — szólj nekem.

Kirschner József sütőmester
SASHALOM: THÖKÖLY-UT 21.
Elárusitó hely: Rákosszentmihály: Ferenc József-tér
Ajánlja mindenkor friss és elsőrendü áruit. — Pompás házikenyér, péksütemények.

RIPKA KÁROLY
kárpitos és diszitő Rákosszentmihály,
LECHNER LAJOS-UTCA 23. Toros-utca sarok.
Specialista az angol bőrbutorok készitésében, javitásában és festésében. Vállalok minden e szakmába vágó munkálatokat. Kárpitos butorok részletfizetésre kaphatók.

Ön kedvező részletfizetési
feltételek mellett vásárolhat vagy rendelhet
átmeneti és tavaszikabátokat
férfi, fiu és leánykák részére, tiszta gyapjuszövetből a legjobb kivitelben, az országszerte ismert és ujból megnyilt (a volt Kossuth Lajos-utcai)
Wolf ruhaáruházában
most IV., Gerlóczy-utca 1. szám.
Külön mértékszerinti szabóság. Külön gyermekruha osztály. **TELEFON: 124—59.**

A kongregációk ping-pong versenye. Lezárult a két kongregáció ping-pong versenye. A leánykongregációban 15 versenyző közül a három első Siegl Maya, Ewoldt Amanda és Lindmayer Rózsi lett, a fiukongregációban 1. Szénás László. 2. Poros Géza. 3 Herkner László 13 versenyző közül. Ezután az egyéni versenyek után most páros versenyt kezdenek.

Szózat a rákosszentmihályi és sashalmi nyugdijasokhoz! (A következő sorok közlésére kértek fel szerkesztőségünket:) Olyanok vagyunk, mint a széthullott kéve. Tele bajjal járjuk végtelen kálváriánkat egyenként, gyengékként; és a legkisebb szél elfuj bennünket.Talán még panaszkodnunk sincs kinek. Igy nincs mit reménylenünk a jövőtől sem. Össze kell fognunk ,együtt kell élnünk, hogy egymásra támaszkodva mégis csakl egyen valami erőnk. Gondoskodnunk kell érdekeink hivatott képviseletéről; meg kell találnunk a módját annak, hogy a mi bajaink, az összeseké, az egyeseké egyaránt orvosoltassanak. Ma azt sem tudjuk hol, mikor' miként intézkednek sorsunkról; nem tudjuk ami megillet, megkapjuk-e? Valamit tenünk kell! Mit? Erről beszélgetünk s e célból keressük a kapcsolatot minden nyugdijjassal. Hetenként legalább egyszer össze kell jönnünk. Minden csütörtökön (legközelebb f. hó 19-én) d. u. 5 órától találkozunk a Balaton féle vendéglő külön helységében. Jöjjön el minden nyugdijas, mert impozáns tömörülésünkben sok mindent el fogunk érni és annélkül semmit. Tahy Elemér.

Halvacsora. A Rákosszentmihályi Nagykaszinó társaséletének felélénkitése érdekében sikerült halvacsorát tartottak mult szombaton. Elég jól benépesült a lombos kertudvar és kellemes hangulatban töltötte az estét a kaszinó társasága.

Végállomás. Élete végállomását két vasuti végállomásra helyezte a héten két életunt. Még abban is megegyeztek, hogy mindegyik nő, és huszonöt esztendős. Szabó Károlyné a Keleti-pályaudvaron, Palugyai Borbála pedig a Hév cinkotai állomásán lett öngyilkos. Mindegyik aszpirinnel mérgezte meg magát.

A BRSC sulyos gondokkal küzd. A Budapest-Rákosfalvai Sport Club legjobb tagjai részint a 33-as FC, részint a Husiparos Sport Clubba szerződtek el. E nagy veszteséget fokozza, hogy a hütlen játékosok helyébe az ifjusági játékosok közül nincs megfelelő tartalék.

Összeütközés. Mult héten pénteken este a Kerepesi-uton Slezák József gépkocsijával belehajtott egy boros hordókkal telt kocsiba. Az összeütközés következtében a kocsin ülő Tóth János kocsis és Csécs Aladár vendéglős megsebesült. Slezák soffőrt a rendőrség előállitotta és a nyomozást meginditotta.

SASHALMI HIREK.

Rovatvezető: **Zagyva József.**

Müsoros estély. A sashalmi Mansz. augusztus 21-ki müsoros estélyének szinpadi próbái sikeresen folynak. A jótékonycélu nyári táncmulatság iránt általános az érdeklődés a fiatalság körében, mert tudvalevő, hogy a Mansz. estélyein mindenki otthonosan érzi magát.

Tüzoltóink. Sashalom község társadalmi egyesületeiben erős mozgalom indult meg aziránt, hogy derék tüzoltóink képviselete megjelenhessen a soproni országos tüzoltóversenyen. A sashalmi mozgó áldozatkész tulajdonosnője e célra rendezte aug. 4-iki előadását, mely 1,900.000 koronát eredményezett. Augusztus hó 15-ikén, délelőtt 10 órakor ugyan e célra a Kantler-féle vendéglő kerthelyiségében rendezendő barátságos jellegü tizórai bevételét szintén az alap növelésére forditják.

Tanulmányi kirándulás. A sashalmi Iparoskör igen számos tagja augusztus hó 9-én Ovardits Ferenc elnök és Bauer Károly h. főjegyző vezetése alatt megnézte a gödöllői ipari és kulturális kiállitást, mely iránt ugy a fővárosban, mint a környéken olyan meleg érdeklődés nyilvánul meg, hogy engedve a közóhajnak, meghosszabbitották. A Faluszövetség vitéz dr. Endre László főszolgabiróval emberfeletti munkát végzett. Tartalomban olyan gazdag a kiállitás, hogy annak nyugodt megtekintésére egy egész nap szükséges. Képviselve van itt az iparnak és iparmüvészetnek minden ága, különösen meglepő az egyházi ruhák és egyházi szerek tárlata, valamint a hadi történelmi csoport. A kisparosok is becsülendő munkát végeztek. Ott láttuk Sashalom

Mende Pál BUDAPEST IV., VÁCZ-U. 11 férfi- és női divatáru különlegességek.

Tüzifa: elsőrendü bükk, kapható valódi porosz szén versenyképes áron. A megrendelést saját lovaimmal házhoz szállitom. Uj vállalatomat a t. közönség szives pártfogásába ajánlom. **KLEIN JÓZSEF** Rákosszentmihály, Remény-utca 21. sz.

A Cinkota Hév. Budapest Kerepesi-uti állomáson levő **Cukorka árusitás** tisztelettel ajánlja tisztán kezelt cukorka- és csokoládé különlegességeit. Rendkivül olcsó árak. Szives támogatást kér **Rosner Hugó.**

Pénzt folyósit fedezet mellett, átvesz magas kamatozással a békebeli Mezey Bank és Pénzváltó Üzlet hitelosztálya Budapest IV., Magyar-utca 3. (Kossuth Lajos-utca sarok.)

MAGYAR CONFEKTIO MŰVEK R. T. :::: Ezelőtt: **UNGÁR LIPOT BUDAPEST, IV., KOSSUTH LAJOS-UTCZA 2.**

Méró czipők legszebbek, legjobbak és legolcsóbbak MÉRŐ L. ÉS TÁRSA BUDAPEST, KORONAHERCZEG-UTCZA 1.

BENCZE czipőszalon Budapest, IV., Bécsi-utcza 5. szám. Félemelet

Kemény Kallós selyem-, szövet- és női-divat áruháza Budapest, IV. Kossuth Lajos-utca 2. szám.

Figyelem! Szent István Portersör. Mohai Ágnes forrásviz minden jobb vendéglőben és füszerüzletben kapható. Üditő és felfrissitő hatásuak.

Belvárosi kávéház Budapest, Apponyi (volt Kigyó) tér Elsőrangu italok. Egész nap kitünő meleg konyha. Külön termek. Figyelmes kiszolgálás. **Rónai Miklós és Tsa**

„LUX" DROGÉRIA KAMARAI SZÁLLITÓ **BUDAPEST, VIII. MUZEUM-KÖRUT 5. SZÁM.** Gyógyáruk, vegyszerek. kozmetikai cikkek legelőnyösebb bevásárlási forrása.

Legfinomabb Stearin- és viaszgyertyák, tömjén, mécsesek kaphatók házi és templomi használatra **Ecclesia egyházmüvészeti és áruforgalmi r.-t.** cégnél, **Budapest, IV., Váci-utca 59. sz.**

A főváros legelegánsabb és legdusabb **automobilraktára** **LAURIN és KLEMENT** részvénytársaság vezérképviselete Budapest, VI., Andrássy-ut 10

Scheiber ruhák, bluzok, aljak legszebbek, legjobbak és legolcsóbbak. IV. EGYETEM-U. 7.

messze földön hires Pollák István-féle szabadalmazott kutját, melyből több rendelés történt. Sajnos, hogy értékes tudásu iparosaink nem vettek részt a kiállitáson.

Házavatás. Már-már feledésbe menő szép házavatóünnepély folyt le augusztus hó 8-án, délután 5 órakor Sashalmon. A Dittrich-uton mesés gyorsasággal emelkedett fel egy modern, szép családi villa, Princz Izidor budapesti gyáros tulajdona, a „Berta-lak." A család rokonsága és tisztelői igen szép számmal jelentek meg. Hogy szakmatársai körében is szeretetnek örvend, bizonyitja az, hogy azok is résztvettek a család örömében. Ott láttuk a község vezetőségét, Járóka Antal birót és Bauer Károly h. főjegyzőt, Cocron Jakab törvénybirót, a „Ház- és Telektulajdonosok Egyesülete" elnökségét, Somogyi Jenő tüzoltóparancsnokot, Nagy Imre Leó rk. lelkészt s mintegy 230 meghivott vendéget. A házavató szertartást dr. Schwarcz Benjamin, Bethlenteri kerületi rabbi végezte, Lordber. a Dohány-utcai nagytemplom kántora segédlete mellett. Dr. Schwarcz Benjanin rabbi magas szárnyalásu beszédben méltatta a családi szentély jelentőségét, a tulajdonos hangyaszorgalmát, szerénységét és általánosan ismert, feltünést nem kereső jótékonyságát. Garfunkel József a háztulajdonosok nevében, mint a község egyik uj polgárának, a szeretet igaz, őszinte meleg szavaival telt beszédet mondott. Nagy Imre Leó rk. lelkész lendületes üdvözlő szavakat intézett az ünnepelt családhoz, dr. Dénes Rezső fővárosi ügyvéd tömör beszédben, szónoki képességgel méltatta a nap jelentőségét. A család nevében a kis Goldberger Tibor mondott szépen átgondolt kis beszédben a szeretet szavaival szivből jövő üdvözletet. A hatalmas vendégsereget pazar vendégtátásban részesitette a község legujabb polgára s a szép társaság a késő esti órákig maradt együtt a legjobb hangulatban. A szép villa Horváth és Schwarcz müépitészek tervezése, mig az épitkezést az ismert nevü Vágó testvérek végezték.

Hangverseny. Akik jelenvoltak augusztus 8-án a postáscsoportnak a Kulturház javára rendezett hangversenyén, müvészi est emlékét vittek magukkal. Sajnos, ilyen magas nivóju hangversenyre még mindig nincs kellő számu közönségünk. Schvenk Márta hegedümüvésznő magas technikáju müvészettel adta elő ugy a klasszikus darabokat, mint a magyar népdalokat, játékával a legnagyobb tétszést váltotta ki. Némethy Irén operaénekesnő, operarészletekkel és népdalaival kötötte le a figyelmét, erőteljes, kellemes hangja, majd harsogott, majd szépen lágyan csengett, olvadott. Kiejtése szép tiszta, magyaros. Garay Erzsébet zongoramüvésznő ugy a klasszikus müvekben, mint hegedü és ének kiséretnél fejlett müvészetével meglepte a közönséget. Kovács Andor konferanszie kedvesen, szellemesen konferált aktuális dolgokról, szellemes, de mindig finom élceivel sok derültséget keltett.

A sashalmi ház és telektulajdonosok egyesületének hirei.

A hősök emlékünnepe. A világháboruban elesett hősök emlékszobor alapjának javára a községi előljáróság által szptember hó 5-ére tervbe vett nagyszabásu ünnepélyre a nemes ügyhöz méltó buzgalommal folynak az előkészületek. Ovardits Ferencz a tőle megszokott lelkesedéssel rendezi a szinipróbákat és minden szabad idejét eme hazafias ügynek szenteli. A régi közkedvelt müvészgárda közremüködését is sikerült biztositani, ugy hogy az előadás nivósnak és szintechnikailag tökéletesnek igérkezik. A sashalmi polgárság jól tudja, hogy mivel tartozik a haza védelmében elesett hősöknek, reméljük tehát, hogy a tervbe vett emlékmü költségei rövid időn belül összegyülnek. Mindenki ott legyen.

Villamos közlekedésünk. A „Rákos Vidéke" mult heti azámában M. J. tollából megjelent vezércikk közlekedési bajaink komplexumát rövid tömörséggel sorolta fel. A cikkiró — egyéniségét jellemző szerénységgel — igen kiméletesen rámutatott a tárgyalások folyamán a HÉV képviselői részéről felhozott tarthatatlan argumentumokra. Kiegészitésképen meg kell emlitenünk azt is, hogy a HÉV müszaki referense, amikor a MÁV és a HÉV viteldija között párhuzamot vontunk, azt a megjegyzést kockáztatta, hogy a gőzüzem lényegesen olcsóbb. Lehet, hogy ez a megállapitás müszaki szempontból helyes, de akkor tisztelettel kérdezzük, ha az igy van, miért térnek át más országok helyi érdekü üzemei a villamosrendszerre? Nem tudjuk, hogy a cikkiró milyen oknál fogva kiván inkognitóban maradni akkor, mikor egy igazságos ügy érdekében száll sikra? Talán helyesebb lett volna, ha a HÉV igazgatósága, de a kereskedelmi kormány exponense is megtudná, hogy a cikk nem a cikkiró egyéni, hanem az érdekelt két község közvéleményét fejezi ki. Mi a cikkirót névtelensége ellenére jól ismerjük és tudjuk, hogy a felszólalás joga őt illeti első sorban, mert ő volt a mozgalom szervezője és irányitója. Önzetlen, odaadó és fáradságot nem kimélő munkájával Sashalom és Rákosszentmihály lakosságának hálaját érdemelte ki. Magától értetődik, hogy mi, sashalmiak az elért lényegtelen részsikerrel nem érjük be és addig nem szününk meg illetékes helyeken igazunkat hangoztatni, mig kellő mértékben meghallgatásra nem találunk. Örömmel ragadjuk meg a szomszéd község által felkinált segitséget és odakiáltjuk: „Rákosszentmihály, együtt maradunk!"

RÁKOSSZENTMIHÁLY SPORTJA.

Rovatvezető: Dr. Kubinyecz Lajos.

Pettyes estély. RAFC hölgyei által rendezett pettyes házi estély erkölcsileg fényesen sikerült. A hölgyek, Pettyes Géza vezérlete alatt ugy a tánctermet, mint a kertet fényesen feldiszitették, sőt kedves meglepetésről is gondoskodtak, amennyiben még kabaréval is kedveskedtek. A kabarében résztvettek Dr. Ungárné Papp Katinka, Adámy Oszkár, Fort Farkas Ferenc, Györe Pista, kiknek előadásait hatalmas tapsviharral honorálta, az igazán előkelő vendégsereg. A számok zongorakisérete Kálics Gizike és Szánthó Géza művészi játékát dicséri. A hangulat mindvégig igen kedélyes volt és a késői reggeli óráig együtt tartotta a közönséget. Felülfizetések: Poros István, Sztanek Lajos, Takács A. Géza, Bartl Mihály, Dr. Ungár Gyula 100—100.000, Kömény Sándor (Bpest), Szakaly Gyula, Pettyes Géza, Dr. Kubinyecz Lajos, Kersman József, Cserjesi Antal, Király László, Vidor Samu, Gara Nándor, Czeh Lajos, vitéz Horváth Sámuel, id. Kersman József Fábián Ferenc, Grócz Imréné, Béky Béláné, Grócz Béláné, Pender K. Farkasné, Szklenár Miklósné, Bán Gizella (Mezőtur), dr. Weinfeld Arthur (Budapest), Lippe I. Vilmos, dr. Garai Lajos 50 - 50.000, Blesz Ferenc 35.000. Falk Henrikné 30.000, Pitzl György, N. N. 20 - 20 000 és többen 10 és 5.000 koronát. Az estély erkölcsi sikerén a hölgyek felbuzdulva, elhatározták, hogy azt f. é. szeptember 4-én pettyes morzsa-estély formájában megismétlik.

A RAFC művészestélye. A RAFC f. hó 19-én a klubhelyiségében (Rákosszentmihályon, Szt. István-u. 1. sz. alatti „Vén Fiuk" vendéglő külön termében) fővárosi művésznők és művészek felléptével, tánccal egybekötött művészestélyt rendez. Az estélyen résztvesznek: Hegedüs Ferenc, a m. kir. Operaház örökös tagja, F.-né Szalontay Ferike, a mindenki által ismert művésznő, Magyari Ella, a m. kir. operaház tagja, Valiszka Anny, az aradi szinház tagja, Csillag testvérek, a budapesti nyári orfeum tagjai, Málnásy János fimszinész, Hörömpöly László nemzetközi táncos, Szánthó Mária, a 12 éves táncfenomén és még számosan. Beléptidij 15.000 kor. A művészestélyen mindenkit szivesen látunk. A művészestélyen résztvenni óhajtók meghivóért forduljanak a klubvendéglőshöz, Gácsér Andráshoz. A művészestélyt kedvezőtlen idő esetén is megtartják.

Uszás. A RAFC uszógárdája f. hó 1-én a Veresegyházi SE uszóversenyén a rossz idő ellenére is résztvett. A versenyzőket és kisérőket Krenedits Sándor, ott üdülő főjegyzőnk vezetésével, a helybeli és az ott nyaraló közönség fogadta. A versenyt a RAFC uszói nyerték meg 47 : 46 pontarányban, amely elsőrangu teljesitmény, ha számba vesszük, hogy a rákosszentmihályi uszóknak nem áll rendelkezésükre olyan uszoda, ahol rendes versenytréningeket tudnának tartani. A verseny tulajdonképeni értékét, a Krenedits Sándor-vándordij adta meg, amelyért különös harcot vivott a két klub. A vándordij, mely most készül, igy csak később jut a klub birtokába.

Tennisz. Szombat - vasárnap, (f. hó 7—8-án) a MÁG—RAFC kombinált csapata a Nagytétényi Sport Egylettel klubközi tenniszversenyt rendezett. A NSE által kiirt versenyt az egész vonalon a MÁG—RAFC kombinált csapata nyerte meg. Külön ki kell emelni az NSE vendéglátását, amennyiben nemcsak a játékosokat, hanem azok nagyszámu kisérőit is külö-

Kitünő asztali fehérbor „0" 1 liter 12 000 kor.
Kernernél, Rákosi-ut 45.

nös figyelemmel tüntették ki. A verseny után bankett, díjkiosztással. — URAK—RAFC ktubközi tenniszversenye f. hó 14—15-én Ujpesten, az URAK pályáján fog lezajlani. Kéri a szakosztály az érdeklődőket, hogy ugy szombaton, mint vasárnap tartsanak velük. A szombati verseny d. u. 4 órakor kezdődik, a vasárnapi döntők pedig d. e. 9 órakor.

RTK hirei.

Az RTK sportünnepélye Szent István napján. Az ünnepély d. u. 3 órakor az atlétikai versennyel kezdődik. Összesen 105 nevezés érkezett be, a nevezők között a MASz pestvidéki kerületének legjobb atlétái is szerepelnek, ami biztositja a versenyek sportértékét és sikerét. A nevezések megoszlása a következő: 100 m. sikfutás szenior 3. 100 m. sikfutás ifjusági 15, ugyhogy itt 3 előfutam után kerül a sor a döntőfutamra. Ebben a versenyben indul Paulinyi Jenő, a Rákosligeti AC ifjusági sprintere, akitől ebben a számban is rekordjavitást várunk. 300 m. sikfutás szenior 7. 300 m. sikfutás ifjusági 13 (2 előfutammal), itt a favorit szintén Paulinyi, de Poók György (RAFC) győzelme sem volna meglepetés. Magasugrás szenior 5, ifjusági 12 nevezés. A szenior győztesét Tóth Lászlóban (RAFC) látjuk, aki különben is a kerület magasugró bajnoka. Távolugrás szenior 5, ifjusági 13 nevezés. Paulinyitól itt is rekordjavitást várunk. 800 m. sikfutás szenior 4. Sulydobás szenior 3, ifjusági 6 nevezés. Diszkoszvetés szenior 4. Gerelyvetés szenior 3. Végül a 4×1500 m.-es stafétafutásban Krenedits Sándor főjegyzőnek, az RTK elnökének vándordijáért 3 csapat küzd: a RAFC, a Budafoki Ifjak Köre és az RTK csapata. A vándordij jelenlegi védője, a RAFC lesz valószinüleg az idén is a győztes, bár a hirek szerint BIK csapata veszélyes ellenfél. Bár az RTK kezdő atlétákból álló csapata nem számithat győzelemre, a lelkes ifjak bizonyára a tőlük telhető legjobb teljesitményt nyujtják. Az atlétikai versenyek védnöke Krenedits Sándor főjegyző, elnöksége: Farkas Jenő, Molnár Gyula, Mátyás András, Szarvas Jenő, Szakali Gyula és Pintér Gyula. Versenybiró és szövetségi kiküldött dr. Vargha Gyula. Versenyintéző Klier József. Versenyjegyző Hinczinger Sándor. Inditó dr. Kiss Géza. Időmérők Pender K. Farkas, Madarász Emil és dr. Kiss Géza. Célbiró dr. Vargha Gyula. Az atlétikai versenyek után a disztorna következik. A Vivó és Atlétikai Club (VAC) tornászcsapata, amely Magyarország 1926. évi csapatbajnokságát nyerte, nyujtón, korlátón és lovon fog gyakorlatokat bemutatni. Ezután az RTK ifju tornászgárdája mutatkozik be Rákosszentmihály közönségének. A csapat szabadgyakorlatokat fog bemutatni. A müsor utolsó pontja a RAFC és az RTK futballcsapatainak mérkőzése lesz. Reméljük, hogy a két nagy rivális mérkőzésén „a helybeli futballderbyn" a csapatok elsősorban az igazi szép futballjátékra fognak törekedni, hogy Rákosszentmihály sportszerető közönsége minden tekintetben megelégedetten távozzék erről a sportünnepélyről. Különben tárgyalások folynak még a Rákosszentmihályi Kerékpár Kör és az Önálló Iparosok és Kereskedők Köre vezetőségével is, hogy a sportünnepélyt szereplésükkel még élvezetesebbé tegyék.

RTK futballszakosztályának hirei. Az RTK I-sö csapata augusztus 15-én, vasárnap délután 5 órai kezdettel a Corvin SC. I. csapatával játszik barátságos mérkőzést a SASC (CESE) pályáján. A II. csapatok mérkőzése délután 3 órakor kezdődik ugyanott. — Az RTK választmánya hétfőn, augusztus 16-án, este félkilenc órai kezdettel a Nagykaszinóban ülést tart.

Sashalmi leventék házi atletikai versenye. A sashalmi szépen fejlődő, törekvö leventecsoport augusztus hó 8-án, délután 4—6 óráig szép eredményü házi atletikai versenyt rendezett a „Cese"-pályán. 100 m. sikfutás: 1. Bognár János. 2. Gógucz Gyula. Távolugrás: 1. Bognár 4·96 m. 2. Reiszky Béla 4·94 m. 3. Venesz Ferenc 4·74 m. 100 m. staféta: Bognár, Király, Klein, Oláh. Magas ugrás: 1. Reiszky B. 1·5 m. 2. Venesz 1·4 m. 800 m. sikfutás: 1. Venesz. 2. Klein Sulydobás: Csákvári D. 9·79 m. 1500 m. sikfutás: Oláh J. Diszkoszdobás: 1. Csákvári D. 2. Reiszky B. 3000 m. sikfutás: 1. Miselbach Gy. 10 perc 30 mp. 2. Valu Tivadar. Osztoics Zsigmond oktatóparancsnok nyugodtan nézhet a kerületi versenyek elé.

Matematika-fizika szakos okleveles középiskolai tanár **javító-pótvizsgára** előkészitést és egyéb magánoktatást vállal más tárgyakból is. Rákosszentmihály, Ida-utca 1., vagy József-utca 45.

Védelem a katonai büntetőperben. Irta: dr. Léva Rudolf budapesti ügyvéd. Átnézte: dr. Takáts Guidó előadó biró. 1. A védő teendői a vádemelésig. 2. A vádemeléstől a főtárgyalásig. 3. A védőbeszéd. 4. A büntetés felfüggesztése. 5. Kegyelem. 6. Ujrafelvétel. — Kapható minden könyvkereskedésben vagy Budapest VII., Király-utca 105. II. emelet 1.

A volt **Bizalom** kávéházat Rákosszentmihályon, Bizalom-u. 17. **Vendéglőnek** alakitottam át. — Minden időben kitünő magyar **konyha.** Sajátkezelésü **fajborok. Tekeasztal.** Szakszerü vezetés. Állandóan friss csapolásu **főv. sör. — Aradiak** találkozó helye. Szombat, vasárnap és ünnepnap 2 óráig nyitva. Szives pártfogást kér **Cziegelbauer József** vendéglős.

Négy középiskolát végzett tanulót fizetéssel szerződtet Kont Oszkár szikvizgépgyár és szifonfejöntőde Budapest István-ut 11. sz.

B. K. T. és Ált. Tejcsarnok r. t. Rákosszentmihály 86. sz. fiókja József-utca 31. Teljes tej, pasztörizált tej, habtejszin, tejföl, gyermek tej, joghurt, I-a teavaj, gyógytejek házhoz szállitva. Kereskedőknek viszont eladásra nagyban szállitunk.

Tégla, tetőcserép, mész, cement valamint mindennemü épitő- és tüzelőanyag a legelőnyösebb feltételek mellett Hoffmann és Flax cégnél Mária-u. 33. vásárolhatók.

Pintér Gyula mészáros és hentes. József-utca 41. szám és Piactér.

RAFALOVSZKY ÁGOSTON Piactér, Elsőrangu cigányzene. Megrendelésre meleg ételek.

Heich Ignác uri- és hölgy-fodrász. Rákosi-ut 53. Ondolálás, buby és baby hajvágás.

Ent Jenő vas- festék és füszer-üzlet, háztartási cikkek. Rákosi-ut és József-utca sarok.

Mészáros József. MOS, FEST TISZTIT **Rákosi-ut 47. sz.**

Saját készitményü virsli, párisi, krakói, vadászkolbász és egyéb finom felvágottak állandóan kaphatók: **Farkas István Sashalom**
Ujtelep: **gr. Batthyány Ilona-utca 3.**
Vendéglősöknek és viszontelárusitóknak árengedménnyel házhoz szállitjuk a rendeléseket.

Seffer Antal Alapitva 1878. Telefon 15-56.
tornaszerek és sporteszközök gyára
iroda és raktár:
Budapest, Kammermayer Károly-u. 3.
GYÁR: SASHALOM.
NYUGÁGYAK gőrölt keményfából I-a lenvászonnal boritva, kényelmes karfákkal K. **140.000**

Klincsák Dezső szobafestő és mázoló Elvállalom lakások, épületek festését és mázolását, valamint diszesebb kivitelü termek, kávéházak, mozik stb. ugyszintén mindennemü butorok mázolását és fényezését. **Tisztviselőknek és háztulajdonosoknak 3 havi részletfizetésre is dolgozom.**
Lakás: **Sashalom Szent István-utca 3. szám.**

HIVATALOS KÖZLEMÉNYEK.

Hirdetmény.

Az 1926. évi jövedelem és vagyonadó kivetési lajstromot folyó hó 10-től 18-ig a községháza 8. sz. szobájában közszemlére teszem ki.

Rákosszentmihály, 1926. augusztus hó 9-én.

Rónay s. k. jegyző.

Állandó butorkiállítás ooo **Grosshändler J.**
Budapest, IV. Semmelweis-utca 17.
A legszebb készletek legfinomabb háló-, ebédlő-, uri- és szalon-berendezésekben.

Egyenruhák a nemzeti hadsereg, pénzügyőrség, vasuti- posta- és erdészeti tisztek és altisztek, valamint bármilyen egyenruhátviselő testületek részére, továbbá sapkák, kardok, kardkötők, kardbojtok, derékszijjak, vállszijjak, nyakravalók, keztyük, bőrgamásnik, csavargamásnik, rendjelek, csillagok, zsinórok, paszományok, lovaglópálczák és mindenféle felszerelési czikkek legjobb minőségben beszerezhetők
TILLER MÓR ÉS TÁRSA CÉGNÉL
Budapest, IV., Veres Pálné-utcza 10.

CZIRING ÁRMIN és FIAI
szőrme-, szücsáru-raktára és megóvó intézete.
Budapest, Deák Ferencz-utcza 19. szám.
TELEFON 281.

Telefon 102—11. Telefon 102—12
NAGY IMRE virágnagykereskedő
Budapest, IV., Fővám-tér 5.
(a központi vásárcsarnok átellenében.)
A Czigány János czégnek évek óta kizárólagos tulajdonosa
Modern kertészeti telepem: **II., Pasaréti-ut 64.**

Schmideg szőrmeház
BUDAPEST IV., PÁRISI-UTCZA 6. SZÁM.
Szörmekülönlegességek, kabátok dus választékban. Megóvásra vállal mindennemü szőrméket.
Átalakitások, javitások jutányosan.

Gummi haskötők, gummi harisnyák, gummi sérvkötők, mülábak, egyenestartók, suspensorok, irrigatorok, hygienikus gummiáruk, Betegápolási czikkek legnagyobb választékban kaphatók: **Weszely István és Tsa utóda** cégtulajdonos:
Nagy Károly Frigyes
Budapest, IV. Apponyi-tér 1.

Zwieback Lajos és Testvére
Budapest, IV. Váczi-utcza 14. szám.
Dus választék elegáns kész kosztümök, ruhák, köpenyek, bluzok és pongyolákban. Saját műhelyeiben méret utáni rendelések elsőrangu munkaerők által legfinomabb kivitelben a legkényesebb igényeknek megfelelően készülnek. Vidéki megrendelések pontosan eszközöltetnek.

A valódi **Hollandi Három Király Tea**
a legjobb vértisztitó szer.
Óvakodjunk utánzatoktól; az eredeti készitmény kapható:
Neruda Nándor-nál Budapest, IV. kerület, Kossuth Lajos-utca 10.
Valódi amerikai White fogkrém.

Papek József
utóda MELEG GÁBOR
böröndös és finom bőrárugyártó
Budapest, VIII. Rákóczi-ut 11.
Kizárólag jobb minőségü áruk.

NŐI GYÁSZRUHA KÉSZITŐ VÁLLALAT
Horváth és Halász
Budapest, Váczi-utcza 26.
Párisi-utcza sarok.
Fekete kelmék, kész női ruhák, felöltők, keztyük, gyászkülönlegességek stb. dus raktára. Gyászruhák kivánatra 4 óra alatt készittetnek. Telefon 861

RÁCZ DÁNIEL
Női felöltők, angol kosztümök és alkalmi toilettek, blousok, pongyolák áruháza és műtermei
Sürgönyczim: „Roberácz" *BUDAPEST,*
Telefon: 167-02. *IV., Kigyó-utca 2. sz.*

Fratelli Deisinger cégnél Budapest, Ferenciek-tere 1. (Királyi bérpalota)
Kávé * Tea * Rum.

Sneidig EGYENRUHÁKAT
olcsón és jó minőségben szállitanak
BLUM és TESTVÉRE egyenruha szállitók
Budapest, IV. Váczi-utcza 31—33. Piarista-épület.

Grünvald és Váhl
saját készitményü menyasszonyi kelengyék fehérnemüek és vászonáruk raktára. Különlegességek: Blousok és pongyolákban
BUDAPEST, IV. VÁCZI-UTCZA 26. Telefon 98

Aranyvirág kitünő jó levélpapir discrét borítékkal. Kapható: SZÉNÁSY BÉLA papiráruházában Budapest, Ferenczieк-tere 9.

ZSUFFA ISTVÁN ÉS TÁRSAI
angol gyapjuszövetek kereskedése
BUDAPEST, IV., Váczi-utcza 25. Piarista-utcza sarok.
Állandó nagy raktár elsőrendü angol-, skót- és irland szövetekben valamint selyem- és egyéb bélésárukban

Budapest szenzácziőját képezik
ELSNER OSZKÁR áruházai
főüzlet IV. Párizsi-utcza 3. sz. Koronaherczeg-utcza sarok.
Nagy választék szalagokban, csipkékben, jabots echarpe, shawlokban és mindennemü divatczikkekben.

NÁDAS női kézi munka és rajzmüterme
Budapest IV., Petőfi Sándor-utcza 11. sz.

DIJTALAN SZEMORVOSI VIZSGÁLAT d. e. ½12-1-ig, d. u. 4-6-ig.
„REFRACTIO" speciális látszerészeti intézet Budapest, IV. Szervita-tér 6.

LAUFFER TIVADAR-féle BELVÁROSI
kölcsönkönyvtár
Budapest IV. ker., Váczi-utcza 19. szám.
Magyar — német — franczia — angol müvek.

KERTÉSZ TÓDOR
Budapest IV., Kristóf-tér.
Football, athletika, lawntennis sport összes kellékei nagy választékban. Tenis raket javitást és ujra hurozást gyorsan elkészit

Holzer divatháza
Bpest, IV. Kossuth-Lajosu. 9.
Külön női fehérnemü osztály

Vászon és damasztáruk, házilag készitett fehérnemüek, a legszolidubb kivitelben - a legolcsóbban - a rég bevált
VILCSEK VILMOS
kelengyeházban.
Budapest, IV. Kecskeméti-utcza 9.

A Münchengrätzi czipőgyár r. t.
BUDAPEST, IV., KOSSUTH LAJOS-UTCZA 15. szám.
nyári ujdonságok nagy választékban.

SUGÁR VILMOS
Budapest, IV. Deák Ferenc-utca 23.
(Deák-tér sarok)
Megérkeztek a nyári ujdonságok férfi és női szövetek selyem, bársony és flanellekben dus választék.

LIPCSEI VILMOS
RUHA, PONGYOLA és BLUZ
KÜLÖNLEGESSÉGEK ÁRUHÁZA
BUDAPEST, IV. KER. KIGYÓ-TÉR 4. SZÁM

Telefon József 55—85.
STEPANEK ANTAL
orvosi műszer-, kötszer- és orthopädiai gépek gyára. Budapest, Szentkirályi-utcza 49.
Készíti az összes orvosi műszereket és betegapolási cikkeket. Mint: műlábakat, támgépeket, sérvkötőket, haskötőket és görcsér elleni harisnyákat.

Szemere Gáspár szalag, csipke, himzés, zsinór, paszomány, gyöngy, gomb, tü, fonal, csat, övek, csipkeszövetek, fémkelmék, ruhaselymek stb. kereskedése. Állandó raktár divatujdonságokban.
TELEFON 118—11. IV. Deák Ferenc-utca 13.

Hölgyeket nem, de férfiakat és fiukat tetőtől-talpig kifogástalan eleganciával **öltöztet**
a Platschek Áruház
Budapest, IV., Károly-körut 28.
Elsőrendü minőségek. Szigoruan szabott árak.
Kérjen árjegyzéket!

Radó József
bluz, ruha, pongyola női divatháza
Budapest, Ferenciek-tere 1. (Kir bérpalota)

JESCO a cipőipar csodája! Utólérhetetlen forma, elegánczia és tartósság tekintetében. Fél és magas czipők.
Főraktár: DEUTSCH ANTAL
Budapest, IV., Kecskeméti-u. 19.

SALZER J. PAPIRÁRUGYÁR
TELEFON: József 101—30.
készit legfinomabb pouder-dobozokat és parfüm casettáka csak a legfinomabb kivitelben. Külön osztály cukrász papir kellékek gyártására. (Gyártelep: VI., Lehel-utca 9.)
Városi iroda: IV. Ferencz József-rakpart 15.

NOEMI SHAMPOON a legjobb fej- és hajmosópor
KISS LÁSZLÓ drogeria
IV. Veres Pálné-utcza 10

RADÓ ALADÁR
bluz- és pongyola divatáruháza
Budapest, IV., Kristóf-tér 6. szám.

LÁSZLÓ és FEKETE
NŐI- ÉS FÉRFI DIVATKELMÉK ÁRUHÁZA
Budapest, IV., Koronaherczeg-u. 14-16.

Régi magyar és osztrák
BÉLYEGEKET és GYÜJTEMÉNYEKET
lehetőleg eredeti boritékon
MAGAS ÁRON VESZ:
Neuberger S. bélyegkereskedő, Budapest IV. Károly-körut 6. szám.

VARGA SÁNDOR
fűszer és csemege kereskedő
Budapest, VII., Baross-tér 20. (A szobor előtt.)
Ajánlja mindig kitünően felszerelt üzletét, mint szolid bevásárlási forrást. Elsőrendü csemegék, sajtok és gyümölcsök.

BETEGÁPOLÁS. Az összes gyógykezelési eszközök, u. m. sérvkötők, haskötők, gummi görcsér-harisnyák, egyenestartók, testegyenesztési gépek. műlábak, műkarok, kötszerek, teljes gyermekágyas felszerelések, masszáló- és villamosgépek a legmegbizhatóbb minőségben csakis
Fischer Péter és Társa részv.-társ. czégnél
most IV. ker., Kálvin-tér 3. szám
szerezhetők be. — Most megjelent legujabb képes árjegyzéket kivánatra bérmentve titoktartás mellett azonnal küldjük.
Telefon József 19—24. Alapittatott 18 0

Stern József r.-t.
alapitva 1860.
Budapest, Kálvin-tér 1.
Divatkelmék, mosóáruk, selymek, sifonok, vásznak, férfi- és női-fehérneműek, kötöttáruk és kész nőiruhák legelőnyösebb beszerző forrása.

Neuwald Illés utódai könyvnyomda Bpest, VIII., Üllői-ut 48. Kiadótulajdonos: Balázsovich Zoltánné.

XXVI. évfolyam. Rákosszentmihály, 1926. vasárnap, augusztus 22. 34. szám.

RÁKOS VIDÉKE

TÁRSADALMI, KÖZIGAZGATÁSI ÉS KÖZGAZDASÁGI HETILAP.
RÁKOSSZENTMIHÁLY NAGYKÖZSÉG ÉS SZÁMOS EGYESÜLET HIVATALOS LAPJA.

Szerkesztőség és kiadóhivatal: Rákosszentmihály, Szentkorona-utca 37.

Megjelenik minden vasárnap.

Felelős szerkesztő: BALÁZSOVICH ZOLTÁN.

Előfizetési ár: Egész évre 120000. K
Fél évre: . . 60000. „
Negyed évre: 30000. „
Egyes szám ára 3000 korona
Hirdetéseket felvesz a kiadóhivatal.

Szent István napján.

Irta: Szathmári Lajos.

Fájdalomban, gyászban gazdag, de örömben szegény nemzeti életünknek megérkeztek jubiláris évei, napjai.

Jubiláltunk nagyjainknak, kikkel a Gondviselés áldott meg bennünket, hogy száz év leforgása után elüzzék lelkeinkből a csüggedés aggodalmát, bátoritsanak, lelkesitsenek a megpróbáltatások nehéz idejében.

De meghozta ez év a legnagyobb veszteségek napjainak gyászos évfordulóit is.

Trianon, Mohács!

Mily távol állanak egymástól térben és időben és mégis mily közel lelkünkben, a veszteség tudatában, gyászban, fájdalomban egyaránt.

Gyászfátyollal vonták be nagyjaink szobrait.

A harangok szomoru zugása hirdette és fogja hirdetni, hogy egy nemzetnek nagy fájdalma és gyásza van, egy nemzet önmagát siratja.

Lehull a gyászfátyol Szent István napján a dicső király szobráról; lehull néhány napra. A gyász helyt ad az örömnek. Virágokkal boritja szobrát a hü emlékezet.

Harangok zugása hirdeti, hogy dicső királya emlékének ünnepet szentel a nemzet, nemzeti ünnepet.

Virág és harangszó mint illik fájdalomhoz, örömhöz egyaránt. Az a hideg érc mintha sirna, fájna s örülni tudna, pedig csak szivünk buját, bánatát, örömét hatja át csupán.

Virágot tesznek a bölcsőre, ebből fonják a menyasszonyi koszorut, virágot tesznek sirra, szemfedélre . . .

Ha van virág a ringó bölcsőn,
Legyen virág a szemfedőn . . .

Sötéten feketednek a boruk fellegei a nemzet szegény gyermekei felett.

Sötéten feketednek, hosszan nyulnak az árnyak, midőn az est beáll . . . de tul a tengereken uj hajnal hasad.

Szomoru a szenvedő anyának képe, de elhagyják-e hü gyermekei? Elmondhatnánk-e Zrinyi Ilonával: „El-el, ne lássam halvány képedet . . .“

Elhagyja-e a vadrózsa bérces otthonát, bár viharok zugnak körülte, hogy a völgyek virágaihoz szálljon le?

A bérci sas ott hagyja-e fészkét, bár sötét felhők boritják a bércet, s körülte az ég villámai hullanak?

Sötéten borulnak az árnyak a földre, de az esthajnal csillaga hirdeti, hogy tul a tengereken uj hajnal hasad.

A fájdalom helyt ad majd az örömnek, a szenvedések sötétjét a boldog nap aranysugara váltja fel!

Ah, hol vagy magyarok tündöklő csillaga?

Hol vagy István király,
Téged magyar kiván . . .

A te ünneped az a ragyogó csillag, az a menynyei világ, amely a nemzet szebb jövőjét, boldog életét hirdeti.

Szent talizmán az a szent jobb, amely tatárduláson, törökpusztitáson egy ezredéven át vezette e nemzetet.

Le fognak hullani érintésedre a bilincsek, amelyek lenyügözik a magyar nemzet testét.

Ez a szent jobb rakta le ez ország sziklaalapját s majd nyult a kardhoz, amidőn azt feldulni akarták.

Vagy talán összetörve, széjjel zuzva a szikla, amelyre honunkat épitéd?

Vagy talán nem él-e még a magyar, nem áll-e Buda még?

Mig a nemzetnek egységes lelke törve nincs, addig a haza veszve nincs; addig az egységes haza törve nincs, s kik tul a bércek alatt csak lélekhallhatóan imadkozzák:

Hol vagy István király,
Téged magyar kiván . . .

Egy szivvel-lélekkel fogjuk énekelni:

Téged, Isten, dicsérünk . . .

Csak ne feledjük dicső honalapitónk jelszavát:

Ha Isten velünk,
Ki ellenünk . . .

Élni fog még a nemzet e hazán s állani egységes hazánk!

HIREK.

A váci püspök fogadtatása. A chikágói eucharisztikus kongresszusra a magyar delegációt Hanauer A. István váci püspök vezette, a magyar püspöki kar megbizásából. A váci püspök utjáról e hét keddjén érkezett haza, a mikor is az Országos Katholikus Szövetség ünnepélyes fogadtatást rendezett tiszteletére. Nemcsak a főváros katholikus egyesületei, hanem a környék is elküdte küldöttségeit a fogadtatásra. A mi községünk részéről is szépszámu küldöttség vonult a püspök elé Pichler István plebános és Alexy Rezső hitoktató vezetése alatt. Községünk küldöttsége kitűnő helyet kapott a pályaudvaron és gyönyörü virágcsokorral lepte meg a püspököt.

Lapunk mai száma 8 oldal.

Ref. konferencia. A helybeli ref. egyház gyülekezeti munkásai az idei konferenciájukat Gödöllőn tartották meg. A gyülekezeti belmisszió nagyfontosságu ügye jutott előbbre a konferencián. Ugyanis a ref. egyházban mindig jobban erőre tör az uj reformációra való törekvés. Visszaképzelte, hogy a hivők közösségévé teszi a hitetlenek külső szervezetét. Az egyháznak ez az ujjászületése folyt a gödöllői konferencia központjában is. Szabó Aladár gödöllői ref. lelkész hirdette, hogy a magyar népnek csak egy élő reménysége lehet: Krisztus. Az emberek szeretnek reménykedni az ember tudásában. A gödöllői kiállitás éppen fényes bizonyságot is tett arról, hogy az ember igazán nagyokra képes De elveszett az a nép — mondta Szabó Aladár — amely csak ebbe veti a reménységét. A konferencia szombaton este kezdődött a fácánosban a Károli cserkészek táborában a tábortüz mellett. Az erdő sürüségében, a leszálló csendben, a lángoló tüz fénye mellett nyitotta meg a konferenciát Biberauer Tivadar helybeli lelkész, másnap reggel a templomban öt csoportban bibliatanulmányozás volt eszmecserével. A délelőtti ünnepi istentiszteleten a szentmihályi énekkar éneket adott elő. Délután élénk eszmecsere folyt arról, hogy mit jelent Krisztus uralma alatt lenni? A kérdésről nagyon tanulságos megbeszélés folyt majdnem két órán keresztül. Valóságos lelki pergőtüz. A konferenciát szokásos estély zárta be. Ez alkalommal Zeitler József előadta „Baltazár lakomája" c. szép költeményét, az Egyházi énekkar igen szép és igen nehéz éneket mutatott be. Zeitler Etelka gyönyörü szólót énekelt, Szabó Aladár dr. pedig záróbeszédet tartott. A konferencia folytatásakép mult vasárnap volt az imateremben a beszámoló gyülés, amikor ki-ki elmondotta, hogy mit nyert a konferencián. Gyakorlati eredményképen pedig most vasárnap Benkő István rákospalotai ref. lelkész tart előadást „a gyülekezeti munka" cimen, melynek nyomán a gyülekezeti belmissziói község tagjai fontos megbeszélést tartanak a legközelebbi teendőkről.

A lakásügy. A kormány e hét végén dönt abban a kérdésben, hogy mely helységekben függeszti fel azt a rendelkezést, a mellyel a lakásokat november elsejére felszabaditotta. Hir szerint huszonöt város és község kerül ismét abba a sorozatba, a hol a lakasok megkötöttségét és a felmondás tilalmát meghosszabbitják, mert a háztulajdonosok a szabadrendelkezés jogával visszaéltek és a lakásbéreket méltánytalan módon felemelték. A Rákosszentmihályon ilyen cimen emelt panaszok közül százkettő (102) bizonyult alaposnak és igy a lakosság fix fizetéses, de megfelelő lakásbér osztályba be nem sorozott része abban reménykedik, hogy községünk is a huszonöt között foglal helyet, mig az ingatlantulajdonosok érdeke az ellenkezőt kivánja. A fontos kérdés eldöltét tehát feszült érdeklődéssel várják mindkét oldalon.

Temetkező segitség-biztositás. Már röviden említést tettünk arról a széleskörü mozgalomról, mely Rákosszentmihályon a temetkező segitség biztositása érdekében ujabban meginduit. Örömmel jelenthetjük, hogy a derék vállalkozás azóta konkrét formát öltött és a rákosvidéki csoport megalakult. A Faluszövetség népjóléti társulatával sikeres megállapodás jött létre, hogy a biztositás kedvezményét közönségünkre is kiterjesszék, a minek a célja az, hogy ha valamely családot szomoru csapás ér, legalább a temetés költségei ne okozzanak gondot, hanem az a biztositás révén nyomban rendelkezésre álljon. Ennek érdekében szervezkedik a rákosvidéki temetkező segélyt nyujtó csoport, melynek tagja lehet minden férfi vagy nő, vagy esetleg ezeknek hozzátartozója (férj, feleség, gyermek vagy rokon), ha már 15 éves elmult, de még az 55-ik születésnapját tul nem haladta. A temetkező segély összege 100—500 pengőig terjedhet, melyet a tag elhalálozása esetén, a halotti anyakönyvi kivonat bemutatása ellenében azonnal teljes összegében kifizetnek, legalább egy teljes évi tagság betöltése után. A belépés és felvétel „Belépő nyilatkozat" kitöltése és aláirása után történik. Orvosi vizsgálat nincs, de olyan egyén, aki már most sulyos beteg, a csoport tagjai sorába fel nem vehető. Azok a tagok, akik még nem töltötték be az 50-ik évet, évenként minden 100 pengő után 4 pengő 50 fillért, az 50 évet betöltött, de még 55 évet tul nem haladott életkoru belépők pedig évenként 6 peagő dijat fizetnek félévi részletekben, mindenkor valamelyik naptári negyedévtől kezdődőleg. A díj csupán 20 évig fizetendő, illetve a tag elhalálozásáig. A belépéskor egyszersmindenkorra 1 pengő felvételi illeték és az 1 pengő tagsági könyv dija fizetendő. A tagság első hat hónapjában történő esetleges elhalálozás esetén még nem áll fenn a temetkező segélyre való igény. A tagság második hat hónapjában történő elhalálozáskor azonban már a kikötött temetkező

Pénzt azonnal folyósittat: házakra, villákra előnyös feltétel mellett.
BREUER MIKSA BUDAPEST
VII., Aggteleki-u. 2. Telefon J. 9-63.
Megbeszéléshez telekkönyv szükséges.

Angol és francia tanulólányokat felvesz **Schöntag Lujza** női szabászatra tanit, a legfinomabb munkákat jutányos áron készíti **Rákosszentmihály Regele János-u. 7.**
Értekezés magyar és német nyelven.

Megnyilt a Rákosszentmihályi uszoda
Forrásviz. Délelőtt 8—12, délután 2—8 óráig.
József-utca 61. szám.
Fürdőruha kapható. — Manikür, pedikür. — Cukrászda.

Vas és rézbutor, kerti butorok, szalag-sodronyágybetétek legjobbak és féregmentesek. Laposra hajtható szőnyeg- és sodronyos vaságyakat olcsón szállit **Prohászka-gyár**
VI., Gróf Zichy Jenő-utca 46. szám Fiók Üllői-ut 9. sz.

Jelzálogkölcsönöket 1 évi időtartamra lakóházakra ad becsértek 25 százaléka erejéig, előnyös feltételek mellett közvetit a Rákosszentmihályi takarékpénztár r. t. Kellékek: telekkönyvi kivonat, tüzbiztositási kötvény és folyó évi dijnyugta.

Bokaszorító KELETIJ. orvosi műszer és testegyenesitő **harisnya** gépek gyára
Budapest, IV. Petőfi Sándor-utca 17.

Női felöltők, estélyi és utcai ruhák
meglepő olcsó árakon
REICH HENRIK czégnél
Budapest, IV., Egyetem-u 9.

Tetőtől talpig ruház az ujból megnyilt
TULIPÁN gyermekotthon áruház
Raktáron vannak az összes **gyermekruházati cikkek** (csecsemőtől 18 éves korig) **igen jutányos árakban. Izlésben minőségben, megbizhatóságban** **DARVAS** cég a régi!
UJ HELYISÉGE;
IV. ker., Apponyi-tér 5. szám.
Belvárosi Takarékpénztár épület.

PÉNZKÖLCSÖNT
kizárólag pestkörnyéki házra. villára, épitkezésre szolid feltétel mellett **100 millióig** azonnal folyósitunk.
OBJEKTUM részvénytársaság
VII. Erzsébet-körut 27. I. 1/a.
Telefon: József 121—93 és 142—79.



Földváry Imre
férfidivat fehérnemü-és kalapraktárai
ugyanott
Feisthammel és Földváry
angol férfiszabósága
Budapest, Kossuth Lajos-u. 18. és Rákóczi-ut 7.
Köztisztviselők a napiárból 10% kedvezményben részesülnek

segély felét folyósitják. Egy teljes évi tagság után, feltéve, hogy a második tagsági évnek csak a félévre eső díjat fizették is meg, a beálló halálozás esetén a teljes összegü segélyt fizetik ki. A csoport tagjai részére a temetkező segély összegének kifizetését a „Gazdák Biztositó Szövetkezete" minden egyes tagsági könyvecskében eredeti cégjegyzésszerü aláirással biztositja. A belépés szándékát a rákosvidéki megbizottnál: Szlavkovszky Sándornál (Rákosszentmihály, Batthyány-u. 30. sz.), vagy pedig a csoport bármelyik vezető tagjánál kell bejelenteni. A közönséget a csatlakozásra külön felhivás alakjában is figyelmeztették. Ezt a felhivást Pálfi János ny. főszámtanácsos, Pichler István plebános, Taraba József dr., a „Credo" elnöke, Krenedits Sándor főjegyző Kecskeméthy Vince biró, dr. Ungár Gyula ügyvéd, Molnár Gyula üzemvezető és Balázsovich Zoltán szerkesztő irták alá. Nem lehet kétséges, hogy közönségünk tömegesen belép a most szervezkedő csoportba, mely az első ilyen alakulat lesz az országban Holló Ágoston takarékpénztári igazgató kezdeményezésére és buzgó közbenjárására jutott éppen Rákosszentmihálynak a szerencse, hogy az első, mintacsoport megalakitása itt történjék.

A soproni tüzoltó verseny. A soproni országs tüzoltó versenyre e hét csütörtökjen indult el községünk csapata a következő tagokkal: tisztek Herein Imre paraancsnok és Krenedits Gyula alparancsnok, legénység: Gávay Béla, Orbán Antal, Kertessy Ignác és Aladár, Csattogányi István és Endre, Szunyi Ernő és Vadászy László. Elutazásukat, eredményes müködésüket érdeklődéssel figyeli az egész község. Ez a testület, mely eddig mindenkor, versenyben is a legjobban megállotta helyét, hihető, hogy ez alkalommal is dicsőséget szerez községünknek, ámbár vagy százhetven testület képviselői mérik össze erejüket az országos versenyen.

Épül az ut. A Szilas-patak hidján készen áll a betonhid, amely a község belsejét Kisszentmihállyal végre szervesen egybekapcsolja. A község most készitteti a Jenő-utca folytatásaképen a hozzá vezető szép és jól járható utat. A munkálatokat Kecskeméthy Vince biró vezetése alatt házilag végzik. Hatalmas dombot hordottak le és a nyert fötddel a Szilas partját szabályozták és szép, egyenes, sima utat vágtak. Két, legfeljebb három hét alatt befejezést nyer a hónapok óta tartó hatalmas munka, méltó büszkesége fáradhatatlan biránknak, ki ezzel a maradandó alkotással ismét gyarapitotta müködésének értékes eredményeit.

Az iparosok kirándulása. Az Önálló Iparosok és Kereskedők Köre e hónap 15-én mintegy 60 résztvevővel Balatonkenesére rendezett egynapos kirándulást. A kedvezményes vasuti és a féláru villamos jegyeket sok fáradsággal és utánjárással Ádámy Oszkár, a kör alelnöke szerezte meg, a kirándulás érdekében pedig Mátyás András végzett odaadó és önfeláldozó munkát. A kirándulás, a résztvevők legnagyobb örömére kitünően sikerült, az ut nagyon kellemes volt. Kár, hogy az idő rövidsége miatt a kirándulás érdekében nem fejthettek ki kellő propagandát. A vezetőség azonban reméli, hogy a jövőben hasonló alkalmakkor még többen lesznek, akik a kör révén hasonló kellemes szórakozásokban részesülhetnek.

A harmadosztályu bajnokság döntő mérkőzése. Augusztus 22-én játszák megismételt döntő mérkőzésüket a Budapest-Rákosfalvi Sportklub és a Kelenföldi Sportklub futballcsapatai. A harmadik osztály két győztes csapata nemcsak a bajnoki cimért küzd, hanem azért is, hogy mint győztes, az amatőrliga elsőosztályába kerülhessen. Az MLSz. ilyen intézkedése ellen — hivatkozással nehezen kivivott jogaikra — különben mindkét csapat óvással élt és kérték, hogy tekintet nélkül a bajnoki cimért lejátszandó mérkőzésükre, — mindkettőjüket az őket jogosan megillető elsőosztályba sorozzák.

Meglepetések. A Hév augusztus hetében 17—24-ike közt feleáron szállitja az utasokat. Általános meglepetést keltett, midőn a mit sem sejtő közönségtől a viteldij felét vissza utasitották. Még a szinházi vonatra is 9000 koronáért adják ki a jegyeket. Ehhez hasonló kedveskedésre még nem volt példa a vicinálisok történetében és nem egy akadt az utasok között, aki a világ végét emlegette vagy más ilyenforma világcsuda közeledtét jósolgatta. A csuda nem is soká váratott magára. Még az első napon, kedden éjfélkor olyan jégeső szakadt a szinházi vonatra, hogy az ablakain ugy kopogott, akar csak a gépfegyver. Azok a bizonyos, régebben annyit idézett „legöregebb emberek" sem emlekeznek éjféli jégesőre, sőt ismeretes olyan tudományos elmélet is, amely a jégesőt a napsugaraknak a felhőkre gyakorolt hatásával magyarázta. Hát bizony ez a feltevés is végérvényesen megdőlt augusztus 17-én, a csudák napján, amelyet a jótváró (optimista)-emberek sok szép reménység szivárványos kapujának tartanak. Igazuk lesz-e, nem tudhatjuk, de az bizonyos és megdönthetetlen valóság, hogy ezen a napon a Hév kéretlenül is feleáron szállitotta az utasokat, éjfélkor pedig megeredtek az ég csatornái és jégeső szakadt le a fellegekből.

Halálozás. Mély megilletődéssel közöljük a váratlan gyászhirt, hogy a rákosszentmihályi fiatalságnak egykor általánosan kedvelt tagja, Kiszer Nándor Ujpesten elhunyt. Az első időkben, három évtizednél régebben volt lelkes, tevékeny, de mindig szerény és kedves tagja a sporttelepi ifjuságnak és szorgalmas segitőtársa társadalmi és jótékony munkáinknak. Édes atyja, az alapitó Almásy-telepi gárda egyik lelkes tagja nyomdokain haladt és az ő fényképező müvészetét tanulta el és vele együtt volt speciálistája a képek és szobrok fényképezésének, készitője a Képzőmüvészeti társulat remek katalogusainak. De kitört a háboru, az ifjabbik Kiszer Nándor a frontra került és sérült szemmel jött haza. A fél szemét ki is kellett venni, ugy hogy munkáját többé nem folytathatta. Sógoránál, Wagner Andrássy-uti vendéglősnél talált uj munkakört, mint üzletvezető és ott érvényesitette haláláig lankadatlan szorgalmát és gondos lelkiismeretességét és csak rövid pihenő idejét töltötte azota minden év nyarán Szentmihályon, melyhez szeretete mindenkor odakapcsolta. Ötven évet élt. Az ujpesti családi sirboltban temették el. A csendes, szerény, dolgos és önfeláldozó Kiszer Nándort őszinte szivvel gyászolja mindenki, aki csak ismerte.

Érdekes pályázat. A következő felhivás közlésére kérték fel lapunkat: Mely módon emelhető egy község forgalma? E magyarázatra pályázatot hirdetünk egy lehetőleg 4 oldalnál nem bővebb terjedelmü irásmüre. A pályamunkák jeligés, zárt boritékban augusztus hó 30-ig küldendők be cimünkre. A beérkezett munkák felbontása és elbirálása nyilvánosan szakbizottság által történik. Pályadij: három darab tizkoronás arany. Iparosok és Kereskedők Köre, Gyönk (Tolna vm).

Szerenád. Kedves meglepetést szerzett a Rákosszentmihályi önálló iparosok és kereskedők körének dalkara házigazdájának, Thoma István vendéglősnek. Kedden este a kör elnökségének vezetésével tizennyolc dalostag meglátogatta budapesti vendéglőjében és jólsikerült szerenáddal lepte meg az Ilona napján névünnepét ülő Thoma Istvánnét. A szentmihályi dalárok kedves figyelme nagy örömet keltett a szives vendéglátó háznál, müvészi éneküket pedig hirét és becsülését gyarapitotta a müvészi tökéjében állandóan gyarapodó dalkarnak.

Tóünnepély Rákosfalván. A Budapest-Rákosfalvi Sportklub augusztus hó 20-án este a Kristály strandfürdő területén fényesnek igérkező tóünnepélyt rendez. Az este 8 órakor kezdődő kabarét Cselényi József, a Nemzeti Szinház müvésze rendezi és azon ugy a Nemzeti, mint a Városi Szinház müvészei fognak résztvenni. Lesz ezenkivül szépségverseny, velencei gondolázás, konfetti csata, tombola stb. Éjjel 12 órakor pedig pazar fényü tüzijáték. Az ünnepélyt megelőzőleg a Budapest-Rákosfalvi Sportklub pályáján fél 5 órakor a BRSC „Tizenhármasok" oldboy csapata mérkőzik a Városi Szinház csapatával.

Uj egyesület. Uj egyesület alakul a rákosszentmihályi fiatalság körében. Jókai-kör a cime és irodalmi és müvészeti célok szolgálatára akarja tömöriteni a helybeli közönséget. Alakuló közgyülését aug. 24-én, kedden este 8 órakor tartja a Bernát (volt Biróné) vendéglőben, ahol minden tizennyolc éven felüli férfi érdeklődőt szivesen látnak. Az alakulás élén Farkas Sándor postafelügyelő, id. elnök, Nyilka Ödön és Tóth János állanak.

Kitünő asztali fehérbor „O" 1 liter 12 000 kor. Kernernél, Rákosi-ut 45.

Szent István napja Tápiószőgön. A tápiószögi uri társaság Szent István napján nagyszabásu, mükedvelő előadással egybekötött mulatságot rendez jótékonycélra, az ujonnan épült iskolában. A főrendezők élén buzgólkodik Csizmadia Gyula plebános és az előadásban jelentős szerep jut Chorus Rezsőnek, mükedvelő társaságunk széptehetségü tagjának.

Jóizlésü ember. Apróhirdetést olvastunk egy nagy napilapban. A hirdető vállalati igazgató irodája számára női alkalmazottakat keres és igy végzi hirdetését: „Rövid haju nőket nem alkalmazok."

Választmányi ülés. A Rákosszentmihályi Nagykaszinó választmánya Krenedits Sándor elnöklete alatt ülést tartott mult szombaton. Az ülésen a jelentések meghallgatása és apróbb belső ügyek tárgyalása után a a kaszinói élet fejlesztése és szabályozása érdekében hoztak határozatokat. Az ülés jegyzőkönyvét Poros István és Wayand Károly hitelesitették.

Felülfizetések. A „Rákosszentmihályi Kerékpáros Kör" aug. 1-én tartott nyári ünnepélyén a következő felülfizetések folytak be: Pollák Károly, ifj. Diósi Nándor, Szőke János, Krieszgraber István, Krautheim Károly, Heimovits Márton 100—100.000, „Árpád Kerékpár Kör" 250.000, Teichner M. 200.000, Bretschneider, Fajt István, Majer János, Ruska József, Zsaludek Antalné, Singer Ferenc, Jurth Géza, Szabó István, Mikó János, vitéz Tóbiás János, Frank Rezső, Bilszky János, Dr. Simon Ferenc, Bernáth Rezső, Lippe Vilmos, Kollár István, Kravazik János, dr. Garai Lajos, Schin Endre, Scheer Tibor, Rafalovszky Ágoston, Rieszmajer Jakab, özv. Meiszterné, Juhász József, N. N. 50—50.000, Weisz Lénárd 35.000, Szalay Nándor 20.000, Vambach N. 25.000, ifj. Schack József 25.000, X. 5000, Virgala Lipót 30.000, N. N. 10.000, Hüllenkremer Aladár 35, Presenszky Lajos 38, N. N. 5, N. N. 5, Lakatos Sándor 40, ifj. Korompay E. 20, Malovetz Mihály 35, Kámpis Imre 20, Baumgarten György 30, Németh Géza 10, N. N. 20 ezer korona. Pollák Károly 3 klgr. hus, Diósy Nándor 3 klgr. felvágott, Kravarik Jánosné 2 sült csirke, Krieszgraber Jánosné 2·50 klgr. sült, Zsaludek Antalné 2·50 klgr. sült, vitéz Tóbiásné, Ruskáné, Kollárné, Schmidtné, Heimovitsné, Lakatos S. né 1—1 tál almáspite, Baumgarten Györgyné 3 darab torta, Lakatos Ferenc 1 csokor, Szőke János 25 drb szivarral járultak hozzá az egyesület vagyonának szaporitásához.

Anyakönyvi hirek. 1926. julius hóban születtek: Ritzl Edit Gizella, Murgucz Rozália, Domiter Miklós István, Kálai Sándor Zoltán, Sávoly Nándor Gyula, Wittek Klára, Kisberk Mária, Szanyi István Ágoston, Mészáros József Lajos, Klein Tamás, Petykó Anna Erzsébet, Budai Zoltán, Bóka József Mihály, Panák Béla. — Házasságot kötöttek: Glaser Ferenc József Szik Ilona, Bacsik György Schubert Anna, Szlavkovszky Sándor Schmidt Mária, Varju Bertalan Drigán Terézia, Hudacsek József Pál Bejczi Erzsébet. — Meghaltak: Weisz Samuné Jaklini Erzsébet, Molnár Ferenc, Tömpe Károlyné Varka Ágnes, Nagy Károlyné Oroszki Mária, Deneberg Adolf, Raskó Ferenc, Szabó József Gyula, özv. Bleyer Sámuelné Szunyog Cecilia.

Szentmihályi Miska. Csinos kis fruskával sétált Miska bizalmas kettesben, midőn felbukkant a másik oldalon a szerkesztő. Miska udvariasan bocsánatot kér a hölgyiétől és átszalad, hogy megkérdezze, nincs-e reá szükség?

— Csak mulass fiam, kedvedre, szól a megnyugtató válasz. De miért kezdesz ki ilyen kis csitri leánykával:

— Oh, kérem, ez már nagy lány. Már rövid szoknyát kapott.

Zongora és ének tanfolyam. A Stájerországban üdülő özv. Balla Ignácné e hónap végén hazaérkezik nyári pihenőjéről és közkedvelt ének és zongora tanfolyamát szeptember elsején ujból megnyitja Rákosszentmihályon. A tanfolyamra már eddig is számos előjegyzés történt. Az ujonnan jelentkezőket szeptember elsejétől kezdve veszik fel.

T. olvasóink figyelmébe. Figyelmeztetjük szives olvasóinkat, hogy a lapunkban hirdető cégek, ha a vevőközönség lapunkra hivatkozik, Szent István hetében a vételárakból különös kedvezményt ad, amely a közönségünk számára biztositott állandó árengedményt is meghaladja.

Mende Pál BUDAPEST IV., VÁCZ-U. 11. férfi- és női divatáru különlegességek.

Tüzifa: elsőrendü bükk, kapható **valódi porosz szén** versenyképes áron.
A megrendelést saját lovaimmal **házhoz szállitom.** Uj vállalatomat a t. közönség szives pártfogásába ajánlom.
KLEIN JÓZSEF Rákosszentmihály, Remény-utca 21. sz.

A Cinkota Hév. Budapest Kerepesi-uti állomáson levő **Cukorka árusitás** tisztelettel ajánlja tisztán kezelt cukorka- és csokoládé különlegességeit. Rendkivül olcsó árak. Szives támogatást kér
Rosner Hugó.

Pénzt folyósit fedezet mellett, átvesz magas heti kamatozással a békebeli Mezey Bank és Pénzváltó Üzlet hitelosztálya Budapest IV., Magyar-utca 3. (Kossuth Lajos-utca sarok.)

MAGYAR CONFEKTIO MŰVEK R. T. ::::
Ezelőtt: **UNGÁR LIPOT BUDAPEST,** IV., KOSSUTH LAJOS-UTCZA 2.

Mérő czipők legszebbek, legjobbak és legolcsóbbak
MÉRŐ L. ÉS TÁRSA
BUDAPEST, KORONAHERCZEG-UTCZA 1.

BENCZE czipőszalon Budapest, IV., Bécsi-utcza 5. szám. Félemelet

Kemény Kallós
selyem-, szövet- és női-divat áruháza
Budapest, IV. Kossuth Lajos-utca 2 szám.

Figyelem! Szent István Portersör. Mohai Ágnes forrásviz minden jobb vendéglőben és fűszerüzletben kapható. Üditő és felfrissitő hatásuak.

Belvárosi kávéház Budapest, Apponyi (volt Kigyó) tér Elsőrangu italok. Egész nap kitünő meleg konyha. Külön termek. Figyelmes kiszolgálás.
Rónai Miklós és Tsa

„LUX" DROGÉRIA
KAMARAI SZÁLLITÓ
BUDAPEST, VIII. MUZEUM-KÖRUT 5. SZÁM.
Gyógyáruk, vegyszerek, kozmetikai cikkek legelőnyösebb bevásárlási forrása,

Legfinomabb Stearin- és viaszgyertyák, tömjen, mecsesek kaphatók házi és templomi használatra
Ecclesia egyházművészeti és áruforgalmi r.-t.
cégnél,
Budapest, IV., Váci-utca 59. sz.

A főváros legelegánsabb és legdusabb
automobilraktára
LAURIN és KLEMENT részvénytársaság vezérképviselete
Budapest, VI., Andrássy-ut 10

Scheiber ruhák, bluzok, aljak legszebbek, legjobbak és legolcsóbbak.
IV. EGYETEM-U. 7.

SASHALMI HIREK.

Rovatvezető: **Zagyva József.**

Mansz. A sashalmi Mansz. augusztus hó 21-én, este 8 órakor a Postás-kör disztermében estélyét a következő műsorral rendezi: 1. Nyitány. Zongorán előadja Szirmay Mária. 2. Szüreti jelenet. Előadják magyar lányok. 3. Magyar dalok. Énekli Riba Sárika. 4. Zongoraszám. Előadja Földváry Olga. 5. Évike mégis férjhez megy. Előadják Kopjár Rózsi, Baló Margit, Berényi Tita, Pálinkás Mária, Romwalter Károly, Riba Kálmán. 6. Hegedüszám. Előadja Kiss Ferike. 7. Áriák. Énekli dr. Dánielné Deák Adrienne. 8. Jelenet „Három a kis lány"-ból. Előadják Pálinkás Mária, Oláh László. 9. Spanyol tánc. Táncolja Riba Sárika. 10. Költemények. Szavalja Dózsa István. 11. Forog, nem forog. Előadják dr. Farkasné Szalontay Ferike, Kalas István, Kopjár Rózsi, Jobszt László. A műsor ára 20.000 korona. A szép tartalmu műsor és Szalontay Ferike müvészi rendezése biztositék arra, hogy ugy erkölcsileg, mint anyagilag a siker elsőrendü lesz. Az érdeklődés nemcsak Sashalmon, de a környékbeli Mansz.-oknál is igen élénk.

Felügyelő-bizottsági gyülés. Az iparostanonc iskola felügyelőbizottsága Ovardits Ferenc elnöklésével augusztus 18-án gyülést tartott. A gyülés tárgya a tanitás előkészitése. A tanoncoknak tanszerdijszedésével, tankönyv és tanszerekkel ellátását biztositják. Az iskola 1926—27. tanévi költségvetését egybeállitotta és előterjesztette Zagyva József igazgató. A felügyelőbizottság előterjesztést tett a községi elöljáróságnak, hogy az iskolát a szükséges foglalkoztatóeszközökkel és butorzattal felszereljék.

A fejlődés utján. A szükös anyagi helyzet ellenére Sashalmon elég nagy számmal folyik a családi házak épitése és örvendetes, hogy azt tulsulyban helybeli iparosaink bonyolitják le. Épitőiparosaink közül szépészeti szempontból értékes munkát alkot Vaczula Gyula, kinek izléses és tartós saját tervezésü betonkeritései mindenütt megragadják a szemlélő figyelmét.

Tüzoltóink Sopronban A soproni országos jellegü tüzoltóversenyen Sashalom község önkéntes tüzoltótestülete is képviselteti magát. Megjelenik a versenyen Somogyi Jenő parancsnok, Moldován Ferenc alparancsnok és Fekete Ödön, hogy az ott szerzett tapasztalatokat itthon értékesitsék.

Iskolánk nagyszünidei takaritása. A község elöljárósága augusztus hó 16-án megkezdette az iskolák és kisdedóvók tantermeinek takaritását. A munkálatok olyan serényen folynak, hogy jóval a tanév megkezdése előtt felszerelhetik a tantermeket. Mindenesetre dicséretreméltó dolog, hogy idejekorán gondoskodnak a kultura csarnokainak rendbehozataláról.

Az elesett hősökért. A sashalmi elesett hősök emlékére állitandó szoboralap javára műsoros ünnepi előadást rendeznek. Az előkészületek nagyban folynak. A községi elöljáróság az összes társadalmi egyesületeket belevonta a rendezés munkájába. Az együttes rendezőbizottság aug. 18-án tartotta ülését, melyen már kész műsort mutatott be Ovardits Ferenc szinirendező. A szept. 5-én tartandó estély műsorát legközelebb nyilvánosságra hozzák.

A sashalmi ház és telektulajdonosok egyesületének hirei.

Ismerkedő-estély. A „Sashalmi Ház- és Telektulajdonosok Egyesülete" fenállása óta arra törekszik, hogy a helybeli erkölcsi testületek között olyan kapcsolat létesüljön, amely a megértés utját egyengeti és községünk gyors fejlődését lehetővé teszi. E gondolat vezérelte az egyesület vezető tagjait, midőn nagy számban vettek részt a m. kir. postaaltisztek sashalmi csoportja augusztus hó 14-iki társasvacsoráján. A hazafias érzéssel telitett felszólalásokból leszürődött az az egységes vélemény, hogy a polgárság összetartása, kölcsönös megbecsülése és megértése a község, de egyuttal az ország érdeke is, mert csak igy szerezhetők vissza az ország régi határai. Különösen meleg üdvözlésben volt része a megjelent Bauer helyettes főjegyzőnek, akit a felszólalók eddigi önfeláldozó és eredményes munkájáért bizalmukról biztositottak. A főjegyző lendületes szavakkal köszönte meg az előlegezett bizalmat és igéretet tett arra, hogy tőle telhetőleg a község ügyeit mindenkor lelkiismeretesen és a legjobb tudása szerint fogja előbbrevinni. A társaság a legjobb hangulatban a késő éjjeli órákig együtt maradt és azzal a jól eső érzéssel távozott, hogy a barátságos összejövetel az összes résztvevőben kellemes és maradandó emléket hagyott hátra.



Hajvágógépet csakis legjobb szaküzletemben vehet jól, minden nálam vásárolt tárgyért teljes szavatosságot vállalok. Hajvágó 0-ás vagy 3-as 70000 K. Bubi fejhez 1/10 m/m 120000 K. Legjobb „Frickó" beretva 27—28-as 50000 K. 119-es Dreszmann beretva 100000 K. Bármilyen angol beretva 120000 K. Felsorolt tárgyak köszörülését a legrövidebb időn belül készitem el. **Dreszmann Károly** ezüstkoszorus késes mester, Budapest, Erzsébet-körut 22.

A volt **Bizalom** kávéházat Rákosszentmihályon, Bizalom-u. 17. **Vendéglőnek** alakitottam át. — Minden időben kitünő magyar **konyha.** Sajátkezelésü **fajborok. Tekeasztal.** Szakszerü vezetés. Állandóan friss csapolásu **1ővr. sör.** — **Aradiak** találkozó helye. Szombat, vasárnap és ünnepnap 2 óráig nyitva. Szives pártfogást kér **Cziegelbauer József** vendéglős.

Női, férfi és gyermek cipők, harisnyák, textil, kötöttszövött áruk, női és férfi gyermekruházati és piperecikkek eladása. **Részletfizetésre is készpénzárban. Tüzifa, szén és bor** a legolcsóbb napi áron kaphatók. **KERESKEDELMI R.-T.** (ezelőtt Takarékpénztár rt. Áruosztálya) Rákosszentmihály, Bizalom-ucca 1. szám.

Fleiszig Sándor szobafestő és mázoló
Elvállal ugy Budapesten, mint környékén szobafestő és mázoló munkát legjutányosabb áron. Alapitva 1900.
Rákosszentmihály Remény-utca 20. szám.

Figyelem! Füszer, csemege és felvágottak Nagy választék **husvéti tojások és cukorkákban,** déligyümölcsök, halak és sajtokban. „Törley pezsgők. „Hobe", Zwack és Braun likőrök. — **Borárak:** 1 liter uj fehér 8000, Gyöngyös Visontai Ó 10000, nemes kadar 10000, fehér asztali 12000, Móri ezerjó 13000, furmint 16000, Egri bikavér 16000, Tokaj hegyaljai „Ó" fehér Tállyai 18.000, Tokaji asszu és pecsenye borok az Országos Minta pince és Váci Püspöki borok a legolcsóbb napiárban eredeti Markneukircheni hegedü hurok és alkatrészek, **Dohánytőzsde.** — M. kir Osztálysorsjegyek elárusitása, **KERNER EMIL** kereskedőnél, Rákosszentmihály, Rákosi-ut 68. **Telefon 15. szám.**

Telefon 79—33. ***Női kalap-különlegességek*** *Telefon 7 -31*

Virányi J. *női kalap gyára. Kalapformázás festés és diszités elfogadtatik.*
Budapest, IV., Ferencziek-tere 3. szám.

Ha meg vagy elégedve szólj másnak is.
Ha nem vagy megelégedve — szólj nekem.

Kirschner József sütőmester
SASHALOM: THÖKÖLY-UT 21.

Elárusitó hely: Rákosszentmihály: Ferenc József-tér Ajánlja mindenkor friss és elsőrendü áruit. — Pompás házikenyér, péksütemények.

Ön kedvező részletfizetési feltételek mellett vásárolhat vagy rendelhet

átmeneti és tavaszikabátokat

férfi, flu és leánykák részére, tiszta gyapjuszövetből a legjobb kivitelben, az országszerte ismert és ujból megnyilt (a volt Kossuth Lajos-utcai)

Wolf ruhaáruházában

most IV., Gerlóczy-utca 1. szám.

Külön mértékszerinti szabóság. Külön gyermekruha osztály. TELEFON: 124—59.

RÁKOSSZENTMIHÁLY SPORTJA.

Rovatvezető: Dr. Kubinyecz Lajos.

RAFC hirei.

Labdarugás. Folyó hó 15-én a RAFC a Rákosszentmihályi Vándorok ellen játszott. Az eredmény a Vándorok javára 4:3 volt. A mérkőzést Wegenast szöv. biró vezette nagy erélyel, amire igazán szükség is volt. Ugy látszik, hogy a Vándorok egynéhány tagja nem tudja megszokni a szép és fair játékot.

Tennisz. URAK—RAFC klubközi tenniszversenyén az URAK gárdája fényes győzelmet aratott a RAFC csapata felett. A RAFC játékosai valamennyien — Szabó Gézát kivéve, aki az eddig látott játékánál is gyönyörübb játékot produkált — mind formáján alul játszott és igy a vereségét megérdemelte. Az elszenvedett vereségért azonban fényesen kárpótolta ugy a játékosokat, mint a kisérő vendégsereget az URAK igazán fényes, magyaros vendéglátása. Az a ritka kedvesség, amit a RAFC az URAK hölgyei és urai részéről tapasztalt, minden eddigit messze felülmult. — A MÁG—RAFC klubközi tenniszverseny f. hó 22-én a RAFC tenniszpályáján lesz. Ezen a versenyen igen érdekes küzdelmek várhatók, mert a szakosztály intézőbizottsága jelöli ki a versenyzőket.

Rákosszentmihály tenniszbajnoksága. A RAFC ez idén is, ugy, mint tavaly, kiirja a rákosszentmihályi bajnokságot, a következő számokkal: férfi egyes, női egyes, férfi páros, vegyes páros, női páros mérkőzés. A bajnokságban résztvehetnek a RAFC és RTK tagjain kivül a Rákosszentmihályon állandó lakással rendelkező játékosok, függetlenül attól, hogy tagjai-e valamely klubnak, vagy sem. Nevezés-zárlat: 1926. aug. 26 este 8 óra. Nevezés dija személyenként és számonként 30.000 K. A nevezéseket a zárlatig, azaz 26-áig irásban és a nevező díjjal együtt a Szent István-u. 1. sz. alatti klubhelyiségben, Pender K. Farkas szakosztályi elnök cimére kell leadni, mert az elkésett, vagy tét nélkül érkező nevezéseket nem veszik figyelembe. A nevezések felől a RAFC tenniszszakosztályának intézőbizottsága dönt. Dijazás: Elsőnek tiszteletdij és bajnoki érem, szalaggal; másodiknak nagy ezüstözött, harmadiknak nagy bronzérem. A dijak kiadása: 3 induló esetén az első, 5 induló esetén a második és 7 induló esetén a harmadik dijat is kiadják A bajnokságok védői nem kötelesek a versenyt végigjátszani, de a győztessel kötelesek megmérkőzni. Ez esetben nevezésdijat nem tartoznak fizetni, de meg nem jelenésük, vagy ki nem állásuk és vereségük esetében helyezettlennek minősitik őket. Ha azonban a versenyt végigjátszák, helyezésüket az elért eredmény szerint fogják osztályozni, ez esetben azonban neveződijat tartoznak fizetni. A szakosztály nevében Pender s. k., elnök, Petrass s. k., intéző. Látta: Szabó s. k., sportigazgató.

Torna. A RAFC tornászhölgyei és tornászai a közel jövőben rendezendő tornaünnepélyre szorgalmasan készülődnek, Szabó sportigazgató vezetése alatt. A távolmaradozó tornászokat ez uton is kérik a tornaórák látogatására, hogy az ünnepély sikerét előre is biztositsák.

RTK hirei.

Kerületközi atlétikai verseny. Mint már jelentettük, a Rákosszentmihályi Testedzők Köre Szent István napján, augusztus 20-án d. u. 3 órakor a Csömöri-uti sporttelepén kerületi atlétikai versenyt rendez Krenedits Sándor főjegyző vándordijáért. A versenyen részt vesznek a budapestkörnyéki egyesületek legjobb atlétái. Programm: 1. Atlétika. 2. Disztorna: bemutatják a Vivó és Atlétikai Klub és a RTK csapatai. 3. Futballmérkőzés a RAC és RTK csapatai között. 4. Kerékpáros verseny: rendezi az RKK. 5. A Rákosszentmihályi Önálló Iparosok és Kereskedők dalkara énekelőadása.

Futball. RTK I.—Corvin I. 5:0 (3:0). SASC pálya. Az RTK 6 tartalékkal állt ki erre a mérkőzésre, ugyhogy mindenki a Corvin nagy gólarányu győzelmére számitott, az RTK játékosai azonban ez alkalommal valóban végig nagyszerü lelkesedéssel, észszerü összjátékkal együttmüködő csapatot alkottak és igy arattak szenzációs győzelmet a meglepően rosszul játszó Corvin ellen. A Corvin már az első percekben öngólt vétett, az első félidőben még Horváth Misi és Szeidler lőnek gólt. A második félidőben az RTK még két szép gólt ér el Horváth, majd az ifjusági Kiss Lajos révén. — RTK II.—Corvin II. 1:0, a gólt Derer rugta. — Az RTK és a RAFC a budapesti bajnokságban. Most már bizonyosnak tekinthető az az örvendetes hir, hogy az RTK és a RAFC futballcsapatai ismét a pesti bajnokságban szerepelhetnek. Az amatőr III. osztályba kerültek, ami nagy mértékben fogja Rákosszentmihály futballsportja iránt sportközönségünk érdeklődését fokozni. Az örvendetes eredmény az RTK részéről főként Klier József és Wegenászt József érdeme, akik valóban minden követ megmozgattak érdekében. — Lippe Ödön gyógyszerész teljes mentőfelszerelést adományozott az RTK sporttelepének.

Szép üzlethelyiség, irodával és raktárral a község legforgalmasabb pontján épülő üzlethazban **kiadó.** Bővebbet: Molnár Gyula, Phöbus-iroda, Rákosi-ut.

Védelem a katonai büntetőperben. Irta: dr. Lévai Rudolf budapesti ügyvéd. Átnézte: dr. Takáts Guidó előadó biró. 1. A védő teendői a vádemelésig. 2. A vádemeléstől a főtárgyalásig. 3. A védőbeszéd. 4. A büntetés felfüggesztése. 5. Kegyelem. 6. Ujrafelvétel. — Kapható minden könyvkereskedésben vagy Budapest VII., Király-utca 105. II. emelet 1.

R. K. T. és Ált. Tejcsarnok r. t. Rákosszentmihály 86. sz. fiókja József-utca 31. Teljes tej, pasztörizált tej, habtejszin, tejföl, gyermek tej, joghurt, I-a teavaj, gyógytejek házhoz szállitva. Kereskedőknek viszont eladásra nagyban szállitunk.

Tégla, tetőcserép, mész, cement valamint mindennemü épitő- és tüzelőanyag a legelőnyösebb feltételek mellett Hofmann és Flax cégnél Mária-u. 33. vásárolhatók.

Pintér Gyula mészáros és hentes. József-utca 41. szám és Piactér.

RAFALOVSZKY ÁGOSTON Piactér, Elsőrangu cigányzene. Megrendelésre meleg ételek.

Heich Ignác uri- és hölgy-fodrász. Rákosi-ut 53. Ondolálás, buby és baby hajvágás.

Ent Jenő vas- festék és füszer-üzlet, háztartási cikkek. Rákosi-ut és József-utca sarok.

Mészáros József. MOS, FEST TISZTIT **Rákosi-ut 47. sz.**

Saját készitményü virsli, párisi, krakói, vadászkolbász és egyéb finom felvágottak állandóan kaphatók: Farkas István Sashalom
Ujtelep: gr. Batthyány Ilona-utca 3.
Vendéglősöknek és viszontelárusitóknak árengedménnyel házhoz szállitjuk a rendeléseket.

Kincsák Dezső szobafestő és mázoló Elvállalom lakások, épületek festését és mázolását, valamint diszesebb kivitelü termek, kávéházak, mozik stb. ugyszintén mindennemü butorok mázolását és fényezését. **Tisztviselőknek és háztulajdonosoknak 3 havi részletfizetésre is dolgozom.**
Lakás: **Sashalom Szent István-utca 3. szám.**

Oláh József Rákosszentmihály (Ehmann-telep) Bercsényi-u. 10. Telefon 7. BUDAPEST VII. Tábornok-utca 8 Telefon: József 93—59.
bádogos és szerelő Elvállal minden e szakmába vágó munkákat, ugymint: központi fütést, szellőztetést, légszesz vizvezetek, fürdőszoba, angol clozet, szivó, nyomó, kézi- és motor-hajtási szivattyukat csatorázások és mindennemü épület diszmü bádogos munkálatokat Javitások jutányosan eszközölt etnek

HIVATALOS KÖZLEMÉNYEK.

Hirdetmény.

Felhivom a község adózóit, hogy f. é. III. negyedi adótartozásaikat 8 napon belül egyenlitsék ki, mert ellenkező esetben a zálogoló végrehajtást vagyok kénytelen toganatositani.

Rákosszentmihály, 1926. augusztus hó 18.

Rónay s. k., jegyző.

Állandó butorkiállitás ooo **Grosshändler J.**
Budapest, IV. Semmelweis-utca 17.
A legszebb készletek legfinomabb háló-, ebédlő-, uri- és szalon-berendezésekben.

Egyenruhák a nemzeti hadsereg, pénzügyőrség, vasuti- posta- és erdészeti tisztek és altisztek, valamint bármilyen egyenruhátviselő testületek részére, továbbá sapkák, kardok, kardkötők, kardbojtok, derékszijjak, vállszijjak, nyakravalók, keztyük, bőrgamásnik, csavargamásnik, rendjelek, csillagok, zsinórok, paszományok, lovaglópálczák és mindenféle felszerelési czikkek legjobb minőségben beszerezhetők
TILLER MÓR ÉS TÁRSA CÉGNÉL
Budapest, IV., Veres Pálné-utcza 10.

CZIRING ÁRMIN és FIAI
szőrme-, szücsáru-raktára és megóvó intézete.
Budapest, Deák Ferencz-utcza 19. szám.
TELEFON 281.

Telefon 102—11. Telefon 102—12
NAGY IMRE virágnagykereskedő
Budapest, IV., Fővám-tér 5.
(a központi vásárcsarnok átellenében.)
A Czigány János czégnek évek óta kizárólagos tulajdonosa
Modern kertészeti telepem: **II., Pasaréti-ut 64.**

Schmideg szőrmehaz
BUDAPEST IV., PÁRISI-UTCZA 6. SZÁM.
Szőrmekülönlegességek, kabátok dus választékban. Megóvásra vállal mindennemü szőrméket.
Átalakitások, javitások jutányosan.

Gummi haskötők, gummi harisnyák, gummi sérvkötők, mülábak, egyenestartók, suspensorok, irrigatorok, hygienikus gummiáruk, Betegápolási czikkek legnagyobb választékban kaphatók: **Weszely István és Tsa utóda** cégtulajdonos:
Nagy Károly Frigyes
Budapest, IV. Apponyi-tér 1.

Zwieback Lajos és Testvére
Budapest, IV. Váczi-utcza 14. szám.
Dus választék elegáns kész kosztümök, ruhák, köpenyek, bluzok és pongyolákban. Saját műhelyeiben méret utáni rendelések elsőrangu munkaerők által legfinomabb kivitelben a legkényesebb igényeknek megfelelően készülnek. Vidéki megrendelések pontosan eszközöltetnek.

A valódi **Hollandi Három Király Tea**
a legjobb vértisztitó szer.
Óvakodjunk utánzatoktól; az eredeti készitmény kapható:
Neruda Nándor-nál **Budapest, IV. kerület, Kossuth Lajos-utcza 10.**
Valódi amerikai White fogkrém.

Papek József
utóda **MELEG GÁBOR**
böröndös és finom bőrárugyártó
Budapest, VIII. Rákóczi-ut 11.
Kizárólag jobb minőségü áruk.

NŐI GYÁSZRUHA KÉSZITŐ VÁLLALAT
Horváth és Halász
Budapest, Váczi-utcza 26. Párisi-utcza sarok.
Fekete kelmék, kész női ruhák, felöltők, keztyük, gyászkülönlegességek stb. dus raktára. Gyászruhák kivánatra 4 óra alatt készittetnek. Telefon 861.

RÁCZ DÁNIEL
Női felöltők, angol kosztümök és alkalmi toilettek, blousok, pongyolák áruháza és műtermei
Sürgönyczim: „Roberácz“ *BUDAPEST,*
Telefon: 167-02. *IV., Kigyó-utca 2. sz.*

Fratelli Deisinger cégnél Budapest, Ferenciek-tere 1. (Királyi bérpalota)
Kávé * Tea * Rum.

Sneidig EGYENRUHÁKAT
olcsón és jó minőségben szállitanak
BLUM és TESTVÉRE egyenruha szállitók
Budapest, IV. Váczi-utcza 31—33. Piarista-épület.

Grünvald és Váhl
saját készitményü menyasszonyi kelengyék fehérnemüek és vászonáruk raktára. Különlegességek: Blousok és pongyolákban
BUDAPEST, IV. VÁCZI-UTCZA 26. Telefon 98

Aranyvirág kitünő jó levélpapir discrét boritékkal. Kapható: SZÉNÁSY BÉLA papiráruházában Budapest, Ferenczlek-tere 9.

ZSUFFA ISTVÁN ÉS TÁRSAI
angol gyapjuszövetek kereskedése
BUDAPEST, IV., Váczi-utcza 25. Piarista-utcza sarok.
Állandó nagy raktár elsőrendü angol-, skót- és irland szövetekben valamint selyem- és egyéb bélésárukban

Budapest szenzácziójat képezik
ELSNER OSZKÁR áruházai
főüzlet IV. Párizsi-utcza 3. sz. Koronaherczeg-utcza sarok.
Nagy választék szalagokban, csipkékben, jabots echarpe, shawlokban és mindennemü divatcikkekben.

NÁDAS női kézi munka és rajzmüterme
Budapest IV., Petőfi Sándor-utcza 11. sz.

DIJTALAN SZEMORVOSI VIZSGÁLAT d. e. 1/2 12-1-ig, d. u. 4-6-ig.
„**REFRACTIO**“ speciális látszerészeti intézet Budapest, IV. Szervita-tér 6.

LAUFFER TIVADAR-féle BELVÁROSI
kölcsönkönyvtár
Budapest IV. ker., Váczi-utcza 19. szám.
Magyar — német — franczia — angol müvek.

KERTÉSZ TÓDOR

Budapest IV., Kristóf-tér.

Football, athletika, lawntennis sport összes kellékei nagy választékban. Tenis raket javitást és ujra hurozást gyorsan elkészit

Holzer divatháza

Bpest, IV. Kossuth-Lajosu. 9.

Külön női fehérnemü osztály

Vászon és damasztáruk, házilag készitett fehérnemüek, a legszolidubb kivitelben - a legolcsóbban - a rég bevált

VILCSEK VILMOS

kelengyeházban.

Budapest, IV. Kecskeméti-utcza 9.

A Münchengrätzi czipőgyár r. t,

BUDAPEST, IV., KOSSUTH LAJOS-UTCZA 15. szám.

nyári ujdonságok nagy választékban.

SUGÁR VILMOS

Budapest, IV. Deák Ferenc-utca 23.

(Deák-tér sarok)

Megérkeztek a nyári ujdonságok férfi és női szövetek selyem, bársony és flanellekben **dus választék.**

LIPCSEI VILMOS

RUHA, PONGYOLA és BLUZ KÜLÖNLEGESSÉGEK ÁRUHÁZA

BUDAPEST, IV. KER. KIGYÓ-TÉR 4. SZÁM

Telefon József 55—85.

STEPANEK ANTAL

orvosi műszer-, kötszer- és orthopädiai gépek gyára. Budapest, Szentkirályi-utcza 49.

Készíti az összes orvosi műszereket és betegápolási cikkeket. Mint: műlábakat, támgépeket, sérvkötőket, haskötőket és görcsér elleni harisnyákat.

Szemere Gáspár szalag, csipke, himzés, zsinór, paszomány, gyöngy, gomb, tü, fonal, csat, övek, csipkeszövetek, fémkelmék, ruhaselymek stb. kereskedése. Állandó raktár divatujdonságokban. TELEFON 118—11. **IV. Deák Ferenc-utca 13.**

Hölgyeket nem, de férfiakat és fiukat tetőtől-talpig kifogástalan eleganciával **öltöztet**

a Platschek Áruház

Budapest, IV., Károly-körut 28.

Elsőrendü minőségek. Szigoruan szabott árak. Kérjen árjegyzéket!

Radó József

bluz, ruha, pongyola női divatháza

Budapest, Ferenciek-tere 1. (Kir bérpalota)

JESCO a cipőipar csodája! Utólérhetetlen forma, elegánczia és tartósság tekintetében. Fél és magas czipők.

Főraktár: DEUTSCH ANTAL

Budapest, IV., Kecskeméti-u. 19.

SALZER J. PAPIRÁRUGYÁR TELEFON: József 101—30.

készit legfinomabb pouder-dobozokat és parfüm casettáka csak a legfinomabb kivitelben. Külön osztály cukrász papir kellékek gyártására. (Gyártelep: VI., Lehel-utca 9.)

Városi iroda: **IV. Ferencz József-rakpart 15.**

NOEMI **SHAMPOON** a legjobb fej- és hajmosópor KISS LÁSZLÓ drogeria IV. Veres Pálné-utcza 10

RADÓ ALADÁR

bluz- és pongyola divatáruháza

Budapest, IV., Kristóf-tér 6. szám.

LÁSZLÓ és FEKETE

NŐI- ÉS FÉRFI DIVATKELMÉK ÁRUHÁZA

Budapest, IV., Koronaherczeg-u. 14-16.

Régi magyar és osztrák

BÉLYEGEKET és GYÜJTEMÉNYEKET

lehetőleg eredeti boritékon

MAGAS ÁRON VESZ:

Neuberger S. bélyegkereskedő, Budapest IV. Károly-körut 6. szám.

VARGA SÁNDOR

fűszer és csemege kereskedő

Budapest, VII., Baross-tér 20. (A szobor előtt.)

Ajánlja mindig kitünően felszerelt üzletét, mint szolid bevásárlási forrást. Elsőrendü csemegék, sajtok és gyümölcsök.

BETEGÁPOLÁS. Az összes gyógykezelési eszközök, u. m. sérvkötők, haskötők, gummi görcsér-harisnyák, egyenestartók, testegyenészeti gépek, műlábak, műkarok, kötszerek, teljes gyermekágyas felszerelések, masszáló- és villamosgépek a legmegbizhatóbb minőségben csakis

Fischer Péter és Társa részv.-társ. czégnél

most IV. ker., Kálvin-tér 3. szám

szerezhetők be. — Most megjelent legujabb képes árjegyzéket kivánatra bérmentve titoktartás mellett azonnal küldjük.

Telefon József 19—24. Alapittatott 18 0

Stern József r.-t. alapitva 1860.

Budapest, Kálvin-tér 1.

Divatkelmék, mosóáruk, selymek, sifonok, vásznak, férfi- és női-fehérnemüek, kötöttáruk és kész nőiruhák legelőnyösebb beszerző forrása.

Neuwald Illés utódai könyvnyomda Bpest, VIII., Üllői-ut 48. Kiadótulajdonos: Balassovich Zoltánné.

XXVI. évfolyam. Rákosszentmihály, 1926. vasárnap, augusztus 29. 35. szám.

RÁKOS VIDÉKE

TÁRSADALMI, KÖZIGAZGATÁSI ÉS KÖZGAZDASÁGI HETILAP.
RÁKOSSZENTMIHÁLY NAGYKÖZSÉG ÉS SZÁMOS EGYESÜLET HIVATALOS LAPJA.

Szerkesztőség és kiadóhivatal: Rákosszentmihály, Szentkorona-utca 37.

Megjelenik minden vasárnap.

Felelős szerkesztő: BALÁZSOVICH ZOLTÁN.

Előfizetési ár: Egész évre 120000. K
Fél évre: . . 60000. „
Negyed évre: 30000. „
Egyes szám ára 3000 korona
Hirdetéseket felvesz a kiadóhivatal.

Tüzoltóink dicsősége,

A legnagyobb dicsőség érte önkéntes tüzoltóinkat, a legszebb diadal Rákosszentmihályt a Szent István-napi országos tüzoltó-versenyen Sopron városában. Az első dijat hozták haza fiaink, akik, ime, következetesen haladnak utjukon. Járási, vármegyei dijak, országos győzelem babérjával tértek meg és nem csak azt a megnyugvást szerezték ujra meg ujra nekünk, hogy a házunk táját talpig derék és tündöklően hozzáértő férfiak védelmezik, hanem országos hirét növelték községünknek és hazafias lelkesedésben és elszánt kötelességtudásban is a nemzet méltó fiainak bizonyultak.

Mindnyájunk hálája, forró köszönete, könnyes elismerése a tiétek, drága, kedves fiaink! Köszönjük az elszántságotokat, köszönjük a verejtéketeket, köszöntjük a tehetségeteket és dicsérjük az önfeláldozásotokat és szorgalmatokat. Büszkék vagyunk rátok és szeretni és becsülni fogunk mindhalálig. Ennek a bolondos, csudálatosan tehetséges és rejtelmesen érdekes Szentmihálynak vagytok vérbeli fiai, nemes munkák méltó folytatói, kik még tul is tesztek azokon, akiktől ezt a szellemet tanultátok és örököltétek. Isten áldjon meg benneteket, mind a két kezével!

Nekünk meg, tiszteletreméltó polgártársaink, most már egy kissé bele kellene tekinteni a saját lelkiismeretünkbe is. Vajjon hány ugynevezett pártoló tagja akad közöttünk ennek a testületnek, amely annyi örömet és dicsőséget hozott nekünk? Nem merem elszámlálni, mert a tiz ujjamon elfér. Pártoló tag, tudniillik, az, aki semmit sem tesz, csak néhány rongyos koronával segiti a tüzoltók testületét. Hát ebből a névsorból szégyen nélkül nem hiányozhatik most már senki sem. Sőt arról se essék szó, hogy a soproni kirándulás költségeinek egyrészét adósságból: kölcsönből fedezték. Szó nélkül adjuk össze szép csendben a hiányzó összeget, az önkéntes tüzoltóságunk, szemünk fénye pedig többé ne küzködjék hitvány anyagi gondokkal, amelyek szárnya rebbentését bénitják és lelkesedését lohasztják minden nagycélu törekvésnek.

Most pedig hallgassátok meg felebarátaim a száraz és rövidrefogott tudósitást, amely az országos hirü soproni eseményről hiven és pontosan beszámol:

Hosszu és fáradságos előkészitő munka után f hó 19-én délben gyülekeztek a Sopronba induló tüzoltók a községháza udvarán, ahol Kecskeméthy Vince testületi elnök, Krenedits Sándor főjegyző tb. parancsnok és Klier Antal alparancsnok intéztek buzditó szavakat az utrakelőkhöz, küzdelmükre Isten áldását kérve. A polgári ruhába öltözött szakasz, névszerint Herein Imre parancsnok, Krenedits Gyula alparancsnok, Kertessy Ignác őrmester, Csattogányi István, Gávay Béla és Orbán Antal őrparancsnokok, Csattogányi Endre, Kertessy Aladár, Szanyi Ernő és Vadászy László rajvezetők, a Hiszekegy elimádkozása után a templomba vonultak, ahol nagy vállalkozásukra Isten áldását kérték ki és csak azután indultak el a nagy utra. A keleti pályaudvaron Krenedits Gyula alparancsnok közbenjárására külön szakaszt kaptak és nagyon kényelmesen tették meg az utat Sopronig. Sopronban már megérkezésük alkalmával a legmelegebb, igazán magyaros vendégszeretetre találtak. A rendezőbizottság jóvoltából a lehető legjobb helyre szállásolták el őket, pedig ez nem volt könnyü dolog, mert az öt napos ünnepélyen és azzal kapcsolatos versenyen nem kevesebb mint 156 tüzoltótestület képviseltette magát. A pályaudvaron működő rendezőbizottság kis cserkészeket osztott be tüzoltóinkhoz, akiknek vezetése alatt autóbuszon tették meg az utat a zászlókkal és minden ablakban „Isten hozott" felirásu, nemzeti szinü fali hirdetményekkel feldiszitett igazán szép és kellemes város utcáin szállásukra, ahonnan a Pannonia szálloda fehértermében rendezett ismerkedő estélyre vonultak, ahol a lehető legkedvesebb fogadtatásra találtak. 20-án reggel 6 órakor zenés ébresztő volt a város utcáin, 8 órakor tábori mise, majd a tüzoltószer kiállitás megnyitása az erdészeti és bányászati főiskola udvarán. Fél 11 órakor 60 éves jubileumát ünneplő Soproni Tüzoltó Egyesület diszgyakorlata, majd az összes tüzoltók diszmenete. 11 órakor a soproni testület diszközgyülése következett. D. u. 3 órakor az Erzsébet parkban volt népünnepély. Este 9 órakor a Vasutas Sporttelepen nagy tüzijáték. 21-én, a versenynapján már 6 órakor talpon volt az egész város és már 8 órakor vonultak fel a szakaszok a verseny szinhelyére a főiskola udvarára. 9 órakor volt a sorsolás, ahol tüzoltóink a 11. helyre kerültek. A versenyző szakaszokat ezután a főiskola pincéjébe zárták be, s addig ott kellett maradniok, amig sorra nem kerültek. 11 órakor következett szakaszunk bemutatkozása, akik már fellépésükkel és Herein parancsnok pattogó vezényletével meghóditották Sopron város közönségét és bajtársaikat. A hibátlanul végzett iskolagyakorlat után óriási tapsvihar és éljenzés tört ki a nézőközönség között, amit maga a versenyzsüri elnöke kezdett meg. Délután 3 órakor következett a taktikai támadás, igazán nehéz terepen. A kapott feladatot Herein parancsnok még meg sem oldotta, máris dicséretet kapott a zsüri elnökétől. Amit aztán a fiuk véghez vittek, azt igazán öröm volt nézni, ugy hogy vidéki bajtársaik gummiembereknek nevezték el őket.

A feladat az volt, hogy egy rézsutos kőfalon tul égő boglyát oltsanak és a szomszédos boglyát és mögötte lévő istállót védjék. Pillanatok alatt a kőfalhoz támasztott ingatag létrán fent termettek a fiuk a falon. Lefelé nem is használták a létrát, csak csusztak a falon lefelé. Valaki azt mondta, hogy olyan volt a támadás képe, mint amikor a vérbeli foxifalkát nekieresztik valaminek. A vezényszó még alig hangzott el, máris a sulyos, vizes ponyvával egyik kezében, másikban tömlővel, ott dolgozott a háztetőn Csattogányi Bandi és valamennyi társa, egyik a másikán téve tul gyorsaságban és ügyességben.

Verseny után tüzpróbák bemutatása következett, ami igazán szép és látványos volt. 22-én reggel 9 órakor a soproniak iskolagyakorlatát tartották, majd 11 órakor az Országos Tüzoltószövetség XXI. nagygyülését a városháza gyönyörü tanácstermében. A nagygyülést Széchenyi Viktor gróf elnök nyitotta meg, fájdalmának adva kifejezést, hogy nem láthatta a köz-

Lapunk mai száma 8 oldal.

gyülésen Kolozsvár, Arad, Nagyvárad, Temesvár, Kassa és a többi elrabolt városunk képviselőjét. Az elnök megnyitó szavai után a miniszteriumok képviselőinek felszólalása következett. Majd ezek után a tárgysorozat tárgyalása. A nagygyülés befejezéseként következett a verseny eredményének kihirdetése és a dijak kiosztása. A községek versenyében első Rákosszentmihály, 2 Kiszombor, 3 Kiskundorozsma, 4. Fertőrákos. A városok első díját a szolnoki máv. tüzoltóság nyerte el.

A verseny első díját, a Sopron vármegye adományozta gyönyörü ezüst serleget Krenedits alparancsnok néhány keresetlen szóval vette át. E pár szavával mégis könnyeket csalt Széchényi Viktor gróf elnök szemeibe s olyan hatást ért el, hogy Sopron vármegye alispánja, a halkan neki elmondott rövid beszéddel üdvözölte testületünket és a legszivélyesebb üdvözletét küldte Rákosszentmihály község közönségének.

Krenedits Gyula azt mondta, hogy ezzel a díjjal tüzoltóink nem érik be. Az első díjat akkor akarják kivivni, ha Nagymagyarország lesz a díj. A válasz az volt, hogy Sopron mindig ott lesz a lelkes és hü Rákosszentmihály mellett, mire Krenedits Gyula megjegyezte, hogy csak Rákosszentmihály lehet Sopron mellett, amely már a katasztrófa óta példát mutatott a hazafiságból.

Ezt követte azután Sopron város polgármesterének üdvözlete és szerencsekivánata, aki Rákosszentmihály község közönségének üdvözletét küldte. Mire ez befejeződött már háromnegyed 1 óra volt, a vonat pedig 2 órakor indult és még be sem csomagoltak fiaink. A fiuk azonban megmutatták azt, hogy méltók a gummiember elnevezésre, pár pillanat alatt már utban voltak a pályaudvar felé, ahol Kószo István államtitkár, Kerékgyártó György dr. min oszt. tanácsos, Sopronvármegye alispánja, Sopronvármegye tüzrendészeti felügyelője üdvözölte ismételten a dicsőséges szakaszt, de ezeket már méltóképen meg sem köszönhették fiaink mert már a vonat indult.

A verseny napjára felutazott még Sopronba Klier Antal alparancsnok, hogy jelenlétével buzditsa és elősegitse a fiuk sikerét.

Elkisérte még a nagy utra fiainkat Solnay Kornél dr. árvaszéki elnök h. és felesége, Krenedits alparancsnok felesége és járásunk aranyos tüzfelügyelője Zankó Antal. Hogy mit jelentett az ő jelenlétük a versenyen, azt csak a jelenlevők tudják és azzal kivántak kifejezést adni köszönetüknek, hogy a drága Kornél bácsit „Édes apjuk"-nak nevezték el, aki a fuk sikerét látva, örömkönnyeket hullatott. A két hölgy pedig majdnem belebetegedett a drukkolásba. Zankó Antal tüzfelügyelőnk még haza is elkisérte a fiukat, ahol tanuja volt annak a felejthetetlen fogadtatásnak, amiben részesültek.

Rákosszentmihályon az este félkilenckor érkező villamost vagy ötszáz főnyi lampionos tömeg fogadta kitörő lelkesedéssel. Kecskeméthy Vince biró, mint a testület elnöke, meleg szavakkal üdvözölte a község határában a diadalmas csapatot. Krenedits Sándor főjegyző, tb. főparancsnok a község nevében mondott hazafias lelkesedéstől izzó, magával ragadó beszédet, végül igen szép, lendületes szavakkal üdvözölte a testületet Béky Béla a RAFC nevében. Jelenvolt az ipartestület képviselete. A Kredó dalkara igen szépen énekelt, majd Alexy Rezső káplán kinyittatta és kivilágittatta a templomot és te Deumot tartott. A templomból a Kaszinóba vonultak és ott záróóráig tartó nagy áldomás következett, amelyben ki nem fogytak a beszédekből és boldog örömmel hallgatták a részleteket.

A dij literes ürtartalmu, gyönyörü ezüstserleg, melyet Sopron vármegye cimere ékesit.

»Sopron vármegye dija. Országos tüzoltónap. 1926. aug. 21.« felirat olvasható rajta. Diszes bársony tokban van az értékes tiszteletdij, melyet a Kerner Emil rákosiuti kirakatában helyeztek közszemlére.

Fleiszig Sándor szobafestő és mázoló
Elvállal ugy Budapesten, mint környékén szobafestő és mázoló munkát legjutányosabb áron. Alapitva 1900.
Rákosszentmihály Remény-utca 20. szám.

Pénzt azonnal folyósittat: házakra, villákra előnyös feltétel mellett.
BREUER MIKSA BUDAPEST
VII., Aggteleki-u. 2. Telefon J. 9-63.
Megbeszéléshez telekkönyv szükséges.

Angol és francia női szabászatra tanit, a legfinomabb munkákat jutányos áron készíti tanulólányokat felvesz **Schöntag Lujza** Rákosszentmihály Regele Janos-u. 7.
Értekezés magyar és német nyelven.

Vas és rézbutor, kerti butorok, szalag-sodronyágybetétek legjobbak és féregmentesek. Laposra hajtható szőnyeg- és sodronyos vaságyakat olcsón szállit **Prohászka-gyár**
VI., Gróf Zichy Jenő-utca 46. szám Fiók Üllői-ut 9. sz.

Jelzálogkölcsönöket 1 évi időtartamra lakóházakra ad becsértek 25 százaléka erejéig, előnyös feltételek mellett közvetit a Rákosszentmihályi takarékpénztár r. t. Kellékek: telekkönyvi kivonat, tüzbiztositási kötvény és folyó évi dijnyugta.

Bokaszorító KELETIJ. orvosi műszer és testegyenesitő gépek gyára
harisnya
Budapest, IV. Petőfi Sándor-utca 17.

Női felöltők, estélyi és utcai ruhák
meglepő olcsó árakon
REICH HENRIK czégnél
Budapest, IV., Egyetem-u 9.

Tetőtől talpig ruház az ujból megnyilt
TULIPÁN gyermekotthon áruház
Raktáron vannak az összes **gyermekruházati cikkek** (csecsemőtől 18 éves korig) **igen jutányos árakban. Izlésben minőségben, megbizhatóságban** **DARVAS** cég a régi!
UJ HELYISÉGE:
IV. ker., Apponyi-tér 5. szám.
Belvárosi Takarékpénztár épület.

PÉNZKÖLCSÖNT
kizárólag pestkörnyéki házra, villára, épitkezésre szolid feltétel mellett **100 millióig** azonnal folyósitunk.
OBJEKTUM részvénytársaság
VII. Erzsébet-körut 27. I. 1/a.
Telefon: József 121—93 és 142—79.



Földváry Imre
férfidivat fehérnemü és kalapraktárai
ugyanott
Feisthammel és Földváry
angol férfiszabósága
Budapest, Kossuth Lajos-u. 18. és Rákóczi-ut 7.
Köztisztviselők a napiárból 10% kedvezményben részesülnek

Saját készitményü virsli, párisi, krakói, vadászkolbász és egyéb finom felvágottak állandóan kaphatók: **Farkas István Sashalom**
Ujtelep: gr. Batthyány Ilona-utca 3.
Vendéglősöknek és viszontelárusitóknak árengedménnyel házhoz szállitjuk a rendeléseket.

HIREK.

Öt éves jubileum. Pichler István plebános öt év óta működik községünkben, hol megerősitette a hitéletet, a katholikus társadalmat vallásos egyesületekbe tömöritette és igen sok szép nemes célt juttatott diadalra komoly, kitartó munkájával, vallásos buzgalmával. Ennek a szép emlékekkel és munkával gazdag öt esztendőnek megemlékezéséül gyült egybe plebánosunk nevenapján, Szent Istvánkor, a katholikusság a polgári fiuiskolában. A gyermeksereg kedves üdvözlő éneke után két kisfiu: Széky Feren, a Szivgárda és Kertessy Géza, az Eucharisztikus Gyermekszövetség tagja, emtékeztek meg versben az öt esztendő áldásos munkásságáról. A leánykongregáció részéről Radomszky Mária, a fiukongregáció részéről Szénás László mondottak igen szép üdvözlő beszédet. A Jézus Szive Társulat nevében Krenedits Sándorné tartott megható üdvözlést, melynek során átadta a Társulat gyönyörü ajándékát, a négy kötetből álló breviáriumot. A Credó egyesület képviseletében dr. Ámon Imre emlékezett meg a község katholikusainak lelkiatyjáról. Az üdvözlő beszédek után Pichler plebános köszönte meg az egyesületek ragaszkodását a pap, a lelki előljáró iránt. Minden cselekedetében csak kötelességét teljesiti egyháza érdekében. Személye csak eszköz magasabb célok szolgálatában, azért, amit eddig tett, az csak kötelessége volt, munkásságáért nem neki, hanem Isten kegyelmének kell köszönetet mondani. A szép ünnepség a Nagyasszonyunk éneklésével ért véget. Az ifjuságí kongregációk ezenkivül, mint eddig minden esztendőben, plebánosunk nevenapján, ugy ezidén is, vasárnap délután kedves, ünnepélyes szinielőadással fejezték ki szeretetüket lelkipásztoruk iránt. Ezidén megható, szép négyielvonásos drámát, Peiller Vilmos „A két anya" c. művét adták elő a leánykongreganisták. A gyönyörü szinmüben, nehéz szerepekben kitünő tudással és lelkesedéssel igen szép játékot produkáltak a szereplők: Tichy Etuska, Siegl Maya, Holler Erzsébet, Szulák Gizi, Ewoldt Amanda, Németh Rózsi, Fazoli Beata, Pecerl Margit, Herceg Ica, Kindmayer Rózsi, Kasztner Irén, Király Bözsi, Daragó Erzsi, Grill Angéla, Németh Rózsi, Szanyi Manci, Korinthus Joli, Szalay Sári és Holler Manci. Az előadás szüneteiben Baka István szép üdvözlő beszédet tartott, Hóra Dezső és Kereki Gyula pedig szép szavalataikkal emelték a kedves szeretet-ünnepélyt.

Előadás az apácák javára. A községünkben müködő szervita nővérek nagyon szükölködnek anyagiakban. Hogy némileg segitsenek magukon, előadást rendeznek szeptember 8-án Kisasszony napján délután 4 órakor a Nagykaszinóban. A müsoron szerepelnek az apácák által nevelt gyermekek két egyfelvonásos kis jelenettel. A müsor koronája azonban a leánykongregáció közreműködése lesz. A leánykongregáció előadja Peiller Vilmos „A két anya" c. könnyekig megható csodaszép drámáját. Ha van cél, mely támogatásra méltó, ugy ez az előadás minden ember jóindulatát megérdemli. A derék apácák fel nem becsülhető értékü müködést fejtenek ki községünkben és ennek előmozditása minden jóakaratu embernek kötelessége.

Evang. gyászistentisztelet. Az evang. egyházközség vasárnap (29-én) a mohácsi vész 400 éves évfordulója alkalmából gyászistentiszteletet tart, melyre hiveit s minden érdeklődőt tisztelettel meghiv az elnökség. Az istentiszteletet d. e. 10 órakor a rákosszentmihályi központi elemi iskolában tartják.

Iskolaszéki ülés. A rákosszentmihályi községi polgári leányiskola iskolaszéke szerdán délután Krenedits Sándor főjegyző elnöklete alatt ülést tartott. Előadó Tiszainé Kökény Margit igazgató volt, a jegyzőkönyv irását Balázsovich Zoltán, hitelesitését pedig Szabó József és Schvarczl József vállalták. Örömmel vette tudomásul az iskolaszék, hogy a vallás- és közoktatásügyi miniszter az iskola tanári testületének és lakásbérének 75%-át államsegélyképen utalványozza, viszont őszinte sajnálkozást keltett, hogy a tornaterem épitésére kért segitséget fedezet hiányában nem adták meg. Az iskolaszék elfogadta Balázsovich Zoltán inditványát és kérelemmel fordulnak a miniszterhez, hogy az iskolai szünetet a főváros mintájára itt is hosszabbitsák meg. Az előzetes beirások eredménye igen sovány, mert most érzik a háborus apadást a polgári iskolákban. Feltünő, hogy sok helybeli növendéket felvettek budapesti polgári iskolákba, főként a Százados- és az Egressy-utiba. Ez ellenkezik a fővárosi tanács rendeletével és veszélyezteti iskoláink fentartását. Kérelemmel is fordulnak a tanácshoz, hogy az átvett növendékeket utalják vissza, A szülőket kérik, hogy gyermekeik tankönyveit előbb be ne szerezzék, mig az igazgatók velük nem közlik, hogy milyen uj könyvek és füzetek szükségesek.

Elemi iskolai beirások. A rákoszentmihályi elemi iskolában a pótlólagos beirásokat aug. 30., szept. 1. és 2. napjain tartják. Az oktatás szept. 4-én kezdődik, 5-én pedig ünnepélyes Veni Sanctet tartanak.



Hajvágógépet csakis legjobb szaküzletemben vehet jól, minden nálam vásárolt tárgyért teljes szavatosságot vállalok. Hajvágó 0-ás vagy 3-as 70000 K. Bubi fejhez 1/10 m/m 120000 K. Legjobb „Frickó" beretva 27—28-as 50000 K. 119-es Dreszmann beretva 100000 K. Bármilyen angol beretva 120000 K. Felsorolt tárgyak köszörülését a legrövidebb időn belül készitem el. **Dreszmann Károly**
ezüstkoszorus késes mester, Budapest, Erzsébet-körut 22.

A volt **Bizalom** kávéházat Rakosszentmihályon, Bizalom-u. 17. **Vendéglőnek** alakitottam át. — Minden időben kitünő magyar **konyha.** Sajátkezelésü **fajborok. Tekeasztal.** Szakszerü vezetés. Állandóan friss csapolásu **főv. sör.** — **Aradiak** találkozó helye. Szombat, vasárnap és ünnepnap 2 óráig nyitva. Szives pártfogást kér **Ziegelbauer József** vendéglős.

Női, férfi és gyermek cipők, harisnyák, textil, kötött-szövött áruk, női- és férfi gyermekruházati és piperecikkek eladása. **Részletfizetésre is készpénzárban. Tüzifa, szén és bor** a legolcsóbb napi áron kaphatók. **KERESKEDELMI R.-T.** (ezelőtt Takarékpénztár rt. Áruosztálya) **Rákosszentmihály, Bizalom-ucca 1. szám.**

Figyelem! Füszer, csemege és felvágottak. Nagy választék **friss** gyümölcsben, déligyümölcsök, halak és sajtokban. Törley pezsgők. „Hobe", Zwack és Braun likőrök. — **Borárak:** 1 liter uj fehér 9000, Gyöngyös Visontai Ó 12000, nemes kadar 12000, fehér asztali 13000, Móri ezerjó 14000, furmint 16000, Egri bikavér 16000, Tokaj hegyaljai „Ó" fehér Tállyai 18.000, Tokaji asszu és pecsenye borok az Országos Minta pince és Váci Püspöki borok a legolcsóbb napiárban eredeti Markneukircheni hegedü hurok és alkatrészek.
Dohánytőzsde.
KERNER EMIL kereskedőnél, Rákosszentmihály, Rákosi-ut 68. **Telefon 15. szám.**

Ha meg vagy elégedve szólj másnak is.
Ha nem vagy megelégedve — szólj nekem.

Kirschner József sütőmester
SASHALOM: THÖKÖLY-UT 21.
Árusitó hely: Rákosszentmihály: Ferenc József-tér
Ajánlja mindenkor friss és elsőrendü áruit. — Pompás házikenyér, péksütemények.

Ön kedvező részletfizetési feltételek mellett vásárolhat vagy rendelhet
átmeneti és tavaszikabátokat
férfi, fiu és leánykák részére, tiszta gyapjuszövetből a legjobb kivitelben, az országszerte ismert és ujból megnyilt (a volt Kossuth Lajos-utcai)
Wolf ruhaáruházában
most IV., Gerlóczy-utca 1. szám.
Külön mértékszerinti szabóság.
Külön gyermekruha osztály.
TELEFON: 124—59.

Hymen. Fekete Lajos, a Fuchs és Schlichter zománc árugyár budapesti képviselője, volt szentmihályi lakostársunk aug. hó. 19-én eljegyezte Kisgeresdi Talabér Ilonkát. Rákosszentmihályi jóbarátai ez uton kivánnak szerencsét a kötendő frigyhez.

Rákosfalvi bucsu. Szent István napján volt a rákosfalvi bucsu. A nagymisét és körmenetet két papos segédlettel Zádor József plébános tartotta. A délután folyamán a sátorok körül az utóbbi években szokásos barbár főzőkanál harc dühöngött, mig a rendőrség közbe nem lépett és erélyesen elkobozta a hadakozóktól a főzőkanalat. A rendőrségnek ezt a beavatkozását igen sokan helyeselték. A bucsun negyven sátor csábitotta a vidám közönséget.

Iskolagondnoksági ülés. A rákosszentmihályi állami elemi iskola gondnoksága, Pichler István plebános elnöklete alatt ülést tartott, amelynek jegyzőkönyvét Fekete Dezső és Balázsovich Zoltán hitelesitették. Hild László igazgató, előadó felolvasta a legutóbbi ülés jegyzőkönyvét, Balázsovich Zoltán inditványára egyhangulag elhatározták, hogy sürgős kérelmet intéznek a kultuszminiszterhez, hogy a főváros területére szept. 14-ikéig elrendelt szünetidő meghosszabbitást a főváros környékére, elsősorban pedig Rákosszentmihályra is terjessze ki, mert ugyanazok az okok amelyek azt Budapesten szükségessé tették, náluhk ugyanugy fennállanak. A mi községünk csak formailag különálló, egyébként azonban igazságos elbirálás szerint teljesen azonos a főváros külső kerületeivel és már elvből is szükséges, hogy ezt a körülményt minden alkalommal kidomboritsuk. Töröcsik Gyula igazgató javaslatára megkeresi a gondnokság a község előljáróságát, hogy a központi iskolában a nagytakaritást végeztesse el, mert ez a küszöbön álló épitkezés miatt mindeddig elmaradt s igy már ez a körülmény is gátolja az iskola megnyitását az eredetileg szeptember 3-ikára tervezett időben. Ha a tanitás ezen a napon mégis megkezdődnék, ugy a Veni sanctet szept. 5-én tartják templomunkban. A gondnokság két férfitanitót kért s e helyett egy nőt neveztek ki iskolánkhoz, amit általános elégedlenséggel fogad a gondnokság és ellene illetékes helyeken orvoslást kér. Elfogadták az iskola költségvetését, mely 8.684.500 korona bevételt mutat és ebből 4,872.000 korona hozzájárulás terheli a községet. A kisdedóvó költségvetésében 696.000 koronára rug a község hozzájárulása. Megelégedéssel vették tudomásul, hogy a község a II. sz. (Csömöri-uti) iskolát alaposan rendbehozatta. A termeket teljesen és szépen kimeszelték, a padlót és ablakokat kijavitották.

Szüreti mulatság. Szeptember 12-én a Crédó nagy szüreti mulatságot rendez a Balatonban. A mulatság iránt az egyesület kiváló rendező kara a legmesszebbmenő előkészületeket teszi, igy ez a szüreti mulatság valószinü, hogy minden eddigi hasonlót felülmul. A mulatság érdekében az egyesület legkiválóbbjai fejtenek ki tevékeny részt.

Utólagos beirások a polg. leányiskolába. A polgári leányiskolában a pótlólagos beirásokat szept. 1., 2. és 3. napján tartják meg. A tanitás szeptember 4-én kezdődik.

Aldomás. Zirmann János polgártársunk önkéntes tüzoltóságunkat soproni diadala örömére hordó sörrel vendégelte meg, amelyet kedden este ittak meg vidám kedvben nemeslelkü pártfogójuk vendéglőhelyiségében.

Uj virágkereskedés. Özv. vitéz Rákosfalvy János Péterné szül. Czigány Adél, kedves rákosvidéki lakostársunk igen szép és dusan felszerelt élővirágkereskedést nyitott a Teréz-körúton, az Ufa filmszinház mellett, visszatérvén ezzel arra a szakmára, amelyhez eredeti családi kötelékei elszakithatatlanul hozzáfüzik. Az uj üzlet a régi „Czigány virágkertészet“ kipróbált elvét követi: olcsóbb árakon a lehető legszebb árut szolgáltatja és különös sulyt helyez arra, hogy a rákosvidéki közönséget a legmesszebbmenő kedvezményekkel megnyerje magának. Tulajdonosa olyan általános becsülésnek örvend Rákosfalván, Rákosszentmihályon és az egész Rákosvidékén, hogy közönségünk bizonyára örömmel fog megismerkedni uj vállalkozásával és a saját hasznára is meggyőződést szerez árainak olcsóságáról és választékos izlésü, figyelmes kiszolgálásáról.

Elhalasztott közgyülés. A Jókai irodalmi és müvészeti kör alakuló közgyülését mulitvasárnapról szept. 5-ikére halasztották, amikor is d. u. fél 4 órakor tartják meg a volt Bíróné (Bernát) vendéglőben.

Az iparos kör hangversenye. A rákosszentmihályi iparosok és kereskedők köre szeptember 5-én a Nagykaszinóban nagy hangversenyt rendez, melyen a kör dalkarán kivül a Mansz a Postás és a rákospalotai dalkarok szerepelnek és más értékes magánszámok, hegedü szólók.

SASHALMI HIREK.

Rovatvezető: **Zagyva József.**

Müsoros estély. A Mansz értékes, vonzótartalmu müsoros estélyt rendezett aug. hó 21-én a postáskör disztermében. Általánosan elfogadott elv az Sashalmon, hogy aki kellemesen akar szórakozni, azt leginkább a Mansz müsoros estéin találja meg. Ezen a szép estélyen is bevált. Ott láttuk az összes társadalmi egyesület képviselőit. Telt ház, elsőrendü, változatos müsor. Rutinos szereplők, jókedvü fiatalság. A vigalmi bizottság büszke lehet az elért sikerre. Hiába, a mihez a hölgyek hozzáfognak az feltétlenül sikerül. A nyitányt Szirmay Mária játszotta zongorán szépen fejlett technikával. Kedves volt a diszruhás magyar lányok szüreti jelenete. Rába Sárika, kellemes, lágy szopranján előadott magyar dalokkal aratott sikert, valamint müvészi táncával. Földvary Olgát már volt alkalmunk látni a zongoránál, technikája legutóbbi fellépése óta is erősen fejlődött. Zajos ünneplésben részesitették a kis hegedümüvészt, Kiss Ferikét. Előadásra került két szellemes kis szindarab „Évike mégis férjhez megy“ és „Forog, nem forog“ Farkasné Szalontay Ferike betanitásában és felleptével Szalontay Ferike és Jobszt László kitünő alakitást mutattak. Az összes szereplő fellépése a jól készültséget mutatta. Melegen ünnepelték a rendezés egyik fáradhatatlan tagját Vágó Irént, kinek ügyesen és szellemesen egybeállitott saját szerzeményü egyfelvonásos darabja került bemutatásra. „Évike mégis férjhez megy.“ Müsor után tánc volt kivilágos virradatig, a legjobb hangulatban. A könyvtár fejlesztésére forditandó tiszta haszon megközeliti a kétmillió koronát.

Tüzoltóverseny. Aug. 19-21-én folyt le Sopronban az országos tüzoltóverseny. Sajnos, a sashalmiak anyagi okok miatt aktiv részt nem vehettek, csak képviseletük jelent ott meg: Somogyi Jenő parancsnok vezetése alatt Fekete Ödön és Kovács Rudolf. Hogy mennyire becsült a sashalmi fiatal testület, bizonyitja az, hogy az országos verseny zsürijébe felvették Somogyi Jenő sashalmi parancsnokot is, ami mindenesetre nagy megtiszteltetés volt.

Mansz. A Mansz szeptember hó 2-án tartja első őszi választmányi ülését dr. Réthey Ferencné elnöklete alatt a központi iskolában.

Tanügyi hirek. A vk. miniszter Andaházy Gizella sashalmi állami elemi iskolai tanitónőt a dunaharaszti áll. elemi iskolához helyezte át és megbizta az igazgatói teendők ideiglenes ellátásával. Olenyik Ilona pestujhelyi és Rika Gyula nagykozári áll. el. isk. tanitónőt, illetve tanitót a sashalmi állami elemi iskolához helyezte át.

Képviselőtestületi ülés. Sashalom község képviselőtestülete augusztus hó 30-án közgyülést tart a központi iskolában.

Beirások. Ismét megértük az uj tanév kapunyitását. Benépesednek az utcák, hangos lesz a kultura csarnoka. A sashalmi állami elemi iskolákban és kisdedóvókban a pótbeirások szept. hó 1-4-én lesznek d. e. 8—12 óráig. Az iparostanoncok beirása elfoglaltságuk miatt szept. hó 5-én d. e. 8—10 óráig lesz.

Adóügyi előadás. Bauer Károly főjegyző és Kádár József h. adóügyi jegyző aug. hó 25-én este 8 órakor a különböző adónemekről részletes előadást tartottak a Ház és telektulajdonosok egyesületében igen szép számu hallgatóság előtt.

Kitünő asztali fehérbor „O“ 1 liter 12.000 kor.
Kernernél, Rákosi-ut 45.

A sashalmi ház és telektulajdonosok egyesületének hirei.

Házépitők Szövetkezete. Már a jövő hó első napjaiban a Gazdák Biztositó Szövetkezete égisze alatt a „Házépitők Szövetkezete" alakul, melynek az a célja, hogy a békében kitünően bevált amortizációs hitel révén, a magánépitkezést egy nagy lépéssel vigye előre. Ezen biztositó intézet egy angol pénzcsoporttal megállapodást létesitett és sikerült neki az épitkezés céljaira 900 milliárd koronát biztositani. Egyelőre az alakulandó szövetkezetbe csak közalkalmazottak (tisztviselők és altisztek) léphetnek be. Az akció később esetleg más társadalmi rétegekre is ki fog terjedni. E cikkben csupán vázlatszerüen óhajtjuk felsorolni a feltételeket és azon előnyöket, amelyeket a tervbe vett amortizációs hitel az eddigi hitelakciókkal szemben nyujtja: Minden közalkalmazott lakbére erejéig veheti igénybe az amortizációs hitelt épitkezési célokra. Tájékoztatásra közöljük, hogy az 1927. évi november hó 1-i lakbér a mainál 50 százalékkal magasabb lesz, ha tehát példának okáért valakinek ezidőszerint a lakbére negyedévenként 1800000 korona, ugy az 1927. november 1-én 2700000 koronára emelkedni fog. Az igy felemelt lakbér szolgál számitás alapjául. Az amortizációt 25 évre van tervezve $9^1/_4\%$ amortizációval és $^1/_2 - 1^1/_2\%$ tőkebiztositással a teljes épitési összeg után. A tőkebiztositás az épitkező korához igazodik és igy az évente fizetendő összeg az igénybevett hitelnek $9^3/_4 - 10^3/_4\%$ között váltakozik. Természetes tehát, hogy a fiatalabb épitkezők tőkebiztositás cimén kevesebbet fizetnek. A legmagasabb korhatár 55 év Az amortizáció automatikus életbiztositással áll kapcsolatban olymódon, hogy az épitkező családfő halála esetén, annak családja minden további fizetéstől fel van mentve és a ház teljesen dijmentesen megy át a család tulajdonába. A kötelező 10 pengő üzletrész csak az esetben befizetendő a megállapitott havi részletekben, ha a ház épitésére igényelt összeg az illetőnek már meg lett szavazva. Az épités tervezésével és keresztülvitelével Kántor István sashalmi közismert épitészmester (Dittrich-utca 46. saját villa) kapott megbizást, a ki a tárgyalások folyamán kijelentette, hogy a munkálatokat versenyképesség esetén, kizárólag helybeli iparosokkal fogja végeztetni, a mi községünk gazdasági életét lényegesen fellenditéné. Az egységes tipusok folytán az épitendő egy, két, illetve három szobás villaszerü modern családi házak lényegesen olcsóbbak, de mindamellett tartósak, stilszerüek és igen tetszetősek lesznek. Pontos költségvetést Kántor épitész az alakulandó közgyülésnek be fog mutatni és lehetőleg az egyéni izlésre is figyelni fog. A hitel engedélyezésének alapfeltétele a lakbér lekötése. A telekkel, illetve némi vagyonnal rendelkezőket elsősorban veszik figyelembe. Eddig már nagy számban jelentkeztek az érdeklődők, ugy hogy az épitkezés szeptember hó folyamán meg is indulhat. További részletek megtudhatók a sashalmi Ház- és Telektulajdonosok Egyesületénél (Kantler-féle vendéglő), illetve dr. Fejes tanfelügyelő urnál (Sashalom, Rákóczi-ut 24), ahol a belépési nyilatkozatok is aláirhatók. Azok, akik a szeptember hó első napjaiban alakulandó közgyülés alkalmával a 2 pengő = 25.000 korona beiratási dijat lefizetik, szavazásra jogosultak és a napirenden levő kérdésekhez érdemlegesen hozzászólhatnak. Kivánatos volna, ha a közalkalmazottak saját jól felfogott érdekükben minél nagyobb számban jelentkeznének annál is inkább, mert nézetünk szerint mindezideig egy ilyen kedvező alkalom még nem kinálkozott.

Lajos névnap. A sashalmi Athletikai Sport Club elnökét Horváth Lajost nevenapja alkalmából igen kellemes meglepetésben részesitette. A Dittrich-uton levő lakása előtt nagy számban gyültek össze a sport-egyesület vezetősége és játékosai közkedvelt polgártársunk üdvözlésére. Lődi ügyvezető elnök rövid tartalmas beszéd kiséretében nyujtotta át a vezetőség ajándékát, müvészies kivitelü bronzszobrot márványalapzaton, a játékosok nevében pedig Kiss Sándor csapatkapitány ezüstveretü pénztárcát adott át a jubilánsnak ugyancsak rövid üdvözlő szavakkal, aki meghatottan köszönte meg a hozzávaló ragaszkodást és biztositotta a Sport-Egyesületet további támogatásáról.

Gyermektelen házmesterpár kerestetik. Ugyanott

Háromszobás modern villa, fürdőszobával, butorozva kiadó esetleg eladó. Bővebben értekezni lehet vasárnap Rákosszentmihály József-utea 40.

Czigány Adél élővirág kereskedése, Budapest, VI. Teréz-körut 58-60. az UFA filmszinház mellett. — Dus készletek, a legolcsóbb árak. Alkalmi csokrok, koszoruk. Rákosvidékieknek külön kedvezmény.

Szép üzlethelyiség, irodával és raktárral a község legforgalmasabb pontján épülő üzletházban **kiadó.** Bővebbet: Molnár Gyula, Phöbus-iroda, Rákosi-ut.

Védelem a katonai büntetőperben. Irta: dr. Léva Rudolf budapesti ügyvéd. Átnézte: dr. Takáts Guidó előadó biró. 1. A védő teendői a vádemelésig. 2. A vademeléstől a főtárgyalásig. 3. A védőbeszéd. 4. A büntetés felfüggesztése. 5. Kegyelem. 6. Ujrafelvétel. — Kapható minden könyvkereskedésben vagy Budapest VII., Király-utca 105. II. emelet 1.

B. K. T. és Ált. Tejcsarnok r. t. Rákosszentmihály 86. sz. fiókja József-utca 31. Teljes tej, pasztörizált tej, habtejszin, tejföl, gyermek tej, joghurt, l-a teavaj, gyógytejek házhoz szállitva. Kereskedőknek viszont eladásra nagyban szállitunk.

Tégla, tetőcserép, mész, cement valamint mindennemü épitő- és tüzelőanyag a legelőnyösebb feltételek mellett Hoffmann és Flax cégnél Mária-u. 33. vásárolhatók.

Pintér Gyula mészáros és hentes, József-utca 41. szám és Piactér.

Kincsák Dezső szobafestő és mázoló Elvállalom lakások, épületek festését és mázolását, valamint diszesebb kivitelü termek, kávéházak, mozik stb. ugyszintén mindennemü butorok mázolását és fényezését. **Tisztviselőknek és háztulajdonosoknak 3 havi részletfizetésre is dolgozom.**
Lakás: **Sashalom Szent István-utca 3. szám.**

RAFALOVSZKY AGOSTON Piactér. Elsőrangu cigányzene. Megrendelésre meleg ételek.

Heich Ignác uri- és hölgy-fodrász. Rákosi-ut 53. Ondolálás, buby és baby hajvágás.

Ent Jenő vas- festék és füszer-üzlet, háztartási cikkek. Rákosi-ut és József-utca sarok.

7858-926. **Árverési hirdetmény.**

Rákosszentmihály község elöljárósága Dr. Csillag Szilárd budapesti (VII. Erzsébet-körut 15. sz.) lakos önkéntes árverési ügyében a rákosszentmihályi 845. számu telekkönyvi betétben 446, 447, 448, 443, 444 és 445 hrszám alatt fölvett, — a Kisszentmihályon a Fecske-utcában annak a Király és Bajza utcák keresztezése közti szakaszán — egymás mellett fekvő 6 házhelynek közigazgatási uton leendő elárverezését a folyamodó telektulajdonos kérelmére elrendelte és annak foganatositására határnapul az 1926. évi szeptember hó 15. napjának d. e. 10 óráját a községházánál (I. em. 1 ajtó) tüzte ki.

Az árverési föltételek a községházán, ugyszintén dr. Csillag Szilárd ügyvéd irodájában (Budapest, VII. Erzsébet-körut 15. II. 23.) a hivatalos órák alatt megtekinthető.

Az elöljáróság.

1194-926. sz. **Árverési hirdetmény.**

Alulirott kiküldött birósági végrehajtó ezennel közhirré teszi, hogy a gödöllői kir. járásbiróságnak 1926. évi P. k. 8784 számu végzésével dr. Ungár Gyula rákosszentmihályi ügyvéd által képviselt Minárovits Kálmán felperes részére 1267000 korona követelés és jár erejéig elrendelt kielégitési végrehajtás folytán alperestől lefoglalt 18200000 koronára becsült ingóságokra a fent idézett gödöllői kir. járásbiróság fenti számu végzésével az árverés elrendeltetvén, annak a felülfoglaltatók követelése erejéig is, amennyiben azok törvényes zálogjogot nyertek volna, alperes lakásán Sashalmon Petőfi-utca 21. leendő megtartására határidőül 1926. évi szeptember hó 1 napjának délután fél 2 órájára tüzetik ki, mikor a biróilag lefoglalt butorok, zongora és egyéb ingóságok a legtöbbet igérőnek készpénzfizetés mellett, szükség esetén becsáron alul is el fognak adatni.

Kelt Gödöllőn, 1926. évi julius hó 20. napján.

Ványay Béla kir. jbir. végrehajtó

RÁKOSSZENTMIHÁLY SPORTJA.

Rovatvezető: Dr. Kubinyecz Lajos.

RTK hirei.

Az RTK sportünnepélye Szent István napján a legszebb erkölcsi sikert érte el. A körülbelül 500 főnyi diszes közönség között ott láttunk többeket a község vezetőségéből és a helybeli társadalmi élet legkiválóbb képviselőiből is. Pontosan 3 órakor megkezdődött az ünnepély az atlétikai versenyekkel. A 100 m. sikfutásban 1. Soltész BIK 12·8 mp. Igen izgalmas és szép küzdelem volt a 100 m. ifjusági sikfutásban; a 15 induló miatt 3 előfutam után került sor a döntőre, amelyben nagy meglepetésre Fuchs VTE lett első 12·2 mp.-el. 300 m. sikfutás szenior 1. Soltész BTK 42 mp. 300 m. sikfutás ifjusági 1. Paulinyi RAC 41·8 mp. Magasugrás szenior 1. Tóth RAFC 158 cm. Magasugrás ifjusági 1. Klein VTE 162 cm. Távolugrás szenior 1. Nagy RAFC 557 cm. Távolugrás ifjusági 1. Paulinyi RAC 563 cm. 800 m. sikfutás szenior 1. Ambrus RAC 2 p. 8 8 mp. Sulydobás szenior 1. Imreh RAC 943 cm. Sulydobás ifj. 1. Helm RAC 961 cm. Diszkoszvetés 1. Németh RAFC 2914 cm. Gerelyvetés 1. Németh RAFC 3502 cm. 4×1500 m. staféta Krenedits Sándor vándordijáért 1. a RAFC csapata (Meiszter, Sulyák, Kun és Herkner) 19 p. 19·6 mp. 2. a BIK csapata 19 p. 23 mp. 3 az RTK csapata. A RAFC küzdelem után, de megérdemelten győzött. A tornában a VAC tornászainak gyönyörü szergyakorlatai, különösen Szalay és Dückstein mutatványai zugó tapsot arattak, de lelkesen megtapsolták az RTK fiatal, kezdő, nagy ambicióval dolgozó tornászainak szabadgyakorlatait is. Berkó Béla, a BTC kiváló müvezetője valóban minden dicséretet megérdemlő munkát végzett az ifjakkal. Ezután az Iparoskör dalkara a „Hazám, hazám...“ kezdetü hazafias dalt adta elő nagy hatással, majd Krenedits Sándor főjegyző meleghangu szép beszéd keretében osztotta ki a dijakat a győzteseknek, különösen szép szavakkal adta át a Krenedits serleget a RAFC elnökének, Béky Béla bányatanácsosnak. Az Iparoskör énekkara ezután a Himnuszt énekelte. A Kerékpárkör lassusági versenyt mutatott be, ami derüs hangulatba hozta a közönséget, győztesek Faller István és Badics László lettek. Utoljára került sor a RAFC—RTK futballmérkőzésre, amelyre azonban az idő előrehaladottsága miatt csak 2×20 perc jutott. A mérkőzés előtt Sajtár Rudolf, az RTK futballigazgatója üdvözölte a RAFC-ot és szép virágcsokrot nyujtott át dr. Vargha Gyulának. A mérkőzésen, amely Schuller Jenő biráskodása mellett, a közönség feszült érdeklődése mellett folyt le, az RTK játszott nagyobb lendülettel és győzniakarással, támadásai ezért veszélyesebbek voltak és megérdemelten győzött 1:0 (0:0) arányban. Már az első félidőben egy mellélőtt 11-es és egy éles kapufalövés jelzi az RTK fölényét, a második félidőben pedig Horváth Misi 30 méteres, hatalmas erejü ivelt lövése Liedl kapus hibájából meghozza az RTK győzelmét jelentő gólt. A valóban rendkivül gazdag, szép müsor, amely jóval nagyobb érdeklődést érdemelt volna községünkben, főleg Klier József érdeme, aki óriási munkát végzet a siker érdekében. Az ünnepély rendezősége egyébként ez uton is köszönetét fejezi ki mindazon szereplőknek és hivatalos kiküldötteknek, akik az ünnepély sikeréhez hozzájárultak. — Az RTK I. és II. futball csapata vasárnap, 29-én Anna-telepen játszik az Anna—Árpád-telepi SC csapataival.

RAFC hirei.

A RAFC uszószakosztálya f. hó 29-én (vasárnap) délután 3 órakor a helybeli uszodában (Mühlbacher, József-utca) vándordijas uszóversenyt rendez, melyben a klubtagokon kivül minden állandó lakással biró rákosszentmihályi lakos résztvehet, ugy férfi mint hölgyuszó. Azonkivül vizikabaré számok. Nevezési dij személyenként és számonként 5000 K. Nevezési zárlat 28-án este 8 órakor a klubhelyiségben vagy legkésőbben 29-én a helyszinen délután 3 órakor.

Tenniszverseny Rákosszentmihály bajnokságáért A RAFC folyó hó 29-én és a következő napokon Rákosszentmihály bajnokságáért, férfi, női egyes; férfi, női páros; vegyes város tenniszversenyt rendez, amelyen résztvehet a klubtagokon kivül minden állandó lakással biró szentmihályi lakos. A nevezések f. hó 28-án este 8 óráig a klubhelyiségben adandók be. Nevezési dij személyenként és számonként 30.000 korona.

Mészáros József. MOS, FEST TISZTIT **Rakosi-ut 47. sz.**

Mende Pál BUDAPEST IV., VÁCZ-U. 11. férfi- és női divatáru különlegességek.

Tüzifa: elsőrendü bükk, valódi porosz szén kapható versenyképes áron. A megrendelést saját lovaimmal házhoz szállitom. Uj vállalatomat a t. közönség szives pártfogásába ajánlom. **KLEIN JÓZSEF** Rákosszentmihály, Remény-utca 21. sz.

A Cinkota Hév. Budapest Kerepesi-uti állomáson levő **Cukorka árusitás** tisztelettel ajánlja tisztán kezelt cukorka- és csokoládé különlegességeit. Rendkivül olcsó árak. Szives támogatást kér **Rosner Hugó.**

Pénzt folyósit fedezet mellett, átvesz magas heti kamatozással a békebeli Mezey Bank és Pénzváltó Üzlet hitelosztálya Budapest IV., Magyar-utca 3. (Kossuth Lajos-utca sarok.)

Telefon 79—33. *Női kalap-különlegességek* Telefon 79—33.

Virányi J. *női kalap gyára. Kalapformázás festés és diszités elfogadtatik.*

Budapest, IV., Ferenczieks-tere 3. szám.

Mérő czipők legszebbek, legjobbak és legolcsóbbak

MÉRŐ L. ÉS TÁRSA

BUDAPEST, KORONAHERCZEG-UTCZA 1.

BENCZE czipőszalon Budapest, IV., Bécsi-utcza 5. szám. Felemelet

Kemény Kallós

selyem-, szövet- és női-divat áruháza

Budapest, IV. Kossuth Lajos-utca 2 szám.

Figyelem! Szent István Portersör. Mohai Ágnes forrásviz minden jobb vendéglőben és füszerüzletben kapható. Üditő és felfrissitő hatásuak.

Belvárosi kávéház Budapest, Apponyi (volt Kigyó) tér Elsőrangu italok. Egész nap kitünő meleg konyha. Külön termek. Figyelmes kiszolgálás. **Rónai Miklós és Tsa**

„LUX“ DROGÉRIA

KAMARAI SZÁLLITÓ

BUDAPEST, VIII. MUZEUM-KÖRUT 5. SZÁM.

Gyógyáruk, vegyszerek. kozmetikai cikkek legelőnyösebb bevásárlási forrasa,

Legfinomabb Stearin- es viaszgyertyak, tomjen, mecsesek kaphatók házi es templomi hasznalatra

Ecclesia egyházművészeti és áruforgalmi r.-t.

cégnél,

Budapest, IV., Váci-utca 59 sz.

A főváros legelegánsabb és legdusabb

automobilraktára

LAURIN és KLEMENT részvénytársaság vezérképviselete

Budapest, VI., Andrássy-ut 10

Scheiber ruhák, bluzok, aljak legszebbek, legjobbak IV. EGYETEM-U. 7. és legolcsóbbak.

Állandó butor-kiállítás ooo **Grosshändler J.**
Budapest, IV. Semmelweis-utca 17.
A legszebb készletek legfinomabb háló-, ebédlő-, uri- és szalon-berendezésekben.

Egyenruhák a nemzeti hadsereg, pénzügyőrség, vasuti- posta- és erdészeti tisztek és altisztek, valamint bármilyen egyenruhátviselő testületek részére, továbbá sapkák, kardok, kardkötők, kardbojtok, derékszijjak, vállszijjak, nyakravalók, keztyük, bőrgamásnik, csavargamásnik, rendjelek, csillagok, zsinórok, paszományok, lovaglópálczák és mindenféle felszerelési czikkek legjobb minőségben beszerezhetők
TILLER MÓR ÉS TÁRSA CÉGNÉL
Budapest, IV., Veres Pálné-utcza 10.

CZIRING ÁRMIN és FIAI
szőrme-, szücsáru-raktára és megóvó intézete.
Budapest, Deák Ferencz-utcza 19. szám.
TELEFON 281.

Telefon 102—11. Telefon 102—12
NAGY IMRE virágnagykereskedő Budapest, IV., Fővám-tér 5.
(a központi vásárcsarnok átellenében.)
A Czigány János czégnek évek óta kizárólagos tulajdonosa
Modern kertészeti telepem: II., Pasaréti-ut 64.

Schmideg szőrmeház
BUDAPEST IV., PÁRISI-UTCZA 6. SZÁM.
Szőrmekülönlegességek, kabátok dus választékban. Megóvásra vállal mindennemü szőrméket.
Átalakitások, javitások jutányosan.

Gummi haskötők, gummi harisnyák, gummi sérvkötők, mülábak, egyenestartók, suspensorok, irrigatorok, hygienikus gummiáruk, Betegápolási czikkek legnagyobb választékban kaphatók: Weszely István és Tsa utóda cégtulajdonos:
Nagy Károly Frigyes
Budapest, IV. Apponyi-tér 1.

Zwieback Lajos és Testvére
Budapest, IV. Váczi-utcza 14. szám.
Dus választék elegáns kész kosztümök, ruhák, köpenyek, bluzok és pongyolákban. Saját műhelyeiben méret utáni rendelések elsőrangu munkaerők által legfinomabb kivitelben a legkényesebb igényeknek megfelelően készülnek. Vidéki megrendelések pontosan eszközöltetnek.

A valódi **Hollandi Három Király Tea**
a legjobb vértisztitó szer.
Óvakodjunk utánzatoktól; az eredeti készitmény kapható:
Neruda Nándor-nál Budapest, IV. kerület, Kossuth Lajos-utca 10.
Valódi amerikai White fogkrém.

Papek József
utóda MELEG GÁBOR
bőröndös és finom bőrárugyártó
Budapest, VIII. Rákóczi-ut 11.
Kizárólag jobb minőségü áruk.

NŐI GYÁSZRUHA KÉSZITŐ VÁLLALAT
Horváth és Halász
Budapest, Váczi-utcza 26. Párisi-utcza sarok.
Fekete kelmék, kész női ruhák, felöltők, keztyük, gyászkülönlegességek stb. dus raktára. Gyászruhák kivánatra 4 óra alatt készittetnek. Telefon 861.

RÁCZ DÁNIEL
Női felöltők, angol kosztümök és alkalmi toilettek, blousok, pongyolák áruháza és műtermei
Sürgönyczim: „Roberácz" *BUDAPEST,*
Telefon: 167-02. *IV., Kigyó-utca 2. sz.*

Fratelli Deisinger cégnél Budapest, Ferenciek-tere 1. (Királyi bérpalota)
Kávé * Tea * Rum.

Sneidig EGYENRUHÁKAT
olcsón és jó minőségben szállitanak
BLUM és TESTVÉRE egyenruha szállitók
Budapest, IV. Váczi-utcza 31—33. Piarista-épület.

Grünvald és Váhl
saját készitményü menyasszonyi kelengyék fehérneműek és vászonáruk raktára. Különlegességek: Blousok és pongyolákban
BUDAPEST, IV. VÁCZI-UTCZA 26. Telefon 98

Aranyvirág kitünő jó levélpapir discret boritékkal. Kapható: SZÉNÁSY BÉLA papiráruházában Budapest, Ferenciek-tere 9.

ZSUFFA ISTVÁN ÉS TÁRSAI
angol gyapjuszövetek kereskedése
BUDAPEST, IV., Váczi-utcza 25. Piarista-utcza sarok.
Állandó nagy raktár elsőrendü angol-, skót- és irland szövetekben valamint selyem- és egyéb bélésárukban

Budapest szenzációját képezik
ELSNER OSZKÁR áruházai
főüzlet IV. Párizsi-utcza 3. sz. Koronaherczeg-utcza sarok.
Nagy választék szalagokban, csipkékben, jabots echarpe, shawlokban és mindennemü divatczikkekben.

NÁDAS női kézi munka és rajzmüterme
Budapest IV., Petőfi Sándor-utcza 11. sz.

DIJTALAN SZEMORVOSI VIZSGÁLAT d. e. ½12-1-ig, d. u. 4-6-ig.
„REFRACTIO" speciális látszerészeti intézet Budapest, IV. Szervita-tér 6.

LAUFFER TIVADAR-féle BELVÁROSI
kölcsönkönyvtár
Budapest IV. ker., Váczi-utcza 19. szám.
Magyar — német — franczia — angol müvek.

KERTÉSZ TÓDOR

Budapest IV., Kristóf-tér.

Football, athletika, lawntennis sport összes kellékei nagy választékban. Tenis raket javitást és ujra hurozást gyorsan elkészit

Holzer divatháza

Bpest, IV. Kossuth-Lajosu. 9.

Külön női fehérnemü osztály

Vászon és damasztáruk, házilag készitett fehérnemüek, a legszolidubb kivitelben - a legolcsóbbban - a rég bevált

VILCSEK VILMOS

kelengyeházban.

Budapest, IV. Kecskeméti-utcza 9.

A Münchengrätzi czipőgyár r. t.

BUDAPEST, IV., KOSSUTH LAJOS-UTCZA 15. szám.

nyári ujdonságok nagy választékban.

SUGÁR VILMOS

Budapest, IV. Deák Ferenc-utca 23.

(Deák-tér sarok)

Megérkeztek a nyári ujdonságok férfi és női szövetek selyem, bársony és flanellekben **dus választék.**

LIPCSEI VILMOS

RUHA, PONGYOLA és BLUZ
KÜLÖNLEGESSÉGEK ÁRUHÁZA

BUDAPEST, IV. KER. KIGYÓ-TÉR 4. SZÁM

Telefon József 55—85.

STEPANEK ANTAL

orvosi műszer-, kötszer- és orthopädiai gépek gyára. Budapest, Szentkirályi-utcza 49.

Készíti az összes orvosi műszereket és betegápolási cikkeket. Mint: műlábakat, támgépeket, sérvkötőket, haskötőket és görcsér elleni harisnyákat.

Szemere Gáspár szalag, csipke, himzés, zsinór, paszomány, gyöngy, gomb, tü, fonal, csat, övek, csipkeszövetek, fémkelmék, ruhaselymek stb. kereskedése. Állandó raktár divatujdonságokban. TELEFON 118-11. **IV. Deák Ferenc-utca 13.**

Hölgyeket nem, de férfiakat és fiukat tetőtől-talpig kifogástalan eleganciával **öltöztet**

a Platschek Áruház

Budapest, IV., Károly-körut 28.

Elsőrendü minőségek. Szigoruan szabott árak.
Kérjen árjegyzéket!

Radó József

bluz, ruha, pongyola női divatháza
Budapest, Ferenciek-tere 1. (Kir bérpalota)

JESCO

a cipőipar csodája! Utólérhetetlen forma, elegánczia és tartósság tekintetében. Fél és magas czipők.

Főraktár: DEUTSCH ANTAL

Budapest, IV., Kecskeméti-u. 19.

SALZER J. PAPIRÁRUGYÁR

TELEFON: József 101—30.

készit legfinomabb pouder-dobozokat és parfüm casettáka csak a legfinomabb kivitelben. Külön osztály cukrász papir kellékek gyártására. (Gyártelep: VI., Lehel-utca 9.)

Városi iroda: **IV. Ferencz József-rakpart 15.**

NOEMI

SHAMPOON a legjobb fej- és hajmosópor
KISS LÁSZLÓ drogeria
IV. Veres Pálné-utcza 10

RADÓ ALADÁR

bluz- és pongyola divatáruháza
Budapest, IV., Kristóf-tér 6. szám.

LÁSZLÓ és FEKETE

NŐI- ÉS FÉRFI DIVATKELMÉK ÁRUHÁZA
Budapest, IV., Koronaherczeg-u. 14-16.

Régi magyar és osztrák
BÉLYEGEKET és GYÜJTEMÉNYEKET
lehetőleg eredeti boritékon
MAGAS ÁRON VESZ:
Neuberger S. bélyegkereskedő, Budapest IV. Károly-körut 6. szám.

VARGA SÁNDOR

füszer és csemege kereskedő

Budapest, VII., Baross-tér 20. (A szobor előtt.)

Ajánlja mindig kitünően felszerelt üzletét, mint szolid bevásárlási forrást. Elsőrendü csemegék, sajtok és gyümölcsök.

BETEGÁPOLÁS.

Az összes gyógykezelési eszközök, u. m. sérvkötők, haskötők, gummi görcsér-harisnyák, egyenestartók, testegyenészeti gépek. műlábak, műkarok, kötszerek, teljes gyermekágyas felszerelések, masszáló- és villamosgépek a legmegbizhatóbb minőségben csakis

Fischer Péter és Társa részv.-társ. ezégnél

most IV. ker., Kálvin-tér 3. szám

szerezhetők be. — Most megjelent legujabb képes árjegyzéket kivánatra bérmentve titoktartás mellett azonnal küldjük.

Telefon József 19—24. Alapittatott 18 0

Stern József r.-t.

alapitva 1860.

Budapest, Kálvin-tér 1.

Divatkelmék, mosóáruk, selymek, sifonok, vásznak, férfi- és női-fehérnemüek, kötöttáruk és kész nőiruhák legelőnyösebb beszerzési forrása.

Neuwald Illés utódai könyvnyomda Bpest, VIII., Üllői-ut 48. Kiadótulajdonos: Balázsovich Zoltánné.

XXVI. évfolyam. Rákosszentmihály, 1926. vasárnap, szeptember 5. 36. szám.

RÁKOS VIDÉKE

TÁRSADALMI, KÖZIGAZGATÁSI ÉS KÖZGAZDASÁGI HETILAP.
RÁKOSSZENTMIHÁLY NAGYKÖZSÉG ÉS SZÁMOS EGYESÜLET HIVATALOS LAPJA.

Szerkesztőség és kiadóhivatal: Rákosszentmihály, Szentkorona-utca 37.

Megjelenik minden vasárnap.

Felelős szerkesztő: BALÁZSOVICH ZOLTÁN.

Előfizetési ár: Egész évre 120000. K
Fél évre: . . 60000. „
Negyed évre: 30000. „
Egyes szám ára 3000 korona
Hirdetéseket felvesz a kiadóhivatal.

Mohács 1526—1926.

Irta: Zagyva József.

Mohács, te gyászos hely, nemcsak a nemzet királyának, a haza főpapjainak, főnemeseinek, a nemzet virágának lettél gyászos temetői, de az egész magyar nemzetnek; a magyar nemzet nagyságának.

Nemzeti nagy létünk nagy temetője lettél, Mohács. Önkezeddel alkotta sorsod rád viharozta dühét. A vallás fanatizmusa készült elönteni és semmivé tenni Keletről.

Ércfalként állottál soraiddal addig, mig Hunyadi vaskarja tartotta a zászlót s Mátyás bölcsessége s törhetlen fekete serege tartotta vissza az ozmánt a keresztény népek leigázásától, az országok feldulásától.

Védelmezted azokat a népeket, melyek itt oltalmat kerestek, oltalmat találtak, amelyek most osztozkodtak hazánkon oltalmában a nemzeteknek, amelyek közül oly kevesen siettek e sziklafal védelmére.

Nem volt-e Belgrád Nándorfehérvár? Nem a török nép árja, fanatizmusa szoritotta fel a szerbet és oláht délről hazánk határára? Nem találtak-e oltalmat a magyar nemzetnél azok, akik ebből ősi jogot kovácsolva, régi hazájuknak tartják hazánk bitorolt részeit.

De a mohácsi harc sötét éjszakája felett fényes csillagok ragyognak.

Ott ragyog a hazaszeretetnek vérben tündöklő csillaga. Csodáljuk Spártát, a 300 spártai hőst Leonidás királyukkal. Nem hagyta-e a magyar király és főnemesség a honszeretet ragyogó példáját, amidőn éltüket áldozták a mohácsi sikon ősi hazájukért?

Huszonkétezer nemes boritotta a csatatért, főnemesek, főpapok, elesett maga a király is.

Sirás, jajgatás hallatszott a hazában mindenütt. Rettegés és gyász boritotta a sziveket. Pártoskodás és duló hadak remegtették Budavárának sziklafalait. Sötét, sürü éjszaka borult a nemzetre, egy 150 esztendeig tartó sötét éjszaka, amelynek sötétségében csak az egyes várak hős katonáinak kardja volt a villanyfény, hányta a szikrákat, tanulságul, biztatásul, hogy él a magyar vitézség, él a hazaszeretet pártoskodás és duló hadak rémei között is.

Temesvárnál Losonczy tartotta fel az ozmánt, Szigetvárnál Zrinyi Miklós irta meg dicsőségesebben a nemzeti époszt, mint nagy utódja Zrinyi Miklós. Dobó István ott nyugszik Ungban a dobóruszkai márvány alatt. Tudósok keresik fel, hogy olvassák a dicsőitő arany feliratot. Szobrát az egriek hozták el titkon a honszerető polgároktól s helyezték el Egerben. Dicsősége betölti az egész hazát. Az egri név ma is valami dicsőt és magasztost jelent.

Budavárát csellel foglalta el a török. Sötét éjszaka borult a nemzetre, mely másfél századig tartott, amelyet nemcsak a török hatalma, de az uralomra vágyás és pártoskodás hozott a nemzetre. Ebből a sötét éjszakából örök fényként ragyog az igazság, hogy csak az egyetértés és összetartás biztositja a nemzet jövőjét.

Fel van darabolva hazánk teste. Ujból kell épitenünk elleneinkkel szemben. Akkor a keresztény nemzetek egyesült erővel alkották ujból a hazát, mint biztositékát a müvelt nyugatnak. Ma keresztény, müvelt nemzetek látták jónak megnyirbálni a népek harcában hazánkat.

A nagy tévedések sötétségébe kell bevilágitni a magyar vitézség dicsőségének és annak az igazságnak, hogy ennek a hazának egysége, épsége történelmi alapon, történelmi logikán nyugszik.

Annak az igazságnak kell áthatni minden igaz magyar szivét, hogy egyetértésben, el nem csüggedve szerezheti vissza, ha nem is abban a nagyságban régi hazáját, amellyel Szent László, Nagy Lajos és Mátyás korában birt, ha nem is abban a bámulatos nagyságában, amely iránt tisztelettel voltak a nemzetek, de abban a területi épségben, abban a jólétben, amelyben állott ez a Gondviseléstől is egy hazának alkotott magyar föld, duló csaták után, ennyi bomlás után.

Nagy időket visszafejlődések követtek, de a nemzet ősi hazájának egységét, jólétét, fölemelkedését kiküzdte mindenkor. *Sötétségből fakad a fény. Nagy csapásokból tanulság. Isten a fájdalomtól boritott szivből fakasztja a reményt, fakasztja az erényt.* Bizalmunk a Gondviselés jóságában és az ősi erényben, enyhiti a fájdalmat, mely a mohácsi vész 400 éves emlékénél szivünket betölti, ahol a hazaszeretetnek hősi példái emelik fel lelkünket, ahol Kanizsay Dóra gyászbaborult angyala, mint a halál angyala járt erős szivvel 22.000 hősi holttest között, ahol a halhatatlanság angyala kisérte lépteit, őrzi emlékét az elhunyt hősökkel egyetemben.

A reménység angyala veszteségeink közepette, a világháboru hősei felett is nemzetünknek egyetértést hirdet s uj életet jósol.

Lapunk mai száma 8 oldal.

HIREK.

Taraba dr. itthon. Taraba József dr. hitoktató káplán, a Credó elnöke hazaérkezett szabadságáról, melyet Ikán, Fiuméban, Velencében és Páduában töltött. Taraba dr. a legjobb egészségben érkezett haza és itthon alig akarták felismerni a sötétbörü férfiuban a mi könyvekben buvárkodó, tudóslelkü, törékeny lelkipásztorunkat.

A szünetidő meghosszabbitása. Mire előterjesztésünket megtettük volna, már meg is érkezett a kultusz miniszter rendelkezése, mellyel a szünetidő meghosszabbitását az ország egész területére kiterjesztette. Igy tehát iskoláinkban is szept. 15-én kezdődik a tanitás. A szünetidő szept. 12-én végződik, két nap pedig az átmeneti rendelkezésekre kell.

Uj körállatorvos. A Piller György átköltözésével megüresedett cinkotai körállatorvosi állásra kisléghi Petócz Zoltán zombai (Tolnamegye) állatorvost választották meg.

Képviselőtestületi közgyülés. Rákosszentmihály képviselőtestülete Kecskeméthy Vince biró elnöklete alatt közgyülést tartott. A jegyzőkönyvet Pálfi János és Wayand Károly hitelesitették. Krenedits Sándor főjegyző szeretettel üdvözölte Piller György állatorvost, kit a három érdekelt község egyhangu óhajára és kérésére helyeztek át hozzánk. Nem uj ember: 24 évi kitünő müködése tette érdemessé reá. Ez idő alatt az állategészségügy terén kiváló tevékenységet fejtett ki, soha a legkisebb kifogás sem merült fel ellene és mindenkinek őszinte elismerését kiérdemelte. Óhajtja, hogy most, mint Rákosszentmihály letelepedett polgára kapcsolódjék bele minden társadalmi mozgalmunkba, a község minden rétegébe, megkülönböztetés nélkül és müködjék nálunk olyan szeretettel, mint aminővel mi fogadjuk itt, hová Isten vezérelte. Viharos éljenzés fogadta a megkapó szavakat, melyre Piller György nyomban válaszolt. Köszönetet mondott a meleg üdvözlésért. A polgarság szeretete füződött minden munkásságához. Élete legszebb szakaszát töltötte a huszonnégy év alatt. Ha ennek eredménye az idehelyeztetése, akkor elégtétel számára és bizonyitéka annak, hogy nem dolgozott hiába. Megértették, megbecsülték és honorálták. Kötelességtudása nem csökkent, sőt a fejlődés során természetszerüen fokozódik. Huszonnégy év alatt nem ismert különbséget szegény és gazdag között, sem vallás, sem egyéb szempont nem tett különbséget előtte polgártársai között, bár ő maga hű és lelkes fia egyházának. Ezentul is elve marad a szigoru kötelességteljesités és örül, hogy azokat a társadalmi kötelességeket, a melyeket a távolból kevésbbé teljesithetett, fokozottabban teljesitheti ezentul és reméli, hogy az élvezett és ujból előlegezett bizalmat ki fogja érdemelni. Ujból felharsant az éljen és aztán rátérhettek a napirend többi pontjára. Stoffer Gyula husvizsgáló állása tizenkilenc évi becsületes és érdemes müködés után megszünt, a helyettes husvizsgálói állás szervezését pedig a felsőbb hatóság nem hagyta jóvá. Most vásárfelügyelő és vágóhidfelügyelő állást szerveztek. A XI. fizetés-fokozatba osztják be. A biró és főjegyző alkalmazza, de most első alkalommal ezt a jogot a képviselőtestület tartja fenn magának és Stoffer Gyulával tölti be az uj állást és fizetését aug. elsejétől folyósitja. Az erről készült szabályrendeletet jóváhagyás céljából felterjesztik a vármegyére. A tanonciskola költségvetését Wayand Károly tervei szerint jóváhagyták. Kiadásai 34,700.000 koronára rugnak, melyből 26 millió a község pénztárát terheli, 8 pedig az ipardijakból folyik be. Az oktatók és hitoktatók dija óránként és évenként egymillió korona. Renner Márton dr. gyógyszerész (650 pengő évi bér), a Nagykaszinó (1600 pengő évi bér, tiz évi tartam) és a „Hangya" (1600 pengő évi bér, hat év) bérleti szerződését a vármegye jóváhagyta. Ugyanebben a tárgyban Herczegh dr. fellebbezését a vármegye utasitására a képviselőtestület, mint elkésettet visszautasitotta. Tudomásul vették, hogy a vármegyei törvényhatóság az 1921., 1922. és 1923. évi zárószámadásokat érdemleges észrevétel nélkül jóváhagyta. A fel nem vett tavalyi tiszteletdij hátralékokat kiutalványozták. Sashalom községének kérelmére, a hol megfelelő terület nincs, a községi dögtér használatát megengedték. A dögtér kezelésével Makády Jánost bizták meg. A terület

Fleiszig Sándor szobafestő és mázoló
Elvállal ugy Budapesten, mint környékén szobafestő és mázoló munkát legjutányosabb áron. Alapitva 1900.
Rákosszentmihály Reményutca 20. szám.



Hajvágógépet csakis legjobb szaküzletemben vehet jól, minden nálam vásárolt tárgyért teljes szavatosságot vállalok. Hajvágó 0-ás vagy 3-as 70000 K. Bubi fejhez 1/10 m/m 120000 K. Legjobb „Frickó" beretva 27—28-as 50000 K. 119-es Dreszmann beretva 100000 K. Bármilyen angol beretva 120000 K. Felsorolt tárgyak köszörülését a legrövidebb időn belül készitem el. **Dreszmann Károly.**
ezüstkoszorus késes mester. Budapest, Erzsébet-körut 22.

A volt **Bizalom** kávéházat Rákosszentmihályon, Bizalom-u 17 **Vendéglőnek** alakitottam át. — Minden időben kitünő magyar **konyha.** Sajátkezelésü **fajborok. Tekeasztal.** Szakszerü vezetés. Állandóan friss csapolásu **tőv. sör. Aradiak** találkozó helye. Szombat, vasárnap és ünnepnap 2 óráig nyitva Szives partfogást kér **Ziegelbauer József** vendéglős.

Női, férfi és gyermek cipők, harisnyák, textil, kötött-szövött áruk, női és férfi gyermekruházati és piperecikkek eladása. **Részletfizetésre is készpénzárban. Tüzifa, szén és bor** a legolcsóbb napi áron kaphatók. **KERESKEDELMI R.-T.** (ezelőtt Takarekpenztár rt. Áruosztálya) **Rákosszentmihály, Bizalom-ucca 1. szám.**

Figyelem! Füszer, csemege és felvágottak. Nagy választék **friss** gyümölcsben, déligyümö csök, halak és **s** jtokban. Törley pezsgők. „Hobe", Zwack és Braun likőrök. — **Borárak:** 1 liter uj fehér 9000, Gyöngyös Visontai O 12000, nemes kadar 12000, fehér asz ali 13000, Móri ezerjó 14000, furmint 16000, Egri bikavér 16000, Tokaj hegyaljai „Ó" fehér Tállyai 18.000, Tokaji a szu és pecsenye borok az Országos Minta pince és Váci Püspöki borok a legolcsóbb napiárban eredeti Markneukircheni hegedü hurok és alkatrészek.
Dohányt5z de
KERNER EMIL kereskedőnél, Rákosszentmihály, Rákosi-ut 68 **Telefon 15. szám.**

Ha meg vagy elégedve szólj másnak is.
Ha nem vagy megelégedve — szólj nekem.
Kirschner József sütőmester
SASHALOM: THÖKÖLY-UT 21.
Elárusitó hely: Rákosszentmihály: Ferenc József-tér
Ajánlja mindenkor friss és elsőrendü áruit. Pompas házikenyér, péksüteményeket.

Ön kedvező részletfizetési feltételek mellett vásárolhat vagy rendelhet
átmeneti és őszikabátokat
férfi, fiu és leánykák részére, tiszta gyapjuszövetből a legjobb kivitelben, az országszerte ismert és ujból megnyilt (a volt Kossuth Lajos-utcai)
Wolf ruhaáruházában
most IV., Gerlóczy-utca 1. szám.
Külön mértékszerinti szabóság. Külön gyermekruha osztály. TELEFON: 124—59.

MAGYAR CONFEKTIO MÜVEK R. T. ::::
Ezelőtt: **UNGAR LIPOT BUDAPEST, IV., KOSSUTH LAJOS-UTCZA 2.**

igénybevételéért helybeliek nagyobb állat (ló, szarvasmarha, stb.) után 5 pengő, kisebb állatért (juh, kecske, stb.) 2 pengő dijat fizetnek. Más községbeliektől kétszeres dijat szednek. Turián István és társai az iránt folyamodtak, hogy piacunkon budapesti iparosoknak is engedjék meg az árusitást. A kérelmet az előljáróság javaslatára egyhangulag elutasitották. A határozat hozatalát megelőző vita során Malovits Lajos ismertette az ipartestület régi mozgalmát, mellyel a helybeli iparosok védelméért harcolt. Szabó József is méltánytalannak találta a mai sulvos viszonyok között az itt nem adózó idegen iparosok konkurrenciáját. Balázsovich Zoltán iparjogi szempontból világitotta meg a kérdést és kifejtette, hogy idegen iparosok számára csak abban az esetben lenne szükség az engedély megadására, ha nem volnának megfelelő helybeliek, vagy pedig tulcsigázott árak miatt ezekkel szemben a közönség érdekeit kellene védelmezni. Egy körülmény sem forog fenn ez idő szerint nálunk, tehát teljes mértékben helyes az előljáróság állásfoglalása. Horváth Gergely hasonló értelemben beszélt, végül pedig Sikos Sándor a helybeli kereskedők számára kér hasonló védelmet s egyuttal felhivja az előljáróság figyelmét a házaló tüzelőszerárusokra, a kik ellen a rendőrség védelmét fogják kikérni. Főjegyző inditványára kimondja a közgyülés, hogy kirakodó vásárt ezentul minden hét csütörtökjén (nem vasárnap) tartanak. Ugyanakkor van sertésvásár is. Ez a rendelkezés élelmiszerekre nem vonatkozik, mert a vasárnapi rendes napi piac megmarad. Az uj rend alkalmas időben történő életkeléptetésére meghatalmazták az előljáróságot. Felhatalmazták a főjegyzőt arra is hogy piaci rendtartást dolgozzon ki a piac házi kezelése tárgyában, mert a helypénzszedés jogát nem adják többé bérbe. Ez a bérlet önálló megélhetést nem nyujt, mégis heves vetélkedés folyik elnyeréséért, utólag pedig a bér nagy részét lesirják. A község nem utazik senki garasára, de rendet és tisztaságot követel. Most már van vásérfelügyelőnk, egyszerű blokkrendszerrel lebonyolitja a helypénzszedést a nélkül, hogy az élelmezést megdrágitaná és megszünteti az állandóvá vált panaszokat. Krenedits főjegyző előadta azután, hogy egy régebbi napirend előtti felszólalás, amelyet szabályszerüen tárgyalni nem lehetett, ráirányitotta az előljáróság figyelmét az utcák locsolásának kérdésére, a mit azonban ez idő szerint nem lehet megoldani, mert kocsi, két ló és két ember kellene hozzá, hogy csak a község egy részét locsolhassák, ennek költségeivel pedig nem lehet az adózó polgárságot megterhelni. Feltétlenül szükséges azonban a villamos vasut mentén a legforgalmasabb Rákosiut, Rákóczi-utca és Ilona-utca öntözése, amelyet a jövő évadban ugy oldhatnak meg, ha a berendezés és munka költséget egyharmadrészben az érdekelt utcák baloldali, egyharmadrészben pedig jobboldali ingatlantulajdonosai vállalják, egyharmadrészben pedig a község viseli. Az egy egy oldalon érdekelt ingatlantulajdonosokra az egyharmadrészből háromnegyedrész a háztulajdonosokat, egynegyedrész pedig a beépitetlen telektulajdonosokat terheli. Ez a megoldás lépés a fejlődés utján, amelyet később, a mutatkozó szükség szerint továbbiak is követhetnek. Szabó József hozzászólása után a javaslatot a képviselőtestület egyhangulag elfogadta és megbizta a főjegyzőt, hogy a megfelelő szabályrendelet módositást készitse elő. A József főherceg ut burkolását a főváros tanácsának illetékes (II.) ügyosztálya tudvalevően felvette idei közmunkaprogramjába de a pénzügyi osztály azonban költségfedezet hiányában törölte. Főjegyző inditványára ebben a sérelmes intézkedésben nem nyugszuuk meg, hanem ujabb kérelem és küldöttség utján szorgalmazzuk az ut burkolását, mert lehetetlen, hogy a főváros a saját polgárait elzárja testétől, holott itt fővárosi közönség lakik, mely kereesetét a fővárosban költi el és szegény tisztviselőkből és iparosokból áll, akikkel szemben ez az eljárás a legsulyosabb méltánytalanság. Pálfi János felszólalása után egyhangulag elfogadták a javaslatot. Horváth Gergely a 19 es villamos meghosszabbitásával a Zugló felé is megfelelő utat kiván, ezzel az óhajtással azonban a jelen körülmények között még érdemlegesen nem foglalkozott a közgyülés. Tüzoltóink diadalmas soproni szerepléséről örvendetesen vett tudomást a közgyülés és jóváhagyta az előljáróság intézkedését, hogy az utiköltségekhez a Phöbus-részesedés jövedelméből négy millió koronával hozzájárult. Szücs Ödön vállalkozó száz vaspadot állit fel a község területén teljesen dijtalanul azzal a feltétellel, hogy tiz éven át azokon hirdetéseket helyezhessen el és ez idő alatt padokon más a község területén ne hirdethessen. A k pviselőtestület Balázsovich Zoltán módositásával egyhangulag elfogadta az ajánlatot. Honossági és illetőségi ügyekkel fejezték be a [illegible] érdekesebb és tartalmasabb napirendet.

Mende Pál BUDAPEST IV., VACZ-U. 11. férfi- és női divatáru különlegességek

Tüzifa: elsőrendü bükk, **valod p.-rosz szén** kapható ☛ versenyképes áron.
A megrendelést saját lovaimmal **házhoz szállitom.** Uj vállalatomat a t. közönség szives pártfogásába ajánlom.
KLEIN JÓZSEF Rákosszentmihály, Remény-utca 21. sz.

A Cinkota Hev Budapest Kerepesi-uti állomáson levő **Cukorka árusitás** tisztelettel ajánlja tisztán kezelt cukorka- és csokoládé különlegességeit. Rendkivül olcsó arak. Szives támogatást kér
Rosner Hugó.

Pénzt folyósit tedezet mellett átvesz magas heti kamatozással a békebeli Mezey Bank és Pénzváltó Üzlet hitelosztálya Budapest IV., Magyar-utca 3. (Kossuth Lajos-utca sarok.)

Telefon 79—33. **Női kalap-különlegességek** Telefon 1—31
Virányi J. női kalap gyara. Kalapformázás festés és diszités elfogadtatik.
Budapest IV., Ferenczieh-tere 3. szám.

Mérő czipők legszebbek, legjobbak és legolcsóbbak
MÉRŐ L. ÉS TÁRSA
BUDAPEST, KORONAHERCZEG-UTCZA 1.

BENCZE czipőszalon Budapest, IV., Récsi-utcza 5. szám. Felemelet

Kemény Kallós
selyem-, szövet- és női-divat áruháza
Budapest, IV. Kossuth Lajos-utca 2 szám.

Figyelem! Szent István Portersör. Mohai Ágnes forrásviz minden jobb vendéglőben és fűszerüzletben kapható. Üditő és felfrissitő hatásuak.

Belvarosi kavéház Budapest, Apponyi (volt Kigyó) tér Elsőrangu italok. Egész nap kitünő meleg konyha. Külön termek. Figyelmes kiszolgálás.
Ronai Miklós és Tsa

„LUX" DROGÉRIA
KAMARAI SZÁLLITÓ
BUDAPEST, VIII. MUZEUM-KÖRUT 5. SZÁM.
Gyógyáruk, vegyszerek kozmetikai cikkek legelőnyösebb bevásárlási forrasa.

Legfinomabb Stearin- és viaszgyertyak, tömjén, mecsesek kaphatók hazi és templomi használatra
Ecclesia egyhazmüveszeti és áruforgalmi r.-t.
cégnél,
Budapest. IV., Váci-utca 59 sz.

A főváros legelegánsabb és legdusabb
automobilraktára
LAURIN és KLEMENT részvénytarsaság vezérképviselete
Budapest, VI., Andrássy-ut 10

Scheiber ruhák, bluzok, aljak legszebbek, legjobbak és legolcsóbbak.
IV. EGYETEM-U. 7.

Piller György ünneplése. A szombati képviselőtestületi közgyülés után a Nagykaszinóban folytatódott Piller György körállatorvos ünneplése. A mindig gavallér ünnepelt ugyanis vidám áldomásra hivta meg a képviselőtestület tagjait, a kikhez a Nagykaszinó törzsközönsége csatlakozott és jókedvben, szeretettel teljes hangulatban töltöttek el együtt igen kedves órákat. A fehér asztalnál Pálfi János ny. főszámtanácsos üdvözölte őszinte, meleg szavakkal a nap hősét, kit még a késő éjjeli órákban is fáradhatatlanul éltetett és ünnepelt az igaz baráti társaság.

Halálozások. Tápióbicskei Bitskey Sándor, Bitskey Gyulának, Csömör község főjegyzőjének testvéröccse, rövid szenvedés után életének 69-ik, boldog házasságának 41-ik esztendejében szerető hitvese és bátyja karjai között meghalt Csömörön. Sokan ismerték és szerették a sokat próbált, sokat szenvedett öreg urat, kit igen előkelő rokonság gyászol. Budapesten temették el a rákoskereszturi temetőben a világháboruban hősi halált halt fia mellé, előzően pedig Csömörön szentelték be a róm. kath. egyház szertartása szerint. Halálhire széleskörü részvétet kelt. — Scher Tiborné szül. Humai Teréz élete virágában, 21-ik évében, hosszu szenvedés után meghalt Rákosszentmihályon. Fiatalon halálos kórság keritette hatalmába és boldog házasságának második esztendejében kioltotta életét, árvaságra juttatván kis leánykáját, Scher Hajnalkát. Törzsökös rákosszentmihályi családokat döntött gyászba kora elhunyta. Humai Gyula és felesége szül. Bergmann Mária gyermeküket, ifj. Humai Gyula testvérét, Scher Ferenc és felesége, szül. Oberbauer Ilona menyüket, polnai Polner Ernő és felesége szül. Scher Hajnalka sógornőjüket vesztették el a megboldogultban, kit Rákosszentmihályon szenteltek be és temettek el, széleskörü részvét mellett. — Hirsch László utépitő vállalkozó, 55 éves korában meghalt Budapesten. A régi pesti Hirsch családnak volt nálunk is ösmert tagja. — Fröhlich Jánost, a tragikus körülmények között elhalt kitünő ujságirót Rákosszentmihályon is sokan ismerték és sokan gyászolják, testvéröccse pedig évek sora óta állandó lakosa községünknek, hol a megboldogult is gyakran megfordult. Borotválkozás közben megsértette magát és vérmérgezést kapott, mely megölte a kiváló tehetségü és általánosan kedvelt, szeretetreméltó férfiut.

Mansz ülés. A Magyar Asszonyok rákosszentmihályi csoportja a nyári szünet után folyó ho 6-án tartja első ülését, melyre ez uton hivja meg a tagokat. A gyülést a megszokott helyen, a községháza I. számu szobájában délután 5 órakor tartják.

Szentmihályiak a tanácsnál. Szentmihályi küldöttség vitte a polgári iskolaszékek kérelmét a főváros tanácsához, hogy ne engedje meg a vidéken lakó növendékek felvételét a fővárosi polgári iskoláiba. Pichler István plebános, Tiszayné, László István és Balázsovich Zoltán voltak a küldöttség tagjai, kiknek a tanügyi osztály helyettes vezetője, Vécsey dr. főjegyző megnyugtató választ adott és kijelentette, hogy teljesen méltányolja a rákosszentmihályiak álláspontját és a mit csak lehet, megtesz a kérelem teljesitése érdekében.

Hangverseny. A Rákosszentmihályi Önálló Iparosok és Kereskedők Köre Dalkara saját alapja javára, a helybeli „MANSz", „Postás" és a Rákosfalvai Visszhang Dalkör közreműködésével szeptember hó 5-én (vasárnap) a rákoszentmihályi Nagykaszinó helységeiben tánccal egybekötött hangversenyt rendez. Belépőjegy ára 15.000 K. Feülfizetéseket köszönettel fogadnak és hirlapilag nyugtáznak. Tánc reggelig. A zenét az Önálló Iparok és Kereskedők Köre dzsesz-bendje szolgáltatja. Kezdete este 8 órakor.

Választmányi ülés. A nagykaszinó választmánya folyó hó 11-én este 7 órakor ülést tart.

Ünnepelt rákosszentmihályi polgár. Schulz János, régi rákoszentmihályi polgártársunk, három évtizednél hosszabb ideje volt a budpesti Hornyánszky nyomda főgépmestere, s most nyugalomba vonult, amely alkalommal pályatársai nagyszabásu ünneplésben részesitették. A tiszteletére rendezett diszlakomát a Kémény-seprő vendéglőben tartották, hol az ünnepeltet számos beszédben üdvözölték és ajándékokkal lepték meg.

Uj Ave Mária. Csattogányi István, a mi zseniális zenemüvész barátunk igen szép Ave Máriát hangszerelt, amelyet mult vasárnap mutattak be templomunkban a hivők nagy gyönyörüségére. A zenésszentmisén Csattogányin kivül, Kenessey Béla, Herein Imre és társaik vettek részt a müvészi szinvonalu zenekarban.

Nemeslelkü gyerekek. Hat kedves és ügyes rákosszentmihályi gyermek nemeslelkü vállalkozásba fogott a vakációban. Stumpf Ilona, Mann Dóra, Matzal Anna, Deák Livia, Weisz Ilona és Stumpf László, régi polgártársunk, Stumpf Károly házánál jótékonycélu mükedvelő előadást tartott. A verandán rendezték be a csinos szinpadot és a kertben foglalt helyet a meghivott közönség, mely alig tudott betelni a kedves csapat változatos és ügyes mutatványaival. A müsor tizenhat számból állott, amelyek közt szindarabok, jelenetek, élőképek és táncmutatványok is szerepeltek. Az előadás tiszta jövedelme 170.000 korona volt, amelyet a helybeli Szervita nővérek gyermekotthonának adományoztak.

A fiukongregáció előadása. Még bizonyára emlékezetben él a derek fiukogreganisták szép előadása a „Katedrakulcs." A fiukongregáció most Alexy Rezső hitoktató vezetésével ujabb szindarab előadását tüzte ki. Az estélyen kiváló három felvonásos történelmi és vallásos szinmüvet fognak előadni. A darab ügyében az előkészületek megtörténtek.

Cserkésznap Rákosligeten. Szept. 5-én vasárnap a 264. sz. Hunyadi János cserkészcsapat Rákosligeten nagyszabásu cserkésznapot rendez a „Mohácsi vész" emlékére az összes rákosmenti csapat részvételével. Nagyon szép hazafias programot állitottak össze, mely méltó arra, hogy a Rákosvidéke társadalmának érdeklődését magára vonja. Ezuton hivják meg Rákoszentmihály közönségét erre a szép cserkész napra. Részvételi dij 15.000 korona. Akik részt akarnak venni, jelentsék be előre Szentkorona u. 39. sz. alatt.

A lakásügy. A várvavárt kormányrendelet még mindig késik a lakásügy dolgában. Se háztulajdonosok, se bérlők nem tudnak mit cselekedni ebben a bizonytalanságban, amikor maguk a hivatalos hiradások megrenditették a hitet a legutóbbi rendelet fentartásában s olyan helyzetet teremtettek, amelyben mindegyik párt a maga igazát erősiti és a saját sikerében bizakodik. Jöjjön már, kérve-kérjük, az a pótrendelet és akár igy, akár ugy, teremtsen tiszta helyzetet.

Szüreti mulatság. A Credó szüreti mulatságát végleges megállapodás a „Vén fiuk" vendéglőben tartják. A buzgó rendezőség gondoskodik, hogy a közönség a lehető legjobban érezze magát. Rendeznek rugbi versenyt, csárdás versenyt, szépség versenyt, világ postát értékes dijakkal, lesz kacagtató kabaré kitünő számokkal, amelyekben a Crédó kipróbált előadói lépnek fel, lesz szerpentin, konfetti csata végkimerülésig. A mulatság bizonyára nagy tömeget fog vonzani, amint ez már a Crédó mulatságain szokásos.

A Weinzierl zeneiskola megnyitása. Weinzierl Gitta közismert és kiváló helybeli zongoraiskolájában a tanitás szept. 3-án megkezdődött. A muvésznő nyomatékosan kéri növendékeit, hogy ha későbbi időpontokban óhajtják is megkezdeni tanulásukat mégis már most késedelem nélkül jelentkezzenek, hogy az órák megfelelő beosztásáról intézkedhessék.

Tóvaryék Csömörön. A népszerü Tóváry társulat Csömörön játszik szép sikerrel és onnan Rákosfalvára készül a hol a tornateremben a Csókos asszonnyal akarja előadásait megkezdeni. Bérlet 6 előadásra 90 ezer korona. Előjegyzéseket közvetit Orbán Károly divatárus üzlete.

Ujabb ping-pong verseny. Az ifjusági kongregációk mult hónaphan rendezett ping-pong versenye olyan nagy tetszést aratott, hogy e héten ujabb versenyt irtak ki. A most megkezdett vegyes-páros verseny, megtörtént a sorsolás és a párok naponta játszák hatalmas érdeklődés és izgalom közepette a versenyjátékokat.

Kitünő asztali fehérbor „O" 1 liter 12 000 kor. Kernernél, Rákosi-ut 45.

Polnerék nyári szünete. A mi idegenbe szakadt, de mindnyájunk forró szeretetében élő Polner Ernőnk feleségével, Scher Halikával együtt köztudomás szerint évek óta Norvégiában, Bergenben él s ott zenemüvészetéből tartja fenn magát. Mint rendkivül érdekes képeslapjából értesü ünk a Polner-pár nyári szünetidejét Angliában tölti, Calais-Dover-London-New-Castel volt az uti programjuk. Londonban kilenc napot töltöttek, szorgalmasan tanulmányozva a szinház, dzsessz és mozi muzsikát. Lapunk utján üdvözlik szeretettel jóismerőseiket. Mi pedig reméljük, hogy a kitünő tollu Polner Ernő angliai utazásáról is megörvendezteti néhány érdekes levéllel közönségünket, mely olyan példátlan érdeklődéssel fogadta „norvégiai leveleit." Itt emlitjük meg, hogy az utóbbiakból még nagyon érdekes ujabb sorozat várja nálunk a nyomdafestéket, s annak közlését is nemsokára meg fogjuk kezdeni.

A Hév. dalkar Olaszországban. Hazaérkezett a budapesti Hév. dalkar olaszországi vendégszerepléséről, a mely minket annál inkább érdekelt, minthogy a hangversenykörutnak egyik jelentékeny részese Weinzierl Gitta is, a dalkar másodkarnagya. A körut, mint örömmel értesülünk, az elképzelhető legszebb sikerrel járt, a miről a jövő számunkban megjelenő részletes tudósitásunk számol be.

Autó és motorkezelő tanfolyam Rákosszentmihályon. A jövő a gép technikáé, mely hihetetlen módon fejtődik, nálunk Mágyarországon azonban még nagy feladat vár a géptechnika oktatására Amerikában a testi és szellemi munkások 90%-a gépjárműveken jár munkahelyére és csaknem minden ember tisztában van a motorkezelés minden csinja-binjával. A budapesti „Viktória" autószakiskola akaiója lehetővé teszi községünk lakosságának, hogy itt helyben, napi elfoglaltságának megzavarása nélkül, esti tanfolyamon, egy minimális tandij ellenében a motorkezelést elsajátitsa. A tanfolyam körülbelül 4—5 hétig tart, az elméleti oktatást a legkiválóbb gépészmérnökök látják el és a tanterv négy részből áll: 1. Műszaki rész, 2. Műszaki gyakorlatok, 3. Jogi rész és 4 Automobilvezetői gyakorlatok. Jelentkezni és érdeklődni lehet a Meister-féle dohánytőzsdében a Ferenc József (piac) téren. Derék tüzoltóink figyelmét is megérdemli a tanfolyam, mert közel van már az az idő, mikor tüzoltóságunk az eddigi régi módi kézifecskendők helyett, modern benzinmotoros fecskendőhöz jut és arra kell törekednünk, hogy minden egyes tüzoltónk tökéletes motorkezelő legyen A tanfolyam szeptember 9-én kezdődik. Tandij az egész tanfolyamra egyésfélmillió korona, mely összeg részletekben is izethető.

Becsületes megtaláló jelentkezzék! Rákosszentmihályon, Szent István napján a Sándor-utcától a Józsefutcáig elveszett egy pár pályasinga. A becsületes megtaláló juttassa el Ziegelbauer József vendéglőjébe, Bizalom utca 17 szám alá.

Utcanyitás. A képviselőtestület elhatározta, hogy a Regele János-utcából a templom megett nyiló zsákutcát a Bizalom-utcáig megnyitja. A határozat végrehajtása a héten szemmelláthatóan megkezdődött, amennyiben a Phőbus részvénytársaság az utca torkolatának közepén levő vezeték oszopot áthetyezte az utca sarkán levő kert szegletére. Most már szabad tehát a zsák szája, kihordhatják kényelmesen a felhalmozott gerendákat, oszlopokat és besétálhat helyettük — az utca.

Felvételek a „Károli Gáspár" cserkészcsapatban. Ujra elérkezett az ősz. Mindenfelé friss erővel és ujult lelkesedéssel fognak a munkához. A 907. sz. Károli Gáspár cserkészcsapat ez évben is ki akarja venni a maga részét a munkából. Már most bejelentjük, hogy az összel nagyszabásu cserkésznap készül Rákosszentmihályon. Aki a nemzetmentő, szép cserkészmunkában részt akar venni, az jelentkezzék a parancsnokságnál, Árpád-u. 24. szerdán, pénteken, szombaton 7 órakor vagy Szentkorona-u. 39. sz. alatt bármikor. Minden 12 éven felüli serdülő fiut, aki kedvet érez a cserkészmunkára szivesen látnak.

Két anya. E cim mögött gyönyörű dráma rejtőzik, mely egyikének a legszebb földi érzelmek, az anyai szív szeretetének csodaszép tolmácsolója. A szép szinművet Peiller Vilmos irta és szeptember 8-án d. u. 4 órakor a Kaszinóban adják elő a leánykongregáció tagjai E darabon kivül a műsoron szerepel még az apácák növendékeinek két kis szindarabja: Schubert Helén „Az Örangyal" és Kolozsi Alojzia „Árpádházi boldog Margit" c. szinművei. Szünetekben Bognár Margit szaval és az énekkar énekel. A szép és gazdag műsor jövedelme a Szervita-nővérek napközi otthona javára zolgál. Belépő jegyek ára 10.000 korona.

Utcai támadás. Kelsch Károly sashalmi lakost a József főherceg uton éjjel három ember megtámadta pénzt követelt tőle és mivel ellentállott késsel az arcán megsebezte. A segitségül jövők elől a támadók elmenekültek és egyet sem sikerült elfogni. Az utonállók egyikénél forgópisztoly, kettőnél pedig kés volt.

Szentmihályi Miska a villamoson.

A villamoson utazik Szentmihályi Miska szerkeztőnk társaságában és látja a felirást: „A kocsi belsejében köpni tilos." Megszólal:

— Szerkesztő bácsi, ugye pökni nem szabad?

— Nem fiam, sem itt, sem másutt, sehol. Rendes ember azt nem teszi.

— Furcsa. És a püs — mégis pök.

Még egy képes levelező lap Londonból. Nem merném állitani, hogy tulságosan sürü levelezésben állanánk Nagybritannia hatalmas fővárosával, de a héten a Polner Ernőén kivül még egy nagyon érdekes londoni levelezőlappal lepett meg a posta A képeslap arról értesit, hogy Nieverkirchner Antal szőv. számtanácsos, Rákosfalva benszülött lakosa és társadalmunk kedvelt tagja ismét ott időzik, még pedig nem először és bizonyára nem utóljára, mert a mi kedves barátunk egyik buzgó és értékes tagja annak a székesfővárosi bizottságnak, amely Budapest külföldi kölcsönei szövevényes ügyét igazitja és ennek során sürün folytat fontos tárgyalásokat, hol Londonban, hol Párisban, hol pedig Svájcban.

A valódi Holland Három Király Te
a legjobb vértisztitó szer.
Óvakodjunk utánzatoktól; az eredeti készitmény kapható
Neruda Nándor-nál Budapest, IV. kerület Kossuth Lajos-utca 10
Valódi amerikai White fogkrém.

PAPEK JÓZSEF utóda
Meleg Gábor
bőröndös és finom bőráru gyártó
Budapest, IV. Váci-utca 31—33 piarista épülete
és VIII. Rákóczi-ut 11.
Kizárólag jobb minőségü áruk.

Zwieback Lajos és Testvére
Budapest, IV. Vaczi-utcza 14. szám.
Dus választék elegáns kész kosztümök, ruhák, köpenyek, bluzok és pongyolákban. Saját műhelyeiben méret utáni rendelések elsőrangu munkaerők által legfinomabb kivitelben a legkényesebb igényeknek megfelelően készülnek. Vidéki megrendelések pontosan eszközöltetnek.

Gummi haskötők, gummi harisnyák, gummi sérvkötők, mülábak, egyenestartók, suspensorok, irrigatorok, hygienikus gummiáruk, Betegápolási czikkek legnagyobb választékban kaphatók: Weszely Istvan és Tsa utóda cégtulajdonos:
Nagy Károly Frigyes
Budapest, IV. Apponyi-tér 1.

Schmideg szőrmeház
BUDAPEST IV., PÁRISI-UTCZA 6. SZÁM.
Szőrmekülönlegességek, kabátok dus választékban. Megóvásra vállal mindennemü szőrméket.
Átalakitások, javitások jutányosan.

Állandó butorkiállitás ooo Grosshändler J.
Budapest, IV. Semmelweis-utca 17.
A legszebb készletek legfinomabb háló-, ebédlő-, uri- és szalon-berendezésekben.

SASHALMI HIREK.

Rovatvezető: **Zagyva József.**

Mansz. A sashalmi Mansz aug. hó 21-én megtartott müsoros estélyén felülfizettek: Szirmay Juliska 50, Gottfried Gy.-né, Kantler Gy.-né, Oláh Józsefné 30-30, Dr. Berény Gy.-né 15, Dr. Berrar M.-né, Bodó Ádámné és Farkas Istvanné 10—10 ezer koronát, mely nemes tettért ezuton mond hálás köszönetet az elnökség.

Wunderlichné felmentése. Wunderlich Péternét, az országosan ismert delejes asszonyt kuruzslásért jelentették fel. Az ügyet aug. hó 26-án tárgyalta a budapesti büntető járásbiróság. Ez alkalomból seregesen vonultak fel azok a betegek, kiket eredményesen kezelt, hogy bizonyitékot tegyenek mellette. A tárgyalás megkezdésekor az ügyész a vádat elejtette s igy a biroság Wunderlichnét felmentette.

Képviselőtestületi ülés. Aug hó 30-án a központi iskolában hosszu tárgysorozattal rendkivüli közgyülést tartottak. Járóka Antal biró elnökölt, előadó Bauer Károly h. főjegyző volt. A bő tárgysorozatból kiemeljük a közérdekü vonatkozásuakat. Az iskolák és ovódák tervezését ifj. Szabó József rákosszentmihályi épitészre bizta a miniszterium. Előadó főjegyző jelenti, hogy a II. körzeti iskolatelek cseréje némi késést szenved. A hetipiac megnyitására az előljáróság megteszi a megfelelő intézkedést, hogy sokáig késést ne szenvedjen. Piactér, községháza és kuiturház céljaira megszerzendő dr. Szelényi-féle ingatlan ügyében szept. 15-én tartandó rendkivüli közgyülés dönt. A Dittrich ut és betorkoló utcáinak utépitő költségéről a legközelebbi gyülésen lesz érdemleges jelentés. Több csekély jelentőségü ügy tárgyalása után a közgyülés este 8 órakor ért véget.

Hősök emlékoszlopa. A háboruban elesett sashalmi hősök szobor alapja javara szept. 5-én nagyszabásu ünnepi estély. Az ünnepély a Kantler és Schuszter-fele vendéglőkben fog lezajlani. Az estélyt a községi előljáróság rendezi. Az érdeklődés oly általános, hogy a legszebb sikerre van kilátás.

Zászlószentelés. Szeptember 26-án feledhetetlenül kedves napja lesz Sashalomnak, a mi derék leventéink zászlószentelő ünnepe. Ünnepel az egész község minden hazafiasan érző lakosa. Ott lesz minden testület teljes számban. Az egész község tekintete feléjök fordul, gyönyörködni kiván fiatalságukban, testi-lelki egészségükben, a nemzet jövőjében, mert a jövőt biztositva bennük látjuk. Az egész intézmény felett egy ideális hazafias szellem lebeg s ezt valóra vinni mindannyiunk szent kötelessége.

A sashalmi ház és telektulajdonosok egyesületének hirei

Hősök emlékünnepe. Mély áhitattal, kegyeletes és hálatelt szivvel hódolunk hőseink emlékének, akik legdrágább és legértékesebb kincsüket, életüket áldozták fel a haza oltárán. Körner Tivadar a nagy német szabadságharcos, Zrinyi Miklós a szigetvári hős utólsó kirohaná-ával kapcsolatosan egy gyönyörü monolog keretén belül ezeket mondja: „Aki dicsőségesen elesett hazájáért, az maga épit magának örök emlékmüvet hü honfitársai szivében és ez épitményt szélvihar le nem döntheti". Amikor Sashalom község a hősök szobrának alapja javára nagyszabásu ünnepélyt rendezett, tudatában volt annak, hogy a felállitandó emlékmü érzéseinknek csak külsőleg tud kifejezést adni, mig az igazi elhervadhatatlan emlékmü csak szivünkben őrizhető meg mindaddig, mig a hazafias érzés, önfeláldozás, a hazához való ragaszkodás és férfias bátorság az emberiségből ki nem pusztul. Az emlékmü hirdetni fogja utódainknak, hogy az a hazafias szellem, mely a világháboruban a földesurat és bérest, gazdagot és szegényt, szellemi és fizikai munkást egy táborba tömöritve a magasztos eszme szolgálatába állitotta, olyan kapcsolat, amelynek ereklyeként való ápolása és fejlesztése szent feladatunk Ez a példás és bámulatra méltó összetartás fette csak lehetővé azt, hogy az egész világgal szemben a magyar katona dicsőségesen meg tudta állni helyét és szövetségesei oldalán utolsó percig hüségesen kitartott. Egy nemzet, amelynek ilyen fiai vannak, voltak és bizton lesznek is, nem érdemelte meg a második Mohácsot, a trianoni békét. Ez az égbekiáltó igazságtalanság kathegorikusan követel orvoslást annál is inkább, mert Magyarország integritása nemcsak a

Szép üzlethelyiség irodával és raktárral a község legforgalmasabb pontján épülő üzletházban **kiadó.** Bővebbet: Molnar Gyula, Phöbus-iroda, Rákosi-ut.

Tisztelettel értesitem a m. t. közönséget, hogy **Sashalmon, Viola-utca 2.** sz. a. átvettem a Minárovits Kálman-féle ismert **csemege- és füszer-üzletet,** hol elsőrangu árukkal, mérsékelt árakon szolgálom ki t. vevőimet. Midőn rákosszentm hályi t. vevőimnek hálás köszönetet mondok itteni üzleteimben élvezett nagybecsü támogatásukért, ajánlom magamat a jövőre is kegyes jóindulatukban és a sashalmi t. közönség nagybecsü támogatásába. **Gazdag raktár mindig friss elsőrangu, finom árukból Figyelmes kiszolgálás.** Mély tisztelettel Weisz Izidor.

Mészárszék a házban.

Kiadó háromszobás lakás, **egyenként** is butorozva vagy butor nélkül. Különösen alkalmas **nőtlen urak** számára. Azonnal elfoglalható. Rákosszentmihály, Rákóczi-utca 2 szám.

Hegedü tanitás kezdők és haladok részére a legmagasabb kiképzésig. **Tandij:** 3 növendék egy órában havi 15 pengő, 2 növendék egy órában havi 25 pengő, 1 növendék egy órában havi 30 pengő. **Benczc Rezső** Rákosszentmihály, Batthyány-utca 4. szám.

Czigany Adel élővirág kereskedése, Budapest, VI. Teréz-körut 58-60. az UFA filmszinház mellett. – Dus készletek, a legolcsóbb árak. Alkalmi csokrok, koszoruk Rákosvidékiekn k külön kedvezmény.

Védelem a katonai büntetőpe ben. Irta: **dr. Léva Rudolf** budapesti ügyvéd. Átnézte: **dr. Takáts Guidó** előadó biró. 1. A védő teendői a vádemelésig. 2. A vádemelés től a főtárgyalásig. 3 A védőbeszéd 4. A büntetés felfüggesztése. 5. Kegyelem. 6. Ujrafelvétel. — Kapható mind n könyvkereskedésben vagy Budapest VII., Király-utca 15. II. emelet 1.

B. K. T. és Ált. Tejcsarnok r. t. Rákosszentmihály 86. sz. fiókja József-utca 31. Teljes tej, pasztörizált tej, habtejszin, tejfol, gyermek tej, joghurt, I-a teavaj, gyógytejek házhoz szállitva. Kereskedőknek viszont eladásra nagyban szállitunk.

Tégla, tetőcserép, mész, cement valamint mindennemü épitő- és tüzelőanyag a legelőnyösebb feltételek mellett Hofmann és Flax cégnél Maria-u. 33. vásárolhatók.

Pintér Gyula mészaros és hentes József-utca 41 szám és Piactér.

Klincsák Dezső szobafestő és mázoló Elvállalom lakások, épületek festését és mázolását, valamint diszesebb kivitelü termek, kávéházak, mozik stb. ugyszintén mindennemü butorok mázolását és fényezését. **Tisztviselőknek és háztulajdonosoknak 3 havi részletfizetésre is dolgozom.**
Lakás: **Sashalom Szent István-utca 3. szám.**

RAFALOVSZKY ÁGOSTON Piactér. Elsőrangu cigányzene. Megrendelésre meleg ételek.

Heich Ignác uri- és hölgy-fodrasz. Rákosi-ut 53. Ondolálás, buby és baby hajvágás.

Ent Jenő vas- festék és füszer-uzlet, háztartási cikkek. Rakosi-ut és József-utca sarok

A gödöllői kir. járásbiróság, mint telekkönyvi hatóság.

4312-926. **Árverési hirdetmény-kivonat.**

Gürtler József végrehajtónak Menich Józsefné végrehajtást szenvedő ellen inditott végrehajtási ügyében a telekkönyvi hatóság a végrehajtási árverést 1000000 K tőkekövetelés és járulékai behajtása végett a gödöllői kir. járásbiróság területén levő Rákosszentmihály községben fekvő, s a 136 sz. tkvi betét A + 1 sor 3296 hrsz. 260 négyszögöl területü ház és udvarra egynyolcad részére 6.250000 kor. és a 137 n betét A + 1 sor. 3297 hrsz. 520 negyszögöl területü résznek egynyolcad részére 8 750000 korona kikiáltási árban özv. Kautzka Tamásné vámgyi jogának fentartásával az árverést elrendelte. Az árverést 1926. évi szeptember 16. napján délelőtt 10 órakor Rákosszentmihály községházánál fogják megtartani.

Gödöllő, 1926. junius hó 30-án. *Dr. Sipos* s. k. járásbiró

magyar nemzet, hanem a civilizáció kérdése is. Reméljük tehát, hogy a józan belátás hamar felül fog kerekedni a ma még ellenséges szemmel reánk néző államoknál és be fogják látni azt, hogy a magyar ügy felkarolása saját jól felfogott érdekük. A haboru tanulságaiból le kell vonnunk azt a következtetést, hogy csak egy egységes nemzet tud nagyot alkotni és csak az összetartás biztosithatja Magyarország feltámadását.

Választmányi ülés. A Sashalmi Ház- és Telektulajdonosok Egyesülete f hó 1-én igen látogatott, bő tárgysorozatu választmányi ülést tartott.

RÁKOSSZENTMIHÁLY SPORTJA.

Rovatvezető: Dr Kubinyecz Lajos.

RAFC hirei.

Uszóverseny. A RAFC uszószakosztályának uszóversenye augusztus 29-én f lyt le Rákosszentmihály bajnokságáért, illetve Farkas I. Jenő vándordijáért. A verseny szépszámu közönség látogatása mellett szép, nivós keretek közt folyt le a következő sorrendben: 1. 50 m. ifj melluszás, bajnok Malomsoky József. 2 100 m oldaluszás Farkas I. Jenő vándordijáért, bajnok Bodenstein Frigyes 3. 50 m. melluszás kezdők részére, bajnok Székely Sandor. 4 50 m. gyors uszás (előnyverseny), I. Csillag Oszkár. 5. 100 m. hátuszás (előnyverseny) I. Bodensteln Frigyes. 6 Startugrás, I. Bodenstein Frigyes 7. Kabaré szám (hordó lovaglás), I Székely Sándor 8. 100 m. melluszás, bajnok Tóbiás István. 9. 50 m. hölgy melluszás, bajnok Szarek Lujza. 10. 50 m. ifj. gyors uszás (előnyver-eny), I. Tahy József. 11. 50 m. hölgy hátuszás, I. Lengyel Magda. 12. 50 m. hölgy gyors uszás, I Lengyel Magda. 13 Vizipóló, RAFC uszói között: 2 : 2.

A RAFC vigalmi gárdája a pettyes estélyt megismétli, most szombaton este. Ez alkalommal azonban ez már „morzsa"-estély lesz, mert külön müsort nem adnak, hanem a fősulyt a táncra helyezik.

Labdarugás. Az 1926 27. évi bajnoki szezonban ugy a RAFC-ot, mint az RTK-t a bpesti II. osztály Gillemot csoportjaba osztották be. A beosztásnak mind a két egyesület és Rákosszentmihály sportkedvelő közönsége igen örvend, mert ezáltal szép és nivós mérkőzésben lesz részük. Sajnos azonban az, hogy mind a két szentmihályi egyesület az első mérkőzését idegenben játsza és pedig a RAFC az Unióval a Szekszárdi-uton, az RTK a PLK-val az ő-utcai pályán játszik.

Atletika. A RAFC atlétagárdájából ismét hat válogatottat adott szept. 5 én Miskolcon eldöntésre kerülő pestvidéki és északnyugati kerületek közötti atlétikai versenyre. A gárdát dr. Wargha szak sztályi elnök kiséri. A versenyzők szombaton d. u. az 5 óra 55 perces vonattal indulnak. Külön szakaszról az egyesület egyik lelkes tagja gondoskodott. — RUAC—RAFC atlétikai és futball mérkőzése, a közösen alapitott vándordijért. A RUAC és a RAFC megállapodtak abban, hogy évenként felváltva megismétlődő versenyre vándordijat alapitanak. A vándordij-versenyben ugy az atléták, mint a futballisták részt vesznek. Az első ily verseny szept. 8-án (Kisasszony napján) lesz a RAFC pályán, mely elé élénk érdeklődéssel néz a RAFC közönsége.

RTK hirei.

Futball. RTK vasárnap, f. hó 5-én játsza első bajnoki mérkőzését a Pestujhelyi Labdarugó Köre csapatával. I. csapatok d. u. 3 órakor, a II. csapatok d. e. 10 órakor játszanak az ő-utcai pályán. Az RTK csapatait erősen ambicionálja a játék, hogy az uj bpesti beosztásban a bemulatkozás sikerüljön. II. csapatok d. e. fél 10 órakor indulnak a Bernáth-féle vendéglőből. I. csapatok pedig ugyanonnan d. u. fél 2 órakor.

Torna. Az RTK tornászai erős tréning alatt állanak, hogy a közel jövőben a BTC vel rendezendő közös disztornán kitünően szerepelhessenek.

Atlétika. A szakosztály felkéri az atlétákat, hogy a csütörtöki tréningeken pontosan jelenjenek meg, mert csak a pontosan és lelkiismeretesen készülő atléták indulhatnak a klub bajnokságáért rendezendő versenyen.

Mészáros József. MOS, FEST TISZTIT Rakosi-ut 47. sz.

NŐI GYÁSZRUHA KÉSZITŐ VÁLLALAT
Horvath es Halasz
Budapest, Váczi-utcza 26. Párisi-utcza sarok.
Fekete kelmék, kész női ruhák, felöltők, kesztyük, gyaszkülönlegességek stb. dus raktára. Gyaszruhák kivánatra 4 óra alatt készittetnek. Telefon 861

KÁCZ DÁNIEL
Női felöltők, angol kosztümök és alkalmi toilettek, blousok, pongyolák áruháza és műtermei
Sürgönycim: „Roberácz" Telefon: 167-02. BUDAPEST, IV., Kigyó-utca 2. sz

Fratelli Deisinger cegnel Budapest, Ferenciek tere 1 (Királyi bérpalota
Kávé * Tea * Rum.

Sneidig EGYENRUHAKAT
olcsón és jó minőségben szállitanak
BLUM és TESTVÉRE egyenruha szállitok
Budapest, IV Vaczi-utcza 31—33 Piarista-épület

Grünvald es Vahl
saját keszitmenyü menyasszonyi kelengyek fehérnemüek es vaszonaruk raktara. Különlegességek: Blousok és pongyolákban
BUDAPEST, IV VÁCZI-UTCZA 26. Telefon 98

Aranyvirág kitünő jó levélpapir discret borítékkal. Kapható: SZÉNÁSY BÉLA papiráruházában Budapest, Ferenciek-tere 9

ZSUFFA ISTVÁN ÉS TÁRSAI
angol gyapjuszövetek kereskedése
BUDAPEST, IV., Vaczi-utcza 26. Piarista-utcza sarok.
Állandó nagy raktár elsőrendü angol-, skót- és irland szövetekben valamint selyem- és egyéb bélésárukban

Budapest szenzációját képezik
ELSNER OSZKAR áruházai
főüzlet IV. Párizsi-utcza 3. sz. Koronaherczeg-utcza sarok.
Nagy választék szalagokban, csipkékben, jabots echarpe, shawlokban és mindennemü divatcikkekben

NÁDAS női kézi munka és rajzmüterme
Budapest IV., Petőfi Sándor-utcza 11. sz.

DIJTALAN SZEMORVOSI VIZSGÁLAT d. e. ½12-1-ig, d. u. 4-6-ig.
„REFRACTIO" speciális látszerészeti intézet Budapest, IV. Szervita-tér 6.

LAUFFER TIVADAR-féle BELVÁROSI
kölcsönkönyvtár
Budapest IV. ker., Váczi-utcza 19 szám.
Magyar — német — franczia — angol müvek

KERTÉSZ TÓDOR

Budapest IV., Kristóf-tér.

Football, athletika, lawntennis sport összes kellékei nagy választékban. Tenis raket javitást és ujra hurozást gyorsan elkészit

Holzer divatháza

Bpest, IV. Kossuth-Lajosu. 9.
Külön női fehérnemü osztaly

Vászon és damasztaruk, házilag készitett fehérnemüek, a legszolidubb kivitelben - a legolcsóbban - a rég bevált

VILCSEK VILMOS

kelengyehazban.

Budapest, IV. Kecskeméti-utcza 9.

A Münchengrätzi czipogyár r. t.

BUDAPEST, IV., KOSSUTH LAJOS-UTCZA 15. szám.
nyári ujdonságok nagy választékban.

SUGAR VILMOS

Budapest, IV. Deák Ferenc-utca 23.
(Deák-tér sarok)

Megérkeztek a nyári ujdonságok férfi és női szövetek selyem, bársony és flanellekben **dus választék.**

RADÓ ALADÁR

bluz- és pongyola divatáruháza
Budapest, IV., Kristóf-tér 6. szám.

LIPCSEI VILMOS

RUHA, PONGYOLA és BLUZ
KÜLÖNLEGESSÉGEK ÁRUHÁZA
BUDAPEST. IV KER KIGYÓ-TÉR 4. SZÁM

Telefon József 55—85.

STEPANEK ANTAL

orvosi müszer-, kötszer- és orthopädiai gépek gyára. Budapest, Szentkirályi-utcza 49.

Készíti az összes orvosi müszereket és betegapolási cikkeket. Mint. mülabakat, tamgépeket, sérvkötőket haskötöket és görcsér elleni harisnyákat.

Hölgyeket nem, de **férfiakat és fiukat** tetőtől-talpig **kifogástalan eleganciával** **öltöztet**

a Platschek Áruház

Budapest, IV., Károly-körut 28.
Elsőrendü minőségek. Szigoruan szabott árak.
Kérjen árjegyzéket!

Radó József

bluz, ruha, pongyola női divatháza
Budapest, Ferenciek-tere 1. (Kir bérpalota)

Szemere Gáspár szalag, csipke, hímzés, zsinor, paszomány, gyöngy, gomb, tü, fonal, csat, övek, csipkeszövetek, fémkelmék, ruhaselymek stb. kereskedése. Állandó raktár divatajdonságokban.
TELEFON 118 11. **IV. Deák Ferenc-utca 13.**

JESCO a cipoipar csodaja! Utolérhetetlen forma, elegánczia és tartósság tekintetében. Fél és magas czipők.

Főraktár: DEUTSCH ANTAL

Budapest, IV., Kecskeméti-u. 19.

SALZER J. PAPIRÁRUGYÁR
TELEFON: József 101—30.

készit legfinomabb pouder-dobozokat és parfüm casettáka csak a legfinomabb kivitelben. Külön osztály cukrász papir kellékek gyártására. (Gyártelep: VI., Lehel-utca 9.)

Városi iroda: **IV. Ferencz József-rakpart 15.**

NOEMI

SHAMPOON a legjobb fej- és hajmosópor
KISS LÁSZLÓ drogeria
IV. Veres Pálné-utcza 10

LÁSZLÓ és FEKETE

NŐI- ÉS FÉRFI DIVATKELMÉK ÁRUHÁZA
Budapest, IV., Koronaherczeg-u. 14-16.

Régi magyar és osztrák
BÉLYEGEKET és GYÜJTEMÉNYEKET
lehetőleg eredeti boritékon
MAGAS ÁRON VESZ:
Neuberger S. bélyegkereskedő, Budapest IV. Károly-körut 6. szám.

VARGA SÁNDOR

fűszer és csemege kereskedő

Budapest, VII., Baross-tér 20. (A szobor előtt.)

Ajánlja mindig kitünően felszerelt üzletét, mint szolid bevásárlási forrást. Elsőrendü csemegék, sajtok és gyümölcsök.

BETEGÁPOLÁS. Az összes gyógykezelési eszközök, u. m. sérvkötők, haskötők, gummi görcsér-harisnyák, egyenestartók, testegyenészeti gepek. mülábak, műkarok, kötszerek, teljes gyermekágyas felszerelések, masszáló- és villamosgépek a legmegbizhatóbb minőségben csakis

Fischer Péter és Társa részv.-társ. czégnél

most IV. ker., Kálvin-tér 3. szám

szerezhetők be. — Most megjelent legujabb képes árjegyzéket kivánatra bérmentve titoktartás mellett azonnal küldjük.

Telefon József 19—24. **Alapittatott 18 0**

Stern József r.-t.

alapitva 1860.

Budapest, Kálvin-tér 1.

Divatkelmék, mosóáruk, selymek, sifonok, vásznak, férfi- és női-fehérnemüek, kötöttáruk és kész nőiruhák legelőnyösebb bevásárló forrása.

Neuwald Ilés utódai könyvnyomda Bpest, VIII., Üllői-ut 48. Kiadótulajdonos: Balázsovich Zoltánné.

XXVI. évfolyam. Rákosszentmihály, 1926. vasárnap, szeptember 12. 37. szám.

RÁKOS VIDÉKE

TÁRSADALMI, KÖZIGAZGATÁSI ÉS KÖZGAZDASÁGI HETILAP.
RÁKOSSZENTMIHÁLY NAGYKÖZSÉG ÉS SZÁMOS EGYESÜLET HIVATALOS LAPJA.

Szerkesztőség és kiadóhivatal: Rákosszentmihály, Szentkorona-utca 37.

Megjelenik minden vasárnap.

Felelős szerkesztő: BALÁZSOVICH ZOLTÁN.

Előfizetési ár: Egész évre 120000. K
Fél évre: . . 60000. „
Negyed évre: 30000. „
Egyes szám ára 3000 korona
Hirdetéseket felvesz a kiadóhivatal.

A mi Mohácsunk.

Mily bátornak kell lennie az ajaknak, ha beszélni mer, hogy meg ne remegjen, mily erősnek kell lennie a léleknek, ha emlékezni akar, hogy fel ne zokogjon nemzeti gyászunknak fájdalmas ünnepén.

A mult sötét emlékein borongani, a mult fájdalmait felujitani, a mult szomoruan eszményi dicsőségén kiengesztelődést keresni, mily fájdalmasan magasztos feladat!

Megremeg a kéz, mikor meglibbenti a mult fátyolát, mely lágyan tapad a hegedő sebekre, mely szeliden omlik rá az egyre távolbavesző multra.

És mégis meg kell libbenteni ezt a fátyolt, mely lehalkitja a fájdalom biborban izzó szineit, mely letompitja szivünk fájó dobbanásait.

A mult legyen a történelemé. 1526. augusztus 29-ének alkonyán vagyunk. Láthatatlan szárnyakon, gyors iramban jön az est. Oly sötét borongásu az ég, mint egy gyászos baldachin s oly könnypergetően borus a horizont, mintha nem is akarna többé *megvirradni.*

Mily tragikus változás! Nem is olyan régen, a nagy Hunyadiak kormányzása alatt, fényes sugárözönben magasan lobogott, lelkesitett a 3 szent szinből szőtt trikolór, messzire hallatszóan rivalt bele a félelmes csendü magyar pusztákba a rettegett fekete sereg harci kürtje s aztán a gyenge Jagellók alatt a sugárözön sötét felhőkké foszlott szerte és a hősi vértől pirosult kard kettétörött.

Vörös turbános, hóditásra éhes, copfos had emelte magasra lófarkos zászlaját százados elnyomatásunkra, mert védeni mertük keresztény önmagunkat s azt a müvelt nyugatot, ahonnan csak mindig gáncs, cserbenhagyás és megaláztatás ért bennünket.

Majd, mikor meghordozták a véres kardot, hirtelenében ezrek és ezrek szálltak a mohácsi sikra vérrel és vagyonnal, szivvel és odaadással. Érezte mindenki a cselekvés nagy kötelességét, az önfeláldozás magasztosságát, de hijával voltunk a tömörülésnek.

Elsőnek mozdult a király, püspökök, főpapok, fő- és középnemesek, majd lassan országos fölkeléssé kavarodott az állam, de a külső ellenség porbasujtására csak 25.000 maroknyi sereg gyülhetett össze a belső pártoskodás miatt.

A kezdet fényes fegyvertényei után, rövid másfél óra multán dicsőséges nemzetünk gyászban uszva, vérezve jut el a nagy magyar sirig, nemzeti nagy létünk nagy temetőjéig: Mohácsig.

A trikolór lebukott. A fennen szárnyaló magyar géniusz összeroppant. Óh, mert századok óta ez a magyar sorsa: »Születni nagynak, bajban hüszke hősnek, de a döntő harcra nem elég erősnek!«

Mohács elveszett. A király és az ország szine-java elesett. Küzdésünk olyan volt, mint egykor a Thermopylék hőseié és osztályrészünk is ugyanaz lett: az egyenlőtlen harcban az elbukás, az utódok előtt a megdicsőülés.

Mohács ma ismét a miénk. Visszavivtuk mélyebb hittel, nagyobb hősi erővel, elszántabb győzelmi akarattal, megértőbb összetartással. A csatatéren kiömlött sok drága vér és ifju élet nem ment veszendőbe, megszentesült.

Uj események előtt állunk. 400 év mult el azóta vérben, fényben, könnyben és mosolyban. Akkor volt föltámadás. Most meg lesz, mert hiszünk abban az isteni örökigazságban, mely a miénk és e szent hitünket nem adjuk fel soha. *Kohajda Margit.*

Magyar dalosok Olaszországban.

Amikor Koprivnicánál elhagytuk a magyar határt, levettük a keblünkről a kokárdát és elhallgatott a „Csinom Palkó . . .“ A déikeleti Karsztok tündéri fenyvesein némán száguldott át a vonatunk, mert a parancs igy szólt; az ország területén tul tilos a trikolor és a tüntető magyar nóta.“ S ahogyan mélyült a Licanca patak völgye, ahogyan nőttek a szálfák egyre magasabbá, egyre sötétebbé, ugy nőtt bennünk viharrá a csöndes szomoruság: csak egyszer, egyetlenegyszer dalolhassuk bele ebbe a csodálatos fenyőrengetegbe: „Gyönge violának letörött az ága“ tudom Istenem: sirva borulna le minden ittmaradt magyar! — De az ajkunk zárva maradt — és az öklünk is!

Este megérkezünk Fiuméba, rögtön kitüzzük a kokárdákat s másnap, augusztus 19-én, este a Deákszálló disztermében megtartjuk hangversenyünket. Ott van egész Fiume, élén a kormányzóval, a fasisták üdvözlő zenével fogadnak, azután várakozó, áhitatos csend borul a teremre. Ugy köszönjük meg az üdvözlést, hogy elénekeljük a fascista indulót — olasz nyelven.

A meglepetés moraja zug végig a termen, majd taps, véget nem érő taps. Utána felhangzanak egymásután a legjobb magyar nóták, miket magyar iró valaha fakasztott; azt hiszem ilyen tiszta, imádságos szivvel még sohasem énekeltek a mi énekeseink. És olyan könnyes szemmel sem hallgattak végig hangversenyt, mint a fiumei magyarok. Ugy tombolt a tapsvihar: azt hittük sohasem lesz már vége. Hangverseny után bankett volt a tiszteletünkre. A fiumei nemzetközi vásár igazgatója meleg szavakkal üdvözölt bennünket és az olaszok

szerető barátságáról biztositott. Magyar cigány muzsikált a szorongásig megtelt kávéházban és amikor azt hittük, hogy már nem érhet meglepetés, — hiszen nem is tudtunk kellemesebbet elképzelni a mord jugoszlávok után, mint az olaszok igazszivü, barátságos, szerető fogadtatását, — nos, akkor kaptuk a legszebb megmeglepetést: magyar cigány hangszeréről a magyar himnuszt.

Az első pillanatban a meglepetés megbénitotta még a szivünket is, de a következő pillanatban már álltunk mindnyájan, össze volt kulcsolva a kezünk és énekeltünk — addig, hogy „balsors . . .“ — de csak addig! Azután már csak zokogás hallatszott. Akkor vettük észre, hogy a kávéház zsufolva van fiumei magyarokkal, akik az érkezésünk hirére ugy siettek hozzánk, mint egy család gyermekei. Hajnalig együtt maradtunk és nótáztunk, az idő elfogyott, a nóta nem. De le kellett pihennünk, mert másnap Szent István napja volt és egész Fiume tudta már, hogy magyarok énekelnek a kapucinusok templomában. És énekeltek. Magyar szivvel, magyaroknak, magyar hymnuszt!

Hálás szivvel adózunk Fiume kormányzójának: Emanuele Vivoriónak, aki másnap palotájában vendégül látott valamennyiünket — és meggyőzött arról, hogy „nem csak szóval, de tettel is magyarbarát, bár magyarul nem beszél, mert született olasz“. A kormányósági palota minben zuga még most is olyan, mint a magyar uralom alatt volt; a falak tele főurak földig érő képeivel és olyan kecsesek a müvészi faragásu magyar cimerek is, mint valaha. Megköszöntük a szeretetet, amivel fogadtak s a válasz ez volt: „Azt akartuk, hogy itthon érezzék magukat“. A toscánai fascistakapitány pedig igy üdvözölt: „Mondják meg otthon, hogy a toscánai fascisták azt kivánják, hogy Magyarország mielőbb olyan legyen, mint régen volt.“

Fiume különben most nagyon csendes, kihalt kikötőváros. Nem csak a közhangulat, de a vezető körök véleménye és hangulata is igen kedvező ránk nézve.

Amit olasz földről a szivünkben hozhatunk, az csak kedves, drága emlék. Mintha otthon lettünk volna: mindenütt szeretet és barátság, s a varázsige csak ez a szó volt, hogy: magyarok. Erre a szóra mosoly derült az arcokra s a magyar énekeseknek igazán otthonává lett a müvészetek hazája, szép Itália.

Fiume után végigjártuk Abbáziát, Icát, Lovránát, szóval az egész fiumei öböl partját, majd Velencét. Itt a Szent Márk téren térzenét adtunk déli 12 órakor, a fiumeihez hasonló sikerrel.

Azt hiszem fölösleges mondanom, hogy ezek után az amugy is csodálatosan szép utat még ezerszer szebbnek láttuk. Egyébként végig ragyogó szép idő kedvezett. Fent voltunk az 1400 m. magas Monte Maggioren, ahonnan fölséges kilátás nyilik a Quarneróra, — megfürödtünk a Lidón és belemerültünk a tenger csodálatos szépségének szemléletébe.

Viszontlátásra szép Olaszország!

Weinzierl Gitta
a H. É. V. Tiszti Dalkörének tanárnője.

HIREK.

Besnyői zarándoklat. A helybeli Credóegyesület szeptember 19-én, vasárnap zarándoklatot rendez Máriabesnyőre. Reggel 1/28 órakor a templom elől külön vonat indul, amely kilenc óra felé Gödöllőre érkezik. Onnan körmenetben mennek Besnyőre, hol ünnepélyes fogadtatás után ünnepi istentisztelet lesz, délután pedig litánia. 7 óra után már hazaérkeznek a zarándokok. A zarándoklatban minden katholikus férfi és nő és gyermek részt vehet. Felnőttek személyenkint 25.000 koronáért részvételi jegyeket már most válthatnak a plébánián és a sekrestyében.

Pénzt azonnal folyósittat: házakra, villákra előnyös feltétel mellett.
BREUER MIKSA BUDAPEST
VII., Aggteleki-u. 2. Telefon J. 9-63.
Megbeszéléshez telekkönyv szükséges.

Angol és francia női szabászatra tanit, a legfinomabb munkákat jutányos áron készíti tanulólányokat felvesz **Schöntag Lujza** **Rákosszentmihály Regele János-u. 7.**
Értekezés magyar és német nyelven.

Vas és rezbutor, kerti butorok, szalag-sodronyágybetétek legjobbak és féregmentesek. Laposra hajtható szőnyeg- és sodronyos vaságyakat olcsón szállit **Prohászka-gyár**
VI., Gróf Zichy Jenő-utca 46. szám Fiók Üllői-ut 9. sz.

Jelzalog-ölcsönöket 1 évi időtartamra lakóházakra ad becsértek 25 százaléka erejéig, előnyös feltételek mellett közvetit a Rákosszentmihályi takarékpénztár r. t Kellékek: telekkönyvi kivonat, tüzbiztositási kötvény és folyó évi dijnyugta.

Bokaszorító **KELEIJ.** orvosi műszer és testegyenesitő gépek gyára
harisnya
Budapest, IV. Petőfi Sándor-utca 17.

Női felöltők, estélyi és u cai ruhák
meglepő olcsó árakon
REICH HENRIK czégnél
Budapest, IV., Egyetem-u 9.

Tetőtől talpig ruház az ujból megnyilt
TULIPÁN gyermekotthon áruház
Raktáron vannak az összes **gyermekruházati cikkek** (csecsemőtől 18 éves korig) **igen jutányos árakban. Izlésben minőségben, megbizhatóságban** **DARVAS**
cég a régi!
UJ HELYISÉGE;
IV. ker., Apponyi-tér 5. szám.
Belvárosi Takarékpénztár épület.

PÉNZKÖLCSÖNT
kizárólag pestkörnyéki házra. villára, épitkezésre szolid feltétel mellett **100 millióig** azonnal folyósitunk.
OBJEKTUM részvénytársaság
VII. Erzsébet-körut 27. I. 1/a.
Telefon: József 121—93 és 142—79.



Földváry Imre
férfidivat fehérnemü és kalapraktárai
ugyanott
Feisthammel és Földváry
angol férfiszabósága
Budapest, Kossuth Lajos-u. 18. és Rákóczi-ut 7.
Köztisztviselők a napiárból 10% kedvezményben részesülnek

Saját készitményü virsli, párisi, krakói, vadászkolbász és egyéb finom felvágottak állandóan kaphatók: **Farkas István Sashalom**
Ujtelep: **gr. Batthyány Ilona-utca 3.**
Vendéglősöknek és viszontelárusitóknak árengedménnyel házhoz szállitjuk a rendeléseket.

Az Iparoskör hangversenye. Az Önálló Iparosok és Kereskedők köre vasárnapi hangversenye szépszámu közönség előtt nagy sikerrel folyt le. A kitünően összeválogatott müsor minden száma nagy sikert aratott. Ugy a kör előadói, mint a vendégdalkarok szebbnél-szebb számokkal gyönyörködtettek a hallgatóságot. Mészáros József a „Mikes bucsuja" c. melodrámával bizonyitotta ismét kitünő előadó képességét. Jalits Gizike az egyes számok kiséretével és magánszámával tündökölt. Hatalmas tapsot aratott a külföldet járt Mansz dalárda Weinzierl Gitta karnaggyal élén. Gyönyörü magyar nótákkal és a Rákóczi indulóval értek nagy sikert. Sajnos a Credó dalkara nem jelenhetett meg, mert mint tudvalevő az énekkar még a nyári szünet miatt nem tart dalórákat és tagjainak egy része itthon sincs. A kör elnöksége köszönetet mond a vendegdalkaroknak, Jalits Gizikének, a zenekarnak és Ádámy Oszkárnak közremüködésükért és a sok fáradságért, mellyel a hangverseny sikerét biztositották.

Előadás az apácák javára. Kisasszony napján, szept. 8-án délután 4 órára hatalmas tömegek vonultak fel a Nagykaszinóba és szinültig megtöltötték a nagy termet. A müsor igen szép volt és a közönség nagy tapsokkal fejezte ki tetszését. A müsort az apácák segitőtársai, a gyermekek és a leánykongregáció mutatták be. A leánykongregáció énekszáma nyitotta meg a müsort Tichy Etuska vezetésével. A szép, ünnepélyes énekszám után a gyermekek két jelenete következett, az „Őrangyal" és az „Árpádházi szt. Margit." Mindkettő hiba nélkül pergett le, a két kis darab után Pailler Vilmos „A két anya" cimü szép négyfelvonásos drámáját adták elő. A zsufolt terem mindvégig a legnagyobb gyönyörrel élvezte a szinmüvet és tetszésnyilvánitásából alig fogyott ki. Tichy Etuska nehez szerepében ujabb kiváló tehetséget árult el. Siegl Maya nagyon szépen játszotta szerepét. Holler Erzsébet kellemes megjelenése, szép beszéde és játéka dicséretet érdemel. Szulák Gizi, biztos megjelenése hatott, Ewoldt Amanda nagyon szépen oldotta meg nehéz feladatát. Németh Rozsi ujra szép, tiszta, értelmes beszédével tünt ki. Grill Angela nagyszerü megjelenésü királynét alakitott. Kellemes hatást keltettek az aratólányok: Fasoli Beata, Peccol Margit, Hercegh Ica, Lindmayer Rózsi, Kasztner Irén, Daragó Erzsi, valamint a királynő kiséretében Németh Bözsi és Dóra Mariska. Nehéz szerepet, dicséretét érdemlően játszotta Korinthus Joli, a Szüz Mária és a két angyal: Szalay Sári és Holler Manci. A kongregáció az előadással egyik legszebb sikerét aratta. Minden felvonást más és más pazar diszletek ékesitettek. Szünetekben Kereki Gyula, Szanyi János, Eszláry Bözsike és Gerecz Magda szórakoztatták szép szavalataikkal a közönséget. Szénás Laci a sugó lyukban ujabb használhatóságáról tett bizonyságot. Az ügyes maszkok Kertessy Bélát dicsérik. A nagysikerü előadás bizonyára szép összeget juttat arra a szép célra, melyért fáradozott a közreműködők gárdája s melyért áldozott a közönség: az apácák napközi otthonának és nagy dicsőséget hozott Szlavkovszky Sándornak.

Tüz Rákosfalván. A rákosfalvi Schwarz Rudolf és társa cég olajgyarában megint tüz keletkezett vasárnap reggel hat órakor. A gépház gyuladt ki, de a VIII. ker. tüzőrség és a kőbányai Első magyar részvényserfőző tüzoltósága hamarosan véget vetett a veszedelemnek. A hatóság gyujogatást sejt, mert vasárnap szünettel a gyár üzeme és senki sem foglalkozott a tüz keletkezése helyén.

Hymen. Ifj. Frankl István, a Rákosszentmihályi Takarékpénztár főtisztviselője, társadalmunk ismert tagja és Fischborn Gizella, Fischborn András ujvidéki szállodatulajdonos leánya e hónap 11-én házasságot kötnek. Tanuként a vőlegény részéről Kölber Pál dr. vezérigazgató, a menyasszony részéről pedig Saitz József főkönyvelő szerepelnek. — Koncsek Ferenc budapesti m. kir. államrendőrségi számvizsgáló, sok éven át általánosan becsült volt lakostársunk, Koncsek István fia, most szombaton, szept. 11-én d. u. 5 órakor tartja esküvőjét szeretett mátkájával, Bodnár Lyával a ferencvárosi (Bakáts-téri) plebánia templomban. Az uj pár Rákosszentmihályon telepedik meg a régi családi villában, melyet most ujjáépitettek, igy tehát a tőlünk évek óta elszakadt kedves családot ismét visszanyeri társadalmunk. — Diszes esküvő volt mult szombaton templomunkban. Az őstörzsökös Makády familia szolgáltatta a menyasszonyt: Makády János és felesége szép leányát, Rózsikát vezette oltárhoz Balogh Ferenc és felesége fia, Balogh Ferenc. Nyomulásig megtelt a templom közönséggel. Hat automobil hozta a násznépet és a fényes szertartás után elhalmozták az uj párt szerencsekivánatokkal.

Körhelység változás. A második kerületi polgári kör, melynek agilis elnöke Fekete Dezső, helyiségét szept. hó 8-tól Taute Ede vendéglőjébe tette át, hol abban a kiváltságban részesült, hogy részükre uj termet nyitott a tulajdonos, ki költséget nem kimélve, a legnagyobb áldozattal igyekszik azon, hogy a kör tagjai otthonosan érezzék magukat.

Szüreti mulatság. A Credó egyesület dalkara most vasárnap, szeptember 12-én nagyszerü szüreti mulatságot rendez a „Vén fiuk" vendéglőben. Délután 2 órakor kezdődik a felvonulás, 3 órakor tekeverseny és sok mindenféle móka, 7 órától kezdve pedig reggelig táncmulatság. A rendezőség előkészületeket tesz és igen nagy sikert remél.

Vissza az ősi magyar tánchoz! A magyarságnak három egyedülálló sajátos szellemi alkotása van: a nyelve, zenéje és tánca. A nemzetközi kultura sorvasztó hatása alatt leginkább a táncunk van kitéve a pusztulás veszedelmének. Pedig kevés tánc van a világon, mely a müvészi ritmusnak fő elemeit: az egységet és változatosságot oly harmoniában mutatná be, mint a miénk. Ha ma benézünk egy táncterembe a sok idegen lehetetlen elnevezésü táncok mellett látunk ugyan csárdást, de a mai csárdás csak eredetiségéből és szépségéből kivetköztetett kivonata a magyar ősi táncnak. Ha ünnepi alkalmakkor szivesen és jogosan büszkélkedünk az apáinktól örökölt diszmagyarban, akkor ne resteljük ősi táncunkat sem eredeti formájában gyakorolni. Nem szükséges bizonyitani, hogy a nemzeti tánc helyes gyakorlása a nemzeti érzés, öntudat és jellem megerősitésére szolgál. A Faluszövetség, mely a magyar nép kedélyvilágának megnemesitésén és a faji sajátosságok megbecsüléséért is dolgozik, nagyobbszabásu mozgalmat inditott a magyar ősi tánc eredeti visszaállitása érdekében. A csárdáson kivül még két tánc él itt-ott az országban: „verbunkos" és a „kállai kettős". Ezeket nem szabad engedni, hogy teljesen feledésbe menjenek. Kivánatos volna felujitani őseink egyik jellegzetes táncát: a „süveges" táncot, mint régi magyar tánckülönlegességet. A „palotás" táncot, mely ugyan még sorra kerül nagyobb ünnepélyeinken, de idegen táncmestertől átváltoztatott, toldott-foldott alakban, eredeti formában kell ujra divatba hozni. A „körmagyart" továbbra is szükséges volna fentartani, mint mutatós csoport táncot. A Faluszövetség az ősz folyamán a rendelkezésére álló eszközökkel igyekszik odahatni, hogy már farsangi báljai az ősi magyar táncok visszaállitásának jegyében folyjanak le. Az érdeklődőknek készséggel ad utbaigazitást, megküldi az egyes táncok pontos és részletes leirását, amelynek alapján azok betanitása könnyü szerrel történhetik. Akik a magyar tánc visszaállitásának országos mozgalmába be akarnak kapcsolódni forduljanak a Faluszövetséghez Budapest, V., Zoltán-utca 8.

Mükedvelőből—színésznő. Gácsér Mária, (becéző nevén Ibi), ki a „Pajkos diákok" mükedvelő előadásán tehetségével és magával ragadó temperamentumával általános feltünést keltett, beiratkozott az Országos Színészegyesület szinuiskolájába. Az uj növendék színészi pályája elé nagy reménységgel tekintenek.

Alakuló közgyülés. Mult vasárnap megalakult Rákosszentmihályon a Jókai irodalmi és müvészeti kör. Lelkes, ambiciózus emberek szép szándékkal megalakitották az uj egyesületet és megállapitották alapszabályait, a melyek a müvelődés fokozását, a tagok további önképző munkásságát akarják biztositani. Megválasztották a tisztikart. Elnök lett Farkas Sándor, titkár Romwalter Sándor, ellenőr Banda Andor, pénztáros Dióssy Tibor, rendező Nyilka István, könyvtáros Pfeiffer Tibor. A kör részére három-három darab könyvet ajándékozott Nyilka István és Romwalter Sándor.

Kitünő asztali fehérbor „O" 1 liter 12 000 kor.
Kernernél, Rákosi-ut 45.

Halálozás. A belvárosi kereskedővilágot nagy gyász érte. Roxer Béla, a Rigler József Ede papirnemügyár r. t. cégvezetője, hosszu, kinos szenvedés után életének hatvankettedik évében meghalt. Nincs budapesti, főként belvárosi ember, aki nem ismerte volna a kedves, előzékeny, fürge, ügyes, fekete szakállu „kis Roxert" a hogy alacsony termete miatt az általánosan becsült módfelett szorgalmas férfiut általában nevezték. Ugyszólván egész életét a Belvárosban töltötte a Rigler cég belvárosi üzletének élén, sok éven át a Kecskeméti utcában, majd az Egyetem téren, utóbb pedig a Váci utcában a piarista atyák uj palotájában. Egyik élő köve volt a kihaló, megváltozó régi Belvárosnak, a melynek feledhetetlen képe a Roxer Bélák becsületes szorgalmából, polgári erényeiből és egyéniségének szeretreméltóságából rajzolódott ki. Őszinte, könyes részvét kiséri elmulása utján a derék kis Roxer Bélát, aki hü hitvest és két derék leányt boritott gyászba és méla sóhajtásunk a régi, patinás, kedves Belvárosunkat, melynek ábrázata napról-napra jobban halványodik az uj főváros üresen csillogó térképén.

Baleset. Válent Anna husz éves cinkotai gyári munkáslány kezét munkaközben elkapta a gép és középső ujját leszakitotta. A szerencsétlen leányt eszméletlen állapotban szállitották a Szent Rókus kórházba.

Szentmihályi Miska.

Vigyorogva jött be szerdán este Miska a szerkesztőségbe.

— Min mulatsz, Miska fiam?

Jaj, kérem, a Kukáliában jártam. A villamoson jöttem vissza. Utközben két utas beszélgetett. Az uj villamos világitást dicsérték.

— Csak legalább, komám, mondta az egyik, meg tudnánk oltalmazni a lámpákat. Az előljáróság is elrendélte, hogy vigyázzunk rájuk. Nappal nem is nehéz, de éjszaka minden rendes ember alszik, ki vigyázzon akkor?

— Hát, — felelt a másik, — talán szedessük be éjszakára a lámpákat, akkor nem esik bajuk.

Uj hegedüoktatás Rákosszentmihályon. Seffer Béla Ákos hegedütanár a bécsi konzervatórium végzett növendéke abban az esetben, ha megfelelő számu olyan növendék jelentkeznék, akik a zenével komolyan, intenziven akarnak foglalkozni, hegedütanfolyamot nyit Rákosszentmihályon. Tanitás hetenként kétszer. A legmodernebb pedagógia elvei szerint tanit, akadémiai tananyagot. Előkészit akadémiai és egyéb zeneiskolai vizsgákra, zeneelméletet, összhangzattant, zeneesztétikát, zenetörténetet és olasz nyelvet is tanit, korrepetál. A tanfolyam tartama 10 hónap. Előzetes megbeszélések f. hó 16 án d. u. 6 órától fél 8-ig a „Vén fiukhoz" cimzett vendéglőben, ahol kéri mindazok szives megjelenését, akik a tanfolyamban részt óhajtanak venni. Kéri egyuttal a minél nagyobb számban való jelentkezést, hogy lehetővé válhasson a tanfolyam megkezdése.

A hölgyközönség öröme. Scheiber Sándor közismert budapesti kereskedő ez uton adja nagyszámu rákosvidéki vevőjének tudomására, hogy Egyetem-utca 7. sz. a. üzletében az eddigi izléses ruhák, aljak és pongyolák gazdag választékán kivül téli kabátokat is tart raktáron és azokat meglepő olcsó áron hozza forgalomba. A rákosvidéki vevők a rendesnél is nagyobb árkedvezményben részesülnek.

Anyakönyvi hirek. 1926 augusztusban születtek: Tóthfalusi Ilona, Nagy Magdolna Sarolta, Pavlovszky Ilona, Zsombok István, Andó Ilona, Schwarcz Anna, Mezei Ibolya, Müller Rozália, Somogyi Béla, Horváth László Rudolf, Szabó Gizella Mária, Friesz Rudolf István, Kleiner Antal László, Czakó Mária. — Meghaltak: Tóthfalusi Ilona, Vulcsik Kálmánné szül. Bóta Mária, Német János, Kundrát Mária, Kosch Traugott Károly, Banda Katalin, Scher Tiborné szül. Humay Terézia, Weisz Samuné szül. Brucker Sarolta. — Házasságot kötöttek: Kovács László Sándor—Ivánszky Gizella Mária, Schidló Ferenc—Schubert Irén, Juhász István—Schmidt Erzsébet, Hladik Ferenc József—Horváth Julianna, Rieger Miklós—Szedlák Margit Irma, Kovács József—Balogh Ilona Jozefa, Ardelean Mihály—Bandi Ruszanda Mária, Ádám Gyula—Szabó Magdolna, Somogyi Ottó Dezső—Bilcsik Ilona, Dr. Bernárd Ágoston—Tóth Apollónia.

Atletika. Szept. 8-án a RAFC a RUAC-cal klubközi versenyt rendezett, a két klub által közösen alapitandó vándordijért. A versenyt, a nagyszámban felvonult rendőrafleták fölényesen nyerték s igy a RUAC lett a vándordij első védője. A vándordij háromszor egymás utáni, vagy ötszörös megszakitott győzelemhez van kötve.

Tennisz. A tenniszversenyek a befejezéshez közelednek. A döntők vasárnap kerülnek eldöntésre, mely alkalommal igen érdekes és izgalmas mérkőzések lesznek. A vasárnapi versenyek már reggel 8 órakor kezdődnek és egy órai megszakitással este szürkületig tartanak.

Vivás. A RAFC vivó szakosztálya szakavatott fővivómester vezetésével tőr- és kardvivó tanfolyamot rendez, ugy hölgyek, mint urak részére. A tanfolyamon bárki résztvehet. A klub tagjai és azok hozzátartozói kedvezményben részesülnek. A tanfolyam dija a jelentkezők számától függ. A tanfolyam hat hónapig tart s a dija előre fizetendő. Jelentkezések a vivó szakosztály előadójánál, Németh Istvánnál, a klubhelyiségben adandók le.

Hegedü tanitás kezdők és haladók részére a legmagasabb kiképzésig. **Tandij:** 3 növendék egy órában havi 15 pengő, 2 növendék egy órában havi 25 pengő, 1 növendék egy órában havi 35 pengő. **Beneze Rezső** Rákosszentmihály, Batthyány-utca 4. szám.

Védelem a katonai büntetőperben. Irta: dr. Léva Rudolf budapesti ügyvéd. Átnézte: **dr. Takáts Guidó** előadó biró. 1. A védő teendői a vádemelésig. 2. A védemeléstől a főtárgyalásig. 3. A védőbeszéd. 4. A büntetés felfüggesztése. 5. Kegyelem. 6. Ujrafelvétel. — Kapható minden könyvkereskedésben vagy Budapest VII., Király-utca 105. II. emelet 1.

Tégla, tetőcserép, mész, cement valamint mindennemü épitő- és tüzelőanyag a legelőnyösebb feltételek mellett Hoffmann és Flax cégnél Mária-u. 33. vásárolhatók.

Mészáros József. MOS, FEST TISZTIT **Rákosi-ut 47. sz.**

Pintér Gyula mészáros és hentes. József-utca 41. szám és Piactér.

Klincsák Dezső szobafestő és mázoló Elvállalom lakások, épületek festését és mázolását, valamint diszesebb kivitelü termek, kávéházak, mozik stb. ugyszintén mindennemü butorok mázolását és fényezését. **Tisztviselőknek és háztulajdonosoknak 3 havi részletfizetésre is dolgozom.**
Lakás: **Sashalom Szent István-utca 3. szám.**

RAFALOVSZKY ÁGOSTON Piactér, Elsőrangu cigányzene. Megrendelésre meleg ételek.

Heich Ignác uri- és hölgy-fodrász. Rákosi-ut 53. Ondolálás, buby és baby hajvágás.

Ent Jenő vas- festék és füszer-üzlet, háztartási cikkek. Rákosi-ut és József-utca sarok.

Oláh József Rákosszenmihály (Ehmann-felep) Bercsényi-u. 10. Telefon 7. BUDAPEST VII. Tábornok-utca 8 Telefon: József 93—59.
bá ogos és szerelő Elvállal minden e szakmába vágó munkákat, ugymint: **központi fütést, szellőztetést, légszesz vizvezeték, fürdoszoba, angol clozet, szivó, nyomó, kézi- és motor-hajtási szivattyukat csatorázások és mindennemü épület diszmü bádogos munkálatokat Javitások jutányosan eszközöltetnek**

SASHALMI HIREK.

Rovatvezető: **Zagyva József.**

Hősök emlékműve. Sashalmon mintegy másfél éve mozgalom indult, hogy a világháborúban elesett hősei emlékére maradandó szobrot emeljenek. Az első pénzbeli adományt 100.000 koronát 1925 junius 18-án az I. körzeti állami elemi iskola küldte a községi elöljáróságnak. Május utolsó vasárnapján tartott „Hősök emlékünnepe“ után a Ház- és telektulajdonosok egyesülete hazafias érzésből indittvánnyal járult a községi elöljáróság elé, hogy minden társadalmi egyesület bevonásával a szoboralap javára müsoros estélyt rendezzen. A község nagy energiáju h. főjegyzője, Bauer Károly a mozgalom élére állt s a lezajlott szép sikerü estély rendezésével nagyban elősegitette az eszme megvalósulását. A szorosabb értelemben vett emlékünnepély a Ház- és telektulajdonosok egyesületében a Kantler-féle vendéglő fényesen berendezett kerthelyiségében folyt le. A postás dalkör a Hiszekegy eléneklésével nyitotta meg az ünnepélyt, utána Baló Margit lépett a pódiumra s a tőle megszokott mély érzéssel szivbe markoló irredenta verset szavalt. Gürtler Miklós, a környéken általánosan ismert és kedvelt kitünő népdalénekes a „Sir az anya“ cimü dalt énekelte fülbemászó szép hangján. Az ünnepi beszédet Bauer Károly h. főjegyző tartotta. Szépen átgondolt hazafias érzéstől átitatott beszédéből kiemeljük az alábbiakat. „A községet a rendezésben hármas cél vezette.“ 1. Tovább ápolni és megerősiteni azt a hálát, mellyel elvérzett testvéreinknek tartozunk. 2. Lelkesedést és kitartást meriteni önfeláldozó példájukból. 3. A lakosság áldozatkészségével a szükséges anyagiak egy részét előteremteni. Sashalom polgársága jó szive mélyéig átérezte azt a hálát, mellyel azoknak tartozott, akik a Kárpátok gerincein, a galiciai és orosz mocsarakban, az erdélyi bércekben és déli végeken öntestükkel tartottak távol a tulnyomó ellenség áradatát. Ez a hálatartozásunk most is fennáll és fennmarad az idők végéig. A község gondoskodik róla, hogy minden fillér, amit e célra bárki áldoz, becsületesen a cél szolgálatába jusson, s igy minél előbb állani fog az az emlékmü, mely méltóan örökiti meg áldott emlékü hőseink érdemeit. Dulce et decorum est pro patria mori. Édes és dicső a hazáért halni. Ezt valljuk mi is, szép hazánk fiai és leányai, kiknek a nagy költő szerint „E nagy világon kivül számunkra nincsen hely.“ Áldjuk azért tisztességgel és dicsőséggel körülfont nevüket abban a tudatban, hogy a haza szent ügyéért való munkánkban most is velünk vannak és velünk lesznek akkor is, mikor hazaszeretetünk ujabb próbát kiván, amikor beteljesithetjük velök nagy célunkat: Magyarország feltámasztását.“ A szivből jött, lelkes beszéd maradandó nyomokat hagyott a nagyszámu hallgatóság szivében. Utána közkivánatra ismét a közkedvelt Gürtler Miklós énekelt, zajos elismerést aratva. Az ünnepély a Himnusz eléneklésével ért véget. Az átáramlott közönség zsufolásig megtöltötte a Schuszter-féle vendéglő kerthelyiségét, hol az Iparoskör szinpadján ½9 órakor a „Legény furfang“ cimü népszinmü került bemutatásra Jobszt László rendezésében. A szindarab után olyan meleg volt az érdeklődés, hogy a nagy kerthelyiségben talpalatnyi hely sem maradt. A szereplők jól készültek. Ki kell emelnünk Pálinkás Máriát, kinek lágy kellemes hangja igen jól érvényesült, Lina szerepét öntudattal, igen melegen és hatásosan játszotta. Baló Margit, Burkovics Rózsi és Kopjár Róza átérzett játékukkal érdemelték ki a közönség elismerését. Aranyos Lajos és Ribni Kálmán is sikerült alakitást mutattak. Piriczki, mint mindig most is kitünő humorával keltett hatást. Előadás előtt Kiss Feriképben, az általánosan ismert kis hegedümüvészben gyönyörködött a közönség. Felvonás közben Babinczky Mihály egy megnyerő külsejü, gazdag zenei tehetségü, kellemes baritonhangu uj szereptőt láttunk és élvezettel hallgattuk saját szerzeményü és hegedün önkisérte mély érzésü magyar népdalait. A zongora kiséretet Szirmay Manci volt szives ellátni rátermett mesteri gyakorlottsággal. Az egész ünnepély szép volt mozgalmas és lélekemelő, olyan a milyennek mindig kellene lenni, ha ily magasztos eszme megvalósitásáról van szó. Feledhetetlen és megbecsülhetetlen szép munkát fejtett ki a Mansz, mely a leglelkesebben vett részt az anyagi siker létrehozásában. A község mozgalmasabb pontjain egész nap gyüjtő perselyek telt tartalmával fokozta az anyagi eredményt. Ott láttunk minden egyesületet igen szép számmal A mozgalmat vezető hazafias nemzeti alapon müködő Háztulajdonosok egyesülete mellett igen szép számmal vonult fel a Nagykaszinó és a Bocskayi asztaltársaság.

Fleiszig Sándor szobafestő és mázoló
Elvállal ugy Budapesten, mint környékén szobafestő és mázoló munkát legjutányosabb áron. Alapitva 1900.
Rákosszentmihály Remény-utca 20. szám.



Hajvágógépet csakis legjobb szaküzletemben vehet jól, minden nálam vásárolt tárgyért teljes szavatosságot vállalok. Hajvágó 0-ás vagy 3-as 70000 K. Bubi fejhez 1/10 m/m 120000 K. Legjobb „Frickó“ beretva 27—28-as 50000 K. 119-es Dreszmann beretva 100000 K. Bármilyen angol beretva 120000 K. Felsorolt tárgyak köszörülését a legrövidebb időn belül készitem el. **Dreszmann Károly**
ezüstkoszorus késes mester, Budapest, Erzsébet-körut 22.

A volt **Bizalom** kávéházat Rákosszentmihályon, Bizalom-u. 17. **Vendéglőnek** alakitottam át. — Minden időben kitünő magyar **konyha.** Sajátkezelésü **fajborok. Tekeasztal.** Szakszerü vezetés. Állandóan friss csapolásu **lőv. sör.** — **Aradiak** találkozó helye. Szombat, vasárnap és ünnepnap 2 óráig nyitva. Szives pártfogást kér **Ziegelbauer József** vendéglős.

Női, férfi és gyermek cipők, harisnyák, textil, kötöttszövött áruk, női és férfi gyermekruházati és piperecikkek eladása. **Részletfizetésre is készpénzárban.** **Tüzifa, szén és bor** a legolcsóbb napi áron kaphatok. **KERESKEDELMI R.-T.** (ezelőtt Takarékpenztár rt. Áruosztálya) **Rákosszentmihály, Bizalom-ucca 1. szám.**

Figyelem! Füszer, csemege és felvágottak. Nagy választék **friss** gyümölcsben, **déligyümölcsök,** halak és **sajtokban. Törley** pezsgők. „Hobe“, Zwack és Braun likőrök. — **Borárak:** 1 liter uj fehér 9000, Gyöngyös Visontai 0 12000, nemes kadar 12000, fehér asz ali 13000, Móri ezerjó 14000, furmint 16000, Egri bikavér 16000, Tokaj hegyaljai „Ó“ fehér Tállyai 18.000, Tokaji asszu és pecsenye borok az Országos Minta pince és Váci Püspöki borok a legolcsóbb napiárban **eredeti Markneukircheni hegedü hurok és alkatrészek.**
Dohánytőzsde.
KERNER EMIL kereskedőnél, Rákosszentmihály, Rákosi-ut 68. **Telefon 15. szám.**

Ha meg vagy elégedve szólj másnak is.
Ha nem vagy megelégedve — szólj nekem.
Kirschner József sütőmester
SASHALOM: THÖKÖLY-UT 21.
Elárusitó hely: Rákosszentmihály: Ferenc József-tér
Ajánlja mindenkor friss és elsőrendü áruit. — Pompas házikenyér, péksütemények.

Ön kedvező részletfizetési
feltételek mellett vásárolhat vagy rendelhet
átmeneti és őszikabátokat
férfi, flu és leánykák részére, tiszta gyapjuszövetből a legjobb kivitelben, az országszerte ismert és ujból megnyilt (a volt Kossuth Lajos-utcai)
Wolf ruhaáruházában
most IV., Gerlóczy-utca 1. szám.
Külön mértékszerinti szabóság. Külön gyermekruha osztály. **TELEFON: 124—59.**

MAGYAR CONFEKTIO MÜVEK R. T. ::::
Ezelőtt: **UNGÁR LIPOT BUDAPEST,** IV., KOSSUTH LAJOS-UTCZA 2.

A rendezés nehéz, de eredményes munkájáért az elismerés Ovardits Ferenc főrendezőt illeti, kinek müve volt a gazdag tartalmu müsor összeállitása. A bevétel kb. 15,000.000 korona.

Mansz. A sashalmi Mansz fáradhatatlan elnöknője szept. hó 6-án megalakitotta a Mansz kebelében a leányegyesületet. Érdemleges méltatás legközelebb.

A sashalmi ház és telektulajdonosok egyesületének hirei.

Villamos közlekedésünk. A sashalmi ház- és telektulajdonosok egyesülete e hónap 1-én tartott választmányi ülésén közlekedésünk bajaival behatóan foglalkozott. A felszólalók egyetértettek abban, hogy sérelmeink javarésze még orvoslásra vár és hogy a meginditott akciót addig kell folytatni, mig a viteldij terén lényeges eredményeket el nem érünk. Különösen méltatlankodtak azon, hogy a Hév. vezérigazgatójának a kereskedelmi minisztériumban tartott közlekedési ankéton tett kötelező igérete ellenére még mindig nem léptették életbe a Sashalom község egész területére kiterjedő egységes tarifát az egyszeri utazásra szóló, valamint a heti és havi bérletjegyekre nézve. E téren, — sajnos, — még nem történt semmi intézkedés és a kalauzok továbbra is büntetéssel sujtják azokat, akik Nagyitcéig, vagy Sashalom állomásra szóló jeggyel a Gizella-uti, illetve Határ-uti-állomásig merészkednek. Noha elismerjük, hogy a tarifa reviziója és az egységes jegyek árának aránylagos kiszámitása bizonyos időt vesz igénybe, mégis szerény véleményünk szerint azóta ez a nagy számtani probléma egy kis jóakarattal már régen megoldást nyerhetett volna. A Hév. vezérigazgatója az értekezlet alkalmával szemrehányással illette a közlekedő bizottságot, hogy mért nem fordult a lakosság sérelmeinek orvoslása miatt bizalommal közvetlenül a Hév. igazgatóságához, ahol a jóakarat soha sem hiányzott. „Hic Rhodus, hic salta", itt az alkalom, hogy a Hév. igazgatósága atyai jóakaratát tanusitsa az utazó közönséggel szemben, annál is inkább, mert nem ujabb engedményt kérünk, hanem csak azt kivánjuk, hogy a hivatalos fórum előtt tett kötelező igéretét valóra is váltsa.

RÁKOSSZENTMIHÁLY SPORTJA.

Rovatvezető: Dr. Kubinyecz Lajos.

RAFC hirei.

Futball. RTK I.—PILK I. 3:3 (1:1), biró Solymos. Vasárnap Pestujhelyen játszotta első bajnoki mérkőzését a pesti amatőr III. osztályba került RTK csapata a Pestujhelyi Iparos Labdarugó Kör csapatával. Az RTK csapata ezuttal nem mutatta azt a nivós játékot, amit legutóbbi mérkőzésein láttunk tőle, igy is biztosan nyerte meg a mérkőzést, bár az ellenfélen kivül a rendkivül nehéz, homokos talajjal és a biró itéleteivel is meg kellett küzdenie. Manglitz szerzi meg az RTK-nak a vezetést, néhány perc mulva az RTK ujabb gólját a biró offside cimén érvényteleniti. A félidő végén a PILK kornerből kiegyenlitő rugást nyer. A második félidőben ujra RTK vezet Polozgni góljával, de Varga kapus feltünő hibájából ismét sikerül a PILK-nak kiegyenliteni, Horváth Misi szép akció után lőtt gólja azonban eldönti a mérkőzést az RTK javára. — PILK II—RTK II. 4:2. — Vasárnap 12-én a Megyeri Sport Klub csapatával játszik az RTK bajnoki mérkőzést a Csömöri-uti pályán. Az I. csapatok d. u. 4 órakor, a II. csapatok d. u. 2 órakor kezdik a mérkőzéseket.

Tisztelettel értesitem a m. t. közönséget, hogy **Sashalmon, Viola-utca 2.** sz. a. átvettem a Minárovits Kálmán-féle ismert **csemege- és füszer-üzletet**, hol elsőrangu árukkal, mérsékelt árakon szolgálom ki t. vevőimet. Midőn rákosszentmihályi t. vevőimnek hálás köszönetet mondok itteni üzleteimben élvezett nagybecsü támogatásukért, ajánlom magamat a jövőre is kegyes jóindulatukban és a sashalmi t. közönség nagybecsü támogatásába. **Gazdag raktár mindig friss elsőrangu, finom árukból Figyelmes kiszolgálás.** Mély tisztelettel **Weisz Izidor.**

Mészárszék a házban.

Kiadó háromszobás lakás, **egyenként** is butorozva vagy butor nélkül. Különösen alkalmas **nőtlen urak** számára. Azonnal elfoglalható. Rákosszentmihály, Rákóczi-utca 2. szám.

Czigany Adel élővirág kereskedése, Budapest, VI. Teréz-körut 58-60. az UFA filmszinház mellett. — Dus készletek, a legolcsóbb árak. Alkalmi csokrok, koszoruk. Rákosvidékieknek külön kedvezmény.

Budapesti Központi Általános Tejcsarnok r.-t.
Rákosszentmihály 86. sz. fiókja József-utca 31.
Teljes tej, pasztörizált tej, habtejszin, tejföl, gyermek tej, joghurt, I-a teavaj, gyógytejek házhoz szállitva. Kereskedőknek viszont eladásra nagyban szállitunk.

Mende Pál BUDAPEST IV., VÁCZ-U. 11. férfi- és női divatáru különlegességek.

A Cinkota Hév. Budapest Kerepesi-uti állomáson levő **Cukorka arusitás** tisztelettel ajánlja tisztán kezelt cukorka- és csokoládé különlegességeit. Rendkivül olcsó árak. Szives támogatást kér **Rosner Hugó.**

Pénzt folyósit fedezet mellett, átvesz magas heti kamatozással a békebeli Mezey Bank és Pénzváltó Üzlet hitelosztálya Budapest IV., Magyar-utca 3. (Kossuth Lajos-utca sarok.)

Telefon 79—33. **Női kalap-különlegességek** Telefon 79—33

Virányi J. női kalap gyara. Kalapformázás festés és diszités elfogadtatik.
Budapest, IV., Ferencziek-tere 3. szám.

BENCZE czipőszalon Budapest, IV., Bécsi-utca 5. szám. Félemelet

Kemény Kallós
selyem-, szövet- és női-divat áruháza
Budapest, IV. Kossuth Lajos-utca 2 szám.

Figyelem! Szent István Portersör. Mohai Ágnes forrásviz minden jobb vendéglőben és füszerüzletben kapható. Üditő és felfrissitő hatásuak.

Belvárosi kávéház Budapest, Apponyi (volt Kigyó) tér Elsőrangu italok. Egész nap kitünő meleg konyha. Külön termek. Figyelmes kiszolgálás.
Ronai Miklós és Tsa

„LUX" DROGÉRIA
KAMARAI SZÁLLITÓ
BUDAPEST, VIII. MUZEUM-KÖRUT 5. SZÁM.
Gyógyáruk, vegyszerek kozmetikai cikkek legelőnyösebb bevásárlási forrása.

Legfinomabb Stearin- és viaszgyertyák, tömjen, mecsesek kaphatók házi és templomi használatra
Ecclesia egyházmüveszeti és áruforgalmi r.-t.
cégnél,
Budapest IV., Váci-utca 59 sz.

A főváros legelegansabb és legdusabb
automobilraktára
LAURIN és KLEMENT részvénytársaság vezérképviselete
Budapest, VI., Andrássy-ut 10

Télikabátok szörmével végig bélelve **750000**-től
Tiszta gyapju szövet ruhák remek szinekben **390000**-től
Crepdechin ruhák, aljak, bluzok, pongyolák
nagy választékban **Scheiber Sandor cégnél**
BUDAPEST, IV. EGYETEM-UTCA 7. SZÁM.

NŐI GYÁSZRUHA KÉSZITŐ VÁLLALAT

Horvath es Halasz

Budapest, Váczi-utcza 26. Párisi-utcza sarok.

Fekete keimek, kesz női ruhak, felöltők, keztyük, gyászkülönlegességek stb. dus raktára. Gyászruhák kivánatra 4 óra alatt készittetnek. Telefon 861

KÁCZ DÁNIEL

Női felöltők, angol kosztümök és alkalmi toilettek, blousok, pongyolák áruháza és műtermei

Sürgönyczim: „Roberácz" Telefon: 167-02.

BUDAPEST, IV., Kigyó-ut a 2. sz.

Fratelli Deisinger cegnel Budapest, Ferenciek tere 1. (Királyi bérpalota)

Kávé * Tea * Rum.

Sneidig EGYENRUHAKAT

olcsón és jó minőségben szállitanak

BLUM és TESTVÉRE egyenruha szállitok

Budapest, IV Vaczi-utcza 31–33 Piarista-épület.

Grünvald es Váhl

sajat keszitmenyü menyasszonyi kelengyek fehérneműek es vaszonaruk raktara. Különlegességek: Blousok és pongyolákban

BUDAPEST, IV VÁCZI-UTCZA 26. Telefon 98

Aranyvirág kitünő jó levelpapir discret boritekkal. Kapható: SZÉNÁSY BÉLA papiráruházában Budapest, Ferenczlek-tere 9.

ZSUFFA ISTVÁN ÉS TÁRSAI

angol gyapjuszövetek kereskedése

BUDAPEST, IV., Vaczi-utcza 25. Piarista-utcza sarok.

Állandó nagy raktár elsőrendü angol-, skót- és irland szövetekben valamint selyem- és egyéb bélésárukban

Budapest szenzácziőját képezik

ELSNER OSZKÁR áruházai

főüzlet IV. Párizsi-utcza 3. sz. Koronaherczeg-utcza sarok.

Nagy választék szalagokban, csipkékben, jabots echarpe, shawlokban és mindennemü divatcikkekben.

NÁDAS női kézi munka és rajzmüterme

Budapest IV., Petőfi Sándor-utcza 11. sz.

DIJTALAN SZEMORVOSI VIZSGÁLAT d. e. ½12-ig, d. u. 4-6-ig.

„REFRACTIO" speciális látszerészeti intézet Budapest, IV. Szervita-tér 6.

LAUFFER TIVADAR-féle BELVÁROSI

kölcsönkönyvtár

Budapest IV. ker., Váczi-utcza 19. szám.

Magyar — német — franczia — angol müvek.

Egyenruhák a nemzeti hadsereg, pénzügyőrség, vasuti- posta- és erdészeti tisztek és altisztek, valamint bármilyen egyenruhátviselő testületek részére, továbbá sapkák, kardok, kardkötők, kardbojtok, derékszijjak, vállszijjak, nyakravalók, keztyük, bőrgamásnik, csavargamásnik, rendjelek, csillagok, zsinórok, paszománvok, lovaglópálczák és mindenféle felszerelési czikkek legjobb minőségben beszerezhetők

TILLER MÓR ÉS TÁRSA CÉGNÉL

Budapest, IV., Veres Pálné-utcza 10.

CZIRING ÁRMIN és FIAI

szőrme-, szücsáru-raktára és megóvó intézete

Budapest, Deák Ferenc-utcza 19. szám.

TELEFON 281.

Telefon 102—11 Telefon 102—12

NAGY IMRE virágnagykereskedő Budapest, IV., Fővám-tér 5.

(a központi vásárcsarnok átellenében.)

A Czigány János czegnek évek óta kizárólagos tulajdonosa Modern kertészeti telepem: II., Pasaréti-ut 64.

A valódi **Hollandi Három Király Tea**

a legjobb vértisztitó szer.

Óvakodjunk utánzatoktól; az eredeti készitmény kapható:

Neruda Nándor-nál Budapest, IV. kerület, Kossuth Lajos-utca 10.

Valódi amerikai White fogkrém.

PAPEK JÓZSEF utóda

Meleg Gábor

bőröndös és finom bőrárugyártó

Budapest, IV. Váci-utca 31—33 piarista épület és VIII. Rákóczi-ut 11.

Kizárólag jobb minőségü áruk.

Zwieback Lajos és Testvére

Budapest, IV. Vaczi-utcza 14. szám.

Dus választék elegáns kész kosztümök, ruhák, köpenyek, bluzok és pongyolákban. Saját műhelyeiben méret utáni rendelések elsőrangu munkaerők által legfinomabb kivitelben a legkényesebb igényeknek megfelelően készülnek. Vidéki megrendelések pontosan eszközöltetnek.

Gummi haskötők, gummi harisnyák, gummi sérvkötők, műlábak, egyenestartók, suspensorok, irrigatorok, hygienikus gummiáruk, Betegápolási czikkek legnagyobb választékban kaphatók: Weszely István és Tsa utóda cégtulajdonos:

Nagy Károly Frigyes

Budapest, IV. Apponyi-tér 1.

Schmideg szőrmeház

BUDAPEST IV., PÁRISI-UTCZA 6. SZÁM.

Szőrmekülönlegességek, kabátok dus választékban. Megóvásra vállal mindennemü szőrméket.

Átalakitások, javitások jutányosan.

Állandó butorkiállitás ooo **Grosshändler J.**

Budapest, IV. Semmelweis-utca 17.

A legszebb készletek legfinomabb háló-, ebédlő-, uri- és szalon-berendezésekben.

KERTÉSZ TÓDOR

Budapest IV., Kristóf-tér.

Football, athletika, lawntennis sport összes kellékei nagy választékban. Tenis raket javitást és ujra hurozást gyorsan elkészit

Holzer divathaza

Bpest, IV. Kossuth-Lajosu. 9.

Külön női fehérnemü osztály

Vászon és damasztáruk, házilag készitett fehérnemüek, a legszolidubb kivitelben - a legolcsóbbban - a rég bevált

VILCSEK VILMOS

kelengyeházban.

Budapest, IV. Kecskeméti-utcza 9.

A Münchengrätzi czipőgyár r. t.

BUDAPEST, IV., KOSSUTH LAJOS-UTCZA 15. szám.

Őszi ujdonságok nagy választékban.

SUGÁR VILMOS

Budapest, IV. Deák Ferenc-utca 23.

(Deák-tér sarok)

Megérkeztek az őszi ujdonságok férfi és női szövetek selyem, bársony és flanellekben **dus választék.**

RADÓ ALADÁR

bluz- és pongyola divatáruháza

Budapest, IV., Kristóf-tér 6. szám.

LIPCSEI VILMOS

RUHA, PONGYOLA és BLUZ KÜLÖNLEGESSÉGEK ÁRUHÁZA

BUDAPEST, IV. KER KIGYÓ-TÉR 4. SZÁM

Telefon József 55—85.

STEPANEK ANTAL

orvosi műszer-, kötszer- és orthopädiai gépek gyára. Budapest, Szentkirályi-utcza 49.

Készíti az összes orvosi műszereket és betegápolási cikkeket. Mint: műlábakat, támgépeket, sérvkötőket, haskötőket és görcsér elleni harisnyákat.

Hölgyeket nem, de **férfiakat és fiukat** tetőtől-talpig **kifogástalan eleganciával öltöztet**

a Platschek Áruház

Budapest, IV., Károly-körut 28.

Elsőrendü minőségek. Szigoruan szabott árak. Kérjen árjegyzéket!

Radó József

bluz, ruha, pongyola női divatháza

Budapest, Ferenciek-tere 1. (Kir bérpalota)

Szemere Gáspár szalag, csipke himzés, zsinór, paszomány, gyöngy, gomb, tü, fonal, csat, övek, csipkeszövetek, fémkelmék, ruhaselymek stb. kereskedése. Állandó raktár divatujdonságokban.

TELEFON 118—11. **IV. Deak Ferenc-utca 13.**

JESCO a cipőipar csodaja! Utolérhetetlen forma, elegánczia és tartósság tekintetében. Fél és magas czipők.

Főraktár: DEUTSCH ANTAL

Budapest, IV., Kecskeméti-u. 19.

SALZER J. PAPIRÁRUGYÁR

TELEFON: József 101—30.

készit legfinomabb pouder-dobozokat és parfüm casettáka csak a legfinomabb kivitelben. Külön osztály cukrász papir kellékek gyártására. (Gyártelep: VI., Lehel-utca 9.)

Városi iroda: **IV. Ferencz József-rakpart 15.**

NOEMI

SHAMPOON a legjobb fej- és hajmosópor

KISS LÁSZLÓ drogeria

IV. Veres Pálné-utcza 10

LÁSZLÓ és FEKETE

NŐI- ÉS FÉRFI DIVATKELMÉK ÁRUHÁZA

Budapest, IV., Koronaherczeg-u. 14-16.

Regi magyar és osztrak

BÉLYEGEKET és GYÜJTEMÉNYEKET

lehetőleg eredeti boritékon

MAGAS ÁRON VESZ:

Neuberger S. bélyegkereskedő, Budapest IV. Károly-körut 6. szám.

VARGA SÁNDOR

füszer és csemege kereskedő

Budapest, VII., Baross-tér 20. (A szobor előtt.)

Ajánlja mindig kitünően felszerelt üzletét, mint szolid bevásárlási forrást. Elsőrendü csemegék, sajtok és gyümölcsök.

BETEGÁPOLÁS.

Az összes gyógykezelési eszközök, u. m. sérvkötők, haskötők, gummi görcsér-harisnyák, egyenestartók, testegyenészeti gépek. műlábak, műkarok, kötszerek, teljes gyermekágyas felszerelések, masszáló- és villamosgépek a legmegbizhatóbb minőségben csakis

Fischer Péter és Társa részv.-társ. czégnél

most IV. ker., Kálvin-tér 3. szám

szerezhetők be. — Most megjelent legujabb képes árjegyzéket kivánatra bérmentve titoktartás mellett azonnal küldjük.

Telefon József 19—24. Alapittatott 18 0

Stern József r.-t.

alapitva 1860.

Budapest, Kálvin-tér 1.

Divatkelmék, mosóáruk, selymek, sifonok, vásznak, férfi- és női-fehérnemüek, kötöttáruk és kész női-ruhák legelőnyösebb beváshárló forrása.

Neuwald Illés utódai könyvnyomda Bpest, VIII., Üllői-ut 48. Kiadótulajdonos: Balázsovich Zoltánné.

XXVI. évfolyam. Rákosszentmihály, 1926. vasárnap, szeptember 19. 38. szám.

RÁKOS VIDÉKE

TÁRSADALMI, KÖZIGAZGATÁSI ÉS KÖZGAZDASÁGI HETILAP.
RÁKOSSZENTMIHÁLY NAGYKÖZSÉG ÉS SZÁMOS EGYESÜLET HIVATALOS LAPJA.

Szerkesztőség és kiadóhivatal: Rákosszentmihály, Szentkorona-utca 37.

Megjelenik minden vasárnap.

Felelős szerkesztő: BALÁZSOVICH ZOLTÁN.

Előfizetési ár: Egész évre 120000. K
Fél évre: . . 60000. „
Negyed évre: 30000. „
Egyes szám ára 3000 korona
Hirdetéseket felvesz a kiadóhivatal.

Az uj iskolaév.

Irta: Hild László áll. isk. igazgató.

Két hónapi pihenés után megnyilnak ujból országszerte az iskolák kapui. Vidám gyermekkacajtól lesznek hangosak a néma falak, melyek uj köntösbe öltözve várják lakóikat. Az utca képe is elevenebb különösen városokban, hova a vidékről bevándorolt tanulóifjuság lüktető, pezsgő életet visz a nyári forróságban kihalt város egyhangu, unott életébe.

A gyermekek arcára örömet, boldogságot varázsol az a tudat, hogy ők egy évvel öregebbek lettek s büszke önteltséggel tekintenek a szülők oldala mellett szerényen meghuzódó kis gólyákra.

A gyermekek arcán öröm, a szülőkén ellenben komor felhők, gondok tornyosulnak, hogy miből teremtik elő azokat a szükségleteket, melyek e kis hadsereg felszereléséhez nélkülözhetetlenek. Valóban részvéttel kell megállanunk a sokgyermekes szülők előtt, kiknek társadalmi állásuk megköveteli, hogy tovább tanittassák gyermekeiket. Hány szülő van, ki szájától vonja el a falatot, maga kopott ruházatban kénytelen járni, hogy gyermekének megadhassa azt az erkölcsi tőkét, melynek segitségével biztosabban evezhet majd az élet háborgó tengerén. A szülő áldozatkészségének sokszor szobrot lehetne emelni. Különösen áll ez ma, amidőn egy vesztett háboru oly sulyosan nehezedik társadalmi, egész közgazdasági életünkre. Nincs mit irigyelnünk egymástól, hisz egy államban az egyik társadalmi osztály jóléte maga után vonja a másik jóavagy rosszlétét. Pang az ipar, kereskedelem, mert az a fogyasztó, aki ezelőtt az ő létfentartását biztositotta, nélkülöz és igy csak a legszükségesebbekre rendezi be életnivóját. Ennek a középosztálynak a helyzete hat nyomasztólag egész közgazdasági életünkre s ha majd ez megjavul, uj vérkeringést visz bele az elsorvadt tagokba s az egész test uj életre éled.

Amikor még derüs napok világitottak hazánk egén, szüleink helyzete sokkal rózsásabb volt, mint a miénk most. A mi neveltetésünk nem tette álmatlanná szüleink éjjeli nyugalmát, nem adott gondot a pályaválasztás, megtalálta mindenki boldogulását azon a pályán, melyet számára a sors kijelölt. De ma, még akkor sem hajthatja a szülő nyugodt álomra fejét, ha gyermeke tanulmányait befejezte, mert ott áll nagy kérdőjel gyanánt az első megpróbáltatás az ifju előtt, hová, merre most?

Ezt a nemzeti szerencsétlenséget hozta Trianon, ez dulta szét boldog családi, békés társadalmi életünket, ennek átkát viseli a nemzet minden tagja, ez fertőzi meg politikai életünket, mely megakaszt minden békés munkát s hátráltatja a konszolidációt, mely nélkül nincs feltámadás.

A nemzet sorsa közös. Elválaszthatnak bennünket egymástól társadalmi előitéletek, politikai felfogások, de egyben közöseknek kell lennünk, ez pedig a haza megmentése. A hazáért mindent feláldozhatunk, de a hazát magát feláldoznunk nem szabad!

Ez uj iskolaév kezdetén ezzel a szent mondattal lépjük át az iskola küszöbét. A nemzet szeme mirajtunk, tőlünk várja helyzetének jobbrafordulását az a nemzet, mely ma Trianon keresztjét hordja.

Békét, szeretetet a templom mellett az iskola hirdet. Ez a zászlóvivője a hazaszeretetnek, az önfeláldozásnak, a szép, a jó kultuszának, mindannak, ami az embert emberré teszi. Amikor szent áhitattal zeng fel a dal a templomokban: »Veni sancte spiritus!« oda küldjük fohászunkat a Mindenható zsámolyához, hogy adjon nekünk mennyei ihletet nagy, szent feladatunk végzéséhez, ifjuságunknak pedig erőt, hogy éljen, virágozzék keresztény erkölcsökben, tündököljön tudásban, hazafiságban s jöjjön el a várva-várt feltámadás, mely után egy nemzet epedve vágy.

A takarékosság és annak jelentősége.

Gazdasági életünk, hosszu tespedés után, ismét pezsdülőben van. Megkezdődött a munka minden téren, épülő házak és utak julzik a fellendülést. A háborus árak lemorzsolódnak, ha némely tekintetben hullámzó is az utjuk. Egyszóval virrad, a szemhatár már barátságosabb szineket mutat s ha momentán éjjel is van még, keleten előre veti fényét a hajnal és az emberek lelkében remény fakad.

Valutánk stabil, nem ingadozik, nem kell félnünk, hogy a ma megtakaritott pénzecskénk holnap már egy doboz gyufára sem elég. Elérkezett az ideje a takarékosságnak és nem üzlet már az adósságcsinálás és sibolás. Vissza kell térnünk a normális élethez, a tőkegyüjtéshez, hogy amikor munkaképességünkben rejlő tőkénk már nem kamatozik, legyen, ami ezt pótolja. De nem csak ebből a szempontból fontos a tőkeképzés, a gazdasági élet egyetemének is szüksége van arra, mert termelő munka, forgalom és megélhetés lehetősége csak ott van, ahol megfelelő tőke áll rendelkezésre. Önmagába visszatérő kör ez és ennek a szabályos mozgása adja meg részünkre az életet, a

Lapunk mai száma 8 oldal.

megélhetést. Ahol tőke van, ott van munka, ahol munka van, ott van megélhetés, ahol megélhetés van, ott van jólét, ahol pedig van jólét, ott tőkeképződés is van. Az első lépés azonban a tőke, mely mindent megtermékenyit, ezt pedig saját erőnkből kell megteremteni, megalapozni, hogy azután önmagát növelhesse. Minden csak azon mulik, hogyan kezdjük meg azt. Idegen segitség igénybevétele nem ajánlatos, mert akkor ez is részt követel a szaporulatból, még pedig oroszlán részt, tulságos mohóság veszélyezteti az alapot, sőt néha megfoszt minden eredménytől. Legokosabb tehát saját erőinkben bizni és takarékosnak lenni, ami nem is olyan nehéz dolog, mint amilyennek az első pillanatra látszik, nem kell hozzá önmegtagadás, csupán önnevelés. Mert például, ha megszokta valaki, hogy hetenként 2—3 izben elmenjen egy pohár sörre, akkor tegye is azt meg egész bátran, ne vonja el magától ezt a kis élvezetet, de vegyen egy kis perselyt magának és ha hazajön, dobjon abba annyi 100 koronást, mint ahány pohár sört megivott, aki a szinházat, mozit látogatja, az se hagyja abba ezt a szórakozást, de minden alkalommal tegyen a buxába annyit, amennyi egy jegy árának a 2%-a, este pedig, amikor a zsebeit kiüriti az éjjeliszekrényre, a kerek ezreken felüli százakat tegye ugyancsak oda. A buxa hetenként egyszer kiüritendő és az abban talált összeg elhelyezendő a helybeli takarékpénztárban, mégpedig egy évi lekötéssel, mert akkor nem is eshetünk kisértésbe és több kamatot is kapunk.

Ugye, ez nem is boszorkányság?

És mégis milyen nagyjelentőségü dolog volna, ha ezt községünk lakosságának csak fele is követné.

Először saját magának is hasznot hajtana, mert egy bizonyos tartalék állana rendelkezésére mindenkor, mert takarékpénztárunk, csakugy, mint minden más pénzintézet, szivesen nyujt segélyt mindenkinek, akinek átmenetileg kölcsönre van szüksége és akiről tudja, hogy józanéletü, megbizható ember, no meg a felvett kölcsön után fizetendő kamat is csökken a betét után kapott kamat által. De milyen hatalmas tőke gyülhetne össze a mi pénzintézetünknél, a mi régi takarékpénztárunknál, mennyi uj vállalkozás, uj munkaalkalom létesülhetne és ha mindezt már kihasználtuk, idegen községekbe, idegen pénzintézetekhez adott kölcsönök jövedelmei uj, friss pénzt hoznának nekünk, a mi községünknek! Növekednék a községi bevétel, volna fedezet az utak javitására, karbantartására stb. stb.

Ne nevessenek ki! Ez igy van! Nem a nagy események a döntőek, a mindennapos, visszatérő, folytonos apró dolgok viszik előre a társadalmat, az államot. Nem az egyesek nagy betétei alapozzák meg a gazdasági életet, az apró tőkék folytonos gyülemlése sokkal nagyobb erőt jelent. —*l.*

Meszáros József. MOS, FEST TISZTIT **Rákosi-ut 47. sz.**

Pintér Gyula mészáros és hentes. József-utca 41. szám és Piactér.

Klincsák Dezső szobafestő és mázoló Elvállalom lakások, épületek festését és mázolását, valamint diszesebb kivitelü termek, kávéházak, mozik stb. ugyszintén mindennemü butorok mázolását és fényezését. **Tisztviselőknek és háztulajdonosoknak 3 havi részletfizetésre is dolgozom.** Lakás: **Sashalom Szent István-utca 3. szám.**

RAFALOVSZKY ÁGOSTON Piactér, Elsőrangu cigányzene. Megrendelésre meleg ételek.

Pénzt azonnal folyósittat: házakra, villákra előnyös feltétel mellett. **BREUER MIKSA BUDAPEST** VII., Aggteleki-u. 2. Telefon J. 9-63. Megbeszéléshez telekkönyv szükséges.

Angol és francia női szabászatra tanit, a legfinomabb munkákat jutányos áron készíti tanulólányokat felvesz **Schöntag Lujza** **Rákosszentmihály Regele János-u. 7.** **Értekezés magyar és német nyelven.**

Vas és rézbutor, kerti butorok, szalag-sodronyágybetétek legjobbak és féregmentesek. Laposra hajtható szőnyeg- és sodronyos vaságyakat olcsón szállit **Prohászka-gyár** VI., Gróf Zichy Jenő-utca 46. szám Fiók Üllői-ut 9. sz.

Jelzálogkölcsönöket 1 évi időtartamra lakóházakra ad becsértek 25 százaléka erejéig, előnyös feltételek mellett közvetit a Rákosszentmihályi takarékpénztár r. t. Kellékek: telekkönyvi kivonat, tüzbiztositási kötvény és folyó évi dijnyugta.

Bokaszoritó KELEIIJ. orvosi műszer és testegyenesitő gépek gyára **harisnya** **Budapest, IV. Petőfi Sándor-utca 17.**

Női felöltők, estélyi és utcai ruhák meglepő olcsó árakon **REICH HENRIK czégnél** Budapest, IV., Egyetem-u 9.

Tetőtől talpig ruház az ujból megnyilt **TULIPÁN gyermekotthon áruház** Raktáron vannak az összes **gyermekruházati cikkek** (csecsemőtől 18 éves korig) **igen jutányos árakban. Izlésben minőségben, megbizhatóságban** **DARVAS** cég a régi! **UJ HELYISÉGE: IV. ker., Apponyi-tér 5. szám.** Belvárosi Takarékpénztár épület.

PÉNZKÖLCSÖNT kizárólag pestkörnyéki házra. villára, épitkezésre szolid feltétel mellett **100 millióig** azonnal folyósitunk. **OBJEKTUM részvénytársaság** VII. Erzsébet-körut 27. I. 1/a. Telefon: József 121—93 és 142—79.



Földváry Imre férfidivat fehérnemü és kalapraktáraí ugyanott **Feisthammel és Földváry** angol férfiszabósága **Budapest, Kossuth Lajos-u. 18. és Rákóczi-ut 7.** Köztisztviselők a napiárból 10% kedvezményben részesülnek

Saját készitményü virsli, párisi, krakói, vadászkolbász és egyéb finom felvágottak állandóan kaphatók: **Farkas István Sashalom** Ujtelep: **gr. Batthyány Ilona-utca 3.** Vendéglősöknek és viszonteladásitóknak árengedménnyel házhoz szállitjuk a rendeléseket.

HIREK.

Besnyői zarándoklat. Szeptember 19-én vasárnap reggel indul a Credó-egyesület rendezésében a helybeli egyházközség zarándoklata Mária Besnyőre. Gyülekezés és indulás reggel 1/28 órakor a templom előtt. Odakint ünnepélyes fogadtatás után szent misét és prédikációt hallgatnak és megtekintik a harangjátékot. Délután litánia és szent beszéd után tér haza a zarándokcsapat. A zarándoklatra már számosan jelentkeztek.

Egyháztanácsi ülés. A rákosszentmihályi róm. kath. egyháztanács Pichler István plebános és Krenedits Sándor főjegyző elnöklete alatt ülést tartott, amelyen elsősorban a plebánia épület befejezéséről tanácskoztak. Egyhangulag elhatározták, hogy az egyházközség vezetősége addig is váltókölcsönt vesz fel, amig a községi kölcsön meg nem érkezik és a polgári fiuiskola tartozását meg nem adhatja. Ez a határozat azonban tárgytalanná vált, mivel mindjárt utána megérkezett a lakásügyre vonatkozó kormányrendelet, amelynek következtében a plebánia hivatal egyelőre megmarad a szentkoronautcai bérelt helyiségben és a drága váltókölcsönt elkerülhetővé teszi. A plebania épités befejezésével egyébként megbizták továbbra is Szabó József épitőmestert, aki az épités eddigi folyamán is igen gondos, szakavatott és önzetlen munkát végzett és hálára kötelezte az egész egyházközséget. A róm. kath. polgári fiuiskola költségvetését tárgyalták még és kimondották, hogy az iskola deficitjét az egyházközség vállalja. A költségvetés némely tétele felől különben később fognak érdemlegesen dönteni.

Elismerés tüzoltóinknak. Zankó Antal járási tüzfelügyelő a második félévi tüzrendészeti vizsgálatairól szóló jelentésében a legmelegebb elismeréssel nyilatkozik Rákosszentmihály, Sashalom, Soroksár és Budaőrs önkéntes tüzoltótestületeiről, mire a járási főszolgabiró rendeletet adott ki a nevezett községek előljáróságának és ebben kijelenti, hogy örömmel olvasta a tüzfelügyelő jelentéséből azt a dicséretet, amellyel a nevezett községek tüzoltóinak adózik és utasitja az előljáróságot, hogy a tüzoltóságok vezetőinek és a tüzoltóknak a „főszolgabiróság elismerését, köszönetét és dicséretét tolmácsolja.“ A derék csapat nagy lelkesedéssel vette tudomásul a hatóság elismerését.

A Mansz ülése. A Mansz a tüzoltóknak rendezendő estély előkészitése tárgyában rendkivüli gyülést tart szept. 20-án a megszokott helyen d. u. 5 órakor, melyre a tagokat ez uton hivja meg az elnökség.

Választmányi ülés. A Nagykaszinó választmánya mult szombaton tartott rendes havi ülést. Balázsovich Zoltán alelnök, ki ez alkalommal először vezette a választmány ülését rövid megnyitójában ujból megköszönte a bizalmat, mely e tisztségre emelte, s kijelentette, hogy a jövőben is, mint a multban a Nagykaszinóért csak dolgozni akar. Ádám István tisztviselőt és Világhy István dr. orvost rendes tagnak, s Szabados József dr. orvost kültagnak egyhangulag felvették, majd Kamarás Lászlót és Szécsényi Istvánt kérésükre törölték a tagok sorából. A könyvtárosi teendők végzésére a legközelebbi közgyülésig Tóth Szöllős Mihályt kérték fel, s az elnökséget megbizták a könyvállomány leltár szerinti átadásával. Csuka Aladár pénztáros tagdijbeszedésére vonatkozó jelentését tudomásul vették, s megbizták az elnökséget, hogy a hátralékos összegek behajtási módjáról javaslatát a legközelebbi ülésen terjessze elő. Végül alelnök bejelentését, hogy a vármegye jóváhagyta a községgel, mint háztulajdonossal kötött bérleti szerződést tudomásul vették. A jegyzőkönyvet Prokopp Endre és Weinzierl Gyula hitelesitették.

Halálozások. Podmanini és aszódi Podmaniczky István báró szfőv. hivatalnok, tart. honvéd huszárhadnagy, az első osztályu ezüst, a bronz vitézségi érem és Károly csapatkereszt tulajdonosa, életének negyvenegyedik évében elhunyt Rákosszentmihályon, mély bánatba ejtvén feleségét, szül. Scultéthy Erzsébetet, kivel boldog házassága első évét töltötte, édesanyját, özv. Podmaniczky Elemérné bárónét, valamint testvéreit: Edithet, Pétert, Georginát, Györgyöt és Klementinát, ki férjével Kalecsinszky István dr.-ral együtt gyászolja a megboldogultat. A köztiszteletben élő család iránt őszinte részvét nyilvánul. — Régi lakostársunkat, Schwarcz Nándor drt, a m kir. postatakarékpénztár titkárát mélységes gyász érte. Forrón szeretett édes anyja, özv. Schwarcz Ábrahámné, szül. Horowitz Julianna hetvennyolc éves korában elhunyt községünkben. Ugyanitt helyezték örök nyugalomra széleskörü részvét közepette.

A ref. énekkar a rádióban. A rákosszentmihályi református egyházi énekkar e hónap végén rádióban fog énekelni. A rádiótulajdonosok kisérjék figyelemmel a müsort. Az énekkar a saját kiadásában megjelent karénekeskönyvből fog szemelvényeket bemutatni. A részletes müsort és pontos dátumot legközelebb hirül adják.

A II. választókerületi Polgári Kör ülése. A helybeli II. kerületi Polgári Kör folyó hó 12-én tartotta meg Fekete Dezső elnöklete alatt e havi rendes választmányi ülését, amelyen elsősorban a kör elnökségéhez beérkezett panaszokat tárgyalták. Ugyanis több oldalról érkezett panasz a II. körzeti villamosvilágitás és a Phöbus r. t. felszámitásai miatt, mért is a választmány szükebbkörü bizottságot választott, hogy a panaszok jogosságát megvizsgálja. A választmány megbizta továbbá az elnökséget, hogy a körnek a Taute-féle vendéglőbe történt átköltözéséről a összes helybeli egyesületet és az illetékes hatóságokat is értesitse. Ezekután Gombás Károly a Rákóczi-u. használhatatlansága és a villamosok okozta nagy por megszüntetése tárgyában tett jelentést, Horváth jegyző a zuglói villamos ügyéről adott részletes felvilágositást a választmánynak. György János alelnök az utak mentén levő trágyadombok és a kertészföldekről az utakra kihordott hulladekok eltakaritatása ügyében tett jelentést. Gombás Károly a községi képviselőtestületi ülés lefolyását közölte a jelenlevőkkel. Gunther alelnök a helybeli tüzoltók soproni dicsőségét méltatta. Végül Balassa Kálmánt és Munk Józsefet a kör rendes tagjai közé felvette a választmány.

Kamatlábleszállitás. A Rákosszentmihályi Takarékpénztár Részvénytársaság igazgatósága közli, hogy tekintve a Magyar Nemzeti Bank kamatlábleszállitását, a váltóleszámitoló kamatlábat 2%-al csökkentette, ugyanekkor nem térhetett ki azonban a betétkamatok arányos leszállitása elől sem, miért is f. évi október hó 1-től a következő betétkamatokat téríti 1/2 évi tőkésités és a törvényes tőkekamatadó levonása mellett: szabad betétek után évi 5 1/2%, 2 havi felmondással 8%, 3 havi felmondással 10%, félévi felmondással 12%. Azok a betétesek, kik betétjüket egy egész éven át háboritatlanul gyümölcsöztetik 1% jutalékban részesülnek a kamatokon felül.

Bucsu este. A rákosszentmihályi és sashalmi postatisztek egyesülete zajos bucsu estét tartott Ziegelbauer József vendéglőben levő helyiségében. Az egyesület három lelkes tagját, Sélley, Csépes és Forszter postafelügyelőket bucsuztatták, akik elköltöznek községünkből. Majoros József elnök igen meleg és lelkes szavakkal bucsuztatta a távozókat, akiket kartársaik az egész este folyamán zajosan ünnepeltek.

Ősi erények. Ez a cime annak a szép három felvonásos történelmi szinjátéknak, amelyet a fiu kongregáció október honapra tervezett előadására kitüzött. A Hunyadi János koraban játszódó megkapó, fordulatos mindvégig fenkött gondolatokkal ékes müvet Erdősi Károly, az orsz. közs. kath. legényegyesület elnöke irta. A darab probái már szorgalmasau folynak s igen szép estély reményével kecsegtetnek.

Tekeverseny. A Rákosszentmihályi Nagykaszinóban megismételték az annyira népszerü és a nyár folyamán fényesen sikerült tekeversenyt, még pedig a multkorinál is értékesebb dijakkal. A győztes ezuttal is Kubinyecz Lajos dr. lett, tizennégy fával. O kapja az első dijat, a Burghardt József festőművész ajándékát, aki a győztes arcképét dijtalanul megfesti. A többi dijért még nem fejezték be a küzdelmet és igy nem tudni, hogy Töröcsik Gyula vagy Szanyi Ernő kapja-e a második dijat. A további részletes eredményről legközelebb fogunk tehát beszámolni.

Kitünő asztali fehérbor „O“ 1 liter 12.000 kor. Kernernél, Rákosi-ut 45.

Szüreti mulatság. Jól sikerült szüreti mulatságot rendezett a Crédó-énekkara vasárnap, szeptember 12 én a „Vén fiuk" vendéglőben. Csikós legények, szép magyarruhás lányok festői csoportja volt a rendezőség. Már kora délután megkezdődött a mulatság és tartott másnap reggelig. Délután felvonultak a csikósok, a magyar lányok és Gőre Gábor biró a menet elején. A felvonulás után következtek a kerti szórakozások, a kabaré, kugliverseny és sok más egyéb. Gácsér Mária a szép cigánylányka virágárusitással több mint félmilliót juttatott az egyesületnek. Bővebbet jövő számunkban.

Ezüstpénzt találtak. Ellenbacher Mihály, helyesebben Misa, — mert ezen a néven ismeri ezt az őslakosunkat egész Szentmihály és aki vidám kedvéről, szorgalmas munkájáról és tizenkét gyermekéről nevezetes, régi kutat tisztitott Rákosszentmihályon és ásás közben jókora bögre ezüstpénzt talált. Koronás, forintos a legnagyobb része, de akad köztük ötkoronás is. Jó hat millió korona lehet a lelet értéke, s minthogy forgalomban levő pénzről van szó, teljes egészében a megtalálót illeti. Misa tehát jó halat fogott a kutban, de sajnos, csak egy esztendő mulva jut a birtokába, ha tulajdonosa nem jelentkezik. Addig a rendőrség vette őrizetébe. Bizonyosan ott pusztulhatott a pénz gazdája valahol a háboruban és eltávozása előtt helyezte biztonságba vagyonát, hacsak nem rossz uton szerzett kincsét rejtette el valaki a kutmélyében.

Csendes a Corvin-utca. A Corvin-utcában, — valamennyi házban, — közel ikörnyéken, — valamennyi kertbe, — — tünődnek a papák, csodálkoznak mamák — mi a csoda esett, — hogy már vagy egy hetet — töltnek békés csendben, — marad minden rendben, — nincs többé csatazaj, — boldog gyermek kacaj, — nincsen „rabló-pandur", — békén minden kandur, — várat se ostromol, — homokhegy nem omol — harcos fiuk alatt; — nem jár cserkész csapat, — nem szól a trombita, — sok apró dália — egymást nem kergeti, — várból ki nem veri. — Csend honol a tájon... bágyadt, unott álom. — Kérdi egy a mástól, miféle csudától, — támadt ez a nagy csend? — No sógor, mit szól kend? Mint minden titoknak, — rejtelmes dolognak. — nyitja vagyon mindnek, — hallgasson hát minket: — Örök igazság az, ugy ezen a tájon, — mint egyebütt, másutt, széles e világon: Szétzüllik a csapat, — ha magára marad. — Harsányszavu, helyre kis legényke — gyerekcsapat parancsnok vezére — elutazott messze Baranyába, — vadregényes Mecsekhegy aljába, — Pécsnek városába. Jezsuita atyák hires „Pius"-ában, — sirdogál Sanyika szomoru magában. Itthon mama, papa hullatja a könyet, kis Csöpi nagy busan forgatja a könyvet. Nincsen a vezérnek immár katonája, árva csapatának nincsen kapitánya. Hosszu éveken át most egymásra várnak, — s ha majd rátalálnak: — vitéz katonái nőttek a hazának, s ujra hangja támad a csendes utcának!

Kérelem. A Rákosszentmihályi Nagykaszinó elnöksége ujból felkéri mindazokat, akiknél még a kaszinó könyvtárából számozó könyv van, hogy azt késedelem nélkül szolgáltassák vissza, mert különben költségükre fogják azt ujból megszerezni.

Versenyeredmény. Lezárult az ifjusági kongregációk második ping pong versenye a vegyes páros bajnokságért. A versenyben első helyre nehéz küzdelmek után Ewoldt Amanda—Szénás László pár került, második Hanke Ilona—Halada László, harmadik Sigl Maya—Poros Géza párok lettek.

A Mansz a tüzoltók javára. A rákosszentmihályi Mansz elhatározta, hogy okt. 2-án a szentmihályi összes társadalmi egyesület bevonásával, Sopronból dicsőséggel visszatért tüzoltóink javára tánccal egybebötött nivós müsoros estét rendez a Kaszinóban. Az estélyre már ezuton is felhivják az egyesületek és egyesek figyelmét, annál is inkább, mert Haller István nemzetgyülési képviselő is kitünteti részvételével a Mansz estélyét és müsorát.

A lakásügy. Megérkezett tehát a várvavárt kormányrendelet, mely a bérlőknek kedves, amennyiben kimondja, hogy a fennálló lakásbérleteket Rákosszentmihályon további intézkedésig érvényben tartja. Van, ahol egy évre, van ahol jövő május elsejéig szól a meghosszabbitás. A miénk még szigorubb és előreláthatóan 1928. május elsejéig terjed, a meddig Budapesten is fennáll a lakásbérletek megkötöttsége, tehát teljesen a fővárossal egyértelemben intézkednek rólunk is. Sashalmon ellenben november elsejére szabaddá válnak a lakások. A lakásbér összege sem lehet nálunk több, mint a mekkorára a fővárosi lakásbérek emelhetők és még az ezzel ellenkező szerződések sem érvényesek.

Fleiszig Sándor szobafestő és mázoló
Elvállal ugy Budapesten, mint környékén szobafestő és mázoló munkát legjutányosabb áron. Alapitva 1900.
Rákosszentmihály Remény-utca 20. szám.

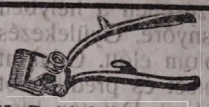

Hajvágógépet csakis legjobb szaküzletemben vehet jól, minden nálam vásárolt tárgyért teljes szavatosságot vállalok. Hajvágó 0-ás vagy 3-as 70000 K Bubi fejhez 1/10 m/m 120000 K. Legjobb „Frickó" beretva 27—28-as 50000 K. 119-es Dreszmann beretva 100000 K. Bármilyen angol beretva 120000 K. Felsorolt tárgyak köszörülését a legrövidebb időn belül készitem el. **Dreszmann Károly**
ezüstkoszorus késes mester, Budapest, Erzsébet-körut 22.

A volt **Bizalom** kávéházat Rákosszentmihályon, Bizalom-u. 17. **Vendéglőnek** alakitottam át. — Minden időben kitünő magyar **konyha.** Sajátkezelésü **fajborok. Tekeasztal.** Szakszerü vezetés. Állandóan friss csapolásu tőv. sör. **Aradiak** találkozó helye. Szombat, vasárnap és ünnepnap 2 óráig nyitva. Szives pártfogást kér **Ziegelbauer József** vendéglős.

Női, férfi és gyermek cipők, harisnyák, textil, kötöttszövött áruk, női és férfi gyermekruházati és piperecikkek eladása. **Részletfizetésre is készpénzárban. Tüzifa, szén és bor** a legolcsobb napi áron kapnatok. **KERESKEDELMI R-T.** (ezelőtt Takarekpenztár rt. Áruosztálya) **Rákosszentmihály, Bizalom-utca 1. szám.**

Figyelem! Füszer, csemege és felvágottak. Nagy választék **friss** gyümölcsben, déligyümölcsök, halak és sajtokban. Törley pezsgők. „Hobe", Zwack és Braun likőrök. — **Borárak:** 1 liter uj fehér 9000, Gyöngyös Visontai O 12000, nemes kadar 12000, fehér asz ali 13000, Móri ezerjó 14000, furmint 16000, Egri bikaver 16000, Tokaj hegyaljai „Ó" fehér Tállyai 18.000, Tokaji asszu és pecsenye borok az Országos Minta pince és Váci Püspöki borok a legolcsóbb napiárban eredeti Markneukircheni hegedü hurok és alkatrészek.
Dohányözsde.
KERNER EMIL kereskedőnél, Rákosszentmihály, Rákosi-ut 68. **Telefon 15. szám.**

Ha meg vagy elégedve szólj másnak is.
Ha nem vagy megelégedve — szólj nekem.
Kirschner József sütőmester
SASHALOM: THÖKÖLY-UT 21.
Elárusitó hely: Rákosszentmihály: Ferenc József-tér
Ajánlja mindenkor friss és elsőrendü áruit. — Pompás házikenyér, péksütemények.

Ön kedvező részletfizetési feltételek mellett vásárolhat vagy rendelhet
átmeneti és őszikabátokat
férfi, flu és leánykák részére, tiszta gyapjuszövetből a legjobb kivitelben, az országszerte ismert és ujból megnyilt (a volt Kossuth Lajos-utcai)
Wolf ruhaáruházában
most IV., Gerlóczy-utca 1. szám.
Külön mértékszerinti szabóság. Külön gyermekruha osztály. **TELEFON: 124—59.**

MAGYAR CONFEKTIO MŰVEK R. T. :::: Ezelőtt: **UNGÁR LIPOT BUDAPEST, IV., KOSSUTH LAJOS-UTCZA 2.**

SASHALMI HIREK.

Rovatvezető: **Zagyva József.**

Iskolaév nyitása. Pihenten, frissült erővel vonulnak be a kultura csarnokába ugy a tanulók, mint az oktató személyzet. Hosszu pihenés után derekas munkát kell végezni, hogy ezt a 15 napi késedelmet pótolhassák. Sashalmon az ünnepélyes tanévmegnyitó isteni tisztelet szept. 15-én d. e. 9 órakor volt a róm. kath. templomban.

Mansz. A sashalmi Mansz legutóbbi választmányi ülése igen látogatott volt. A megtartott müsoros estély tiszta jövedelméből dr. Réthey Ferencné elnök inditványára a rákosszentmihályi Stefánia gyermek-otthon részére 700.000 koronát adományoztak a többit a könyvtár gyarapitására forditják. Balló Margit könyvtáros eltávozása miatt Hanza Máriát választották meg helyére. A bajai Mansz Birinyi József főtitkárt kiküldötte Sashalomra, hogy itt a Mansz ügyrendjéről tájékoztatást nyerjen. Elnök készségesen állt a testvéregyesület rendelkezésére, miért a bajai Mansz elnöksége meleghangu köszönő levelet intézett hozzá. Dr. Réthey Ferencné a Mansz összes tagját csoportokban 5 órai uzsonnán látja vendégül, melyért minden tag 10.0 0 koronát fizet a Mansz karácsonyi segélyakciója javára. Szept. 6-án az elnök megalakitotta a Mansz kebelében a leányegyesületet. Lelkes szavakkal vázolta jelentőségét, hogy megtiszteltetés tagnak lenni és a csüggedőkbe uj erőt önteni. A fogékony lelkekben növeljük a nemes magot. A munkában a kötelességteljesités mellett lelki gyönyörüséget lelhetünk. A Mansz munkájának végcélja Magyarország ujjáépitése. A választas során elnök lett dr. Réthey Ferencné, társelnök Mogyoróssy Lujza, alelnök Pálinkás Mária, titkár Berényi Tita, jegyzők Láng Flora és Gaal Ilonka, pénztáros Mátyás Rózsi, könyvtáros Hanza Gizi és Hanza Mária, ellenőr Ryba Sári és Miksó Irén.

Iskolaépités. Most már folyamatban van a munka. Bauer Károly h. főjegyző értekezletet hivott egybe, melyen képviselve volt az előljáróság az áll. isk. gondnokságot pedig Pillér György elnök képviselte. Részt vettek az iskolák igazgatói is. Megjelent az értekezleten ifju Szabó József rákosszentmihályi és Szende Andor budapesti épitész. A miniszteriumtól kapott utasitás alapján részletesen letárgyalták a beosztás módozatait. Mint a h. főjegyző vivmányát örömmel üdvözöljük a 200 m² tornaterem létesitését. A megbizott épitészek a kész terveket szept. hó 20-án mutatják be a bizottságnak.

Piac A községi életnek egyik főtényezője a jó piac. Minden nagyobb fogyasztó rétegnek célja az, hogy élelmiszükségletét minél kényelmesebben szerezhesse be, már pedig ez csak ugy érhető el, ha ez a forrás helyben van. Próbálkoztunk már e téren, de maradandó eredményt nem értünk el. Most mindenkinek hozzáférhető helyen létesitett a község élelmiszer piacot. Itt van az ősz, a betakaritás ideje, mikor a termelők terményeiket piacra viszik, ha most elmulasztjuk a piac megnyitását, ismét egy évet veszitünk. Bizunk az előljáróság előrelátásában s reméljük, hogy a legrövidebb idő alatt megtalálja a sikeres megoldást.

Iskolánkvüli népmüvelés. Sashalmon már két éve müködik sikeresen. Az alapot Horváth Dezső polg. isk. igazgató tette le fáradtságot nem ismerő agilitással. Bauer Károly h. főjegyző, mint elnök szept. 13-án a község összes társadalmi egyesülete bevonásával megalakitotta a bizottságot az 1926—27. tanévre.

Köszönetnyilvánitás. A sashalmi I. körzeti állami elemi iskola igazgatósága ezuton mond hálás köszönetet Hoffmann János zongorakészitő mesternek azért az áldozatkészségéért, hogy a rossz karban levő iskolai harmóniumot dijtalanul kijavitotta.

A sashalmi ház és telektulajdonosok egyesületének hirei.

Szüreti mulatság. Az állami lakótelep házi tüzoltósága folyó hó 26-án vasárnap a Ház- és Telektulajdonosok Egyesületével karöltve a Kantler-féle Park-vendéglőben nagyszabásu szüreti mulatságot rendez, amelyre községünk polgárságát tisztelettel meghivja a közös rendezőség. A tiszta bevétel 25 százalékát a „Hősök szobor alapjának" javára ajánlotta fel Kollár István, a tüzoltóság parancsnoka, a fennmaradó összeget a szertár alapjára forditják. Az állami lakótelep derék tüzoltócsapata nem egy izben tett már tanuságot fegyelmezettségéről és technikai fejlettségéről és igy a lakosság legmesszebbmenő támogatására tarthat igényt. A Ház- és Telektulajdonosok Egyesületének vezetősége ez okból a rendezőségben részt vesz és a mulatság erkölcsi és

Budapesti Központi Általános Tejcsarnok r.-t.
Rákosszentmihály 86. sz. fiókja József-utca 31.
Teljes tej, pasztörizált tej, habtejszin, tejföl, gyermek tej, joghurt, I-a teavaj, gyógytejek házhoz szállitva. Kereskedőknek viszont eladásra nagyban szállitunk.

Mende Pál BUDAPEST IV., VACZ-U. 11. férfi- és női divatáru különlegességek.

A Cinkota Hev Budapest Kerepesi-uti állomáson levő **Cukorka árusitás** tisztelettel ajánlja tisztán kezelt cukorka- és csokoládé különlegességeit. Rendkivül olcsó árak. Szives támogatást kér
Rosner Hugó.

Pénzt folyósit tedezet mellett átvesz magas kamatozással a békebeli Mezey Bank és Pénzváltó Üzlet hitelosztálya Budapest IV., Magyar-utca 3. (Kossuth Lajos-utca sarok.)

Telefon 79—33. **Női kalap-különlegességek** Telefon 79—33.
Virányi J. női kalap gyára. Kalapformázás festés és diszités elfogadtatik.
Budapest IV. Ferenczek-tere 3 szám.

BENCZE czipőszalon Budapest, IV., Bécsi-utcz 5. szám. Felemelő

Kemeny Kallós
selyem-, szövet- és női-divat áruháza
Budapest, IV Kossuth Lajos-utca 2 szám.

Figyelem! Szent István Portersör. Mohai Ágnes forrásviz minden jobb vendéglőben és füszerüzletben kapható. Üditő és felfrissitő hatásuak.

Belvárosi kávéház Budapest, Apponyi tér (volt Kigyó) Elsőrangu italok. Egész nap kitünő meleg konyha. Külön termek. Figyelmes kiszolgálás.
Ronai Miklós és Tsa

„LUX" DROGÉRIA
KAMARAI SZÁLLITÓ
BUDAPEST, VIII. MUZEUM-KÖRUT 5. SZÁM.
Gyógyáruk, vegyszerek kozmetikai cikkek legelőnyösebb bevásárlási forrása.

Legfinomabb Stearin- és viaszgyertyák, tömjen, mecsesek kaphatók hazi és templomi használatra
Ecclesia egyházmüveszeti és áruforgalmi r.-t.
cégnél,
Budapest IV., Váci-utca 59 sz.

A főváros legelegansabb és legdusabb
automobilraktára
LAURIN és KLEMENT részvénytarsaság vezérképviselete
Budapest, VI., Andrássy-ut 10

Télikabátok szörmével végig bélelve **750000** tól
Tiszta gyapju szövet ruhák remek szinekben **390000**-től
Crepdechin ruhák, aljak, bluzok, pongyolák
nagy választékban **Scheiber Sandor cégnél**
BUDAPEST, IV. EGYETEM-UTCA 7. SZÁM.

anyagi sikere érdekében közreműködik. A legnagyobb gonddal összeállított műsor a résztvevők kellemes szórakozását biztosítja. Belépő-jegy személyenként 10.000 korona. Elsőrendű cigányzene, tánc reggelig, szépségverseny. A Ház- és Telektulajdonosok Egyesülete ezuton is kéri t. tagjait, hogy a mulatságon minél nagyobb számban résztvegyenek, hogy az anyagi siker is megfelelő legyen a rendezőség várakozásának.

Tekepálya megnyitás. Kantler György, a Háztulajdonosok házigazdája, nagy anyagi áldozattal modern tekepályát épitetett beton alapzattal és gummi golyókkal. A tekepálya ünnepélyes felavatása szept. hó 19-én lesz a diszesen átalakitott parkhelyiségben.

Követésre méltó. Sashalom néhány kistelkes honleánya 76.500 koronát küldött be a Háztulajdonosok utján az elesett hősök emlék szobrára. Wunderlich Agica, Almásy Aranka, Kovács Manci, Grünstein Andor gyermek-zsur alkalmából adták össze ezt az összeget. Ártatlan gyermeklelkek szép megnyilvánulása.

RÁKOSSZENTMIHÁLY SPORTJA.

Rovatvezető: **Dr Kubinyecz Lajos.**

RAFC hirei.

Futball. Mult vasárnap játszotta a RAFC az első bajnoki mérkőzését a budapesti III. osztályu bajnokságért. Az első ellenfele az UNIO S. C. volt, mely felett 2:1 arányu győzelmet ért el. — A II. csapatok eredménye 3:2 a RAFC javára.

RUAC—RAFC komb. mérkőzés, mely szept. 8-án a RAFC József főherceg uti palyáján folyt le, a RUAC csapatának 2:1 eredményével végződött.

RTK hirei.

RTK I. Megyeri S. C. I. 1:1 (0:1). Biró: Schumann. Első itthoni bajnoki mérkőzését nem sikerült megnyerni a RTK-nak, pedig ha a nagy balszerencse nem üldözi, legalább 2-3 gólkülönbséggel nyerhette volna a mérkőzést. A mérkőzés különben nagyon tanulságos. A csapat egyreszt olyan küzdőképességnek adta tanujelét, amely a III. osztályu bajnokság legjogosabb favoritjává teszi, de néhány játékosunk fegyelmezetlen, erőszakos magaviselete kinosan hatott a közönségre. RTK támadásokkal kezdődik a játék és az első félidő kétharmad részében az RTK támad mindig veszélyesen, de Horváth Károly gyönyörü gólja Pehacsek lesantulása miatt érvénytelen, mig néhány biztos gólnak látszó helyzetben a kitünően, de nagy szerencsével is védő megyeri kapus ment. Megyernek viszont sikerül a félidő vége felé egy gólt elérni. Az utolsó percekben Pehacsek a labdát fogó megyeri kapusra támad, aki megsérül, nagy tumultus keletkezik, aminek eredménye Pehacsek, Goldmann és egy megyeri játékos kiállitása. A második félidőben tünik ki az RTK nagy küzdőképessége, midőn 9, majd — mivel Szobonyai megsérül és egy negyed óráig nem játszik — 8 emberrel is állandóan támad, de a tömörülő megyeri védelem mindent ment, csak néhány perccel befejezés előtt 11-esből sikerül Horváth Misinek kiegyenliteni. Az RTK-ból különösen Scheffer, Szeidler, Horváth Károly és Straba játéka érdemel dicséretet. — RTK II.-Megyeri S. C. II. 3:2 (2:2). Az RTK mindhárom gólját Miko lötte, kivüle Bencsik és Szeidler Aladár voltak jok. — Vasárnap 19-én az RTK az ULK-val játszik bajnoki mérkőzést a Rákos-patak pályán, az I. csapat d. u. fél 2 órakor, a II. csapat d. e. fél 12 órakor indul a klubhelyiségből (Bernáth vendéglő).

Az RTK tornaszakosztálya közli, hogy a tornaórák ezentul csütörtökön este 7—9-ig a Kaszinó nagytermében lesznek, a megjelenés az atletákra is kötelező.

Tanulók figyelmébe! Polgári iskolai és gimn. tanulók tanitását, korrepetálását, vizsgákra való előkészitését vállalom. Biztos siker! Eredményes haladás! Tanárjelölt, Szentkorona-utca 39.

Hegedü tanitás kezdők és haladók részére a legmagasabb kiképzésig. **Tanitj:** 3 növendék egy órában havi 15 pengő, 2 növendék egy órában havi 25 pengő, 1 növendék egy órában havi 35 pengő. **Beneze Rezső** Rákosszentmihály, Batthyány-utca 4. szám.

Tégla, tetőcserép, mész, cement valamint mindennemü épitő- és tüzelőanyag a legelőnyösebb feltételek mellett Hofimann és Flax cégnel Mária-u. 33. vásárolhatók.

Védelem a katonai büntetőperben. Irta: **dr. Léva Rudolf** budapesti ügyvéd. Átnézte: **dr. Takáts Guidó** előadó biró. 1. A védő teendői a vádemelésig. 2. A védemeléstől a főtárgyalásig. 3. A védőbeszéd. 4. A büntetés felfüggesztese. 5. Kegyelem. 6. Ujrafelvétel. — Kapható minden könyvkereskedésben vagy Budapest VII., Király-utca 105. II. emelet 1.

Gyorsirást, gépirást, nyelveket sikerrel tanit: Kovács Tódor Rákosszentmihály Farkas Ignáo-utca 5-a. **Igen mérsékelt dijak.**

Tisztelettel értesitem a m. t. közönséget, hogy **Sashalmon, Viola-utca 2.** sz. a. átvettem a Mináróvits Kálmán-féle ismert **csemege- és füszer-üzletet**, hol elsőrangu árukkal, mérsékelt árakon szolgálom ki t. vevőimet. Midőn rákosszentmihályi t. vevőimnek hálás köszönetet mondok itteni üzleteimben élvezett nagybecsü támogatásukért, ajánlom magamat a jövőre is kegyes jóindulatukban és a sashalmi t. közönség nagybecsü támogatásába. **Gazdag raktár mindig friss elsőrangu, finom árukból Figyelmes kiszolgálás.** Mély tisztelettel Weisz Izidor. **Mészárszék a házban.**

Heich Ignác uri- és hölgy-fodrasz. Rákosi-ut 53. Ondolálás, buby és baby hajvágás.

Ent Jenő vas- festék és füszer-uzlet, háztartási cikkek. Rákosi-ut és József utca sarok

Kiadó háromszobás lakás, **egyenként** is, butorozva vagy butor nélkül. Különösen alkalmas **nőtlen urak** számára. Azonnal elfoglalható. Rákosszentmihály, Rákóczi-utca 2 szám.

Czigany Adel élővirág kereskedése, Budapest, VI. Teréz-körut 58-60. az UFA filmszinház mellett. Dus készletek, a legolcsóbb árak. Alkalmi csokrok, koszoruk. Rákosvidékieknek külön kedvezmény.

8288-926. **Árverési hirdetmény.**

A gödöllői kir. járásbiróság, mint hagyatéki biróság Pk. 550-1923 17. számu végzése alapján a néhai Lachmann András, Kövess Lőrincné szül. Heimann Rozália, kk. Kövess Gyula és özv. Lachmann Andrásné szül. Heimann Mária volt rákosszentmihályi lakosok hagyatékához tartozó ingóságok (ruhanemüek) a községházán 1926. évi szeptember 27-én d. e. 10 órakor megtartandó nyilvános árverésen készpénzfizetés elleaében el fognak adatni.

Rákosszentmihály, 1926. szeptember 15,

Községi előljáróság.

M. kir. államrendőrség cinkotai és környéki kapitányság

Sz.: 375-926. kih. **Itélet kivonat.**

A m. kir. állami rendőrség cinkotai és környéki kapitánysága mint rendőri büntető biróság I. r. terhelt Sziget Béla cinkotai vendéglőst 500.000 K, II. r. terhelte Hinek Ferenc cinkotai lakost 1.500.000 K pénzbüntetésre itélte s egyetemlegesen 896.000 K eljárási költség megfizetésére itélte, azért, mert I. r. terhelt a kimérésre szánt bort nem a törvényes kellékeknek megfelelő állapotban hozta forgalomba, II. r. terhelt a kimérésre szánt bort tiltott anyag, viz hozzáadásával meghamisitotta s az ekként hamisitott bort forgalomba hozta, kimérte.

Mátyásföld, 1926. szeptember 4.

Dr. Gergely, rendőrtanácsos, rendőri büntető biró.

Sz.: 374-926. kih. **Itélet kivonat.**

A m. kir. állami rendőrség cinkotai és környéki kapitánysága, mint rendőri büntető biróság I. r. terhelt Husz János sashalmi lakos, vendéglőst 250.000 K., II. r. terhelt Husz Jánosnét 1.400.000 K pénzbüntetésre itélte s egyetemlegesen 872.009 K eljárási költség megfizetésére kötelezte, azért, mert I. r. terhelt a kimérésre szánt bort nem a törvényes kellékeknek megfelelő állapotban hozta forgalomba, — II. r. terhelt a kimérésre szánt bort tiltott anyag, viz hozzáadásával meghamisitotta s az ekként hamisitott bort forgalomba hozta, kimérte. — Itélet jogerős.

Mátyásföld, 1926. szeptember 4.

Dr. Gergely, rendőrtanácsos, rendőri büntető biró.

NŐI GYÁSZRUHA KÉSZITŐ VÁLLALAT
Horváth és Halász
Budapest, Váczi-utcza 26.
Párisi-utcza sarok.
Fekete kelmék, kész női ruhák, felöltők, keztyük, gyászkülönlegességek stb. dus raktára. Gyászruhák kivánatra 4 óra alatt készittetnek. Telefon 861

RÁCZ DÁNIEL
Női felöltők, angol kosztümök és alkalmi toilettek, blousok, pongyolák áruháza és műtermei
Sürgönyczim: „Roberácz" Telefon: 167-02.
BUDAPEST, IV., Kigyó-utca 2. sz.

Fratelli Deisinger cegnél Budapest, Ferenciek tere 1. (Királyi bérpalota)
Kávé * Tea * Rum.

Sneidig EGYENRUHÁKAT
olcsón és jó minőségben szállitanak
BLUM és TESTVÉRE egyenruha szállitok
Budapest, IV Váczi-utcza 31—33 Piarista-épület

Grünvald és Váhl
saját készitményü menyasszonyi kelengyek fehérneműek és vászonáruk raktára. Különlegességek: Blousok és pongyolákban
BUDAPEST, IV VÁCZI-UTCZA 26. Telefon 98

Aranyvirág kitünő jó levélpapir discret boritékkal. Kapható: SZÉNÁSY BÉLA papiráruházában Budapest, Ferenczieк-tere 9.

ZSUFFA ISTVÁN ÉS TÁRSAI
angol gyapjuszövetek kereskedése
BUDAPEST, IV., Váczi-utcza 25. Piarista-utcza sarok.
Állandó nagy raktár elsőrendü angol-, skót- és irland szövetekben valamint selyem- és egyéb bélésárukban

Budapest szenzácziójat képezik
ELSNER OSZKAR áruházai
főüzlet IV. Párizsi-utcza 3. sz. Koronaherczeg-utcza sarok.
Nagy választék szalagokban, csipkékben, jabots echarpe, shawlokban és mindennemü divatczikkekben

NÁDAS női kézi munka és rajzmüterme
Budapest IV., Petőfi Sándor-utcza 11. sz.

DIJTALAN SZEMORVOSI VIZSGÁLAT d. e. ½12-1-ig, d. u. 4-6-ig.
„REFRACTIO" speciális látszerészeti intézet Budapest, IV. Szervita-tér 6.

LAUFFER TIVADAR-féle BELVÁROSI
kölcsönkönyvtár
Budapest IV. ker., Váczi-utcza 19. szám.
Magyar — német — franczia — angol müvek.

Egyenruhák a nemzeti hadsereg, pénzügyőrség, vasuti- posta- és erdészeti tisztek és altisztek, valamint bármilyen egyenruhátviselő testületek részére, továbbá sapkák, kardok, kardkötők, kardbojtok, derékszijjak, vállszijjak, nyakravalók, keztyük, bőrgamásnik, csavargamásnik, rendjelek, csillagok, zsinórok, paszománvok, lovaglópalczák és mindenféle felszerelési czikkek legjobb minőségben beszerezhetők
TILLER MÓR ÉS TÁRSA CÉGNÉL
Budapest, IV., Veres Pálné-utcza 10.

CZIRING ÁRMIN és FIAI
szőrme-, szücsáru-raktára és megóvó intézete,
Budapest, Deák Ferencz-utcza 19. szám.
TELEFON 281

Telefon 102—11 Telefon 102—12
NAGY IMRE virágnagykereskedő
Budapest, IV., Fővám-tér 5.
(a központi vásárcsarnok átellenében.)
A Czigány János czégnek évek óta kizárolagos tulajdonos. Modern kertészeti telepem: II., Pasaréti-ut 64.

A valódi **Holland Három Király Tea**
a legjobb vértisztitó szer.
Óvakodjunk utánzatoktól; az eredeti készitmény kapható
Neruda Nándor-nál Budapest, IV. kerület Kossuth Lajos-utcza 10
Valódi amerikai White fogkrém.

PAPEK JÓZSEF utóda
Meleg Gábor
bőröndös és finom bőráru gyártó
Budapest, IV. Váczi-utcza 31—33 piarista épület és VIII. Rákóczi-ut 11.
Kizárólag jobb minőségü áruk.

Zwieback Lajos és Testvére
Budapest, IV. Vaczi-utcza 14. szam.
Dus választék elegáns kész kosztümök, ruhák, köpenyek, bluzok és pongyolákban. Saját műhelyeiben méret utáni rendelések elsőrangu munkaerők által legfinomabb kivitelben a legkényesebb igényeknek megfelelően készülnek. Vidéki megrendelések pontosan eszközöltetnek.

Gummi haskötők, gummi harisnyák, gummi sérvkötők, műlábak, egyenestartók, suspensorok, irrigatorok hygienikus gummiáruk, Betegápolási czikkek legnagyobb választékban kaphatók: Weszely István és Tsa utóda cégtulajdonos:
Nagy Károly Frigyes
Budapest, IV. Apponyi-tér 1.

Schmideg szőrmeház
BUDAPEST IV., PÁRISI-UTCZA 6. SZÁM.
Szőrmekülönlegességek, kabátok dus választékban. Megóvásra vállal mindennemü szőrméket.
Átalakitások, javitások jutányosan.

Állandó butorkiállitás ooo **Grosshändler J.**
Budapest, IV. Semmelweis-utcza 17.
A legszebb készletek legfinomabb háló-, ebédlő-, uri- és szalon-berendezésekben.

KERTÉSZ TÓDOR

Budapest IV., Kristóf-tér.

Football, athletika, lawntennis sport összes kellékei nagy választékban. Tenis raket javitást és ujra hurozást gyorsan elkészit

Holzer divatháza

Bpest, IV. Kossuth-Lajosu. 9.

Külön női fehérnemü osztály

Vászon és damasztaruk, házilag készitett fehérnemüek, a legszolidubb kivitelben - a legolcsóbban - a rég bevált

VILCSEK VILMOS

kelengyeházban.

Budapest, IV. Kecskeméti-utcza 9.

A Münchengrätzi czipőgyár r. t.

BUDAPEST, IV., KOSSUTH LAJOS-UTCZA 15. szám.

őszi ujdonságok nagy választékban.

SUGAR VILMOS

Budapest, IV. Deák Ferenc-utca 23.

(Deák-tér sarok)

Megérkeztek az **őszi ujdonságok** férfi és női szövetek selyem, bársony és flanellekben **dus választék.**

RADÓ ALADÁR

bluz- és pongyola divatáruháza

Budapest, IV., Kristóf-tér 6. szám.

LIPCSEI VILMOS

RUHA, PONGYOLA és BLUZ KÜLÖNLEGESSÉGEK ÁRUHÁZA

BUDAPEST IV KER KIGYÓ-TÉR 4 SZÁM

Telefon József 55—85.

STEPANEK ANTAL

orvosi műszer-, kötszer- és orthopádiai gépek gyára. Budapest, Szentkirályi-utcza 49.

Készíti az összes orvosi műszereket és betegapolási cikkeket. Mint. műlábakat, tamgepeket, sérvkötőket haskötőket és görcsér elleni harisnyakat.

Hölgyeket nem, de **férfiakat és fiukat** tetőtől-talpig **kifogástalan eleganciával** **öltöztet**

a Platschek Áruház

Budapest, IV., Károly-körut 28.

Elsőrendü minőségek. Szigoruan szabott árak. Kérjen árjegyzéket!

Radó József

bluz, ruha, pongyola női divatháza

Budapest, Ferenciek-tere 1. (Kir bérpalota)

Szemere Gáspár szalag, csipke hímzés, zsinór, paszomány, gyöngy, gomb, tü, fonal, csat, övek, csipkeszövetek, fémkelmék, ruhaselymek stb. kereskedése. Állandó raktár divatujdonságokban. TELEFON 118 1. **IV. Deák Ferenc-utca 13.**

JESCO a cipőipar csodaja! Utolérhetetlen forma, elegánczia és tartósság tekintetében. Fél és magas czipők.

Főraktár: DEUTSCH ANTAL

Budapest, IV., Kecskeméti-u. 19.

SALZER J. PAPIRÁRUGYÁR TELEFON: József 101—30.

készit legfinomabb pouder-dobozokat és parfüm casettáka csak a legfinomabb kivitelben. Külön osztály cukrász papir kellékek gyártására. (Gyártelep: VI., Lehel-utca 9.)

Városi iroda: **IV. Ferencz József-rakpart 15.**

NOEMI **SHAMPOON** a legjobb fej- és hajmosópor KISS LÁSZLÓ drogeria IV. Veres Pálné-utcza 10

LÁSZLÓ és FEKETE

NŐI- ÉS FÉRFI DIVATKELMÉK ÁRUHÁZA

Budapest, IV., Koronaherczeg-u. 14-16.

Régi magyar és osztrák

BÉLYEGEKET és GYÜJTEMÉNYEKET

lehetőleg eredeti boritékon

MAGAS ÁRON VESZ:

Neuberger S. bélyegkereskedő, Budapest IV. Károly-körut 6. szám.

VARGA SÁNDOR

fűszer és csemege kereskedő

Budapest, VII., Baross-tér 20. (A szobor előtt.)

Ajánlja mindig kitünően felszerelt üzletét, mint szolid bevásarlási forrást. Elsőrendü csemegék, sajtok és gyümölcsök

BETEGÁPOLÁS. Az összes gyógykezelési eszközök, u. m. sérvkötők, haskötők, gummi görcsér-harisnyák, egyenestartók, testegyenészeti gépek. műlábak, műkarok, kötszerek, teljes gyermekágyas felszerelések, masszáló- és villamosgépek a legmegbizhatóbb minőségben csakis

Fischer Péter és Társa részv.-társ. czégnél

most IV. ker., Kálvin-tér 3. szám

szerezhetők be. — Most megjelent legujabb képes árjegyzéket kivánatra bérmentve titoktartás mellett azonnal küldjük.

Telefon József 19—24. Alapittatott 18 0

Stern József r.-t. Divatkelmék, mosóáruk, selymek, sifonok, vásznak, férfi- és női-fehérnemüek, kötöttáruk és kész nőiruhák legelőnyösebb beváasárló forrása

alapitva 1860.

Budapest, Kálvin-tér 1.

Neuwald Béla utódai könyvnyomda Bpest, VIII., Üllői-ut 48. Kiadótulajdonos: Balázsovich Zoltánné.

XXVI. évfolyam. Rákosszentmihály, 1926. vasárnap, szeptember 26. 39. szám.

RÁKOS VIDÉKE

TÁRSADALMI, KÖZIGAZGATÁSI ÉS KÖZGAZDASÁGI HETILAP.
RÁKOSSZENTMIHÁLY NAGYKÖZSÉG ÉS SZÁMOS EGYESÜLET HIVATALOS LAPJA.

Szerkesztőség és kiadóhivatal: Rákosszentmihály, Szentkorona-utca 37.

Megjelenik minden vasárnap.

Felelős szerkesztő: BALÁZSOVICH ZOLTÁN.

Előfizetési ár: Egész évre 120000. K
Fél évre: . . 60000. „
Negyed évre: 30000. „
Egyes szám ára 3000 korona
Hirdetéseket felvesz a kiadóhivatal.

A levente egyesület tervei.

Minden jó magyar ember különös szeretettel és megbecsüléssel figyeli azt a munkát, amit a magyar leventeegyesületek végeznek és célul tüztek maguk elé. Nincs annál egyszerübb, becsületesebb és derekabb vállalkozás, mint amit a leventeegyesületek szervezkedése jelent. Letiprott országunkban sok olyan nagy és nehéz feladat a társadalomra hárul, amelyet a boldog időkben az állam vállalhatott és végezhetett. A kötelező iskolai oktatáson tul a fiatalság helyes irányu továbbnevelése, szellemi és testi fejlesztése most már szintén a hazafias társadalom feladatai közé tartozik. A továbbtanuló, felsőbb iskolákba kerülő fiatalság nem okoz gondot, az a tanár és lelkiatya kezében marad. De mi történik a magára hagyott ifjuval, ki a kötelező iskolákon tul legfeljebb a »tanonc« iskola szükös erkölcsi és szellemi hatását nyeri támaszul a sok káros befolyással szemben, mely polipként karmaiba keriti?!

A magyar jövő az uj magyar nemzedék kezében van. Olyan fiatalság kell, amely testben erős, edzett, fejlett és fegyelmezett, lelkében tiszta, erkölcsös, istenfélő és hazafias. Régebben a katonakötelezettség tanitotta rendre, fegyelemre és edzette meg az ifjuságot. Ma csak a társadalmi szervezet, melynek legszebb jövőjü és legjobban megalapozott formája, a leventeegyesület pótolhatja sportszerü neveléssel, testedzéssel, céllövészettel, atlétikával, labdarugással, uszással, versenyekkel, rendgyakorlatokkal a katonai nevelést, amelyet nem nélkülözhet ifjuságunk, ha pulya és hitvány nemzedékkel nem akarja végpusztulásba dönteni ezt az ezeréves országot. A testkultuszán tul pedig ismeretterjesztő előadásokkal fejleszteni akarja az ifjak tudását, helyes irányban lekötni gondolkozását, sőt társadalmi életét is irányitani óhajtja a kaszinószerü levente otthonok, olvasó-, játszó-, szórakozó termek berendezésével, amelyekben tisztes és ártalmatlan szórakozást találhatnak és megvalósulhat a klasszikus jelszó: az ép testben ép lélek elve.

Ehhez a nagy munkához, ehhez a sok szép tervhez azonban eszközök is kellenek. Segitség nélkül ebben a nemes törekvésben nem maradunk, de a társadalomnak is kötelessége, hogy szolidaritását bizonyitsa és a munkában a közösséget vállalja. Rákosszentmihály tizenhatezer lakosa között nincs száz tagja a levente egyesületnek, holott az összes kötelezettség annyiból áll, hogy évi egy pengő (12.500 papirkorona) tagsági dijat kell fizetni. Ez a szégyenletes taglétszám csak azzal magyarázható, hogy közönségünk eddig nem tájékozódott kellőképen a leventeügy lényegéről. Most, hogy megismeri, kötelességének tarthatja mindenki, hogy ezt a csekély hazafias áldozatot tüntető örömmel meghozza a haza ügyéért, mely szorosan egybeforr az ifjuság mindennemü gondozásával és nevelésével. A levente egyesület pedig ezen a téren igen nagy munkát akar végezni és közvetve fontos szolgálatokat akar teljesiteni a község javára is. Egyetlen példa elegendő erre: A levente egyesület nem nyugszik addig, amig fiatalságunk számára sportszerü uszóházat, fürdőt nem teremt, ami egész lakosságunk számára a legnagyobb jótétemény lesz. Harminc méter hosszu és husz méter széles uszómedence szükséges és minden fürdőberendezés, amelyet akár a meglevő fürdők fejlesztésével, akár pedig, ha ennek elháritathatlan akadályai lennének, más uton, de mindenképen megvalósit, még pedig a kérdéssel kapcsolatos üzleti szempontok tiszteletbentartásával. Ezen a téren legközelebb figyelemreméltó tárgyalások indulnak és az egyesület vezetősége azt a megoldást sem tartja lehetetlennek, hogy magát, társadalmunkat részvénytársaság alakitásával vonja bele a nem könnyü kérdés megoldásába. Annyi bizonyos, hogy teljes energiával indult meg a munka, tervezés és szervezkedés és most már közönségünkön a sor, hogy a levente ügyet magáévá tegye és az egyesület keretében mennél tekintélyesebb számban tömörüljön.

HIREK.

Credó-gyülés. Október első vasárnapján, községünk bucsu napján délelőtt a nagy mise után rendes havi gyülés lesz a Világ mozgóban.

Besnyői zarándoklat. Az elmult vasárnap szép sikerrel ért véget a Credo-egyesület máriabesnyői zarándoklata. Körülbelül kétszázan indultak utnak reggel különvonattal. Gödöllőről imádkozással és énekléssel vonultak a besnyői kegyhelyre. Egy kapucinus-rendü atya lelkes beszéde után szent misét hallgattak, mely alatt a Credo-énekkar Pornói János kántor vezetésével a hallgatóság meleg dicséretét érdemelte ki. Mise után az időt kint töltötték a szabadban, a verőfényes meleg őszi napon. Délután litánia és Taraba József dr. hitoktató-káplán szivbemarkoló beszéde után visszatértek a zarándokok az uj Credo-zászló alatt. Itthon Pichler István plébános fogadta atyai szavakkal a fáradt zarándokokat, akik az ünnepélyes Te Deum után vallásos buzgósággal eltöltött kellemes nap emlékével tértek haza.

A jegyzőárvaház felavatása Egerben. Nagyarányu és fényesen sikerült ünnepség keretében adták át vasárnap Egerben a jegyzők remek alkotását: a hatalmas, szép jegyzőárvaházat, melyet rövid néhány év alatt teremtett meg a hazafias és nemesgondolkozásu magyar jegyzői kar

Lapunk mai száma 8 oldal.

áldozatkészsége és csudálatraméltó buzgalma, melyért az ország hatóságai a kormányzótól kezdve és egész közönsége lelkes hálával fejezte ki elismerését és köszönetét. A gyönyörü eredmény kivivásában jelenlős szerepe volt a mi főjegyzőnknek Krenedits Sándornak is, ki évtizedek óta a magyar jegyzői testület vezérkarában buzgólkodik. Ott is volt, feleségével együtt, a sikert bekoronázó ünnepélyen és a diszlakomán a jegyzők egyesületének megbizásából köszöntőt mondott a sajtóra, melynek hazafias és emberbaráti támogatása volt a jegyzők sikerének egyik fő tényezője. A sikerült és tömörtartalmu igen lelkes beszéd viharos tetszést váltott ki és az országos hirü szónokok között is feltünést keltett.

A levente egyesület ülése. A rákosszentmihályi levente egyesület választmánya merényi Scholz Kálmán tábornok elnöklete alatt ülést tartott. A jegyzőkönyvet Dibusz Sándor aljegyző vezette. Varga Gyula dr. az egyesület uj előadója hálás szavakkal emlékezett meg eltávozott elődje, Cserjési Károly elévülhetetlen érdemeiről. Az ő önzetlen és szakavatott munkássága vetette meg az egyesület alapját és inditotta meg munkálkodását. A választmány hálás köszönetét jegyzőkönyvében örökitette meg. Előadó azután az egyesület terveit ismertette. As egyik mozgóban nov., dec., jan. és febr. hónapok négy-négy vasárnapján d. e. 8—10-ig ismeretterjesztő előadásokat tartanak. Céllövő fegyvereket és atletikai szereket szereznek. Mihelyt alkalmas helyiség lesz, levente otthont rendeznek be, olvasó és játszó helyiséggel. Teljes erővel meginditják a mozgalmat, hogy sportszerü uszóház és fürdő létesüljön a községben. Az orsz. testnevelő tanács segitségét kérik. Továbbképző tanfolyamokba utalják a leventéket. Házi versenyeket rendeznek. Az öreg leventéket is szervezetben tömöritik és az egyesülethez csatolják. Október elején a leventék ünnepélyes fogadalomtételét tartják. Megbeszélték a ruhakérdést, jóváhagyóan tudomásul vették Poros István pénztáros jelentését. Hivatalos időt minden vasárnap d. e. 9 órakor tartanak. A Mansz a tüzoltók tiszteletére estélyt rendez. Az előkészitő bizottságba a levente egyesület képviseletében Pender K. Farkast küldték ki. Még több ügyet téztek el, mire az ülés az elnök éltetése közben véget ért.

Ügyes ujitás. Felettébb ügyes és célszerü ujitást léptetett életbe Thegze Gerber Frigyes főfelügyelő, Hév állomásfőnök a budapesti végállomáson. A sürü forgalom idején mindenkor legalább két pénztárt tart nyitva és az egyikben csak az utasok válthatnak jegyet, akik a menetdijat előre kiszámolva, aprópénzben fizetik. Az illető pénztár ablakán hatalmas tábla figyelmezteti erre a közönséget. Az ujitásnak az a célja, hogy azok a rendes utasok, akik ismerik a menetdijakat, minden várakozás nélkül megválthassák jegyüket és elérhessék a sokszor pillanatok mulva induló vonatokat, amig az idegen utasok, akik hosszas kérdezősködés után bonyolitják le a jegyváltást, meg azok, akik pénzváltással okoznak késedelmet, a másik pénztárnál nem tartóztatják fel a vasut törzsközönségét, s igy a publikum kárpótlást nyer azzal az intézkedéssel szemben, hogy egy idő óta nem válthatja meg a hazafelé szóló jegyét Budapestre érkezésekor, amikor kisebb a forgalom a pénztáraknál. Ezt az annak idején sérelmesnek talált rendelkezést a vasutigazgatóság a forgalmi személyzet hathatósabb ellenőrzése érdekében kénytelenségből rendelte el. Most ime, ellenszere is támadt, mert a rendes utasok előkészithetik már a budapesti villamoson a menetdijat és pillanat alatt megkaphatják jegyüket. Mint minden ujitás, ugy ez is kezdetben nehézségekkel jár, mert a közönség felületes, nem figyel a feliratra, nem tart rendet, s bosszankodik, ha a megfelelő pénztárablakhoz utasitják. Aki azonban megérti az intézkedés célját, nyomban tisztába jut vele és zavartalanul élvezheti előnyeit. Egy-két hét, mig a közönség a rendre ránevelődik, s azután bizonyos, hogy mindenki elmésnek és célszerünek találja és hálás elismeréssel alkalmazkodik hozzá. Az ujitást állomásunkon Herzog forgalmi igazgató rendelte el próbaképen.

Szüreti mulatság. A Credo egyesület jól sikerült szüreti mulatságán nagyon szerette a közönség. „Csonka bácsit", mint Göre Gábor birót, Adámy Oszkár, mint tót legény nevettette meg a közönséget. A szabadszinpadon kabaré volt, melyen Baka Juliska és Ö. Szabó István nagyon szép táncszámmal Szénás László és Herkner László kacagtató jelenettel, Adámy Oszkár és Szlavkovszky Sándor kuplékkal léptek fel. A kugliversenyben az első dijat Mezey János, a másodikat Agárdy László, a harmadikat Szénás László nyerte el. A hölgy kugliverseny első nyertese Szlavkovszky Sándorné lett, ki első dobásával kilencet ütött. A szépségverseny első diját Berger Boriska, a másodikat Gácsér Mária, a harma-

Budapesti Központi Általános Tejcsarnok r.-t.
Rákosszentmihály 86. sz. fiókja József-utca 31.
Teljes tej, pasztörizált tej, habtejszin, tejföl, gyermek tej, joghurt, I-a teavaj, gyógytejek házhoz szállitva. Kereskedőknek viszont eladásra nagyban szállitunk.

Mende Pál BUDAPEST IV., VÁCZ-U. 11. férfi- és női divatáru különlegességek.

A Cinkota Hév. Budapest Kerepesi-uti állomáson levő **Cukorka arusitás** tisztelettel ajánlja tisztán kezelt cukorka- és csokoládé különlegességeit. Rendkivül olcsó árak. Szives támogatást kér
Rosner Hugó.

Pénzt folyósit fedezet mellett, átvesz magas kamatozással a békebeli Mezey Bank és Pénzváltó Üzlet hitelosztálya Budapest IV., Magyar-utca 3. (Kossuth Lajos-utca sarok.)

Telefon 79—33. *Női kalap-különlegességek* Telefon 79—33
Virányi J. *női kalap gyára. Kalapformázás festés és diszités elfogadtatik.*
Budapest, IV., Ferencziek-tere 3. szám.

BENCZE czipőszalon Budapest, IV., Bécsi-utcza 5. szám. Félemelet

Kemény Kallós
selyem-, szövet- és női-divat áruháza
Budapest, IV. Kossuth Lajos-utca 2 szám.

Figyelem! Szent István Portersör. Mohai Ágnes forrásviz minden jobb vendéglőben és füszerüzletben kapható. Üditő és felfrissitő hatásuak.

Belvárosi kávéház Budapest, Apponyi (volt Kigyó) tér Elsőrangu italok. Egész nap kitünő meleg konyha. Külön termek. Figyelmes kiszolgálás.
Rónai Miklós és Tsa

„LUX" DROGÉRIA
KAMARAI SZÁLLITÓ
BUDAPEST, VIII. MUZEUM-KÖRUT 5. SZÁM.
Gyógyáruk, vegyszerek kozmetikai cikkek legelőnyösebb bevásárlási forrása.

Legfinomabb Stearin- es viaszgyertyak, tomjen, mecsesek kaphatók házi es templomi használatra
Ecclesia egyházművészeti és áruforgalmi r.-t.
cégnél,
Budapest, IV., Váci-utca 59 sz.

A főváros legelegánsabb és legdusabb
automobilraktára
LAURIN és KLEMENT részvénytársaság vezérképviselete
Budapest, VI., Andrássy-ut 10

Télikabátok szörmével végig bélelve **750000**-től
Tiszta gyapju szövet ruhák remek szinekben **390000**-től
Crepdechin ruhák, aljak, bluzok, pongyolák
nagy választékban **Scheiber Sándor cégnél**
BUDAPEST, IV. EGYETEM-UTCA 7. SZÁM.

dikat Berger Évi nyerte. A mulatság kitünő hangulatban folyt. Felülfizettek: RAFC 100, Balláné, Ádámy Oszkár 50, Németh Ferencné, Feldmann N. 40, Berger Péter, Derzsi N., N. N 30, Blesz Ferenc, Malzné, Orbán Károly, Pribék János, Rausch Elemér, Szőke János, Szulák István 25, Bartos István, Boros Jenő, Kammecker E., Malovecz Mihály, V. N. 20, Czinker István, Kereki János, N. N. 15, Csepki Istvánné, Maróthy Istvánné, Neuhuber A., Scheiring Ernő, Szigeti Lajos, N. N., N. N., N. N. 10, Böhm József, Bernáth György, Nagy Pista, N. N., N. N. 5 ezer koronát. Természetbeni adományok: Szik Ferenc és Frank Rezső kocsikat, Balogh Mátyás, Bognár N., Pollák Károly, Weinwurm János lovakat kölcsönöztek, Kerner Emil 20 kiló szőlőt, Bartos István 2 nyulat, Bognár N. csokrokat adományoztak. Ugy a pénz, mint a természetbeni adakozóknak ezuton is hálás köszönetét fejezi ki a rendezőség.

Hymen. Oravik Dalmát, polgári leányiskolánk tanárnőjét eljegyezte Pinkert József, a polg. fiu iskola tanára. Oktatásügyünk e két érdemes munkásának boldog örömében őszinte szivvel osztozik egész társadalmunk.

Kitüntetés. A II. Országos kézmüves ipari tárlaton az Országos iparegyesület aranyéremmel tüntette ki Dreszmann Károly gyárost, rákosfalvi lakostársunkat.

A Jókai-kör ülése. A rákosszentmihályi Jókai Irodalmi és Müvészeti Kör hétfőn tartotta első választmányi ülését Farkas Sándor elnöklete alatt. A vigalmi bizottság megalakulása után, melynek Nyilka István lett az elnöke, elhatározták, hogy ezentul könyvtári órákat hétfőn és csütörtökön is tartanak. Igen szép példával járt elől Romwalter Sándor, ki husz darab könyvet, N. N. pedig 3 drb könyvet adományozott a kör könyvtára részére, melyért jegyzőkönyvileg mondtak köszönetet. A jegyzőkönyvet Romwalter Sándor és Pfeifer László hitelesitették.

Népmüvelő bizottság. A rákosszentmihályi népmüvelő bizottság Krenedits Sándor elnöklete alatt ülést tartott, amelyen a munkatervet állapitottak meg. A bizottság haszn s ismeretterjesztő népies előadásokat rendez és továbbképző tanfolyamokat létesit, amelyeken a jelentkező hallgatók a saját szakmájukban magasabb kiképzésben részesülnek. Igy például lesz a kőmüvesek számára tanfolyam, amelyen rajzokat, számitásokat, kisebb tervezéseket tanulnak meg és ujabb eljárásokat ismernek meg. Az érdeklődők száma arányában szervezik a különböző szaktanfolyamokat. A bizottság lelkes buzgalommal fog értékes munkájába.

Estély tüzoltóink tiszteletére. Versenynyertes tüzoltóságunk tiszteletére és javára, mint már emlitettük, nagyszerü estélyt rendez a helybeli Mansz október 2-án, szombaton a Nagykaszinóban. Az estély rendezésében Rákosszentmihály valamennyi társadalmi egyesülete részt vesz és igy az az alkalomhoz méltó arányu lesz. Krenedits Sándorné, a Mansz fáradhatatlan elnöke vezérkarával együtt mindent elkövet az estély sikere érdekében. Igen érdekes müsor is lesz, melyet hires budapesti vendégmüvészek adnak elő, az ünnepi beszédet pedig Haller István nemzetgyülési képviselő, volt miniszter tartja. Október 2-ika igen mozgalmas napja lesz községünknek.

Kugliverseny. A Nagykaszinó kugliversenyének végleges eredménye: 1. Kubinyecz Lajos dr. 2. és 3. Töröcsik Gyula és Szanyi Ernő, akik egyenlő eredményt értek el és barátságosan megoszoztak a két dijon; 4-ik Kabay János és 5-ik Gávay Béla. A nyerteseket melegen ünnepelte a kaszinó vidám tekéző társasága. De zajos ünneplésben részesült most szerdán Dibusz Sándor aljegyző is, akit a versenyben balszerencse üldözött, de most, amikor nem dij járt érte, hanem megfelelő számu liter borokat kellett fizetni, a rendes Krigszpartiban kilencet ütött. A hüvös este nem apasztja meg a kaszinó kuglitársaságát s vigan folyik a mulatság, ugy látszik, késő őszutóig.

Október közepén lesz a fiukongreganisták előadása. Mint ismeretes, a helybeli fiukongregáció szinielőadásra készülődik. A fiatal gárda nehéz munkába kezdett, amikor Erdősi Károly szép háromfelvonásos történelmi szinjátékát választotta ki, de ismerve a kongregáció ambiciózus csapatát és kiváló ifju erőit valamint Alexy Rezső hitoktatónak, a fiukongregáció vezetőjének buzgóságát, az előadás sikeréhez méltán füzik a legszebb reményeket A próbák már javában folynak s a minden legkisebb részletre kiterjedő előkészületek megtörténtek. A Hunyadi János korában játszó szinmüvet október közepén fogják előadni a Nagykaszinóban.

Müvészestély Rákosfalván. A rákosfalvai 13-as asztaltársaság f. hó 18-án szombaton este a Zöldike vendéglő összes helyiségeiben tánccal egybekötött kabaré-előadást rendezett. A pompásan sikerült estén Nedved Mári müvészileg előadott dalaival aratott zajos tapsokat. Cs. Dressmann Frida és Szőke Sándor, a Nemzeti Szinház müvésze a „Pünkösdi rózsa" párjelenetet adták elő a közönség óriási tetszése mellett. Vándory Baba, a Nemzeti Szinház müvésznője kétizben is szerepelt a müsoron apró versikéivel, melyeket a legtökéletesebb müvészettel adott elő folytonos ujrázások mellett. Gyergyay István, a Nemzeti Szinház müvésze pompásan előadott komoly és vig szavalataival érdemelte ki a tapsokat. Laurisin Lajos a m. kir. Operaház és a Studio népszerü müvésze a „Hoffmann meséi" nagy áriájával és Kudela Géza „Miatyánk"-jával ragadta magával a hallgatóságot. Farkas József koboz kisérete mellett előadott regős énekeit szünni nem akaró taps kisérte. Cselényi József a Nemzeti Szinház müvészének zenekari kisérettel előadott népdalai, müvészileg és mély érzéssel dalolt turáni és hazafias dalai frenetikus hatást értek el. A tapsorkán, amely egyes dalai után felhangzott a müvésznek szóltak elsősorban, de szóltak a lelkes és ügyes müvészrendezőnek is. A zongoraszámokat Dansz Ferenc zongoramüvész látta el a tőle megszokott müvészettel. Az egyes számok előtt dr. Gyurkovics Henrik konferált igen ügyesen. A kabaré után a Hév. tisztizenekarának muzsikája mellett kivilágos virradatig folyt a tánc és tombolt a jókedv.

Levél a szerkeztőhöz A következő levelet kaptuk: Mélyen tisztelt szerkesztő ur! Engedje meg, hogy néhány szóval foglalkozhassam b. lapjának multheti számában „A takarékosság s annak jelentősége" cim alatt megjelent cikkel és rávilágithassak arra a körülményre, hogy a tisztelt cikkiró megfeledkezett két jelentős mozzanatról. Az egyik momentum a kamatozás kérdése, a másik pedig a biztonságé! A mai kamatozói, gyümölcsöztetői lehetőségek nem valami biztatóak, mert a pénzintézetek igen szükkeblüek e tekintetben. — Ez egyik főoka annak, hogy a legtöbben nem bankokat, takarékpénztárakat keresik fel tőkéikkel, hanem iparkodnak azt magán uton kihelyezni. — A biztonság kérdése szintén sántikál, mert mentől nagyobb s igy biztosabb intézethez fordulunk, annál kisebb a gyümölcsözés. — Nyilt kérdés már most, hogy mi ér többet? Részemről ugy hiszem, hogy a biztonság többet ér, azonban akinek jövedelemre szüksége van, annak igen nehéz a választás. — Nemakarom a fentieket senkire sem vonatkoztatni nem célom, hogy bárkit lebeszéljek a takarékosságról, csak általánosságban teszem megjegyzésiemet. — Elismerem, hogy a cikknek igaza van mindabban amit mond, hiszen a takarékosság világszerte foglalkoztatja a közgazdászokat, nemzetközi értekeztetet tartanak e tárgyban, takarékossági napokat rendeznek Amerikában is, de azt hiszem mindennek csak akkor lesz igazán foganatja, ha intézeteink más politikát — kamatpolitikát — fognak követni és a tőkének is megadják azt, ami őt illeti. — Kiváló tisztelettel:

Egy hü olvasó.

Karusszel a Tattersallban. A Tattersallban müködő székesfővárosi lovasiskola, melynek érdemes lakostársunk Kutschenbach Róbert lovag a kitünő vezetője, október 3-án, d. e. 11 órakor nagy karuszszelt és dijugratást rendez, a melyen a fővárosi társadalom előkelőségei nagy számban vesznek részt. A ritka szép látványosság nagy élvezetet fog szerezni a nézőközönségnek is, mely egy-egy tucat uri hölgy és férfi lovastudományában gyönyörködhetik. Az ugratásban többek között részt vesz Rátkai Mártonné, a Király szinház müvészének jeles lovas felesége, Nagy Piroska, Kiss Ferenc, a Nemzeti szinház müvésze és még igen sokan, a mágnás világ, előkelő polgári és müvésztársadalom tagjai közül. A karusszel és ugratás megtekintésére az érdeklődőket szivesen látják. Belépődij nincs, a közönség teljesen ingyenesen élvezheti Kutschenbach lovagszázados tanitványainak lovasmüvészetét.

Heich Ignác uri- és hölgy-fodrász. Rákosi-ut 53. Ondolálás, buby és baby hajvágás.

Kitünő asztali fehérbor „O" 1 liter 12.000 kor. Kernernél, Rákosi-ut 45.

Háromszáz cserkész ünnepe Rákosligeten. Mult vasárnap tartották meg a rákosmenti csapatok Mohács emlékezetére gyönyörüen sikerült hazafias emlékünnepélyüket. Az ünnepélyen képviselve volt Pécel, Rákosliget, Rákoskeresztur, Rákosszentmihály, Rákoscsaba és Czinkota. Az ünnepély reggel 9 órakor vette kezdetét. Szeptember ragyogó verőfényében vonultak fel lengő zászlók alatt a csapatok, hogy bemutassák hálaáldozatukat az Istennek a különböző templomokban, ahol ez alkalommal Mohácsról emlékeztek meg. Utána kegyeleti staféta volt, amelynek keretében a győztesek virágokkal halmozták el a hősök emlékszobrát. A szobor előtt azután hazafias ünnepélyt tartottak. Szép szavalatok és karénekek után Zeitler József mondotta el megható ünnepi beszédét, amelyben párhuzamba hozta Mohácsot Trianonnal és a költő jövőbe látó lelkével hirdette ama jobb kort, mely után buzgó imádság epedez százezrek ajkán . . . Igen nagy hatást tett és viharosan éljenezték. Délután érdekes és tanulságos cserkészversenyek egész sora következett, melyet a nagyszámu rákosligeti közönség nagy érdeklődéssel nézett végig. Volt tüzgyujtó, főző, kenyérsütő, tübefüző verseny és sok más móka. A napnak azonban legmeghatóbb és legkiemelkedőbb része volt az esti táborlűz a piactéren. Az égig csapó lángok mellett, melyek bevilágitották a sötét, bus, magyar éjszakát, felhangzottak a régi magyar bus nóták és a szebbnél szebb hazafias szavalatok és énekszámok. Kiemelkedő sikere volt Zeitler Józsefnek, aki óriási hatással szavalta versét „Mohács-Trianont." A közönség könnyezve hallgatta, mert megérezte benne gyászos végzetünk mély szomoruságát, de más felől azt a hitet is hogy egykor ismét

„mienk lesz Bácska, Bánát és a végek
s egybeforrnak az elszakitott részek" . . .

A kis Károli csapat felejthetetlen ünnepély megható emlékével tért haza Rákosszentmihályra gyalogszerrel.

Gyorsirás a hivatalban. A főváros tanácsa tanfolyamot nyit a fiatal, kezdő hivatalnokok számára, hogy a gyors- és gépirást elsajátitsák, mert ezentul ezt a két ismeretet minden uj alkalmazottjától megköveteli, jeléül annak, hogy a bürokratikus szellem lassanként végleg kiszorul a hivatalokból és helyet ad az aktagyártás helyett, a modern fürge, tollbamondott intézkedéseknek. A gyorsiras tanulása feltétlenül érdeke tehát minden serdült gyermeknek és szükséges, hogy azt a polgári iskolák felsőbb osztályaiban is rendszeresitsék. Örvendetesen időszerü véletlen reánk nézve, hogy éppen most letelepedett községünkben egy kiváló és közismert gyorsirás tanár, Kovács Tódor, a ki ezeket a hasznos ismereteket Regele János utcai lakásán magánuton is tanitja, sőt kivánatra nyelvek oktatásával is egybekapcsolja.

SASHALMI HIREK.

Rovatvezető: **Zagyva József.**

Képviselőtestületi gyülés. Sashalom község képviselőtestülete szeptember hó 13-án rendkivüli gyülést tartott, melynek tárgya volt az iskolák épitése, melynek terveit ifj. Szabó József és Szende Sándor müépitészek készitik. A terveket a bizottságnak bemutatták s Jóo István miniszteri tanácsos, utbaigazitása szerint a napokban mint véglegest mutatják be az épitészek, ugy hogy reményt van rá, hogy október hónapban az épitkezések megkezdődnek. Bauer Károly h. főjegyző a legnagyobb jóindulattal kezeli ez ügyet. Tárgyalás alá vették a gazdasági továbbképző iskola 1924—25, 1925—26 és 1926—27. tanévi költségvetését s a tanerők dijazását 1924 25-től visszamenőleg tanévi 160 aranykoronában állapitották meg figyelembe véve a m. kir. vallás- és közoktatásügyi miniszter urnak 5311/1925. sz. rendeletét. Egyhangu határozattal fogadták az iparostanonciskola felügyelőbizottságának az 1926—27. tanévre javasolt költségvetését, mely felöleli az iskola követelményeinek megfelelő felszerelés beszerzését.

Tetőtől talpig ruház az ujból megnyilt
TULIPÁN gyermekotthon áruház
Raktáron vannak az összes **gyermekruházati cikkek** (csecsemőtől 18 éves korig) **igen jutányos árakban. Izlésben minőségben, megbizhatóságban DARVAS**
cég a régi!
UJ HELYISÉGE:
IV. ker., Apponyi-tér 5. szám.
Belvárosi Takarékpénztár épület.

PÉNZKÖLCSÖNT
kizárólag pestkörnyéki hazra, villára, épitkezésre szolid feltétel mellett **100 milliótól** azonnal folyósitunk.
OBJEKTUM részvénytársaság
VII. Erzsébet-körut 27. I. 1/a.
Telefon: József 121—93 és 142-79.



Földvary Imre
férfidivat fehérnemü és kalapraktárai
ugyanott
Feisthammel es Földvary
angol férfiszabósága
Budapest, Kossuth Lajos-u. 18. és Rákóczi-ut 7.
Köztisztviselők a napiárból 10% kedvezményben részesülnek

Védelem a katonai büntetőperben. Irta: dr. Léva Rudolf budapesti ügyvéd. Átnézte: dr. Takáts Guidó előadó biró. I. A védő teendői a vádemelésig. 2. A vádemelés től a tárgyalásig. 3. A védőbeszéd. 4. A büntetés felfüggesztése. 5. Kegyelem. 6. Ujrafelvétel. — Kapható minden könyvkereskedésben vagy Budapest VII., Király-utca 105. II. emelet 1.

Nyilt-tér.

E rovatban közlöttekért nem vállal felelőséget a szerkesztőség.

Felkérem azokat, kiknél a Phöbus óraellenőrző közege utóbbi időben saját tudomásukon kivül fenálló szabálytalanságot talált, sziveskedjenek cimüket velem közölni egyöntetü eljárás megbeszélése végett. Farkas Béla Rákosszentmihály; Ilona-u. 73.

HIVATALOS KÖZLEMÉNYEK.

Hirdetmény.

8746-kig 1926. Főszolgabiró ur 16320/1926. számu rendeletével az ebzárlatot Rakosszentmihály község területére 1926. dec. 7-ig meghosszabbitotta. Felhivjuk a lakosságot az ebzárlat szigoru betartására.

Rakosszentmihály, 1926. szept. 17. *Előljáróság.*

B. v.‡1064-1926. **Árverési hirdetmény.**

Alulirott kiküldött birósági végrehajtó ezennel közhirré teszi, hogy a gödöllői kir. járásbiróságnak 1926. évi P. k. 8122. számu végzésével Dr. Kreitzer Jenő budapesti ügyvéd által képviselt Meiszter Frigyes felperes részére alperes ellen 27.300.000 kor. követelése és jár. erejéig elrendelt végrehajtás folytán alperestől lefoglalt 24.900.000 kor. becsült ingóságokra a fent idézett gödöllői kir. járásbiróság fenti számu végzésével az árverés elrendeltetvén, annak a felülfoglaltatók követelése erejéig is, amennyiben azok törvényes zálogjogot nyertek volna, alperes lakásán, Rákosszentmihályon, József-utca 101. leendő megtartására határidőül 1926. évi október hó 4. napjának délután 3 órájára tüzetik ki, mikor a bíróilag lefoglalt butorok, gyalupad, esztergapad, szerszámszekrény, másolóprés, varrógép gyaluk és egyéb ingóságok a legtöbbet igérőnek készpénzfizetés mellett, szükség esetén becsáron alul is el fognak adatni.

Kelt Gödöllőn, 1926. évi augusztus hó 17-én.

Borsitzky Dezső kir. jbir. végrehajtó.

Zászlóbontás. A faluszövetség kiküldöttje szeptember hó 26-án d. e. 11 órakor a második körzeti állami elemi iskola helyiségében alakuló közgyülést tart az érdeklődőket szivesen látja.

Iskolánkivüli népmüvelés. Első érdemleges közgyülését szept. hó 20-án tartotta Bauer Károly h. főjegyző elnoklete alatt. Az albizotiság tagjai lettek a polg. fiuiskola részéről Horváth Dezső, Kőváry József, Cziegler Gyula, a polg. leányiskola részéről Dr. Bartha Borbála, az első körzeti áll. elemi iskola részéről Zagyva József, Hirschmanné Abt Eleonóra, Kiss Jakab, Dvorszky Ferenc a második köruti áll. el. isk. részéről Németh Géza, Karingetz Juliska és Mogyoróssy Lujza. Kőváry József gondnok javaslatot tett az ismeretterjesztő előadások beosztására. A megnyitó előadás október hó 31-én lesz.

Gyászhir. A sashalmi Mansz-ot érzékeny veszteség érte, egyik legtevékenyebb tagja Kornajcsik Mihályné 33 éves korában szept. 21-én váratlanul elhunyt. Temetése szept. hó 23-án volt a Hunyadi-utcai halottasházból. A Mansz testületileg jelent meg és dr. Réthey Ferencné elnöknő koszorut helyezett a boldogult koporsojára.

Iskolai statisztika. A sashalmi állami elemi iskolákba az 1926–27. tanévre eddig beiratkozott Első körzet, I. 90, II. 80, III. 67, IV. 78, V VI. 30, gazdasági továbbképző 46. Második körzet, I. 112, II. 63, III. 57, IV. 34, V. 55, gazdasági továbbképző 30. Iparostanonciskola 42 tanuló.

Kolompárék Sashalmon. Kolompár Lajos Rákosszentmihály közkedvelt cigányzenekaranak vezetője zenekarával szept. hó 1-től Sashalmon Kantler György ujjonan átalakitott parkvendéglőjeben játszik. A kitünő zenekar mindenütt tömegesen vonza a vendégeket, kik élvezettel hallgatják szép magyar nótáit. Rákosszentmihály első cigánybandája Sashalmon találja megélhetését.

A sashalmi ház és telektulajdonosok egyesületének hirei.

Az országut pormentesitése Az idén az országuti por tarthatatlan állapotot teremtett. Ha időközönkint esett az eső, egy kissé megvigasztalódtunk. Most mert huzamosabb idő óta nélkülözzük az esőt, már csak akkor tudunk egy kissé megnyugodni, ha nem felénk fujja a szél az országut porfelhőit. Ilyenkor természetesen a tulajdonos lakók élvezik annak áldásos hatását. Az autóbuszok folytonos terjedése miatt a szerencsésebb körülmények között lévő államokban az utak anyagát is megválogathatják. A legutóbbi kisérletek eredményeképpen sikerült tartós anyagkeverékből olyan utburkolatot előállitani, amelyen a porképződés az eddig ismert utburkolatok között a legminimálisabb. Sajnos, mi még igen messze vagyunk ettől, mi még az olajozásnál sem tartunk. Hiába folyamodtunk az országut olajozása érdekében az illetékes fórumhoz. Kérésünket azzal a megjegyzéssel utasitották vissza, hogy e célra ezidőszerint nincs fedezet. Az országut pormentesitése hygienikus szempontból olyan fontos és elemi feladat, hogy erről vitatkozni meddő munka volna. Reméljük, hogy illetékes helyen rövidesen rá fognak térni erre vouatkozó beadványunkra, mert nem hisszük, hogy az országut olajozásával kapcsolatos lényegtelen kiadás érezhetően érintené az állam költségvetését.

Olcsó közlekedés. A közlekedő eszközök fejlettsége és olcsósága a külföldön nagyban hozzájárul ahhoz, hogy a fővárosokban a legtöbb család a periferiákon, illetve kertvárosokban lakjék. Nemzeti feladatnak tekintik annak előmozditását, hogy minél többen a saját családi házukban lakjanak. Az épitészek dolga a festői elhelyezésü épülettömböket, a bájosnál bájosabb családi házakat gazdaságilag jutányosan előállitani és lehetőleg vonzóvá behizelgővé és kedvessé tenni azt az otthont, ahová a munkájában elfáradt tulajdonos pihenni és felüdülni naponkint megtér. E törekvés nálunk is örvendetes módon tért hódit, mely jelenség egészségügyi szempontból igen üdvös. A mi vidékünkön azonban nagyban hátráltatja ezt a törekvést közlekedésünk müszaki fejletlensége és mérhetetlen drágasága, mert kizárólag üzleti szempontokból mérlegelik ezt a fontos kérdést. A fővárosi lakosság nagy részének a külső periferiákon való elhelyezkedése nemcsak egészségügyi kérdés, hanem a főváros tehermentesitését is szolgálná, amidőn a lakásinség az állam megterhelése nélkül a legtermészetesebb és legideálisabb módon megoldást nyerne. Ha a közlekedés olcsó volna, természetszerü-

Fleiszig Sándor szobafestő és mázoló
Elvállal ugy Budapesten, mint környékén szobafestő és mázoló munkát legjutányosabb áron. Alapitva 1900.
Rákosszentmihály Remény-utca 20. szám.



Hajvágógépet csakis legjobb szaküzletemben venet jol, minden nalam vásárolt targyért teljes szavatosságot vállalok. Hajvagó 0-as vagy 3-as 70000 K Bubi fejhez 1/10 m/m 120000 K. Legjobb „Frickó“ beretva 27—28-as 50000 K. 119-es Dreszmann beretva 100000 K. Bármilyen angol beretva 120000 K. Felsorolt tárgyak köszörülését a legrövidebb időn belül készitem el. **Dreszmann Károly**
ezüstkoszorus késes mester, Budapest, Erzsébet-körut 22.

A volt **Bizalom** kávéházat Rakosszentmihályon, Bizalom-u 17. **Vendéglőnek** alakitottam át. — Minden időben kitünő magyar **konyha.** Sajatkezelésü **fajborok. Tekeasztal.** Szakszerü vezetes. Allandóan friss csapolásu **tőv. sör. Aradiak** találkozó helye. Szombat, vasárnap és ünnepnap 2 óráig nyitva. Szives partfogást kér **Ziegelbauer József** vendéglős.

Női, férfi és gyermek cipők, harisnyák, textil, kötött szövött áruk, női és férfi gyermekruhazat és piperecikkek eladása. **Reszletfizetésre is készpénzárban Tüzifa, szén és bor** a legolcsobb napi áron kapnatok. **KERESKEDELMI R.-T.** (ezelott Takarekpenztár rt. Áruosztalya) Rakosszentmihaly, Bizalom-utca 1. szám.

Figyelem! Füszer, csemege és felvágottak. Nagy választék friss gyümölcsben, déligyümölcsök, halak és sajtokban. Törley pezsgők. „Hobe“, Zwack és Braun likőrök. — **Borárak:** 1 liter uj fehér 9000, Gyöngyös Visontai O 12000, nemes kadar 12000, fehér asszali 13000, Móri ezerjó 14000, furmint 16000, Egri bikaver 16000, Tokaj hegyaljai „Ó“ fehér Tállyai 18.000, Tokaji asszu és pecsenye borok az Országos Minta pince és Vaci Püspöki borok a legolcsóbb napiárban eredeti Markneukircheni hegedü hurok és alkatrészek.
Dohánytőzsde.
KERNER EMIL kereskedőnel, Rákosszentmihály, Rákosi-ut 68. **Telefon 15. szám.**

Ha meg vagy elégedve szólj másnak is.
Ha nem vagy megelégedve — szólj nekem.
Kirschner József sütőmester
SASHALOM: THÖKÖLY-UT 21.
Elárusitó hely: Rakosszentmihály: Ferenc József-tér
Ajánlja mindenkor friss és elsőrendü áruit. - Pompas házikenyér, péksütemények.

Ön kedvező részletfizetési feltételek mellett vásárolhat vagy rendelhet
átmeneti és őszikabátokat
férfi, fiu és leánykák részére, tiszta gyapjuszövetből a legjobb kivitelben, az országszerte ismert és ujból megnyilt (a volt Kossuth Lajos-utcai)
Wolf ruhaáruházában
most IV., Gerlóczy-utca 1. szám.
Külön mértékszerinti szabóság. Külön gyermekruha osztály. **TELEFON: 124—59.**

MAGYAR CONFEKTIO MÜVEK R. T. ::::
Ezelőtt: **UNGAR LIPOT BUDAPEST,** IV., KOSSUTH LAJOS-UTCA 2.

leg lényegesen emelkedne a forgalom, ami a közlekedési vállalat érdekeit is szolgálná. A mai gazdasági viszonyok mellett e főakadályon kivül a még mindig érezhető pénzhiány és aránylagosan magas kamatláb gátolják a magánépitkezést. Ez a körülmény is igen sok családapát visszatart attól, hogy a főváros tőszomszédságában otthont létesitsen. A külföldi pénzkinálat ez utóbbi időben mind nagyobb és nagyobb méreteket ölt és remélhető, hogy rövidesen ezen a téren örvendetes változás fog beállani.

RÁKOSSZENTMIHÁLY SPORTJA.

Rovatvezető: Dr. Kubinyecz Lajos.

RAFC hirei.

Atlétika. F. hó 19-én Budafokon a BIK rendezésében kiirt kerületi athletikai versenyen került eldöntésre a Pender-serleg, melyet két éven át a Move CsFC védett. Idén azonban a BIK stafétája hóditotta el Csillaghegytől. A kerületi versenyen a RAFC atlétái közül Tahy 800 m. sikfutásban, Tóth K. László a helyből magasugrásból első dijat az 1500 m. stafétában (Sulyák, Marcell, Kun Gy. és Herkner) második dijat hozták el.

Labdarugás. Mult vasárnapra kisorsolt BLK—RAFC mérkőzés, a válogatott mérkőzés miatt elmaradt. RAFC—Pal. Törekvés bajnoki mérkőzés most vasárnap, d. u. fél 4 órakor lesz a RAFC József főherceg-uti pályáján. Előzőleg d. u. fél 2 órakor a II-ik csapatok mérkőznek.

Vivás. A RAFC vivószakosztálya vitéz Szekszárdy Ede vezetése mellett a vivótanfolyamot megkezdette. A vivóórákat minden hétfőn és csütörtökön tartják, még pedig, hölgyek részére pont fél 7 órakor, urak részére pont fel 8 órakor. A tanfolyam hat hónapig tart s a tandij hölgyek részére havi 50.000 kor., urak részére havi 100.000 korona, mely előre fizetendő. Jelentkezéseket okt. 1-ig még elfogad Németh István szakoszt. előadó.

Tennisz. A Rákosszentmihály bajnokságáért kiirt tenniszversenyek befejeződtek s e szerint a férfi egyesben 1926. évi bajnok: Szabó Géza Női egyesben 1926 évi bajnok: Szigethy Andorné. Férfi párosban 1926. évi bajnokpár: Szabó—Falk. Női párosban 1926 évi bajnokpár: Penderné—Szigethyné. Vegyes párosban 1926. évi bajnokpár: Szigethyné—Szabó pár. A verseny után társasvacsora következett, melynek keretében osztotta ki Pender szakosztályi elnök a dijakat, majd Béky Béla, a RAFC ügyvezető alelnöke, hazafias beszédben buzditotta a versenyzőket fokozottabb munkára. A versenyzők nevében Szabó Géza és Barabás György dr. mondtak köszönetet a rendezőségnek és a tiszteletdijak adományozóinak. — A tennisz-szakosztály a kezdők haladásáról meggyőződést akar szerezni, ezért a kezdők részére versenyt ir ki. A nevezői dij személyenként és számonként 20.000 korona. A nevezői zárlat szeptember 30. este 8 óra a klubhelyiségben. A nevezések elfogadásáról a szakosztály intézőbizottsága dönt.

RTK hirei.

Futball. Vasárnap, f. hó 26-án az RTK az Unió SC csapatával játszik bajnoki mérkőzést a Csömöri-uti pályán. Az I. csapatok mérkőzése d. u. fél 4 órakor, a II. csapatoké d. u. fél 2 órakor kezdődik. — A Budapest—Bécs válogatott mérkőzés miatt elmaradt az RTK mult vasárnapi bajnoki mérkőzése az ULK-val, a mérkőzést csak december 8-án tartják meg.

M. kir. államrendőrség cinkotai és környéki kapitányság.
Sz.: 335-926. kih. **Itélet kivonat.**

A m. kir. állami rendőrség cinkotai és környéki kapitánysága mint rendőri büntető biróság Weisz Ignác rákosszentmihályi vendéglőst azért, mert kimérésre szánt borát tiltott anyag, viz hozzáadásával meghamisitotta s az ekként hamisitott bort forgalomba hozta, 2.550.000 K pénzbüntetésre és 910.000 K eljárási költség megfizetésére itélte. Itélet jogerős.

Mátyásföld, 1926. szeptember 4.

Dr. Gergely, rendőrtanácsos, rendőri büntető biró.

Kiadó háromszobás lakás, **egyenként** is butorozva vagy butor nélkül. Különösen alkalmas **nőtlen urak** számára. Azonnal elfoglalható. Rákosszentmihály, Rákóczi-utca 2. szám.

Mészáros József. MOS, FEST TISZTIT Rakosi-ut 47. sz.

Jelzalog-kölcsönöket 1 évi időtartamra lakóházakra ad becsértek 25 százaléka erejéig, előnyös feltételek mellett közvetit a Rákosszentmihályi takarékpénztár r. t. Kellékek: telekkönyvi kivonat, tüzbiztositási kötvény és folyó évi dijnyugta.

Bokaszoritó KELETIJ. orvosi műszer és testegyenesitő gépek gyára
harisnya
Budapest, IV. Petőfi Sándor-utca 17.

Női felsőtök, estélyi és u cai ruhák
meglepő olcsó árakon
REICH HENRIK czégnél
Budapest, IV., Egyetem-u 9.

Tanulók figyelmébe! Polgári iskolai és gimn. tanulótanitását, korrepetálását, vizsgákra való előkészitését vállalom. Biztos siker! Eredményes halladás! Tanárjelölt, Szentkorona-utca 39.

Angol és francia női szabászatra tanit, a legfinomabb munkákat jutányos áron készíti tanulólányokat felvesz **Schöntag Lujza** **Rákosszentmihály Regele János-u. 7.**
Értekezés magyar és német nyelven

Vas és rezbutor, kerti butorok, szalag-sodronyágybetétek legjobbak és féregmentesek. Laposra hajtható szőnyeg- és sodronyos vaságyakat olcsón szállit **Prohászka-gyár**
VI., Gróf Zichy Jenő-utca 46. szám Fiók Üllői-ut 9. sz.

RAFALOVSZKY AGOSTON Piactér, Elsőrangu cigányzene. Megrendelésre meleg ételek.

Tégla, tetőcserép, mész, cement valamint mindennemü épitő- és tüzelőanyag a legelőnyösebb feltételek mellett Hofmann és Flax cégnél Mária-u. 33. vásárolhatók.

Gyorsirást, gépirást, nyelveket sikerrel tanit:
Kovács Tódor okl. gyors. tan. **Rákosszentmihály Farkas Ignác-u. 5-a**
Igen mérsékelt dijak.

Ent Jenő vas- festék és füszer-üzlet, háztartási cikkek. Rakosi-ut és József-utca sarok.

Czigány Adel élővirág kereskedése, Budapest, VI. Teréz-körut 58-60. az UFA filmszinház mellett. – Dus készletek, a legolcsóbb árak. Alkalmi csokrok, koszoruk. Rákosvidékieknek külön kedvezmény.

Pintér Gyula mészáros és hentes. József-utca 41. szám és Piactér.

Oláh József SASHALOM Bercsényi-u. 10. Telefon 7. BUDAPEST VII. Tábornok-utca 8 Telefon: József 93—59.
vizvezeték- és szerelő Elvállal minden e szakmába vágó munkákat, ugymint: központi fütést, szellőztetést, légszesz vizvezeték, fürdőszoba, angol clozet, szivó, nyomó, kézi- és motor-hajtási szivattyukat csatorázások és mindennemü épület diszmü bádogos munkálatokat. Javitások jutányosan eszközölt etnek

NŐI GYÁSZRUHA KÉSZITŐ VÁLLALAT
Horváth és Halász
Budapest, Váczi-utcza 26. Párisi-utcza sarok.
Fekete kelmék, kész női ruhák, felöltők, keztyük, gyászkülönlegességek stb. dus raktára. Gyászruhák kivánatra 4 óra alatt készittetnek. Telefon 861

RÁCZ DÁNIEL
Női felöltők, angol kosztümök és alkalmi toilettek, blousok, pongyolák áruháza és műtermei
Sürgönyczim: „Roberácz" Telefon: 167-02.
BUDAPEST, IV., Kigyó-utcza 2. sz.

Fratelli Deisinger cegnel Budapest, Ferenciek tere 1. (királyi bérpalota)
Kávé * Tea * Rum.

Schmidig EGYENRUHÁKAT
olcsón és jó minőségben szállitanak
BLUM és TESTVÉRE egyenruha szállitók
Budapest, IV Váczi-utcza 31—33 Piarista-épület.

Grünvald és Váhl
saját készitményü menyasszonyi kelengyék fehérneműek és vaszonaruk raktára. Különlegességek: Blousok és pongyolákban
BUDAPEST, IV VÁCZI-UTCZA 26. Telefon 98

Aranyvirág kitünő jó levélpapir discret boritékkal. Kapható: SZÉNÁSY BÉLA papiráruházában Budapest, Ferenciek-tere 9.

ZSUFFA ISTVÁN ÉS TÁRSAI
angol gyapjuszövetek kereskedése
BUDAPEST, IV., Váczi-utcza 25. Piarista-utcza sarok.
Állandó nagy raktár elsőrendü angol-, skót- és irland szövetekben valamint selyem- és egyéb bélésárukban

Budapest szenzációját képezik
ELSNER OSZKÁR áruházai
főüzlet IV. Párizsi-utcza 3. sz. Koronaherczeg-utcza sarok.
Nagy választék szalagokban, csipkékben, jabots echarpe, shawlokban és mindennemü divatcikkekben.

NÁDAS női kézi munka és rajzmüterme
Budapest IV., Petőfi Sándor-utcza 11. sz.

DIJTALAN SZEMORVOSI VIZSGÁLAT d. e. 1/2 12-1-ig, d. u. 4-6-ig.
„REFRACTIO" speciális látszerészeti intézet Budapest, IV. Szervita-tér 6.

LAUFFER TIVADAR-féle BELVÁROSI
kölcsönkönyvtár
Budapest IV. ker., Váczi-utcza 19 szám.
Magyar — német — franczia — angol müvek.

Egyenruhák a nemzeti hadsereg, pénzügyőrség, vasuti- posta- és erdészeti tisztek és altisztek, valamint bármilyen egyenruhátviselő testületek részére, továbbá sapkák, kardok, kardkötők, kardbojtok, derékszijjak, vállszijjak, nyakravalók, keztyük, bőrgamásnik, csavargamásnik, rendjelek, csillagok, zsinórok, paszománvok, lovaglópálczák és mindenféle felszerelési czikkek legjobb minőségben beszerezhetők
TILLER MÓR ÉS TÁRSA CÉGNÉL
Budapest, IV., Veres Pálné-utcza 10.

CZIRING ARMIN és FIAI
szőrme-, szőrcsáru-raktára és megóvó intézete.
Budapest, Deák Ferencz-utcza 19. szám.
TELEFON 281

Telefon 102—11 Telefon 102—12
NAGY IMRE virágnagykereskedő Budapest, IV., Fővám-tér 5.
(a központi vásárcsarnok átellenében.)
A Czigány János czegnek évek óta kizárólagos tulajdonosa. Modern kerteszeti telepem: II., Pasaréti-ut 64.

A valódi **Hollandi Három Király Tea**
a legjobb vértisztitó szer.
Óvakodjunk utánzatoktól; az eredeti készitmény kapható
Neruda Nándor-nál Budapest, IV. kerület, Kossuth Lajos-utcza 16
Valódi amerikai White fogkrém.

PAPEK JÓZSEF utóda
Meleg Gábor
bőröndös és finom bőráru gyártó
Budapest, IV. Váczi-utcza 31—33 piarista épület és VIII. Rákóczi-ut 11.
Kizárólag jobb minőségü áruk.

Zwieback Lajos és Testvére
Budapest, IV. Vaczi-utcza 14. szam.
Dus választék elegáns kész kosztümök, ruhák, köpenyek, bluzok és pongyolákban. Saját műhelyeiben méret utáni rendelések elsőrangu munkaerők által legfinomabb kivitelben a legkényesebb igényeknek megfelelően készülnek. Vidéki megrendelések pontosan eszközöltetnek.

Gummi haskötők, gummi harisnyák, gummi sérvkötők, mülábak, egyenestartók, suspensorok, irrigatorok, hygienikus gummiáruk, Betegápolási czikkek legnagyobb választékban kaphatók: Weszely István és Tsa utóda cégtulajdonos:
Nagy Károly Frigyes
Budapest, IV. Apponyi-tér 1.

Schmideg szőrmeház
BUDAPEST IV., PÁRISI-UTCZA 6. SZÁM.
Szőrmekülöniegességek, kabátok dus választékban. Megóvásra vállal mindennemü szőrméket.
Átalakitások, javitások jutányosan.

Állandó butor-kiállitás ooo **Grosshändler J.**
Budapest, IV. Semmelweis-utcza 17.
A legszebb készletek legfinomabb háló-, ebédlő-, uri- és szalon-berendezésekben.

KERTÉSZ TÓDOR
Budapest IV., Kristóf-tér.
Football, athletika, lawntennis sport összes kellékei nagy választékban. Tenis raket javitást és ujra hurozást gyorsan elkészit

Holzer divatháza
Bpest, IV. Kossuth-Lajosu. 9.
Külön női fehérnemü osztaly

Vászon és damasztáruk, házilag készitett fehérnemüek, a legszolidubb kivitelben - a legolcsóbban - a rég bevált
VILCSEK VILMOS
kelengyehazban.
Budapest, IV. Kecskeméti-utcza 9.

A Münchengrätzi czipőgyar r. t.
BUDAPEST, IV., KOSSUTH LAJOS-UTCZA 15. szám.
Őszi ujdonságok nagy választékban.

SUGÁR VILMOS
Budapest, IV. Deák Ferenc-utca 23.
(Deák-tér sarok)
Megérkeztek az őszi ujdonságok férfi és női szövetek selyem, bársony és flanellekben dus választék.

RADÓ ALADÁR
bluz- és pongyola divatáruháza
Budapest, IV., Kristóf-tér 6. szám.

LIPCSEI VILMOS
RUHA, PONGYOLA és BLUZ KÜLÖNLEGESSÉGEK ÁRUHÁZA
BUDAPEST, IV KER KIGYÓ-TÉR 4 SZÁM

Telefon József 55—85.
STEPANEK ANTAL
orvosi műszer-, kötszer- és orthopädiai gépek gyára. Budapest, Szentkirályi-utcza 49.
Készíti az összes orvosi műszereket és betegápolási cikkeket. Mint. műlabakat, tamgépeket, sérvkötőket haskötőket és görcsér elleni harisnyakat

Hölgyeket nem, de férfiakat és fiukat tetőtől-talpig kifogástalan eleganciával öltöztet
a Platschek Áruház
Budapest, IV., Károly-körut 28.
Elsőrendü minőségek. Szigoruan szabott árak.
Kérjen árjegyzéket!

Radó József
bluz, ruha, pongyola női divatháza
Budapest, Ferenciek-tere 1. (Kir bérpalota)

Szemere Gáspár szalag, csipke himzes, zsinor paszomány, gyöngy, gomb, tü, fonal, csat, övek, csipkeszövetek, fémkelmék, ruhaselymek stb. Kereskedése. Állandó raktár divatajdonságokban.
TELEFON 118 11. IV. Deák Ferenc-utca 13.

JESCO a cipőipar csodaja! Utolérhetetlen forma, elegánczia és tartósság tekintetében. Fél és magas czipők.
Főraktár: DEUTSCH ANTAL
Budapest, IV., Kecskeméti-u. 19.

SALZER J. PAPIRÁRUGYÁR
TELEFON: József 101—30.
készit legfinomabb pouder-dobozokat és parfüm casettáka csak a legfinomabb kivitelben. Külön osztály cukrász papir kellékek gyártására. (Gyártelep: VI., Lehel-utca 9.)
Városi iroda: IV. Ferencz József-rakpart 15.

NOEMI SHAMPOON a legjobb fej- és hajmosópor
KISS LÁSZLÓ drogeria
IV. Veres Pálné-utcza 10

LÁSZLÓ és FEKETE
NŐI- ÉS FÉRFI DIVATKELMÉK ÁRUHÁZA
Budapest, IV., Koronaherczeg-u. 14-16.

Régi magyar és osztrák
BÉLYEGEKET és GYŰJTEMÉNYEKET
lehetőleg eredeti boritékon
MAGAS ÁRON VESZ:
Neuberger S. bélyegkereskedő, Budapest IV. Károly-körut 6. szám.

VARGA SÁNDOR
fűszer és csemege kereskedő
Budapest, VII., Baross-tér 20. (A szobor előtt.)
Ajánlja mindig kitünően felszerelt üzletét, mint szolid bevásarlási forrást. Elsőrendü csemegék, sajtok és gyümölcsök

BETEGÁPOLÁS. Az összes gyógykezelési eszközök, u. m. sérvkötők, haskötők, gummi görcsér-harisnyak, egyenestartók, testegyenészeti gépek, műlábak, műkarok, kötszerek, teljes gyermekágyas felszerelések, masszáló- és villamosgépek a legmegbizhatóbb minőségben csakis
Fischer Péter és Társa részv.-társ. czégnél
most IV. ker., Kálvin-tér 3. szám
szerezhetők be. — Most megjelent legujabb képes árjegyzéket kivánatra bérmentve titoktartás mellett azonnal küldjük.
Telefon József 19—24. Alapittatott 18 0

Stern József r.-t.
alapitva 1860.
Budapest, Kálvin-tér 1.
Divatkelmék, mosóáruk, selymek, sifonok, vásznak, férfi- és női-fehérnemüek, kötöttáruk és kész nőiruhák legelőnyösebb bevásárló forrása.

Neuwald Illés utódai könyvnyomda Bpest, VIII., Üllői-ut 48. Kiadótulajdonos: Balázsovich Zoltánné.

XXVI. évfolyam. Rákosszentmihály, 1926. vasárnap, október 3. 40. szám.

RÁKOS VIDÉKE

TÁRSADALMI, KÖZIGAZGATÁSI ÉS KÖZGAZDASÁGI HETILAP.
RÁKOSSZENTMIHÁLY NAGYKÖZSÉG ÉS SZÁMOS EGYESÜLET HIVATALOS LAPJA.

Szerkesztőség és kiadóhivatal: Rákosszentmihály, Szentkorona-utca 37.

Megjelenik minden vasárnap.

Felelős szerkesztő: BALÁZSOVICH ZOLTÁN.

Előfizetési ár: Egész évre 120000. K
Fél évre: . . 60000. „
Negyed évre: 30000. „
Egyes szám ára 3000 korona
Hirdetéseket felvesz a kiadóhivatal.

A tőkék gyümölcsöztetése és biztonsága.

A szeptember hó 19-ikén megjelent 38-ik számunkban »A takarékosság és annak jelentősége« cim alatt közölt cikkünk örvendetes visszhangra talált olvasóink körében, amit igazol a szerkesztőségünkhöz beérkezett számos levél, melyek részben a kérdés megvilágitását, részben tanácskéréseket tartalmaznak. Ugy hisszük, legcélszerübb, ha ezekre nem külön-külön válaszolunk, hanem itt e lap hasábjain adjuk meg a kellő felvilágositásokat. Időszerüvé teszi ezt főleg a szeptember 23-ikán megjelent számunkban közölt egyik levél, melyre elsősorban óhajtunk reflektálni.

A pénz, a tőke, csakugy kereskedelem tárgyát képező áru, mint a cipő, a bor, a liszt stb. A pénz ára, a kamat, elsősorban szintén a kereslet és a kinálat viszonylagosságából alakul. Pénzszüke esetén a kamat felfelé halad, pénzbőségben pedig esik. De a pénz ára függ a politikai viszonyoktól, a közbiztonság helyzetétől, valamint a tőke biztonságának kérdésétől is. Ezért van az, hogy »elsőrangu kéz« és »elsőrangu anyag« mindig előnyösebb feltételekkel kap kölcsönt, illetve helyezhető el a többi tényező azonossága esetén is, mint a gyengébb kéz és anyag. Nálunk a vesztett háboru, a forradalmak nyomán alakult helyzet az összes tényezőkre a lehető legkárosabban hatott, minek természetes következménye lett a kosztpénz, az évi 100—200%-os ár. A helyzet javulásával fokozatosan esett a kosztpénz, majd eltünt egészen és visszatért az évi kamatozás, mely ma majdnem normálisnak mondható. A kinálat és a kereslet is normális viszonyba kezd lépni, azonban e téren még nem vagyunk teljesen békeállapotban, mert volna bár eladó is és volna vevő is, de nem tudnak megegyezni, erre vonatkozólag mondja Hantos Elemér a Pénzügyi Szemlében: »Mai gazdasági helyzetünkben mégis azt kell mondanom, hogy sokkal fontosabb a betétikamatláb magas, mint a hitelkamatláb alacsony volta. Mert nálunk fontosabb feladat nincs, mint a takarékossági szellem fejlesztése, a betétképződésnek minden áron való fokozása.«

Fentiek után, ugy hisszük, nem kell bővebben felelnünk egyik levélre sem, s még csak azt kell megemliteni, hogy mi, szentmihályiak, igen szerencsés helyzetben vagyunk, mert a mi takarékpénztárunk szem előtt tartva a községi piac érdekeit, igen helyes és megfontolt politikával iparkodik azon, hogy kiegyenlitse a kereslet és kinálat közötti harcot. De bátran elmondhatjuk, hogy biztonság tekintetében is teljes megnyugvással lehetünk, mert az az intézet, melyet községünk kiváló feje, Krenedits Sándor főjegyző vezet, mint elnök és munkatársai Schvarczl József vezérigazgató, Pálinkás György, Kiss József, Pálfi János, Schulek Károly községünk régi és kipróbált értékei, teljes biztositékot nyujt mindenkinek. Igazolja ezt a közelmultban lezajlott *általános* gazdasági krizis, mely nyomtalanul mult el az intézet felett és a nehéz időket alkalmasnak tartó rosszakarat minden erőlködése meddőnek bizonyult, mert a mi régi takarékunk megállta helyét és jelenleg erősebb, mint valaha. Nehéz időkben akkorát fejlődni, mint a mi intézetünk, olyan teljesitmény, mely megérdemel minden dicséretet és támogatást. — *l.*

HIREK.

Szent Mihály. Kedd este óta hét órakor harangoznak. Szerdán Szent Mihály napja virradt ránk, községünk védőszentjének ünnepe. Megjött a várvavárt eső is, csak aztán sok is ne legyen belőle. Ősz van, sárgul a lomb, gyérül a levél. Hervadás, pusztulás kezdete. Vége a szép nyárnak! Vasárnap bucsu lesz. Mulatunk, vigadunk, aztán ugyis gondokra ébredünk. Füteni kell maholnap. Pedig talán, — nem! egészen bizonyosan — még nincs is mivel. A gyereknek is hiányzik még a fele könyve. Téli ruhája sincs. Az adóval is sürgetnek... Szent Mihály, könyörögj érettünk!...

Októberi ájtatosság. Október hónapjában mindennap d. u. 6 órakor lesz a rk. templomban a szokásos októberi ájtatosság. Vasárnaponként pedig d. u. 3 órakor tartják.

Credó-gyülés. Október 3-ikán, vasárnap d. e. a nagy mise után a helybeli Credó-egyesület rendes havi gyülését tartja a Világ Mozgóban.

Mansz közgyülés. A Magyar Asszonyok október 7-én, csütörtökön tartják meg rendes őszi közgyülésüket, mely iránt, szokott módon élénk érdeklődés nyilvánul.

Hymen. Szigeti Hatvany Mancikát eljegyezte Pálfy Kálmán. A rákosszentmihályi fiatalság két ismert tagját nagy számban üdvözölték barátaik és ismerőseik. — Fekete Lajos ismert, volt lakostársunk szept. hó 25-én lépett házasságra Kisgeresdi Talabér Ilonkával a VII. ker. anyakönyvvezető előtt, mely alkalomból jóbarátai szerencsekivánataikat fejezték ki.

Választmányi ülés. A nagykaszinó választmánya október 9.-én, szombaton este 7 órakor ülést tart.

Kisegitő hitoktató. Kovács Rezső nyugalmazott nagyváradegyházmegyei plébános, aki Sashalmon telepedett le, a mi községünkben is vállalt hitoktatást. A rokonszenves lelkipásztort, aki már sokat fáradozott egyházi ügyekért örömmel üdvözli községünk kat. lakossága.

Lapunk mai száma 8 oldal.

A helybeli ref. énekkar rádióhangversenye. Mint jeleztük, a helybeli református egyházi énekkar rádióhangversenyt rendez. A hangverseny október 6-án 6 óra 25 perckor lesz a budapesti studióból a következő műsorral: Kováts Lajos: kis kantate; Losonczi: Hálaadás a sebekért; Kováts: Esti dal; Kreutzer: Köszál; Borsay: Esti ima. Az énekkar elsősorban nem művészi babérokért óhajt e szereplással küzdeni, hanem célja, — mint minden eddigi nyilvános működésében — az Isten dicsőítése olyan énekekkel, amelyek lélekből fakadnak s amelyek halhatatlan lelkekhez szólnak.

A Mansz a Stefániának. A szentmihályi Magyar Asszonyok, tekintetve, hogy anya és csecsemő védelmüket az itteni MANSZ diszpanzere látja el, nemesen gondolkodó és agilis elnöknőjük Krenedits Sándorné inditványára 700.000 kor. segélyben részesitették a rákosszentmihályi Stefánia szövetséget, mely szives hozzájárulásért ezen a helyen is hálás köszönetet mond a vezetőség.

Hálálozások. Fájdalmas csapás érte régi, derék polgártársunkat, Horváth Istvánt, a jelenlegi piacbérlőt. Öt éves kisleánya, Horváth Margit Ilona sulyos szenvedés után kilehelte ifju lelkét. A forrón szerető szülők mindent elkövettek, hogy legkisebb gyermeküket, a szépen fejlődő leánykát megmenthessék, budapesti kórházban is kezeltették, de mind hiába, hazahozatala után másnapra meghalt. Szülein kivül öt testvére kisérte, széleskörü rokonsággal együtt a helybeli temetőbe. — Székely Vilma hatvannyolc éves korában, hosszu, gyötrő szenvedés után meghalt Rákosszentmihályon. Évtizedekkel ezelőtt került ide Szilágysomlyóról s becsülettel, szorgalmas munkában töltött élet után érte el a szomoru vég.

Tüzoltók zárógyakorlata. A kistarcsai gépgyár önkéntes tüzoltói mult héten feledhetetlenül szép záró gyakorlatot mutattak be mozdonyfecskendő és iskolai gyorsszereléssel, valamint rendgyakorlatot az uj honvédségi szabály szerint. A záróünnepélyen megjelent Hanisch György járási tüzfelügyelő Somogyi Jenő parancsnok és Moldován Ferenc segédtiszt Sashalom képviseletében. Hanisch György felügyelő legteljesebb elismerését fejezte ki Demeter tüzoltóparancsnoknak és a jól képzett legénységnek további kitartásra buzditván a lelkes csapatot. Este diszlakoma volt a gyár nagy éttermében, hol Hanisch György tüzfelügyelő gazdag tartalmu beszédben méltatta Király Andor vezérigazgató érdemeit, s azt a nemes áldozatkészséget, melyet ez intézménnyel szemben tanusit, s a minek fényes bizonyitéka az a modern szép felszerelés, mellyel a gyári önkéntes tüzoltóság rendelkezik. A vidám társaság kedélyes estét töltött, mint a gépgyár szivesen látott vendége.

A keddi baleset. Kedden reggel félnyolc óra után a Nagy itcénél kisiklott egy teherkocsi, neki ment egy vasoszlopnak és leszakitotta a vezetéket. Állitólag az egyik kocsi ütköző vasa hullott le a sinre s ezen siklott ki a tehervagon. A vezeték megrongálódása következtében a forgalom órákon át szünetelt és csak féltizenegy után állott ismét helyre. Az állomásokon különösen a Nagy itcénél vidám társaságok kerültek össze a kénytelen veszteglés alatt és várták felszabadulásukat.

Szülői értekezlet. A csömöri uti állami elemi iskola tantestülete szept. 26-án, vasárnap délután iskolájában szülői értekezletet tartott. Az iskola egyik tanterme megtelt érdeklődő szülőkkel. Az előadó Hild László igazgató hosszabb beszédben fejtette ki a szülők előtt a nemzetnevelésnek a nemzet egész életére kiható fontosságát. A gyermek nemcsak a szülők kincse, hanem az egész nemzeté. Hogy tehát értelmes, valláserkölcsös, jellemes polgárokat neveljünk a hazának, szükséges, hogy az iskola és a szülőiház együtt munkálkodjék, hogy le ne rontsa az egyik azt, amit a másik épit. Felhivta a szülők figyelmét arra, hogy óvják gyermekeiket az erkölcsrontó rossz könyvek olvasásától, az erkölcsrontó mozidarabok, kocsmák látogatásától, melyek megmételyezik a gyermek lelkét. Danszky Mária szkfv. tanitónő megköszönte a szülők nevében az érdekes, tanulságos előadást, mely megmutatta az utat, amelyen a szülőknek haladni kell, ha gyermekeik jó nevelését szivükön viselik.

Egyesült erővel. A Magyar Asszonyok rákosszentmihályi csoportja legutóbbi rendes havigyülésén elhatározta, hogy a karácsonyi felruházást idén az összes vallásfelekezetekkel egyetemben együttesen rendezik, annál is inkább, mert erre Pichler István plébánostól felhivást kaptak.

Budapesti Központi Általános Tejcsarnok r.-t.
Rákosszentmihály 86. sz. fiókja József-utca 31.
Teljes tej, pasztörizált tej, habtejszin, tejföl, gyermek tej, joghurt, I-a teavaj, gyógytejek házhoz szállitva. Kereskedőknek viszont eladásra nagyban szállitunk.

Mende Pál BUDAPEST IV., VÁCZ-U. 11. férfi- és női divatáru különlegességek.

A Cinkota Hév. Budapest Kerepesi-uti állomáson levő **Cukorka árusitás** tisztelettel ajánlja tisztán kezelt cukorka- és csokoládé különlegességeit. Rendkivül olcsó árak. Szives támogatást kér
Rosner Hugó.

Pénzt folyósit fedezet mellett, átvesz magas heti kamatozással a békebeli Mezey Bank és Pénzváltó Üzlet hitelosztálya Budapest IV., Magyar-utca 3. (Kossuth Lajos-utca sarok.)

Telefon 79—33. ***Női kalap-különlegességek*** *Telefon 7 -31*
Virányi J. *női kalap gyára. Kalapformázás festés és diszités elfogadtatik.*
Budapest, IV., Ferenciek-tere 3. szám.

BENCZE czipőszalon Budapest, IV., Bécsi-utcza 5. szám. Félemelet

Kemény Kallós
selyem-, szövet- és női-divat áruháza
Budapest, IV. Kossuth Lajos-utca 2 szám.

Figyelem! Szent István Portersör. Mohai Ágnes forrásviz minden jobb vendéglőben és fűszerüzletben kapható. Üditő és felfrissitő hatásuak.

Belvárosi kávéház Budapest, Apponyi (volt Kigyó) **tér** Elsőrangu italok. Egész nap kitünő meleg konyha. Külön termek. Figyelmes kiszolgálás.
Rónai Miklós és Tsa

„LUX" DROGÉRIA
KAMARAI SZÁLLITÓ
BUDAPEST, VIII. MUZEUM-KÖRUT 5. SZÁM.
Gyógyáruk, vegyszerek, kozmetikai cikkek legelőnyösebb bevásárlási forrása.

Legfinomabb Stearin- és viaszgyertyák, tomjen, mécsesek kaphatók házi és templomi használatra
Ecclesia egyházművészeti és áruforgalmi r.-t.
cégnél,
Budapest, IV., Váci-utca 59 sz.

A főváros legelegánsabb és legdusabb
automobilraktára
LAURIN és KLEMENT részvénytársaság vezérképviselete
Budapest, VI., Andrássy-ut 10

Télikabátok szörmével végig bélelve **750000**-től
Tiszta gyapju szövet ruhák remek szinekben **390000**-től
Crepdechin ruhák, aljak, bluzok, pongyolák
nagy választékban **Scheiber Sándor cégnél**
BUDAPEST, IV. EGYETEM-UTCA 7. SZÁM.

SASHALMI HIREK.

Rovatvezető: **Zagyva József.**

A Mansz közleményei. Október hó 3-án d. u. 4 órakor a leányegyesület gyülése. Október hó 7-én d. u. 4 órakor választmányi gyülés. A Mansz kölcsön-könyvtára ismét 35 kötet uj értékes könyvvel gazdagodott. Az egyesület három hirdető szekrényt állitott fel, még pedig egyet a sashalmi, egyet a Gizella-uti megállónál és egyet a róm. kath. kápolna falára.

Végtisztesség. Mint előbbi számunkban megemlékeztünk, Kornajcsik Mihálynénak a Mansz tevékeny, lelkes alelnöknőjének temetése okt. 23-án volt általános részvét mellett. A Mansz dr. Réthey Ferencné elnöklete alatt impozáns számban jelent meg. Az egyházi szertartás befejezése után dr. Réthey Ferencné elnöknő a meghatottság hangján, szivhez szóló mély tartalmu bucsu beszédet mondott.

Katholikus Népszövetség. A nemrég megalakult kath. Népszövetség, melynek élén társadalmi életünk kitünőségei állanak, céljául tüzte ki az egyházi ügyek rendezését, október hó 3-án d. u 4 órakor a központi áll. elemi iskolában közgyülésre hivta egybe a község rk. lakosságát.

Gyászhir. Schäffer Lajos székesfővárosi nyomdai gépmester rövid szenvedés után szept. hó 19-én életének 59-dik évében elhunyt. Temetése szept. hó 21-én volt az Anna utcai gyászházból. Az elhunyt Sashalom régi törzslakosainak egyike volt.

Gyászünnepély. A sashalmi állami elemi iskolák október 6-án az aradi Vértanuk emlékünnepén iskolai gyászünnepélyt tartanak, utána d. e. 9 órakor részt vesznek a róm. kath. kápolnában tartandó gyász istenitiszteleten.

Faluszövetség. Szeptember hó 27-én Sashalmon megalakult a Faluszövetség, melynek élére elnökül dr. Réthey Ferenc ny. főispánt sikerült megnyerni. A szervezés nehéz munkája Krisik Pál alelnök és Bauer Károly h. főjegyző érdeme.

A sashalmi ház és telektulajdonosok egyesületének hirei.

Választmányi ülés. A sashalmi ház- és telektulajdonosok egyesülete októben hó 6-án este 8 órakor választmányi ülést tart.

Szüreti mulatság. Az állami lakótelep házi tüzőrsége szeptember 26-iki nagyszabásu szüreti mulatsága várakozáson felül jól sikerült. A Kantler-féle nagy kerthelyiség zsufolásig megtelt. Különösen nagyszámban jelentek meg a sashalmi ház- és telektulajdonosok egyesületének tagjai, akik egyébként a mulatság rendezésében is résztvettek. Ugy az erkölcsi-, mint az anyagi eredmény teljesen kielégitő volt. A tiszta bevétel elszámolása után a „Hősök szoboralapja" javára jutott összeget legközelebb közöljük.

Köszönetnyilvánitás. Hőnau Gusztáv szobrászmüvész a sashalmi ház- és telektulajdonosok egyesületének 5 darab állószobrot adott át azzal a rendeltetéssel, hogy a legközelebbi mulatság alkalmával e tárgyakat sorsolják ki és az igy befolyt összeget a „Hősök szoboralapja" javára forditsák. E hazafias cselekedetért egyesületünk vezetősége ez uton is hálás köszönetét nyilvánitja és reméli, hogy a nemes példának több követője akad.

PÉNZKÖLCSÖNT
kizárólag pestkörnyéki házra. villára, épitkezésre szolid feltétel mellett **100 millióig** azonnal folyósitunk.
OBJEKTUM részvénytársaság
VII. Erzsébet-körut 27. I. 1/a.
Telefon: József 121—93 és 142—79.



Földváry Imre
férfidivat fehérnemü és kalapraktárai
ugyanott
Feisthammel és Földváry
angol férfiszabósága
Budapest, Kossuth Lajos-u. 18. és Rákóczi-ut 7.
Köztisztviselők a napiárból 10% kedvezményben részesülnek

Fleiszig Sándor szobafestő és mázoló
Elvállal ugy Budapesten, mint környékén szobafestő és mázoló munkát legjutányosabb áron. Alapitva 1900.
Rákosszentmihály Remény-utca 20. szám.

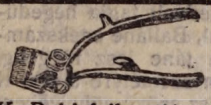

Hajvágógépet csakis legjobb szaküzletemben vehet jól, minden nálam vásárolt tárgyért teljes szavatosságot vállalok. Hajvágó 0-ás vagy 3-as 70000 K. Bubi fejhez 1/10 m/m 120000 K. Legjobb „Frickó" beretva 27—28-as 50000 K. 119-es Dreszmann beretva 100000 K. Bármilyen angol beretva 120000 K. Felsorolt tárgyak köszörülését a legrövidebb időn belül készitem el. **Dreszmann Károly**
ezüstkoszorus késes mester, Budapest, Erzsébet-körut 22.

A volt **Bizalom** kávéházat Rákosszentmihályon, **Bizalom-u. 17.** **Vendéglőnek** alakitottam át. — Minden időben kitünő magyar **konyha.** Sajátkezelésü **fajborok. Tekeasztal.** Szakszerü vezetés. Állandóan friss csapolásu **főv. sör.** — **Aradiak** találkozó helye. Szombat, vasárnap és ünnepnap 2 óráig nyitva. Szives pártfogást kér **Ziegelbauer József** vendéglős.

Női, férfi és gyermek cipők, harisnyák, textil, kötött szövött áruk, női és férfi gyermekruházat és piperecikkek eladása. **Részletfizetésre is készpénzárban Tüzifa, szén és bor** a legolcsóbb napi áron kaphatók. **KERESKEDELMI R.-T.** (ezelőtt Takarekpenztár rt. Áruosztálya) Rákosszentmihály, Bizalom-utca 1. szám.

Figyelem! Füszer, csemege és felvágottak. Nagy választék **friss** gyümölcsben, déligyümölcsök, halak és sajtokban. Törley pezsgők. „Hobe", Zwack és Braun likőrök. — **Borárak:** 1 liter uj fehér 9000, Gyöngyös Visontai 0 12000, nemes kadar 12000, fehér asz.ali 13000, Móri ezerjó 14000, furmint 16000, Egri bikavér 16000, Tokaj hegyaljai „Ó" fehér Tállyai 18.000, Tokaji asszu és pecsenye borok az Országos Minta pince és Váci Püspöki borok a legolcsóbb napiárban eredeti Markneukircheni hegedü hurok és alkatrészek.
Dohánytőzsde.
KERNER EMIL kereskedőnél, Rákosszentmihály, Rákosi-ut 68. **Telefon 15. szám.**

Ha meg vagy elégedve szólj másnak is.
Ha nem vagy megelégedve — szólj nekem.
Kirschner József sütőmester
SASHALOM: THÖKÖLY-UT 21.
Elárusitó hely: Rákosszentmihály: Ferenc József-tér
Ajánlja mindenkor friss és elsőrendü áruit. — Pompás házikenyér, péksütemények.

Valódi angol szövetből készitünk méret után
1,500.000 K-tól **2,400.000** K-ig
sacco-öltönyt vagy átmeneti kabátot kedvező részletfizetés mellett
Wolf ruhaáruház
Budapest, Gerlóczy-utca 1. szám.
Városház-utca sarok. (Ezelőtt Kossuth Lajos-utcában)
Telefon: Teréz 124-59. Alapitva 1875.

MAGYAR CONFEKTIO MÜVEK R. T. ::::
Ezelőtt: **UNGÁR LIPOT BUDAPEST,** IV., KOSSUTH LAJOS-UTCZA 2.

A szombati Mansz estély. Tüzoltóink tiszteletére, — kik Sopronból oly szép dicsőséget hoztak községünkre — valamennyi helybeli társadalmi egyesület részvételével most szombaton tartják műsoros és tánccal egybekötött estélyüket a Magyar Asszonyok. Az estély igazán szépnek és kedvesnek igérkezik. Az ünnepi beszédet Haller István képviselő vállalta. Kenessey Béla, községünk értékes és közkedvelt tagja hegedüszámmal, Szlavkovszky Sándor szavalattal, Balláné énekszámmal egészitik ki a műsort. Műsor után tánc lesz reggelig. Jegyek ára 20000 kor., családjegy három személyre 50000 K Válthatók Krenedits Gyulánál vagy a Mansz szövőmühelyében.

Elhalasztották a karusszelt. A főváros lovasiskolájának karusszeljét és versenyugratását, amelyet most vasárnap akartak megtartani a Tattersallban, közbejött akadályok miatt későbbi határidőre halasztották.

A Mihályok. Szent Mihály napja társadalmunkban is élénk mozgolódást okozott. A Miskákat szeretettel keresték fel barátaik, hogy a nevezetes névünnep alkalmából üdvözöljék. Számos helyen hangos volt a névnapi jókedv, a vasárnapi bucsu előhangja. Ez idén Radomszky Mihály ny. állami iskolai igazgató volt a jókedv egyik zászlóvivője, midőn barátainak serege Szent Mihály napján üdvözölte.

Változás a postán. Domsits János, a rákosszentmihályi posta pénztárosa, lemondott állásáról. Az agilis tisztviselőt Balogh Mátyás postamester meleg elismerése kisérte távozásakor.

A Kereskedelmi Részvénytársaság közgyülése. A Kereskedelmi Részvény társaság szeptember hó 25 én tartotta rendkivüli közgyülését, amely a felértékelésre vonatkozó rendeletben megállapitott jogszabályok szerint a helyi jelleg megállapitása miatt vált szükségessé. A Krenedits Sándor elnöklete alatt összeülő közgyülés egyhangulag elfogadta az előirt alapszabály módositásokat és megválasztotta a részvénytársaság választmányát a következő tagokból: Lauró Ferencz, Balázsovich Zoltán, Kerner Emil, Horváth Károly, Taraba József dr., Piller György, Reich Ottó, Renner Márton dr. Szaitz József, Kövér Károly, Frankl István, Váczi Gyula, Payer Wilibald és id. Szabó József.

A Levente egyesület hirei. A Levente egyesület szervezkedése buzgón folyik. Minden leventeköteles ifju tartozik október 15-ikéig jelentkezni, mert aki ezt elmulasztja, azokat szigoruan megbüntetik. Akik középfoku, vagy felsőbb iskolába iratkoztak be, azoknak ezt a körülményt szintén okt. 15-ikéig kell igazolniok. Akinek valami bejelentése vagy kérelme van, minden vasárnap előterjesztheti a községháza 6. sz. szobájában, reggel 9 órakor, Wargha Gyula dr. főoktatónál.

Az iparos dalkör javára. A szeptember 5-iki iparos dalkör estélyen a következő felülfizetések folytak be: 5000 0 koronát özv. Hauser Gyuláné. 100000 koronát Málovits Lajos, Lonin Tódor, Szabó József, Molnár Gyula, Krenedits Sándor, Kerner Emil, Thoma István, Hoffmann János, Diósi Nándor. 6 000 kor.-t Berger Péter, Kiss Gergely 50000 kor.-t Reiger József, Dr. Ungár Gyula, P. Kiss Lajosné, Postás Altisztek csoportja, Kamekker Lajos, Gróf D'Orsay, Szarvas Imre, Malovetz Mihály, Haspra István, Kelecsényi József, Dollák László, Nálik Ferenc, Mészáros József, Ádáuy Oszkár 35000 K. Kecskéméthy Vince 30, Berkó József 25, özv. Sturc Lajosné 20, Schin Endre, N. N., Lipovitz Zsigmond, N. N., N. N., N. N. 5000 koronát.

A munkás rokkant-egyesület közlése. A magyarországi munkások rokkant és nyugdij egyesületének rákosszentmihályi fiókja az október 3-ikán esedékes befizető napot a bucsu miatt okt. 10-ikére halasztotta.

Tüz és késelés. Barok Miklós rákosfalvi háza udvarán elégett egy szekér szalma. A X. ker. tüzőrség eloltotta a tüzet, mielőtt nagyobb veszedelem keletkezett volna. Az egyik rákosfalvi korcsmában kártyázás közben összeveszett két kocsis Libe József huszonegy éves soffőrrel, akit hasbaszurtak. A szerencsétlen ember harmadnapra meghalt a Szent Rókus kórházban, hova a mentők szállitották.

Uj áruház. Október hó 1-én „Alkalmi áruház" cim alatt uj áruház nyilt meg a Rákosi-uton a Hora-féle cukrászda mellett, amely üzlet a helybeli Kereskedelmi r.-t. vezetése alatt áll és amelyben mindenféle pipere- és rövid-áruk, csipke és szallag, férfi kalapok és sapkák, szabókellékek, stb. stb. a legolcsóbb áron kaphatók.

Asszonyok, ha találkoznak... Két rákosszentmihályi uri asszonnyal történt meg a héten a következő jóizü eset. Egyik reggel mind a ketten szatyorral kezükben elmentek a piacra vásárolni. Végig járták a boltokat, kofákat, mészárosokat s végül a Meisterné trafikjában találkoztak, hol a lapjukat szokták megvenni. A két hölgy még a mellé müvésznő, csak más-más múzsa szolgálatában, megörült egymásnak és jóizü beszélgetésbe kezdett a trafikban, honnan a Matild utcai távozott el hamarabb, a Rákóczi utcai pedig még betért a Hangyába s aztán ő is haza igyekezett s diadallal rakta le a drága terhet.

— Töltött paprikát főzünk, édes anyám. Itt a hus, s már veszi is ki a husos csomagot.

— Mi lelt téged, lányom? csodálkozik az anya. Borjuhust hozol a paprikába?

— Ejnye, az a mészáros, pedig sertést kértem.

— Hát a cicának hoztál-e elemózsiát?

— Hogyne. Itt van! És előkerül a szatyorból egy hatalmas csomag. Általános csodálkozás...

— Milyen szórakozott volt ma az a mészáros. Három farkaskutya jól lakhatnék ezzel, nem a mi árva cicánk!

— Élesztő?

— Itt van. Mondani sem kell, hogy kapri volt csomagban.

— Hát te megzavarodtál, lányom. Három darab paradicsomot hozol mártásnak?!

— Ördögök incselkednek velünk. Egy kilót vettem.

— És a paprika?

Paprika nem volt, hanem igenis egy jó kiló finom gulyásnak való hus szunnyadt helyette a szatyor fenekén.

A Matild-utcában éppen ilyen jelenet játszódott le és a hatalmas farkaskutya megdöbbenve szaglászta a gyüszünyi, macskának való májacskát, amely a szokott bőséges husporció helyett került ki asszonykája kosarából és mind a két helyen csaknem egy időben kiáltott fel a ház asszonya:

— Elcserélték a szatyromat a Hangyában! (Rákoczi-ut!)

— Elcserélték a szatyromat Kernernél! (Matild-utca.)

És riadtan, mint a felzaklatott amazonok, utnak eredt két hölgy és két megrakott szatyor... A Szentkorona-utca sarkán találkoztanak. A Matild utcai, hires, szép, zengő hangja bug fel hamarább:

— Képzeld csak, mi történt?! Elcserélték a piaci kosaramat. Rohanok vissza Kernerhez!

— Érdekes! Nekem is elcserélték...

Nem is mentek tovább. Visszacserélték. — Minden rendben volt, csak a Rákóczi-utcai asszonyka nem találta az ujságját.

— Oh, milyen szórakozott vagyok! kiált fel a másik, Meiszterénél bele akartam tenni a lapomat a szatyromba, de láttam, hogy már benne van, tehát vissza adtam a kezemben levő lapot, nehogy kettőt hozzak el. Hát persze, hogy az volt a tiéd?

A furcsa histórián annak hősei mulattak legjobban, mi pedig nem lévén irigyek, elpletykázzuk, hadd mulassanak rajta mások is.

Az RTK hirei. Vasárnap, 26-án az RTK az Unió Sport Clubbal mérkőzött. Fair mérkőzés, egyenlő erők küzdelme, melyből az Unió Sp. C. kerül ki győztesen 3 : 2 arányban. Az RTK védelmi hibája mind a három gól. Az eredményen Manglits játéka szépit ki, egyéni játékkal 2 gólt lő. A 2-ik csapatok 3 : 2 az RTK javára. Vasárnak 3-án a RTK a Turul. Move látja vendégül. Kezdete 2 órakor, az 1-sö csapaté fél 4 órakor.

Heich Ignác uri- és hölgy-fodrász. Rákosi-ut 53. Ondolálás, buby és baby hajvágás.

Védelem a katonai büntetőperben. Irta: dr. Lévai Rudolf budapesti ügyvéd. Átnézte: dr. Takáts Guidó előadó biró. 1. A védő teendői a vádemelésig. 2. A védemeléstől a főtárgyalásig. 3. A védőbeszéd. 4. A büntetés felfüggesztése. 5. Kegyelem. 6. Ujrafelvétel. — Kapható minden könyvkereskedésben vagy Budapest VII., Király-utca 105. II. emelet 1.

Német nyelvtanitást vállalok önálló tanitásra vagy kisegitő órákra polgári vagy középiskolai tanulók részére is. Bővebbet Rákosszentmihály, József-utca 7. szám alatt.

Kitünő asztali fehérbor „O" 1 liter 12.000 kor. Kernernél, Rákosi-ut 45.

CSARNOK.

Csifó Pista, a klarinét meg a szerelem.

Irta: **Folberth Gusztáv.**

Mindenki joggal fogja kérdezni, hogy kerül össze ez a három fogalom ilyen szép rendben egymás mellé? A klarinétot meg a szerelmet minden épkézláb valamire való ember ismeri — de Csifó Pistát csak egy erdélyi kisvárosban ismerték. Ott sem mindenki dicsekedhetett azzal, hogy igazán ismeri, azt hiszem még a saját apja sem. No nem ugy külsőleg értem. Sikolya cipészmester uram a „Bömböldében", ahol nappal sörözni, éjjel bor mellett bömbölni szoktak, (innen a neve) bölcsen kijelentette, hogy a „külső küllet" sok mindent takarhat. Bizony őszintén megvallom, hogy magam sem ismertem meg a „külső küllet" alatti lényeget soha, pedig Csifó barátom jóbarátságával tisztelt meg. Ki is volt hát az a Csifó Pista? Vérbeli székely gyerek, valami sajátságos külsővel felruházva, melyhez hasonlót azóta sem láttam. Az alaktalan, áll felé keskenyedő fejen két hatalmas, szemöldök alatt tatár-mongol metszésü szemek, a macskához hasonló fénnyel villantak meg A száj titokzatosan sunyi vonalu volt az alig serkedő bajusz alatt. Ehhez járult a rövid felső testhez csatlakozó két x láb, mely Belzebubhoz hasonló himbáló járásra késztette tulajdonosát. Ruhadarabjait apja — aki szegény városi hivatalnok volt — ugy kunyerálta el a városi uraktól, igy tehát Csifó Pista legeslegkülseje magán hordozta a város potentátjainak tiszteletreméltó habitusait — azoknak végleges tönkremenéséig. (Már t. i. a ruháknak végleges tönkremenéséig, mert e városi urak nem pusztulnak el soha, azok épségben ülnek ott talán a világ végeztéig). Haragudott is Pistára Kemlicska Ferenc kefekötő és választó polgár, mert egyszer egy sötét estén jól megsüvegelte — lévén az ő szemei már igen gyengék a sok kefe kötéstől. (Vagy a torok sürü öblögetésétől)?

Hogyne süvegelte volna meg, amikor azt a zergesörtés kurtaszélü vadász kalapot eddig mindig a főjegyző ur fején látta? No — utána is kiáltotta nagy mérgesen, hogy — pardon tévedés esett!

Ez azonban Csifó barátunkat nem hozta ki a sodrából, aminthogy semmi e világon nem tudta őt kimozditani békés állapotából. Ez volt egyik legcsudálatraméltóbb tulajdonsága. Egész lényén valami lappangó titokzatosság ömlött el. Nevetni, sirni senki sem látta. A sunyi mosoly volt egyetlen örömnyilvánulása. Kis szobájába lépve, tarka rendetlenség közepette ült leggyakrabban asztala mellett, furt, faragott különös kis gépezeteket szerkesztett, de soha semmiféle játékunkban részt nem vett. Szinte oda lehetett képzelni szobájába egy koponyát, száritott kigyóbőrt és békát meg különböző füveket. Ördöngős hirében állott. Nem tudom mi igaz — mi nem a különféle vénasszony sugdosásból, én csak azt tudom, hogy époszt irt, pedig mi mindannyian lirai verseket faragtunk. Ebben is különbözött tőlünk. Époszt — maró szatirát irt a felső leányiskola összes növendékeinek kigunyolására. Egy-egy részletet felolvasott nekem — csapni való rossz volt, de kitünt belőle, hogy Csifó hadilábon állott a női nemmel — amit a „külső küllet" miatt nem is csodáltam. Általában bizonyos félős tisztelet környékezte, mert mindig mást csinált, mint a többi. Itt van például a muzsika! Hát ő sem hegedült, sem gordonkát, sem zongorát nem tanult (utóbbira igaz nem is telt volna), hanem nevetséges még elgondolni is — klarinétot! Ki hallott már ilyet, hogy valaki — rendes tisztességes polgárember — klarinétot tanult volna? Bizonyosan Belzebub sugta meg neki, akivel kétségtelenül jó barátságban volt. A klarinét is olyan exotikum volt, mint a gazdája. Lehetetlen furcsa, tojás sárga szinü, rézveretüju. n. „tökszár" klarinét, olyan hanggal, amely erős rokonságot tartott egy farkára lépett malac visitásával, alsó hangjai pedig egy haldokló gurgulázó hörgését élethiven utánozták. Ehhez járult még az a rendkivüli tulajdonsága is, hogy csak akkor szólalt meg amikor ő akarta, nem pedig mikor a gazdája. Ördögi lelke volt annak a hangszernek. Olyan volt, mint egy makacs makrancos nő, aki sokáig kéreti magát és csak hosszas udvarlás után mond igent — de akkor sincs köszönet benne.

Külön tanulmány volt nézni azt, hogy Pista miképpen szólaltatta meg. A nádat vigyázva odaillesztette a siphoz, majd felhuzott szemöldökkel, óvatosan körül kötözte vékony cérnával. Azután olyanformán, mint egy bibicz amikor kutatva lépked, a nyakát előre, hátra nyujtogatva szájába vette a sipot és megnyálazgatta, közben mormogott valamit, megmozgatta a billentyüket, a lyukakba erősen belefujt, megforgatta egypárszor — mindent a legnagyobb áhitattal. Végre — jobbra hajtott fejjel a szájához illesztette. Várakozás teljes pillanatok — a klarinét nem szólal meg. Csak a levegőt hallom, amint a sip mellett kiszalad — anélkül, hogy hangot adna. Ujból kezdődik előlről a procedura. Végre — egy kis eredmény — egy nyöszörgő hang — amely minden átmenet nélkül a legmélyebb hörgő basszusba megy át. Igy tartott ez heteken keresztül, de Csifó a feltalálók és ezermesterek szivósságával addig ostromolta verejtékezve az átkozott makacs hangszert, hogy rövid idő mulva a legnagyobb jóakarat és elnézés latbavatásével meg lehetett hallgatni.

Elérkeztünk volna Csifó Pistán és klarinétján keresztül — a szerelemig. Megvallom — és ebben mindannyian egyetértünk — ez a legnehezebb dolog a világon. Mert Pista és a klarinét adva vannak, megfogható konkrétumok, látni, hallani és tapintani lehet őket, érzékelhető személyi és tárgyi mivoltukban öt érzékünkkel felfoghatók — de a szerelem?... Hát tudjuk-e vajjon — mi az elektromosság? Csak hatásaiban látjuk, néhol szelid fénnyel világit, néhol vegyi bomlást idéz elő, majd eszeveszetten rombol. De a lényegét talán soha sem tudjuk felfedezni. A szerelem is néha ugy suhan a szivbe, hogy észre sem veszi az ember, csak ott világit egyszere valahol a belsejében szelid, vagy vakitó fénnyel — aszerint, hogy milyen vezetőre talál — néhol meg ugy csap be a szivekbe, mint a romboló villám. Csifó Pista alapjában véve szelid ember lévén —Ámor isten gombnyomására csak egy ampolnaszerü világitásban jelentkezett a leghatalmasabb érzés. Mondhatnók azt is, hogy ugy szállott le a szivére, mint egy novemberi reggelen az első szüzfehér hó. „Nini — tegnap este még nyoma se volt — szólunk kitekintve az ablakon — és mire reggelre megérkezett, — nesztelenül, fehér ruhában, nem láttam, nem tudom, hogy történt — itt van!" Ilyenformán suhant be a szív édes fájása az első erdélyrészi szini kerület társulatának leple alatt Csifó legeslegbelsejébe. Öles plakátok közölték a programmot és a társulat teljes névsorát. A város egészen megélénkülve, szinte lázban égett. Kár volna felsorolni a sok müvészt és müvésznőt, ragadjunk ki egy nevet — nem is az elsők közül valót — mely Csifóra sem tett nagyobb hatást, mint bármelyikünkre, amikor olvastuk: Vághelyi Irma társalgási szinésznő. Amikor azonban Irma kibérelte az ódon székely várfalak alatt elhuzódó utcában a virágos ablaku kis szobát és mindennap ott sietett el Csifó ablaka alatt a szőke hajkoronás tünemény megmozdultak a szivek és kitárultak az ablakok. (Már t. i. a nőtlenek ablakai, a nősök ablakainak csukvatartásáról hihetetlen biztonsággal és előrelátással történt gondoskodás) A diákok tömegesen kérték az engedélyt, hogy az előadásokra eljárhassanak. Ez a láz Fejes Dani professor urat egy latin órán a következő órációra késztette: „Persze a szinház! — kezdte vékony orrhangon, korunk rákfenéje, a léhaság és erkölcstelenség melegágya. Mert mi kell a mai ifjuságnak? Irodalom? — Tanulás? — Szorgalom? Itt müvészi pausát tartott — majd melszö orrhangon egy oktávval feljebb folytatta: A ballett! A trikó! A lábak!! Csifó Pista a hátsó padban hirtelen lekapta a fejét, minthacsak Dani őt célozta volna meg a nagy ágyuval. Elárulta magát. Elkezdtem figyelni őt. Megállapitottam, hogy szenvedélyes szinházlátogató lett, tiltott darabokba is eljárt a karzat legsötétebb helyére. Egy napon a Lotty ezredeseiről tartott megdöbbentően szakszerü előadást. Megállapitottam a teljes züllést. Csifó Pista arra ébredt egy szép májusi reggelen, hogy szerelmes. Közölte velem komoly képpel és mindjárt hozzátette olyan hangon, mintha Napoleon adná ki parancsait egy ütközet előtt: „Éjjeli zenét adunk neki." Rendben van. Össze verödtünk négyen, két hegedü, egy gordonka és végül az érdekelt fél — Pista a klarinettel. Máig sem értem, hogy Csifó mire alapitotta ezt a vakmerőséget, hiszen tudtunkal Irmával nem is beszélt soha egy szót sem. Az idők távolán keresztül még impozánsabban bontakozik ki előttem az a Don Quijotti lendület, amellyel Csifó ideális szerelme ezt az expediciót megszervezte. Lakásáról indultunk el egy ujholdas májusi éjszakán, ki sejtette volna azonban a gyászos végét? Pár perc — és lekanyarodva a lejtős kis utcán, ott állunk az ablak alatt. Vargha Gyuszi — a gordonkás — kibontotta összerakható vadász székét, de amint leül, az abban a pillanatban összeesik, Gyuszi elvágodik — a gordonka több helyen megrepedt. (Rossz jel) Összenézünk, Csifó arca elsötétül. Hosszas tanácskozás — halk hangon. Végre madzaggal összekötözzük a hangszert. Minden rendbe jön, csak fel kell hangolni. Pista megpróbál egy „a" hangot adni, de a makacs hangszer nem akar megszólalni. Félünk, ha hirtelen mégis meggondolná magát, váratlanul

olyan hangot ad, hogy még az öreg várfal is libabőrös lesz tőle, tehát elküldjük Pistát egy kis mellékutcán át a szabad mezőségre, ott a vasuti töltés mellett majd csak rendbehoza. Feszült csönd. Csak a Nagykúkülő habjai csevegnek csobognak arra messze, a töltés felől. Pii — pi — pii — hangzik távolról — mint egy haldokló kanári — majd „glu, glu, gou tu lu du . . . " Tehát végre „explodált" a klarinét. Pista diadalmasan rohan vissza — de ebben a pillanatban földbe gyökerezik a lába és némán meredt szemmel néz előre. Az utca tulsó végén sötét tömeg kanyarodik be. Közelebb jönnek: egy köpenyes férfi, hátamögött 7—8 szál cigány. Megáll előttünk — a morék tiszteletteljesen hátul maradnak. — „No szólalt meg a jövevény — akiben Pista a főjegyzőt ismerte fel — mit keres itt éjféltáján, csak nem szerelmes? Hátrább az agarakkal öcsém, jobb lesz ha inkább odahaza Ovidiusból bővíti a szerelmi tudományát. Hej cigányok — fordult hátra kapatos hanggal — ide mellém, huzzátok." Azok sietve kapták elő hangszereiket — de rögtön meg is hátráltak. Csiló szeme világi ani kezdett és felemelte a klarinetot. Mintha Lehel vezér elevenedett volna meg, aki halála előtt a kürttel utólsó utjára küldi a császárt, de fél uton megállt a kar - mintha valaki megfogta volna. Pillanatok alatt végig futott az agyán minden nyomorusága és tehetetlensége, az édes apja hivatalnok élete, függősége, a kérlelhetetlen sors, mely lábait teremtette és csöndesen leeresztette a karját. Majd a kalapjához nyult, levette és csöndes szomorusággal mondta „Jó éjt nagyságos uram"!

Soha többé nem vette a kezébe a klarinétot, mely letiport szerelmére emlékeztette. A kadicsfalvi rezes banda cigánya vette meg potom pénzért. Egészen rendesen szólt az, mintha soha sem lett volna semmi baja.

B. v. 1064-1926. **Árverési hirdetmény.**

Alulirott kiküldött birósági végrehajtó ezennel közhirré teszi, hogy a gödöllői kir. járásbiróságnak 1926. évi P. k. 8122. számu végzésével Dr. Kreitzer Jenő budapesti ügyvéd által képviselt Meiszter Frigyes felperes részére alperes ellen 27.300.000 kor. követelése és jár. erejéig elrendelt végrehajtás folytán alperestől lefoglalt 24.900.000 kor. becsült ingóságokra a fent idézett gödöllői kir. járásbiróság fenti számu végzésével az árverés elrendeltetvén, annak a felülfoglaltatók követelése erejéig is, amennyiben azok törvényes zálogjogot nyertek volna, alperes lakásán, Rákosszentmihályon, József-utca 101. leendő megtartására határidőül 1926. évi október hó 4. napjának délután 3 órájára tüzetik ki, mikor a biróilag lefoglalt butorok, gyalupad, esztergapad, szerszámszekreny, másolóprés, varrógép, gyaluk és egyéb ingóságok a legtöbbet igérőnek készpénzfizetés mellett, szükség esetén becsáron alul is el fognak adatni.

Kelt Gödöllőn, 1926. évi augusztus hó 17-én.

Borsitzky Dezső kir. jbir. végrehajtó.

A gödöllői kir. járásbiróság, mint telekkönyvi hatóság.

9895-926. **Árverési hirdetmény-kivonat.**

Sashalmi hitelszövetkezet végrehajtónak Hiedl István végrehajtást szenvedő ellen inditott végrehajtási ügyében a telekkönyvi hatóság a végrehajtási árverést 4500000 K tőkekövetelés és járulékai behajtása végett a gödöllői kir. járásbiróság területén levő Czinkota községben fekvő, s a czinkotai 3131. sz. betétben A + 1 sor. 4951. hrsz. 150 négyszögöl területü ház és udvar felére 16000000 kor. kikiáltási árban elrendelte. Az árverést 1926. évi november hó 4. napján délelőtt 10 órakor Czinkota községházánál fogják megtartani. Az árverés alá kerülő ingatlan rész a kikiáltási ár felénél alacsonyabb áron nem adható el. Az árverelni szándékozók kötelesek bánatpénzül a kikiáltási ár 10 százalékát készpénzben, vagy az 1881 : LX. t.-c. 42. §-ában meghatározott árfolyammal számitott óvadékképes értékpapirosban a kiküldöttnél letenni, hogy a bánatpénznek előleges birói letétbe helyezéséről kiállitott letéti elismervényt a kiküldöttnek átadni és az árverési feltételeket aláirni. (1881 : LX. t.-c. 147., 150., 170. §§.; 1908 : XL. t.-c. 21. §.). Az, aki az ingatlanért a kikiáltási árnál magasabb igéretet tett, ha többet igérni senki sem akar, köteles nyomban a kikiáltási ár százaléka szerint megállapitott bánatpénzt az általa igért ár ugyanannyi százalékáig kiegésziteni (1908 : XLI. 25. §.). Gödöllő, 1926. aug. hó 24-én. *Dr. Sipos* s. k. járásbiró.

Több kétszoba-konyhás **lakás kiadó** Rszentmihály, az Anna-telep mellett. **Torkos.**

Kiadó háromszobás lakás, **egyenként** is. butorozva vagy butor nélkül. Különösen alkalmas **nőtlen urak** számára. Azonnal elfoglalható. Rákosszentmihály, Rákóczi-utca 2 szám.

Meszáros József. MOS, FEST TISZTIT **Rakosi-ut 47. sz.**

Jelzalogkölcsönöket 1 évi időtartamra lakóházakra ad becsértek 25 százaléka erejéig, előnyös feltételek mellett közvetit a Rákosszentmihályi takarékpénztár r. t. Kellékek: telekkönyvi kivonat, tüzbiztositási kötvény és folyó évi dijnyugta.

Bokaszoritó KELEIJ. orvosi műszer és testegyenesitő gépek gyára **harisnya**

Budapest, IV. Petőfi Sándor-utca 17.

Női felöltők, estélyi és utcai ruhák
meglepő olcsó árakon
REICH HENRIK czégnél
Budapest, IV., Egyetem-u 9.

Tanulók figyelmébe! Polgári iskolai és gimn. tanulótanitását, korrepetálását, vizsgákra való előkészitését vállalom. Biztos siker! Eredményes halakdás! Tanárjelölt, Szentkorona-utca 39.

Angol és francia női szabászatra tanit, a legfinomabb munkákat jutányos áron készíti tanulólányokat felvesz **Schöntag Lujza** **Rákosszentmihály Regele János-u. 7.**
Értekezés magyar és német nyelven

Vas es rezbutor, kerti butorok, szalag-sodronyagybetétek legjobbak és féregmentesek. Laposra hajtható szőnyeg- és sodronyos vaságyakat olcsón szállit **Prohászka-gyár**
VI., Gróf Zichy Jenő-utca 46. szám Fiók Üllői-ut 9. sz.

RAFALOVSZKY AGOSTON Piacter, Elsőrangu cigányzene. Megrendelésre meleg ételek.

Tégla, tetőcserép, mész, cement valamint mindennemü épitő- és tüzelőanyag a legelőnyösebb feltételek mellett Hofimann és Flax cégnél Mária-u. 33. vásárolhatók.

Gyorsirást, gépirást, nyelveket sikerrel tanit:
Kovács Tódor okl. gyors. tan. **Rákosszentmihály Farkas Ignác-u. 5-a**
Igen mérsékelt dijak.

Ent Jenő vas- festék és füszer-üzlet, háztartási cikkek. Rákosi-ut és József-utca sarok.

Czigany Adél élővirág kereskedése, Budapest, VI. Teréz-körut 58-60. az UFA filmszinház mellett. — Dus készletek, a legolcsóbb árak. Alkalmi csokrok, koszoruk. Rákosvidékieknek külön kedvezmény.

Pintér Gyula mészáros és hentes. József-utca 41. szám és Piactér.

Tetőtől talpig ruház az ujból megnyilt
TULIPÁN gyermekotthon áruház
Raktáron vannak az összes **gyermekruházati cikkek** (csecsemőtől 18 éves korig) **igen jutányos árakban. Izlésben minőségben, megbizhatóságban DARVAS cég a régi!**
UJ HELYISÉGE;
IV. ker., Apponyi-tér 5. szám.
Belvárosi Takarékpénztár épület.

NŐI GYÁSZRUHA KÉSZITŐ VÁLLALAT
Horváth és Halász
Budapest, Váczi-utcza 26.
Párisi-utcza sarok.

Fekete kelmék, kész női ruhák, felöltők, keztyük, gyászkülönlegességek stb. dus raktára. Gyászruhák kivánatra 4 óra alatt készittetnek. Telefon 861

RÁCZ DÁNIEL
Női felöltők, angol kosztümök és alkalmi toilettek, blousok, pongyolák áruháza és műtermei
Sürgönyczim: „Roberácz" *BUDAPEST,*
Telefon: 167-02. *IV., Kigyó-utca 2. sz.*

Fratelli Deisinger cégnél Budapest, Ferenciek-tere 1. (Királyi bérpalota)
Kávé * Tea * Rum.

Sneidig EGYENRUHÁKAT
olcsón és jó minőségben szállitanak
BLUM és TESTVÉRE egyenruha szállitok
Budapest, IV. Váczi-utcza 31—33 Piarista-épület.

Grünvald és Váhl
saját készitményü menyasszonyi kelengyék fehérneműek és vászonáruk raktára. Különlegességek: Blousok és pongyolákban
BUDAPEST, IV. VÁCZI-UTCZA 26. Telefon 98

Aranyvirág kitünő jó levélpapir discret boritékkal. Kapható: SZÉNÁSY BÉLA papiráruházában Budapest, Ferenciek-tere 9.

ZSUFFA ISTVÁN ÉS TÁRSAI
angol gyapjuszövetek kereskedése
BUDAPEST, IV., Váczi-utcza 25. Piarista-utcza sarok.
Állandó nagy raktár elsőrendü angol-, skót- és iriand szövetekben valamint selyem- és egyéb bélésárukban

Budapest szenzácziójat képezik
ELSNER OSZKÁR áruházai
főüzlet IV. Párizsi-utcza 3. sz. Koronaherczeg-utcza sarok.
Nagy választék szalagokban, csipkékben, jabots echarpe, shawlokban és mindennemü divatcikkekben.

NÁDAS női kézi munka és rajzmüterme
Budapest IV., Petőfi Sándor-utcza 11. sz.

DIJTALAN SZEMORVOSI VIZSGÁLAT d. e. ½12-1-ig, d. u. 4-6-ig.
„REFRACTIO" speciális látszerészeti intézet Budapest, IV. Szervita-tér 6.

LAUFFER TIVADAR-féle BELVÁROSI
kölcsönkönyvtár
Budapest IV. ker., Váczi-utcza 19. szám.
Magyar — német — franczia — angol müvek.

Egyenruhák a nemzeti hadsereg, pénzügyőrség, vasuti- posta- és erdészeti tisztek és altisztek, valamint bármilyen egyenruhátviselő testületek részére, továbbá sapkák, kardok, kardkötők, kardbojtok, derékszijjak, vállszijjak, nyakravalók, keztyük, bőrgamásnik, csavargamásnik, rendjelek, csillagok, zsinórok, paszományok, lovaglópálczák és mindenféle felszerelési czikkek legjobb minőségben beszerezhetők
TILLER MÓR ÉS TÁRSA CÉGNÉL
Budapest, IV., Veres Pálné-utcza 10.

CZIRING ÁRMIN és FIAI
szőrme-, szücsáru-raktára és megóvó intézete.
Budapest, Deák Ferencz-utcza 19. szám.
TELEFON 281.

Telefon 102—11 Telefon 102—12
NAGY IMRE virágnagykereskedő
Budapest, IV., Fővam-tér 5.
(a központi vásárcsarnok átellenében.)
A Czigány János czégnek évek óta kizárólagos tulajdonosa.
Modern kertészeti telepem: II., Passaréti-ut 64.

A valódi **Holland Három Király Tea**
a legjobb vértisztitó szer.
Óvakodjunk utánzatoktól; az eredeti készitmény kapható:
Neruda Nándor-nál Budapest, IV. kerület. Kossuth Lajos-utcza 10.
Valódi amerikai White fogkrém.

PAPEK JÓZSEF utóda
Meleg Gábor
böröndös és finom bőrárugyártó
Budapest, IV. Váczi-utcza 31—33 piarista épület és VIII. Rákóczi-ut 11.
Kizárólag jobb minőségü áruk.

Zwieback Lajos és Testvére
Budapest, IV. Váczi-utcza 14. szám.
Dus választék elegáns kész kosztümök, ruhák, köpenyek, bluzok és pongyolákban. Saját mühelyeiben méret utáni rendelések elsőrangu munkaerők által legfinomabb kivitelben a legkényesebb igényeknek megfelelően készülnek. Vidéki megrendelések pontosan eszközöltetnek.

Gummi haskötők, gummi harisnyák, gummi sérvkötők, mülábak, egyenestartók, suspensorok, irrigatorok, hygienikus gummiáruk, Betegápolási czikkek legnagyobb választékban kaphatók: Weszely István és Tsa utóda cégtulajdonos:
Nagy Károly Frigyes
Budapest, IV. Apponyi-tér 1.

Schmideg szőrmeház
BUDAPEST IV., PÁRISI-UTCZA 6. SZÁM.
Szőrmekülönlegességek, kabátok dus választékban. Megóvásra vállal mindennemü szőrméket.
Átalakitások, javitások jutányosan.

Állandó butorkiállitás ooo **Grosshändler J.**
Budapest, IV. Semmelveis-utcza 17.
A legszebb készletek legfinomabb háló-, ebédlő-, uri- és szalon-berendezésekben.

KERTÉSZ TÓDOR
Budapest IV., Kristóf-tér.
Football, athletika, lawntennis sport összes kellékei nagy választékban. Tenis raket javitást és ujra hurozást gyorsan elkészit

Holzer divatháza
Bpest, IV. Kossuth-Lajosu. 9.
Külön női fehérnemü osztály

Vászon és damasztáruk, házilag készitett fehérnemüek, a legszolidubb kivitelben - a legolcsóbban - a rég bevált
VILCSEK VILMOS
kelengyeházban.
Budapest, IV. Kecskeméti-utcza 9.

A Münchengrätzi czipőgyár r. t.
BUDAPEST, IV., KOSSUTH LAJOS-UTCZA 15. szám.
Őszi ujdonságok nagy választékban.

SUGAR VILMOS
Budapest, IV. Deák Ferenc-utca 23.
(Deák-tér sarok)
Megérkeztek az őszi ujdonságok férfi és női szövetek selyem, bársony és flanellekben dus választék.

RADÓ ALADÁR
bluz- és pongyola divatáruháza
Budapest, IV., Kristóf-tér 6. szám.

LIPCSEI VILMOS
RUHA, PONGYOLA és BLUZ
KÜLÖNLEGESSÉGEK ÁRUHÁZA
BUDAPEST, IV KER KIGYÓ-TÉR 4 SZÁM

Telefon József 55—85.
STEPANEK ANTAL
orvosi müszer-, kötszer- és orthopädiai gépek gyára. Budapest, Szentkirályi-utcza 49.
Készíti az összes orvosi müszereket és betegapolási cikkeket. Mint. mülabakat, tamgépeket, sérvkötőket haskötőket és görcsér elleni harisnyákat.

Hölgyeket nem, de férfiakat és fiukat tetőtől-talpig kifogástalan eleganciával **öltöztet**
a Platschek Áruház
Budapest, IV., Károly-körut 28.
Elsőrendü minőségek. Szigoruan szabott árak.
Kérjen árjegyzéket!

Radó József
bluz, ruha, pongyola női divatháza
Budapest, Ferenciek-tere 1. (Kir bérpalota)

Szemere Gáspár szalag, csipke himzés, zsinór, paszomány, gyöngy, gomb, tü, fonal, csat, övek, csipkeszövetek, fémkelmék, ruhaselymek stb. kereskedése. Állandó raktár divatujdonságokban.
TELEFON 118-11. IV. Deák Ferenc-utca 13.

JESCO a cipőipar csodaja! Utólérhetetlen forma, elegánczia és tartósság tekintetében. Fél és magas czipők.
Főraktár: DEUTSCH ANTAL
Budapest, IV., Kecskeméti-u. 19.

SALZER J. PAPIRÁRUGYÁR
TELEFON: József 101—30.
készit legfinomabb pouder-dobozokat és parfüm casettáka csak a legfinomabb kivitelben. Külön osztály cukrász papir kellékek gyártására. (Gyártelep: VI., Lehel-utca 9.)
Városi iroda: IV. Ferencz József-rakpart 15.

NOEMI SHAMPOON a legjobb fej- és hajmosópor
KISS LÁSZLÓ drogeria
IV. Veres Pálné-utcza 10

LÁSZLÓ és FEKETE
NŐI- ÉS FÉRFI DIVATKELMÉK ÁRUHÁZA
Budapest, IV., Koronaherczeg-u. 14-16.

Régi magyar és osztrák
BÉLYEGEKET és GYÜJTEMÉNYEKET
lehetőleg eredeti boritékon
MAGAS ÁRON VESZ:
Neuberger S. bélyegkereskedő, Budapest IV. Károly-körut 6. szám.

VARGA SÁNDOR
fűszer és csemege kereskedő
Budapest, VII., Baross-tér 20. (A szobor előtt.)
Ajánlja mindig kitünően felszerelt üzletét, mint szolid bevásárlási forrást. Elsőrendü csemegék, sajtok és gyümölcsök

BETEGÁPOLÁS. Az összes gyógykezelési eszközök, u. m. sérvkötők, haskötők, gummi görcsér-harisnyák, egyenestartók, testegyenesztői gepek. mülábak, mükarok, kötszerek, teljes gyermekágyas felszerelések, masszáló- és villamosgépek a legmegbizhatóbb minőségben csakis
Fischer Péter és Társa részv.-társ. czégnél
most IV. ker., Kálvin-tér 3. szám
szerezhetők be. — Most megjelent legujabb képes árjegyzéket kivánatra bérmentve titoktartás mellett azonnal küldjük.
Telefon József 19—24. Alapittatott 18 0

Stern József r.-t. alapitva 1860.
Budapest, Kálvin-tér 1.
Divatkelmék, mosóáruk, selymek, sifonok, vásznak, férfi- és női-fehérnemüek, kötöttáruk és kész nőiruhák legelőnyösebb bevásárló forrása.

Neuwald Illés utódai könyvnyomda Bpest, VIII., Üllői-ut 48. Kiadótulajdonos: Balázsovich Zoltánné.

XXVI. évfolyam. Rákosszentmihály, 1926. vasárnap, október 10. 41. szám.

RÁKOS VIDÉKE

TÁRSADALMI, KÖZIGAZGATÁSI ÉS KÖZGAZDASÁGI HETILAP.
RÁKOSSZENTMIHÁLY NAGYKÖZSÉG ÉS SZÁMOS EGYESÜLET HIVATALOS LAPJA.

Szerkesztőség és kiadóhivatal: Rákosszentmihály, Szentkorona-utca 37.

Megjelenik minden vasárnap.

Felelős szerkesztő: BALÁZSOVICH ZOLTÁN.

Előfizetési ár: Egész évre 120000. K
Fél évre: . . 60000. „
Negyed évre: 30000. „
Egyes szám ára 3000 korona
Hirdetéseket felvesz a kiadóhivatal.

A mi dicsőségünk.

A „*Rákos Vidéke*“ kedves meglepetéssel szolgál olvasóinak. Itt közöljük, ime, a rákosszentmihályi tüzoltótestület diadalmas csapatának képét. Azét a csapatét, mely a soproni országos tüzoltóversenyen az első díjat megszererezte. Bőségesen megérdemlik a megörökitést, a „*Rákos Vidéke*“ olvasói pedig bizonyára örömmel fogadják és szivesen megőrzik ezt a kedves emléket, mely községünknek egyik legszebb dicsőségét örökiti meg. Most szombaton a Mansz estéllyel ünnepelte és jutalmazta a derék egyesületet, ez is alkalmat ad rá, hogy figyelmünk a győztes csapatra ráirányuljon. A kép felső sorában, balról-jobbra Csattogányi Endre, Kertesy Aladár, Herein Imre parancsnok, Gávay Béla és Orbán Antal, — az alsó sorban pedig Kertesy Ignác, Vadászy László, Klier Antal, Krenedits Gyula, Szanyi Ernő és Csattogányi István láthatók.

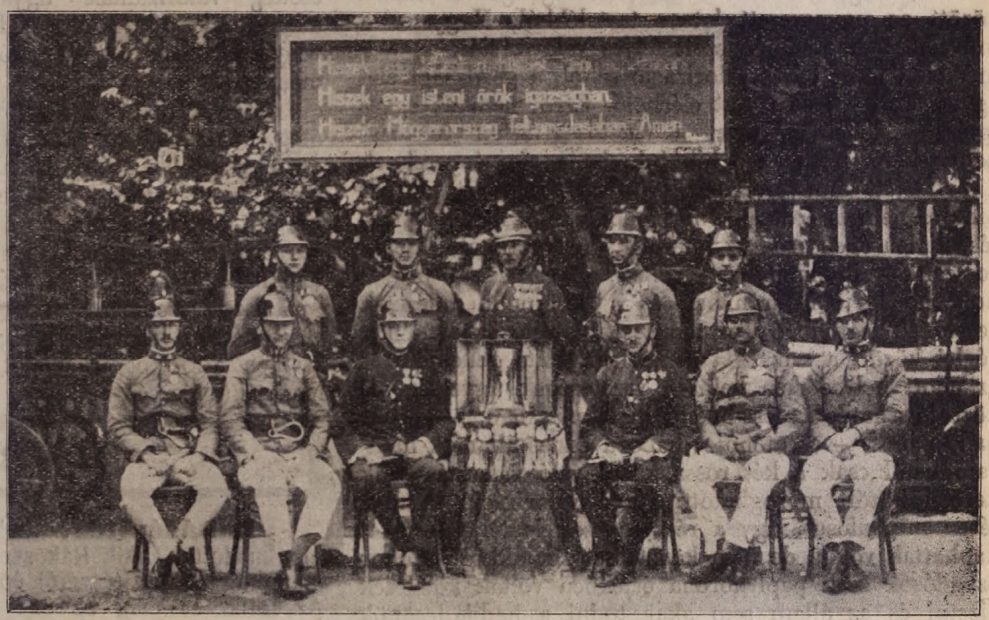

Október 6.

Irta: Zagyva József.

A világháboruban elesett hős katonák emlékével van telve szivünk és lelkünk. Városok és községek vetekedve emelnek diszes emléket a hős katonáknak, hogy leróják hálájukat hősi tetteikért és tanitó iskolái legyenek az ifjuság részére a haza iránti hüségnek és szeretetnek.

Mohács gyászos ünnepének 400 éves fordulóját ünnepelte a törvényhozás, ünnepelik az iskolák. Mindazonáltal október 6-dika az aradi 13 vértanu emlékének van szentelve. A szabadságharc vezéreinek, a 13 honvédtábornoknak, kik a magyar nemzet függetlenségének és szabadságának vértanui.

A diszes szobrot, melyet a honszeretet emelt, lerombolhatta a vandalizmus, de emléküket a magyar nemzet szivéből nem törölheti ki semmi hatalom, sirjokat el nem takarhatja a hulló falevél, mert azt a repkény örökzöldje boritja.

Lezajlott a szabadságharc, a magyar honvédsereg dicsőségesen irta be nevét a történelem könyvébe, csak a tulerő előtt tették le a fegyvert. Békére intett minden. A hatalom megmutatta erejét, de nem pihent a bosszu. 36 vésztörvényszék itélkezett, kire börtön, kire halál várt. A 13 hős tábornok sem kerülhette sorsát, Azokra, akik bátran néztek szembe a halállal, bitófa, vagy kegyetlen kegyelem, a golyó várt. Halálukban is meg akarta gyalázni a gyenge gyávaság. Nyugodtan készültek a halálra. »Mintha szenteket kisértünk volna«, — irja a minorita atya — oly nyugodtan mentek a halálra. Sirt a vezénylő tiszt, könnyeztek a bakók. A vérbosszu áldozatai lettek azok, akik hazájuknak tett szent esküjöket életükben, halálukban hiven megtartották.

Hosszas elnyomatás következett a nemzetre. Hosszu türés és szenvedés után Deák bölcsessége meghozta a békét nemzet és király között, melynek nyomán felvirult az ország, előre haladott tudományban, iparban és gazdaságban.

A világháboru ismét reánk hozta a veszedelmet, melyben tündöklött a magyar honvédség dicsősége, de a tulerő győzött. Győzőre és legyőzöttre egyaránt bekövetkezett a háboru által okozott visszaesés.

Épitenünk kell ujból s már nem a nemzet szabadságáért, függetlenségért küzd az ország, hanem területi épségért.

Lapunk mai száma 8 oldal.

Törhetlen reménységgel kell munkálkodnunk a haza jólétéért s bár talán még tovább tart a megpróbáltatás, de erős hittel és kitartással visszaszerezzük azt a hazát teljes egészében és épségében, melyet a Gondviselés adott e nemzetnek, s amelyért 1000 éven át annyi honfivér hullott.

Hiszünk az örök igazságban, hiszünk Magyarország feltámadásában!

A korona névértékü részvények kicserélése és a részvényösszevonás.

A pénzügyminiszter 7000/925. szám alatt kiadott rendelete intézkedik a pengőre való áttérésről a részvények tekintetében is. Ez a rendelet kimondja, hogy egy drb pengő névértékü részvény legkisebb névértéke minimum 10 pengő lehet, tehát a részvénytársaságok ehhez a legalsó határhoz voltak kötve és ehhez kellett szabniok a korona értékü részvényeik összevonását, kiegészitve azt a rendelet megengedte keretek között az ugynevezett latens tartalékból. Hogy ez a müvelet nem eredményezett teljes valorizációt, az természetes, mert teljes valorizáció sehol, a gazdasági élet egyik területén sem volt elérhető. Erről nem az egyes intézetek tehetnek, ezért a vezetőség sehol felelőssé nem tehető. Nem az ő hibájuk, ha a részvényeseknek a befizetett aranyértéknek csak egy töredéke maradt meg és nem is érdemük, ha jobban sikerült az átmentés, hiszen épen azok az intézetek, melyek annak idején rosszak — immobilak — voltak, mentették át vagyonukat a legjobb arányban és a jó, mobil intézetek vesztettek legtöbbet. Természetesen a valóságban a két véglet között a szinskála összes árnyalata fellelhető és az adott helyzeteken belül a vezetőségek ügyessége is közrejátszhatik az eredmény kialakulásában, — azonban, sajnos — ez utóbbi a háboruvesztes államok határain belül csak a két rossz közül való választás szük keretei között mozoghatott. Ha a valorizáció minden téren megvalósul, ugy a részvényesek is teljes értéket kaphattak volna, de nem követelhető ez akkor, amikor az adósok csak papirkorona értékben voltak kötelesek fizetni és az állam sem akar tudni a hadikölcsönök valorizációjáról. Az a vezetőség, mely annak idején hadikölcsönökbe fektette intézetének vagyonát, vagy annak egy részét, két szempontból is dicséretesen cselekedett: 1. hazafias kötelességének tett eleget; az államot választotta adósául, melynek bonitásában senki sem kételkedhetett. Ha utólag bebizonyult az, hogy az állam a legrosszabb adós és hatalmi szóval tudja elintézni adósságait, az igazán nem róható fel senkinek. De el kell ismerni, hogy az állam sem tehetett egyebet, hiszen mindez a győző hatalmakon mullott és a legyőzötteknek ugy kellett táncolniok, ahogy a győzők fütyültek.

Ám térjünk vissza szükebb tárgyunkhoz és tételezzük fel, hogy háboruvesztes hazánkban minden intézet vezetősége megtette azt, amit a fennforgó viszonyok között megtehetett — és vizsgáljuk meg, hogy a részvényesre mi a legelőnyösebb?

Előre bocsátjuk, hogy a legrosszabb esetet is véve alapul, a részvényes legjobban akkor jár, ha nem hagyja elveszni már eddig befizetett tőkéit és nem sajnálja azt a néhány koronát, amit a kiegészités miatt még rá kell fizetnie, mert az az intézet, amely eljutott ehhez az állomáshoz, magában véve elég garancia arra, hogy kamatostól vissza fogja tériteni mindazt az értéket, ami pillanatnyilag elveszettnek látszik.

De vegyünk egy konkrét példát s ha már példát veszünk, a hozzánk legközelebb állót vegyük, — a mi takarékunkat.

A mi takarékunk 1922. év óta ötször emelt alaptőkét, mégpedig ugy, hogy aki lépést akart tartani, az egy eredeti részvény után 17.080 koronát volt kénytelen befizetni és ezzel szemben 4 drb 500 kor. névértékü részvény tulajdonosa lett, vagyis más szóval 17.080, mondjuk, kereken 17.100 K-ért kapott 2000 kor. névértékü részvényt. 17.100 kor., tekintetbe véve a tőkeemelések időpontjait, valorizáltan 1,640.000 koronának felel meg ma, mi a szükséges kiegészitéssel 1,700.000 koronát tesz ki. Ezzel szemben a részvényes kap 10 pengő névértéket, ami azonban körülbelül 13 pengő valódi belértéket képvisel, vagyis 162.500 K-t. Tehát a mi takarékunk 10%-os valorizációt nyujt, anélkül, hogy a tulajdonában levő 250.000 kor. névértékü hadikölcsönkötvényt valorizálták volna. Ha ezt esetleg valorizálnák ugyancsak 10%-nyira, akkor takarékunk 362,000.000 K-hoz jut, ami saját részvényeinek még 5%-al való valorizációját fogja eredményezni.

Ez adatokat csak hozzávetőlegesen állapitottuk meg, nem látva közvetlen közelről az intézet belsejébe, de megfigyelve annak jelenlegi forgalmát és tevékenységét, biztos meggyőződéssel állithatjuk, hogy a minimumot vettük számitásba s intézetünk előbb-utóbb teljes értéket fog nyujthatni a hozzá bizalommal viseltetőknek.

Ezzel szemben azok, akik feleuton megálltak, elvesztették azt is, amit eddig befektettek és ma legjobb esetben 3000 papirkoronát érhetnek el egy 500 kor. névértékü részvényért. —ó.

HIREK.

Lakásépitési Azok a lakbéres tisztviselők és alkalmazottak, akik Rákosszentmihályon bérelt lakásban laknak, az állam részéről épitő kölcsönben részesülnek. Az épitkezés még az ősz folyamán megkezdődik. Fő feltétel, hogy az illetőknek tehermentes házhelyük legyen, vagy azt soronkivül beszerezzék. Az állami kölcsönt az előljáróság utján bonyolitják le. Az előljáróság felhivja az érdeklődőket, hogy f. hó 9-én, szombaton d. u. 6 órakor a községháza közgyülési termében megtartandó értekezleten jelenjenek meg.

Rákosfalviak a polgármesternél. A rákosfalvai Keresztény polgári Kör és a rákosfalvai Keresztény Községi párt küldöttségileg üdvözölte Sipőcz Jenő dr. polgármestert megválasztása alkalmából. Az üdvözlő beszédet a Keresztény polgári kör nevében Franciscsy Béla kerületi választmányi tag, a Keresztény Községi párt nevében pedig dr. Világhy Károly kerületi orvos mondotta. A küldöttségben még Milinkovics János, Niederkirchner Antal és Unrein Károly vettek részt. Az üdvözléseket a polgármester meghatottan köszönte meg és biztositotta Rákosfalvát további jóindulatáról.

Iskolaszéki ülés. A rákosszentmihályi községi polgári leányiskola iskolaszéke ülést tartott, amelyen Krenedits Sándor elnöklete alatt megállapitották az iskola költségvetését. A bevétel 10.200 pengő, mig a kiadás ezzel szemben 13892 pengőre rug. A 3692 pengőnyi sulyos hiány pótlásáról részben ugy gondoskodnak, hogy az állam részéről a tanulókra kirótt nyugdijjárulékot beszedetik a növendékektől, a még mindig fenmaradó részt pedig a község fedezi költségvetésében. Tiszayné Kökény Margit igazgató bejelentette, hogy az iskolának 145 növendéke van. Osztályonként: I. 36, II. 45,

III. 31, IV. 33. A benyujtott kérvények alapján 6 tanulónak szavaztak meg tandijmentességet, ötnek pedig féltandijmentességet. A fiupolgári iskola protestáns és izr. növendékei számára helyiséget kértek hitoktatás céljára. A kérelmet az iskolaszék nem teljesithette, mert erkölcsi szempontból károsnak találja, hogy a leányiskolát fiuk látogassák. A mult évi költségvetési maradványt — 2.047.000 koronát — tornaszerekre forditják. Még több belső ügy szerepelt a tartalmas ülés napirendjén.

A Mária Kongregáció uj igazgatója. Danszky Mária, a helybeli Mária Kongregációnak eddigi vezetője, aki e tisztségét nemes önzetlenséggel és erős akarattal látta el és igen nagy érdemeket szerzett, helyét átadta Paternos Istvánnénak, akiről köztudomásu, hogy a kongregáció ügyeiben eddig is a legbuzgóbban tevékenykedett s egyházi ügyekben a papságnak legbuzgóbb segitője volt. Paternosné e vállalkozásával immár a második vallásos társulat élére került, amennyiben a Jézus Szive társulat is benne tiszteli érdemes vezetőjét.

Mansz estély. A rákosszentmihályi Mansz mult szombaton szép, érdekes estélyt rendezett tüzoltó testületünk tiszteletére, soproni győzelmünk alkalmából. Minden nagyon szép és jó volt, csak közönség lehetett volna jóval több. De hát, a másnapi bucsu rossz terminussá tette ezt a szombatot. Akik ott voltak: igen szép, válogatott, megértő, lelkes közönség, jól járt és jól érezte magát és lelkében épült Haller István hazafias és vallásos irányu, szellemes és tartalmas beszédén. Ő volt az estély kiváló vendége. Lebilincselően érdekes beszédében azt bizonyitotta, hogy annak sincs igaza, aki kétségbeesik, annak se, aki elbizza magát. A jobb jövőt csak a valláserkölcsös, nemzeti szellem és a törhetetlen munka biztosithatja. Igen nagy hatást tett s viharosan ünnepelték. A kitünő vendéget a tüzoltó tisztikar élén Krenedits Sándor főjegyző és Kecskeméthy Vince biró fogadták, a közönség előtt pedig rövidke megnyitó beszédében Balázsovich Zoltán üdvözölte. Haller István beszéde után igen csinos és élvezetes müsor szórakoztatta a közönséget. Schöntag Lujza müdalokban mutatta be müvészetét, özv. Balla Ignácné kiváló zongorakiséretével. A müvésznőnek különösen a zengő, sima mélyhangjai kapták meg a közönséget. Magas szinvonalu zenei élvezetet nyujtott Kenessey Béla, Csattogányi István és Ligeti Lajos csellómüvész kitünő hármasa. Beethoven egyik vonós triójából adtak elő részleteket. A közönség áhitattal hallgatta és nagyon szerette volna még hallani a müvészeket. Szlavkovszky Sándor szépen és melegen szavalta Horkay Béla két megkapó, izzóan hazafias költeményét. A tapsok még el sem ültek, midőn elemi erővel ujra felviharzottak, mert kedves cselédlánynak öltözötten megjelent a szinpadon dr. Ungár Gyuláné Papp Katinka és két mulatságos cselédnóta müvészien pajkos, nagyszerü előadásával jókedvre deritette és magával ragadta a közönséget. Szivesen hallgatták volna akár reggelig. Herein Imréné kisérte a szokott ügyesen. Méltó koronája volt az értékes műsornak Berenkeyné Paulinyi Jolán művészi szavalata. A szivekbe markolt meleg, majd lelkes erővel feltörő szava. Szegedy László „Keresztfa lett hazánk" cimü szép költeményét adta elő igaz élvezetet szerezve. A közönség ráadást követelt nem lankadó tapsaival. Krenedits Sándor igen lelkes és meleghangu záróbeszédét nagy tetszéssel fogadták és vele együtt lelkesen ünnepelték a győztes tüzoltó csapatot, melyek tagjait a község szép ezüst éremmel ajándékozta meg. A tüzoltóság nevében Krenedits Gyula alparancsnok mondott tüzes, hazafias beszédben köszönetet és ő is átadta bajtársainak a maga ajándékát, a csinos emlékjelvényt. A lelkes közönség a Hymnusz eléneklésével fejezte be a szép ünnepélyt, mely után vidám táncmulatság fejezte be az estét, a mely veszteséget jelent mindenki számára, aki nem volt részese.

A ref. énekkar rádióhangverseny elhalasztása Dr. Ravasz László püspök szerdai emlékbeszéde miatt, a ref. énekkar rádióhangversenyét október 15-ére (d. u. 5 órára) halasztották.

Egy kis elirás. Egyik mult heti hirünkbe tévedés csuszott be. A rákoészentmihályi Stefánia köszönetét akartuk tolmácsolni a sashalmi Mansznak 700 ezer koronás adományáért, amelyet kitünő elnöke, dr. Réthey Ferencné inditványára szavazott meg, amiért a Stefánia gondozta a sashalmi gyermekeket is. Igy a helyes, nem ahogyan félreértésből megirtuk.

Budapesti Központi Általános Tejcsarnok r.-t.
Rákosszentmihály 86. sz. fiókja József-utca 31.
Teljes tej, pasztörizált tej, habtejszin, tejföl, gyermek tej, joghurt, I-a teavaj, gyógytejek házhoz szállitva. Kereskedőknek viszont eladásra nagyban szállitunk.

Mende Pál BUDAPEST IV., VÁCZ-U. 11. férfi- és női divatáru különlegességek.

A Cinkota Hév. Budapest Kerepesi-uti állomáson levő **Cukorka árusitás** tisztelettel ajánlja tisztán kezelt cukorka- és csokoládé különlegességeit. Rendkivül olcsó árak. Szives támogatást kér
Rosner Hugó.

Belvárosi kávéház Budapest, Apponyi tér (volt Kigyó) Elsőrangu italok. Egész nap kitünő meleg konyha. Külön termek. Figyelmes kiszolgálás.
Rónai Miklós és Tsa

Telefon 79—33. **Női kalap-különlegességek** Telefon 7 -58
Virányi J. női kalap gyára. Kalapformázás festés és diszités elfogadtatik.
Budapest, IV., Ferenciek-tere 3. szám.

BENCZE czipőszalon Budapest, IV., Bécsi-utcza 5. szám. Félemelet

Kemény Kallós
selyem-, szövet- és női-divat áruháza
Budapest, IV. Kossuth Lajos-utca 2 szám.

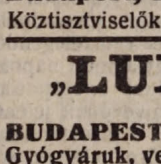

Földváry Imre
férfidivat fehérnemü és kalapraktárai ugyanott
Feisthammel és Földváry
angol férfiszabósága
Budapest, Kossuth Lajos-u. 18. és Rákóczi-ut 7.
Köztisztviselők a napiárból 10% kedvezményben részesülnek

„LUX" DROGÉRIA
KAMARAI SZÁLLITÓ
BUDAPEST, VIII. MUZEUM-KÖRUT 5. SZÁM.
Gyógyáruk, vegyszerek, kozmetikai cikkek legelőnyösebb bevásárlási forrása,

Legfinomabb Stearin- és viaszgyertyák, tömjén, mécsesek kaphatók házi és templomi használatra
Ecclesia egyházművészeti és áruforgalmi r.-t.
cégnél,
Budapest, IV., Váci-utca 59 sz.

A főváros legelegánsabb és legdusabb
automobilraktára
LAURIN és KLEMENT részvénytársaság vezérképviselete
Budapest, VI., Andrássy-ut 10

Télikabátok szörmével végig bélelve **750000**-től
Tiszta gyapju szövet ruhák remek szinekben **390000**-től
Crepdechin ruhák, aljak, bluzok, pongyolák
nagy választékban **Scheiber Sándor cégnél**
BUDAPEST, IV. EGYETEM-UTCA 7. SZÁM.

Ősi erények. Október 17-én a Nagykaszinóban tartják a fiukongreganisták nagy érdeklődéssel várt előadásukat, melynek betanitását a fáradhatatlan Szlavkovszky Sándor végzi, ki ismét kiváló munka eredményét fogja bemutatni. Az estély szinlapja a következő: „Ősi erények" történelmi szinjáték 3 felv. Hunyadi János korából. Irta: Erdősi Károly az orsz. kp. kath. legényegylet elnöke. Szereplők: Hunyadi János - Herkner László, György vitéze - Hora Dezső, Vlád Dvakul havasalföldi oláh vajda—Szénás László, Kelemen mester—Ő. Szabó István, Erzsike és Piroska lányai - Tichy Etuska és György Kató, Vörös Mihály kalandor—Szlavkovszky Sándor, Gábor háziszolga—Kereki Gyula, Oláh kém—Árvay Endre. I. felv.: Hitért, hazáért. Történik 1443. karácsonyán, Orsován. II. felv.: A nemzet gyásza. Történik ugyanott. 1444. dec. elején. III. felv.: Hunyadi karácsonya. Történik 1444. karácsony elején.

Bucsu. A Szent Mihály napi bucsu világi része ez évben nagyon hasonlitott a békebeli bucsuk hangulatához. Rengeteg nép zsivajgott-zajgott a Ferenc József téren, melyet valósággal elleptek az árusok és mutatványos bódék. Roppant fakanalazás folyt s az idén már emlékmondatok, keresztnevek ékesitették a kanalakat. Kisebb véleményeltérések is akadtak a gorombább kanalazók miatt, de egy-két csetepatán kivül nagyobb baj nem történt. Nagyon sok bucsufia kelt el, játékok, mézeskalácsok, névvel jelzett poharak, edények. A gyerekek sivalkodtak, a hinta késő estig meg nem állott, a lövőpajtában puskák durrogtak, sőt néha ágyuszó is dördült Valami furfangos játékkal sok pénzt harácsolt egy élelmes kókler, aki mesteri módon tudta beugratni a közönséget. Késő estig hullámzott a tömeg, mig rá nem borult az éjszaka a piaci vásárra és el nem csendesedett a vendégszereplő vurstli. A hétfőn felragyogó nap fáradt, gyürött arcokat talált és ha Röntgen szemeivel behatolt a zsebekbe az ott kongó ürességtől ijedten kellett visszariadnia.

Szinielőadas Rákosfalván. A rákosfalvai 13-as Asztaltársaság mükedvelő gárdája okt. 2-án és 3-án este a helyi inség-akció javára Cselényi Józsefnek, a Nemzeti Szinház kiváló művészének rendezésében jótékonycélu szinielőadást tartott. Bővebbet jövő számunkban.

Pénztelenség. Hihetetlenül nagy a pénztelenség a közönség körében. Ugy látszik, gazdasági kibontakozásunk folyamatához tartozik ez a jelenség is. A várva-várt épitkezés igen lassan indul meg. A sok közmunka, amellyel az idei évadra kecsegtettek, csaknem teljes egészében jövőre maradt. A várvavárt nagy kölcsönök késedelmesen, lassan érkeznek. A pénzforgalom megindulása igy egyre késik és mert se munkaalkalom, se mellékjövedelem, se üzleti kereset (mint volt egyideig a börze, értékpapir, valuta, stb.) nincsen, az emberek teljesen pénztelenekké váltak, rendes jövedelmük pedig az elsőrendü szükségletek fedezésére sem elegendő. Sivár helyzetünknek valóságos tükörképe, hogy a mult napokban, amikor hat gyönyörü szentmihályi telket bocsájtottak önkéntes árverésre, nem akadt a községházán vevőnek jelentkező és az árverést nem lehetett megtartani. A szentmihályi telkek még magánforgalomban is mindig vevőre találtak, sőt régebben uj parcellázásokkal kellett kielégiteni a keresletet, nem hogy árverés alkalmát ki ne használta volna a spekuláció, vagy a tőke gyümölcsöző megóvását kereső törekvés. Most pedig megtörtént, hogy olyan árverésen, amelyet a maga szántából rendez az ingatlantulajdonos, ahol tehát az előnyös vétel lehetősége hatványozottan kinálkozik, nem jelentkezett vevő, mert nincs mozditható pénz a közönség körében. Sok furcsa és szomoru dolgot végig éltünk tizenkét esztendő óta. Vajjon sok van még hátra a megpróbáltatásokból?

A régi Apolló-kabaré. Örömmel fogadja a hirt a vidám muzsa minden barátja hogy a régi, kedves Apolló-kabaré felébredt hosszu álmából. Kőváry Gyula, Herczeg Jenő és Komjáthy Károly zeneszerző vezetése alatt a Liszt Ferenc-téri Uhu-kabaré fényes helyiségét bérelte ki a régi, jeles társulat, amelynek Ujváry Lajos, Galetta, Z. Molnár László, Czobor, Martinek, Sólyom Janka, Kondor Ibolya, Haraszthy Mici, Vidor Feri, Faragó Sári, Posner Magda és a többi társuk lesznek kipróbált oszlopai. A régi Apolló azt a művészi gárdát jelenti és azt a családias jellegü, válogatott, mindig művészi és mulattató, de sohasem bántó és durva müsort, a mely törhetetlen hivek táborát biztositotta a régi Rákóczi-uti helyiségben is. A mi közönségünk abban a tözsgárdában nagy számmal szerepelt s igy hihető, hogy felkarolja kedvelt művészeinek uj vállalkozását is. Az előedás negyedtizenkét órakor végződik, tehát az éjféli vonatot kényelmesen elérhetik rákosvidéki látogatók.

Fleiszig Sándor szobafestő és mázoló
Elvállal ugy Budapesten, mint környékén szobafestő és mázoló munkát legjutányosabb áron. Alapitva 1900.
Rákosszentmihály Remény-utca 20. szám.


Hajvágógépet csakis legjobb szaküzletemben vehet jól, minden nálam vásárolt tárgyért teljes szavatosságot vállalok. Hajvágó 0-ás vagy 3-as 70000 K. Bubi fejhez 1/10 m/m 120000 K. Legjobb „Frickó" beretva 27—28-as 50000 K. 119-es Dreszmann beretva 100000 K. Bármilyen angol beretva 120000 K. Felsorolt tárgyak köszörülését a legrövidebb időn belül készitem el. **Dreszmann Károly**
ezüstkoszorus késes mester, Budapest, Erzsébet-körut 22.

A volt **Bizalom** kávéházat Rákosszentmihályon, Bizalom-u. 17. **Vendéglőnek** alakitottam át. — Minden időben kitünő magyar **konyha.** Sajátkezelésü **fajborok. Tekeasztal.** Szakszerü vezetés. Állandóan friss csapolásu **főv. sör.** – **Aradiak** találkozó helye. Szombat, vasárnap és ünnepnap 2 óráig nyitva. Szives partfogást kér **Ziegelbauer József** vendéglős.

Női, férfi és gyermek cipők, harisnyák, textil, kötött szövött áruk, női és férfi gyermekruházat és piperecikkek eladása. **Részletfizetésre is készpénzárban Tüzifa, szén és bor** a legolcsóbb napi áron kaphatók. **KERESKEDELMI R.-T.** (ezelőtt Takarekpenztár rt. Áruosztálya) Rákosszentmihály, Bizalom-utca 1. szám.

Figyelem! Füszer, csemege és felvágottak. Nagy választék friss gyümölcsben, déligyümölcsök, halak és sajtokban. Törley pezsgők. „Hobe", Zwack és Braun likőrök. — **Borárak:** 1 liter uj fehér 9000, Gyöngyös Visontai O 12000, nemes kadar 12000, fehér asz ali 13000, Móri ezerjó 14000, furmint 16000, Egri bikavér 16000, Toka hegyaljai „Ó" fehér Tállyai 18.000, Tokaji asszu és pecsenye borok az Országos Minta pince és Váci Püspöki borok a legolcsóbb napiárban eredeti Markneukircheni hegedü hurok és alkatrészek.
Dohánytőzsde.
KERNER EMIL kereskedőnél, Rákosszentmihály, Rákosi-ut 68. **Telefon 15. szám.**

Ha meg vagy elégedve szólj másnak is.
Ha nem vagy megelégedve — szólj nekem.
Kirschner József sütőmester
SASHALOM: THÖKÖLY-UT 21.
Elárusitó hely: Rákosszentmihály: Ferenc József-tér
Ajánlja mindenkor friss és elsőrendü áruit. — Pompás házikenyér, péksütemények.

Valódi angol szövetből készitünk méret után
1,500.000 K-tól **2,400.000** K-ig
sacco-öltönyt vagy átmeneti kabátot kedvező részletfizetés mellett
Wolf ruhaáruház
Budapest, Gerlóczy-utca 1. szám.
Városház-utca sarok. (Ezelőtt Kossuth Lajos-utcában)
Telefon: Teréz 124-59. Alapitva 1875.

MAGYAR CONFEKTIO MŰVEK R. T. ::::
Ezelőtt: **UNGÁR LIPOT BUDAPEST, IV., KOSSUTH LAJOS-UTCZA 2.**

Levente hirek. Leitner Istvánt a Beszkár levente egyesületnek kiadták. Pandur Imrét nov. 1-ig, Osgyányi Lászlót, Molnár Gyulát és Kamenlender Gyulát bizonytalan időre felmentették levente kötelezettségük alól, Frank András a sashalmi, Baka István a cinkotai levente egyesületbe lépett, Matheidesz Tibor, és Szántó Géza a T. O. M. T. E. Lehel gárdájának tagjai, Levente kötelezettségük ez alapon szünetel.

Vége a tökszenzációnak. A sárgarépa és tök apostola, a hirhetté vált Bicsérdy Béla már régebben elköltözött Rákosszentmihályról, hol egyáltalán nem talált méltánylásra. Végleges eltávozásának bizonyságául most az „Eszme villa" is gazdát cserélt. Tulajdonosa, Gerber Jolán butorostól eladta 220 millió koronaért egy diósgyőri mérnöknek.

Balesetek. Szombat reggel a Gödöllőről Budapestre haladó villamosból Kerepes és Látóhegy között kiesett Berkó Ferenc 29 éves Hév. kalauz, sulyosan sebesült állapotban a Szent Rókus kórházba szállitották. Ugyanoda került Jugyin Ignác 40 éves mintakészitő asztalos, ki Rákosfalván, a Zalán utcában elesett és jobb lábát eltörte, valamint Nemes Károlyné 23 éves kistarcsai lakos, aki a Keleti pályaudvar érkező oldalánál összeesett.

Gyári tüz. Könnyen veszedelmessé válható tüz ütött ki a napokban a Meister testvérek fatelepén. Szerencsére csendes idő volt s a gépházban kitört veszedelmet a gyári tüzőrség maga eloltotta, mire a tüzoltóság nagy készenléttel kivonult. A kár jelentéktelen.

SASHALMI HIREK.

Rovatvezető: **Zagyva József.**

Mansz. A sashalmi Mansz október hó 7-én dr. Réthey Ferencné elnöklete alatt rendes havi választmányi ülését tartotta.

Faluszövetség. Mint jeleztük, Sashalmon megalakult a Faluszövetség. A gyülés lefolyásáról az alábbiakban számolunk be: Az alakuláson a központ részéről megjelent dr. Mátéffy Géza főtitkár, a népjóléti minisztérium képviseletében Papp Rezső miniszteri tanácsos. Az illusztris vendégeket Krisik Pál, az OKH elnöke és Bauer Károly h. főjegyző fogadták. Dr. Szekeres László igazgató részletesen kifejtette a szövetség célját. Napközi otthon létesitése, kulturház felállitása, melynek költségeit a népjóléti minisztérium fedezi, népkonyha felállitása, népkönyvtár, kislakásépitő akció. A szép számban megjelent résztvevők általános óhajára megtartották a tisztujitást. Elnök lett Dr. Réthey Ferenc ny. főispán, alelnökök: Dr. Réthey Ferencné, Joó István, Krisik Pál, Bauer Károly, Járóka Antal, Cocron Jakab, Széles József, Nagy Ferenc, titkár: Németh Géza, jegyző: Kovács Tibold, pénztárnok: Győrváry Ferenc, ellenőr: Garfunkel József és Kollár István, számvizsgáló: Philipp Ferenc, Knapp József és tiztagu választmány. A Faluszövetség első választmányi ülését október hó 7-én d. u. 1/2 7 órakor tartja a központi iskolában dr. Réthey Ferenc elnöklete alatt. A nemescélu intézmény munkája elé nagy reményeket füz Sashalom polgársága.

Katholikus Népszövetség. Az aug. 28-án megalakult Katholikus Népszövetség október hó 3-án d. u. 4 órakor közgyülést tartott. A gyülés folyamán erős ellentétek fejlődtek ki. Agotha László elnök, mivel időközben a róm. kath. egyháztanács elnökévé választották meg, lemondott elnöki tisztéről, Krisik Pál alelnök az elnök lemondása miatt a gyülés berekesztését javasolta, azonban a jelenlevők nagy tömege a gyülés lefolytatása mellett foglalt állást s igy az általános óhajnak engedve Dr. Réthey Ferencné társelnöknő foglalta el az elnöki széket. Szeretetteljes szavakkal üdvözölte a megjelenteket kijelentvén, hogy a gyülés összehivását a központnak jelentették. Részletesen ismertette a Szövetség célját, munkáját és hivatását. Hangoztatta, hogy kellő komolysággal, szeretettel, megértéssel, ügybuzgósággal, sokat érhetünk el az egyház lelki, erkölcsi és anyagi előhaladását illetőleg. A gyülés lefolyása komoly és méltóságteljes volt. Az elnöknő személye iránt megnyilvánuló tisztelet és ragaszkodás bizonyitéka annak, hogy a Szövetség vezetése a közeljövőben megtörténő tisztujitásig is legjobb kezekben van

Kiadó háromszobás lakás, **egyenként** is, butorozva vagy butor nélkül. Különösen alkalmas **nőtlen urak** számára. Azonnal elfoglalható. Rákosszentmihály, Rákóczi-utca 2. szám.

Mészáros József. MOS, FEST TISZTIT **Rákosi-ut 47. sz.**

Jelzalogkölcsönöket 1 évi időtartamra lakóházakra ad becsértek 25 százaléka erejéig, előnyös feltételek mellett közvetit a Rákosszentmihályi takarékpénztár r. t. Kellékek: telekkönyvi kivonat, tüzbiztositási kötvény és folyó évi dijnyugta.

Bokaszoritó KELETIJ. orvosi műszer és testegyenesitő gépek gyára **harisnya**
Budapest, IV. Petőfi Sándor-utca 17.

Női felöltők, estélyi és utcai ruhák meglepő olcsó árakon
REICH HENRIK czégnél
Budapest, IV., Egyetem-u 9.

Tanulók figyelmébe! Polgári iskolai és gimn. tanulótanitását, korrepetálását, vizsgákra való előkészitését vállalom. Biztos siker! Eredményes halladás! Tanárjelölt, Szentkorona-utca 39.

Pénzt folyósit tedezet mellett, átvesz magas heti kamatozással a békebeli **Mezey Bank és Pénzváltó Üzlet hitelosztálya Budapest IV., Magyar-utca 3.** (Kossuth Lajos-utca sarok.)

Vas és rezbutor, kerti butorok, szalag-sodronyágybetétek legjobbak és féregmentesek. Laposra hajtható szőnyeg- és sodronyos vaságyakat olcsón szállit **Prohászka-gyár**
VI., Gróf Zichy Jenő-utca 46. szám Fiók Üllői-ut 9. sz.

RAFALOVSZKY AGOSTON Piacter, Elsőrangu cigányzene. Megrendelésre meleg ételek.

Tégla, tetőcserép, mész, cement valamint mindennemü épitő- és tüzelőanyag a legelőnyösebb feltételek mellett Hofmann és Flax cégnél Mária-u. 33. vásárolhatók.

Gyorsirást, gépirást, nyelveket sikerrel tanit: Kovács Tódor okl. gyors. tan. **Rákosszentmihály Farkas Ignác-u. 5-a**
Igen mérsékelt dijak.

Ent Jenő vas- festék és füszer-üzlet, háztartási cikkek. Rákosi-ut és József-utca sarok.

Czigány Adel élővirág kereskedése, Budapest, VI. Teréz-körut 58-60. az UFA filmszinház mellett. – Dus készletek, a legolcsóbb árak. Alkalmi csokrok, koszoruk. Rákosvidékieknek külön kedvezmény.

Pintér Gyula mészáros és hentes. József-utca 41. szám és Piactér.

Tetőtől talpig ruház az ujból megnyilt
TULIPÁN gyermekotthon áruház
Raktáron vannak az összes **gyermekruházati cikkek** (csecsemőtől 18 éves korig) **igen jutányos árakban. Izlésben minőségben, megbizhatóságban DARVAS cég a régi!**
UJ HELYISÉGE:
IV. ker., Apponyi-tér 5. szám.
Belvárosi Takarékpénztár épület.

Heich Ignác uri- és hölgy-fodrász. Rákosi-ut 53. Ondolálás, buby és baby hajvágás.

Kijelenti, hogy leghőbb vágya és legfőbb törekvése, megalakitani a hivatása magaslatának megfelelő templomépitő bizottságot, melynek feladata, hogy legrövidebb idő alatt megfelelő hajlékban dicsérhessük az Urat.

Tomcsányiné Czukrász Róza. A magyar tanügynek egyik kimagasló vezéralakját, ki a fonomimikai módszert, mint mátyásföldi áll. el. isk. tanitónő dolgozta át és ültette a magyar iskolákba, ünnepli a magyar tanitóság egyeteme okt. hó 16-án. A Magyarországi Tanitóegyesületek Országos Szövetsége és a Pestvármegyei Ált. Tanitóegyesület e módszer elterjedésének 25 éves évfordulója alkalmából országos ünnepség keretében emléktáblát helyez a mátyásföldi áll. elemi iskola falába, mely hirdetni fogja a módszer bevezetőjének érdemeit. Ugyanakkor a Vármegyei ált. tanitóegyesület diszközgyülés keretében ünnepli 50 éves fennállását.

Képviselőtestületi közgyülés. Sashalom község képviselőtestülete okt. 5-én tartott képviselőtestületi gyülésén tárgyalás alá vették Bauer Károly h. főjegyző előterjesztését, a Szelényi-féle parcellákból egy nagyobb területnek a község részére való megvásárlását Joó István min. tan. inditványára 21 szavazattal 7 ellenében elvileg elhatározta a képviselőtestület, azonban véglegesen a legközelebbi képviselőtestületi gyülésen fognak dönteni.

A sashalmi ház és telektulajdonosok egyesületének hirei.

Emlékünnep. A Sashalmi Ház- és Telektulajdonosok Egyesülete folyó hó 6-án hivatalos helyiségeiben az aradi vértanuk emlékére hazafias ünnepélyt tartott, amelyen a tagokon kivül a polgárság egyéb rétegei is nagy számban vettek részt. A nap jelentőségét Horváth Dezső polgári iskolai igazgató nagy világtörténeti tudásra valló előadással méltatta és tőle megszokott szónoki képességével mindenkit magával ragadott. Az ünnepélyen megjelentek nagy számmal a magyar asszonyok, megjelent dr. Réthey Ferenc ny. főispán és magas szárnyalásu, erős hazafias érzéssel átitatott beszédben vetett visszapillantást a dicsőséges multra. Horváth igazgatónak szép előadásáért ezuton is hálás köszönetét fejezi ki az elnökség. Az impozáns ünnepély a Hymnus hangjaival ért véget.

Választmányi ülés A Sashalmi Ház- és Telektulajdonosok Egyesülete folyó hó 13-án tartja választmányi ülését. Egyhangulag hozott határozata alapján háromtagu bizottsága 15-én eljár a Hév. igazgatóságánál és a kereskedelemügyi miniszteriumban tartott ankéton megigért, méltányosan megállapitott, egységes jegyek kiadását megsürgeti.

Szüreti mulatság. Az állami lakótelep házi tüzőrsége szeptember hó 26-án tartott szüreti mulatsága 4,08000 K tiszta bevételt eredményezett, melynek 25 százalékát, azaz 1,022.000 K-át „Hősök szobra" alapjára forditottak.

RÁKOSSZENTMIHÁLY SPORTJA.

Rovatvezető: **Dr. Kubinyecz Lajos.**

RTK hirei.

Az RTK tornaszakosztálya f. hó 10-én délután 3 órakor disztornát rendez, melyen az általánosságban közkedvelt és közismert Budapesti Torna Club tornacsapatának férfi és női tagjai is közreműködnek. Ez a jeles csapat közszerétetnek örvend és igy közreműködése a biztos sikert eredményezi. E nap már az összeállitott programmjával és futball mérközéseivel is szorakozásul szolgál, miért is kivánatos, hogy községünk sportszerető lakossága az ünnepséget megjelenésével fényesebbé tegye és annak sikerét fokozza. A nagyarányu és mem kis jelentőségü sportünnepély rendezése elsősorban és főként Klier József érdeme és fáradhatatlan sporttevékenységének ujabb nevezetes eredménye. Programm: 1. Délután fél 2 órakor bajnoki futball mérközés. 2. Délután 3 órakor disztorna: 1. felvonulás és tisztelgés, 2. szabad gyakorlatok, 3. szer gyakorlatok. 4. dijkiosztás és elvonulás.

Atletika. Az RTK atletikai szakosztálya a helybeli sport és társadalmi egyesületekkel karöltve szándékozik nov. 1-én, Mindszentek napján d. u. 2 órakor kegyeleti stafétafutást rendezni Rákosszentmihály községén keresztül. E terv megvalósitásán dr. Warga Gyula, a Leventék vezéroktatója és Klier József szakosztályi elnök fáradozik. A versenyt 10-es csoportok részére irják ki és az indulókat különféle kategoriákban minősitik. Ezek: *a*) Sportegyesületek atleta csapatai, *b*) Tüzoltóság, *c*) Levente alakulatok, *d*) Diákság, *e*) sportegyesületek futball és tornász csapatainak alakulatai.

HIVATALOS KÖZLEMÉNYEK.

8950-926. sz. **Hirdetmény.**

A m. kir. népjóléti és munkaügyi miniszter ur 9040-1926. számu rendelete folytán alábbiakat ezennel közhirré tesszük:

A m. kir. minisztertanács Rákosszentmihály kőzségben a háztulajdonosok rendelkező jogát az indokolatlan felmondások nagy száma és a béremelések aránytalan volta miatt további rengelkezésig felfüggesztette és erre a községre az 5200-1926. számu rendelet hatályát kiterjesztette.

Ennek folytán:

a) az 1926. évi május 15-éig történt felmondások — ha elfogadtattak is — csak akkor érvényesek, ha az 5200-1926. M. E. számu rendelet 14. §-ában foglalt felmondási okok valamelyikének megfelelnek;

b) az 1926. május 1. napja után, de a szabad rendelkező jog gyakorlásának (felm.) felfüggesztése előtt történt és a bérlő által elfogadott béremelés csak annyiban hatályos, amennyiben a tulajdonos által követelt bér az illető lakás vagy egyéb helyiség alapbérének (5200-1926. M. E. sz, rend. 4. §.) 70 százalékát meg nem haladja. Az ezt meghaladó összeget a bérlő nem köteles megfizetni. Ha a bérlő a béremelést nem fogadja el, az 5200-1926. M. E. számu rendelettel megállapitott bért köteles fizetni.

c) azok a bérleti szerződések, amelyeket a tulajdonos (bérbeadó) a szabad rendelkező jog (felm.) felfüggesztése következtében hatályukat vesztik, ha a másnak bérbeadott lakás vagy más helyiség a felfüggesztés miatt nem üresedik meg.

Rákosszentmihály, 1926 szeptember 25.

Községi előljáróság.

A régi Apolló kabaré az **UHU** kabaré helyiségében **Liszt Ferenc-tér.** Művészi, mulattató családi müsor. **Kőváry Gyula! Ujváry Lajos!** Az előadás vége 11 óra 15 perckor. — **Dohányos szinház.**

Jó megjelenésü, 30—35 éves feltétlenül megbizható **Rákosszentmihályon** és **Mátyásföldön** igazoltan kiterjedt ismeretséggel biró uriember állandó jó keresethez jut elsőrendü közszükségleti cikkek elhelyezése révén. Ajánlatok, referenciák megadásával „Elsőrendü" jeligére a helybeli postahivatalba kéretnek.

Szep üzlethelyiség, irodával és raktárral, a község legforgalmasabb pontján épülő üzletházban **kiadó.** Bővebbet: Molnár Gyula, Phöbus-iroda, Rákosi-ut.

Modern nyelvek tanitása. Külön és csoporttanitás francia, német és angol nyelvre. Jutányos áron vállalja itt letelepedett urinő. Cinkotai határut 15.

Védelem a katonai büntetőperben. Irta: dr. Lévai Rudolf budapesti ügyvéd. Átnézte: **dr. Takáts Guidó** előadó biró. I. A védő teendői a vádemelésig. 2. A védemeléstől a főtárgyalásig. 3. A védőbeszéd. 4. A büntetés felfüggesztése. 5. Kegyelem. 6. Ujrafelvétel. — Kapható minden könyvkereskedésben vagy Budapest VII., Király-utca 105. II. emelet 1.

PÉNZKÖLCSÖNT
kizárólag pestkörnyéki házra, villára, épitkezésre szolid feltétel mellett **100 millióig** azonnal folyósitunk.
OBJEKTUM részvénytársaság
VII. Erzsébet-körut 27. I. 1/a.
Telefon: József 121—93 és 142—79.

Kitünő asztali fehérbor „O" 1 liter 12.000 kor. Kernernél, Rákosi-ut 45.

NŐI GYÁSZRUHA KÉSZITŐ VÁLLALAT
Horváth és Halász
Budapest, Váczi-utcza 26.
Párisi-utcza sarok.

Fekete kelmék, kész női ruhák, felöltők, keztyük, gyászkülönlegességek stb. dus raktára. Gyászruhák kivánatra 4 óra alatt készittetnek. Telefon 861

RÁCZ DÁNIEL
Női felöltők, angol kosztümök és alkalmi toilettek, blousok, pongyolák áruháza és műtermei
Sürgönyczim: „Roberácz" *Telefon: 167-02.*
BUDAPEST, IV., Kigyó-utca 2. sz.

Fratelli Deisinger cégnél Budapest, Ferenciek-tere 1. (Királyi bérpalota)
Kávé * Tea * Rum.

Sneidig EGYENRUHÁKAT
olcsón és jó minőségben szállitanak
BLUM és TESTVÉRE egyenruha szállitók
Budapest, IV. Váczi-utcza 31—33. Piarista-épület.

Grünvald és Váhl
saját készitményü menyasszonyi kelengyék fehérnemüek és vászonáruk raktára. Különlegességek: Blousok és pongyolákban
BUDAPEST, IV VÁCZI-UTCZA 26. Telefon 98

Aranyvirág kitünő jó levélpapir discret borittékkal. Kapható: SZÉNÁSY BÉLA papiráruházában Budapest, Ferenciek-tere 9.

ZSUFFA ISTVÁN ÉS TÁRSAI
angol gyapjuszövetek kereskedése
BUDAPEST, IV., Váczi-utcza 26. Piarista-utcza sarok.
Állandó nagy raktár elsőrendü angol-, skót- és irland szövetekben valamint selyem- és egyéb bélésárukban

Budapest szenzáczióját képezik
ELSNER OSZKÁR áruházai
főüzlet IV. Párizsi-utcza 3. sz. Koronaherczeg-utcza sarok.
Nagy választék szalagokban, csipkékben, jabots echarpe, shawlokban és mindennemü divatczikkekben.

NÁDAS női kézi munka és rajzmüterme
Budapest IV., Petőfi Sándor-utcza 11. sz.

DIJTALAN SZEMORVOSI VIZSGÁLAT d. e. ½12-1-ig, d. u. 4-6-ig.
„REFRACTIO" speciális látszerészeti intézet Budapest, IV. Szervita-tér 6.

LAUFFER TIVADAR-féle BELVÁROSI
kölcsönkönyvtár
Budapest IV. ker., Váczi-utcza 19. szám.
Magyar — német — franczia — angol müvek.

Egyenruhák a nemzeti hadsereg, pénzügyőrség, vasuti- posta- és erdészeti tisztek és altisztek, valamint bármilyen egyenruhátviselő testületek részére, továbbá sapkák, kardok, kardkötők, kardbojtok, derékszijjak, vállszijjak, nyakravalók, keztyük, bőrgamásnik, csavargamásnik, rendjelek, csillagok, zsinórok, paszományok, lovaglópálczák és mindenféle felszerelési czikkek legjobb minőségben beszerezhetők
TILLER MÓR ÉS TÁRSA CÉGNÉL
Budapest, IV., Veres Pálné-utcza 10.

CZIRING ÁRMIN és FIAI
szőrme-, szücsáru-raktára és megóvó intézete.
Budapest, Deák Ferencz-utcza 19. szám.
TELEFON 281.

Telefon 102—11 Telefon 102—12
NAGY IMRE virágnagykereskedő
Budapest, IV., Fővám-tér 5.
(a központi vásárcsarnok átellenében.)
A Czigány János czégnek évek óta kizárólagos tulajdonosa.
Modern kertészeti telepem: II., Pasaréti-ut 64.

A valódi **Hollandi Három Király Tea**
a legjobb vértisztitó szer.
Óvakodjunk utánzatoktól; az eredeti készitmény kapható:
Neruda Nándor-nál Budapest, IV. kerület, Kossuth Lajos-utcza 16.
Valódi amerikai White fogkrém.

PAPEK JÓZSEF utóda
Meleg Gábor
bőröndös és finom bőrárugyártó
Budapest, IV. Váczi-utcza 31—33 piarista épület és VIII. Rákóczi-ut 11.
Kizárólag jobb minőségü áruk.

Zwieback Lajos és Testvére
Budapest, IV. Vaczi-utcza 14. szam.
Dus választék elegáns kész kosztümök, ruhák, köpenyek, bluzok és pongyolákban. Saját műhelyeiben méret utáni rendelések elsőrangu munkaerők által legfinomabb kivitelben a legkényesebb igényeknek megfelelően készülnek. Vidéki megrendelések pontosan eszközöltetnek.

Gummi haskötők, gummi harisnyák, gummi sérvkötők, mülábak, egyenestartók, suspensorok, irrigatorok, hygienikus gummiáruk, Betegápolási czikkek legnagyobb választékban kaphatók: Weszely István és Tsa utóda cégtulajdonos:
Nagy Károly Frigyes
Budapest, IV. Apponyi-tér 1.

Schmideg szőrmeház
BUDAPEST IV., PÁRISI-UTCZA 8. SZÁM.
Szőrmekülöniegességek, kabátok dus választékban. Megóvásra vállal mindennemü szőrméket.
Átalakitások, javitások jutányosan.

Állandó butorkiállitás ooo **Grosshändler J.**
Budapest, IV. Semmelweis-utcza 17.
A legszebb készletek legfinomabb háló-, ebédlő-, uri- és szalon-berendezésekben.

KERTÉSZ TÓDOR
Budapest IV., Kristóf-tér.
Football, athletika, lawntennis sport összes kellékei nagy választékban. Tenis raket javitást és ujra hurozást gyorsan elkészit

Holzer divathaza
Bpest, IV. Kossuth-Lajosu. 9.
Külön női fehérnemü osztály

Vászon és damasztáruk, házilag készitett fehérneműek, a legszolidubb kivitelben - a legolcsóbbban - a rég bevált
VILCSEK VILMOS
kelengyeházban.
Budapest, IV. Kecskeméti-utcza 9.

A Münchengrätzi czipőgyár r. t.
BUDAPEST, IV., KOSSUTH LAJOS-UTCZA 15. szám.
őszi ujdonságok nagy választékban.

SUGÁR VILMOS
Budapest, IV. Deák Ferenc-utca 23.
(Deák-tér sarok)
Megérkeztek az őszi ujdonságok férfi és női szövetek selyem, bársony és flanellekben dus választék.

RADÓ ALADÁR
bluz- és pongyola divatáruháza
Budapest, IV., Kristóf-tér 6. szám.

LIPCSEI VILMOS
RUHA, PONGYOLA és BLUZ
KÜLÖNLEGESSÉGEK ÁRUHÁZA
BUDAPEST, IV. KER KIGYÓ-TÉR 4. SZÁM

Telefon József 55—85.
STEPANEK ANTAL
orvosi műszer-, kötszer- és orthopädiai gépek gyára. Budapest, Szentkirályi-utcza 49.
Készíti az összes orvosi műszereket és betegápolási cikkeket. Mint. műlábakat, támgépeket, sérvkötőket, haskötőket és görcsér elleni harisnyákat.

Hölgyeket nem, de férfiakat és fiukat tetőtől-talpig kifogástalan eleganciával **öltöztet**
a Platschek Áruház
Budapest, IV., Károly-körut 28.
Elsőrendü minőségek. Szigoruan szabott árak.
Kérjen árjegyzéket!

Radó József
bluz, ruha, pongyola női divatháza
Budapest, Ferenciek-tere 1. (Kir bérpalota)

Szemere Gáspár szalag, csipke himzés, zsinór, paszomány, gyöngy, gomb, tü, fonal, csat, övek, csipkeszövetek, fémkelmék, ruhaselymek stb. kereskedése. Állandó raktár divatujdonságokban.
TELEFON 118—11. **IV. Deák Ferenc-utca 13.**

JESCO a cipőipar csodaja! Utolérhetetlen forma, elegánczia és tartósság tekintetében. Fél és magas czipők.
Főraktár: DEUTSCH ANTAL
Budapest, IV., Kecskeméti-u. 19.

SALZER J. PAPIRÁRUGYÁR
TELEFON: József 101—30.
készit legfinomabb pouder-dobozokat és parfüm casettáka csak a legfinomabb kivitelben. Külön osztály cukrász papir kellékek gyártására. (Gyártelep: VI., Lehel-utca 9.)
Városi iroda: **IV. Ferencz József-rakpart 15.**

NOEMI SHAMPOON a legjobb fej- és hajmosópor
KISS LÁSZLÓ drogeria
IV. Veres Pálné-utcza 10

LÁSZLÓ és FEKETE
NŐI- ÉS FÉRFI DIVATKELMÉK ÁRUHÁZA
Budapest, IV., Koronaherczeg-u. 14-16.

Régi magyar és osztrák
BÉLYEGEKET és GYÜJTEMÉNYEKET
lehetőleg eredeti boritékon
MAGAS ÁRON VESZ:
Neuberger S. bélyegkereskedő, Budapest IV.
Károly-körut 6. szám.

VARGA SÁNDOR
fűszer és csemege kereskedő
Budapest, VII., Baross-tér 20. (A szobor előtt.)
Ajánlja mindig kitünően felszerelt üzletét, mint szolid bevásárlási forrást. Elsőrendü csemegék, sajtok és gyümölcsök.

BETEGÁPOLÁS. Az összes gyógykezelési eszközök, u. m. sérvkötők, haskötők, gummi görcsér-harisnyák, egyenestartók, testegyenészeti gépek, műlábak, műkarok, kötszerek, teljes gyermekágyas felszerelések, masszáló- és villamosgépek a legmegbizhatóbb minőségben csakis
Fischer Péter és Társa részv.-társ. czégnél
most IV. ker., Kálvin-tér 3. szám
szerezhetők be. — Most megjelent legujabb képes árjegyzéket kivánatra bérmentve titoktartás mellett azonnal küldjük.
Telefon József 19—24. Alapittatott 18 0

Stern József r.-t.
alapitva 1860.
Budapest, Kálvin-tér 1.
Divatkelmék, mosóáruk, selymek, sifonok, vásznak, férfi- és női-fehérnemüek, kötöttáruk és kész nőiruhák legelőnyösebb bevásárló forrása.

Neuwald Illés utódai könyvnyomda Bpest, VIII., Üllői-ut 48. Kiadótulajdonos: Balázsovich Zoltánné.

XXVI. évfolyam. Rákosszentmihály, 1926. vasárnap, október 17. 42. szám.

RÁKOS VIDÉKE

TÁRSADALMI, KÖZIGAZGATÁSI ÉS KÖZGAZDASÁGI HETILAP.
RÁKOSSZENTMIHÁLY NAGYKÖZSÉG ÉS SZÁMOS EGYESÜLET HIVATALOS LAPJA.

Szerkesztőség és kiadóhivatal: Rákosszentmihály, Szentkorona-utca 37.

Megjelenik minden vasárnap.

Felelős szerkesztő: BALÁZSOVICH ZOLTÁN.

Előfizetési ár: Egész évre 120000. K
Fél évre: . . 60000. „
Negyed évre: 30000. „
Egyes szám ára 3000 korona
Hirdetéseket felvesz a kiadóhivatal.

A magyar asszonyok gyülése.

Három esztendeje immár, hogy a rákosszentmihályi magyar asszonyok belekapcsolódtak a *Mansz.* országos munkájába, s lelkes buzgalommal, lángoló magyar szivvel és nemes, önfeláldozó lélekkel fáradoznak a szebb magyar jövő előkészitésén, diadalmas feltámadásunk megalapozásán. Mert a magyar jövőt, a szebb kort, a jobb sorsot a lelkek átalakulása hozhatja csak meg. A törhetetlen magyar hüséget, a hajthatatlan magyar hazafiságot, az istenfélő, hithü erkölcsösséget, a munka szeretetét, tisztult lelket és acélos izmokat csak a magyar asszonyok ajándékozhatják a jövő nemzedéknek, mely érdemessé és képessé válik arra, hogy a korcsult elődök bünét levezekelve, az áhitott jobb jövőt biztositsa megtépett és megalázott nemzetünknek. Ha van tiszteletreméltó hazafias és emberbaráti munka, akkor ezek között a legbecsesebb, a legfontosabb, a legnemesebb a magyar asszonyoké.

Rákosszentmihály büszke lehet magyar asszonyaira, akik vezérük, Krenedits Sándorné izzó magyar lelkének és lankadást nem ismerő önfeláldozó buzgalmának szuggesztiv hatása alatt már e három esztendő alatt is rengeteg sokat dolgoztak és dicsőséges eredményekre hivatkozhatnak. A rákosszentmihályi *Mansz.* ünnepi nagygyülése tehát ünnepe volt egész Rákosszentmihálynak, melyek hazafias és nemesen érző közönsége hálás szivvel köszönti ez alkalommal magyar asszonyainkat. A három évi eredményes munka gyönyörü igéret a jövőre, szivárványos remény az egyre gazdagabb folytatásra. Isten adjon erőt hozzá és bőséges áldást mi magyar asszonyainkra!

A rákosszentmihályi Magyar Asszonyok október 7-én tartották évi közgyülésüket a községháza tanácstermében. A gyülésen a központ képviselője is megjelent. Kiss Károly kormánytanácsos, az egyesület fáradhatatlan és kiváló tehetségü főtitkára volt vendégünk. A meglepően szép számmal megjelent körülbelül 110 magyar asszony áhitatos csendben hallgatta, midőn arról a hatalmas munkáról beszélt, amelyet a magyar asszonyoknak részben a csonka országban, részben a megszállott területeken 665 megalakult és gyönyörüen müködő csoportja végez.

A gyülés alakuló közgyülés is volt egyszersmint, mert immár három éve müködik együtt ez a mi lelkes kis csoportunk.

Krenedits Sándorné elnök megnyitó beszédében a hazaszeretet ösztönös voltát, és a jelen időben az áldozatos hazaszeretet szükségességét, s minden egyes magyar ember és asszony önzetlen munkásságának nélkülözhetetlenségét fejtegette, mert csak igy lehet sikerrel befejezni azt a hatalmas nemzetépitő munkát, amely gyönyörüen megindult és amely a nemzet erkölcsi fundamentumát alaposan átdolgozva, ujabb, jobb és magyarabb országot akar felépiteni. Visszapillant a helybeli Mansz három évi munkásságára, mely igazán minden megfigyelő lelkét örömmel és bizalommal töltheti el.

Berenkey Attiláné, a lelkes és fáradhatatlan titkár, jelentésében rámutat a részletes munkára, amelyet az egyesület különösen az elmult évben végzett. A pénztári jelentést is, a pénztáros akadályoztatása miatt, Berenkeyné olvasta fel, melyből kitünik, hogy az egyesület az elmult évben 27,000.000 K-t a szegényeknek, 9,000.000 K-t az árvizkárosultaknak és 6,000.000 K-t pedig az anya- és csecsemővédelem javára társadalmi uton szedett össze és osztott el. Tehát mintegy 42,000.000 koronát forgatott ez a kis asszonycsoport egy év alatt bajban lévő embertársainak érdekében. Nem tekintve a hatalmas erkölcsi sikert, melyet az egyesület elért, szociális szempontból az összegszerü eredmény sem megvetendő.

A jövő munkatervével is foglalkozott a közgyülés. A keresztény sajtó támogatása, diákvonatok kieszközlése, bölcsőde létesitése és más szép ideális tervek sorakoznak abban a már ismert programmon kivül.

Az ujonnan megalakult választmány és tisztikar névsora a következő:

Örökös diszelnök: Beniczkyné Batthyány Ilona grófné. Elnök: Krenedits Sándorné. Alelnökök: Paternosz Istvánné és Schrekker Edéné. Titkár: Berenkey Attiláné. Jegyző: ifj. Szabó Józsefné. Pénztáros: Horváth Károlyné. Anyagi javak és raktár őrei: Neuwirth Anna és Schulek Károlyné. Lapgondozó: Herkner Nándorné. Vigalmi ügyek vezetője: Dr. Ungár Gyuláné.

Választmányi tagok: Papp Vilma, Tiszai Istvánné, Dr. Keresztes Istvánné, Fleischhacker Jenőné, Széki Ernőné, özv. Lencz Józsefné, özv. Kota Ambrusné, Lauró Ferencné, Agárdi Lászlóné, Paulinyi Gizella, Dóra Mihályné, Halada Lászlóné, Weinzierl Gyuláné, Kirner Oszkárné, Eszláry Lászlóné, Domé Margit, Faller Nándorné, Szücs Károlyné, Kuszka Jenőné, Krieger Györgyné, Herein Imréné, özv. Kasztner Jánosné, Kenessey Béláné, Mazács Lajosné, Homor Gyuláné, Malcz Arthurné, Prazsenka Árpádné, Rábaközi Istvánné, id. Szabó Józsefné.

A Magyar Leányok Körének tisztikara és választmányi tagjainak névsora:

Elnök: Tiszai Istvánné. Alelnökök: Dr. Benes Jenőné és Weinzierl Gitta. Titkár: Kozaurek Anna. Jegyző: Gergely

Lapunk mai száma 8 oldal.

Baby. Pénztáros: Géczy Juliska. Vigalmi ügyek rendezője: Dr. Ungár Gyuláné.

Választmányi tagok: Lauró Mária, Kiss Melánia, Gergely Piroska, Gergely Babi, Farkas Etelka, Petricskó Zsuzsanna, Géczy Juliska, Stumpf Emilia, Szlanyics Rózsi, Themleitner Kató, Pribék Jánosné, Prohászka Manci, Varga Rózsi, Tomka Ilona, Neuberger Anna, Berger Éva és Boriska, Homor Margit, Szárek Lujza, Szlavkovszky Margit, Hóra Valéria, Koblinger Stefánia, Matheidesz Alice, Hild Jolán, Dombay Anny, Vida Mária, Wéber Margit, Mix Etus.

Ilyen lelkes és önzetlenül együtt működő asszonycsoport — jól mondta Kiss főtitkár — vetekedik a Kanizsay Dórák és az egri magyar asszonyok gárdájával, mert bár cselekedeteiket nem irja fel a történelem, de értékük van olyan fontos és talán számottevő a haza jelenlegi viszonyai között, mint azokéi voltak. Mi, magunkra hagyott, szegény ország, nem számithatunk senki segitségére, a magunk erejéből és emberségéből kell talpraállnunk és ehhez minden egyes magyar embernek és asszonynak a segitségére szükség van. Ha mi, magyarok, összetartunk erősen és megbonthatatlanul a közös cél elérésében, akkor nincs az az ellenség, mely megakadályozhatná munkánkat és rövidesen vissza is tudjuk állitani virágzó nemzeti életünket. A határok következésképen addig — remélhetjük — maguktól is visszakerülnek.

»De legyen az erdő akármily setét, csak el ne engedjük egymás kezét, kitett anyátlan árvák: magyarok.«

A közgyülés befejezésével Krenedits Sándorné elnök megemlékezett az aradi tizenhárom vértanuról és a gyülés táviratilag üdvözölte Batthyány Ilona grófnőt, ki az egyik nagy vértanu leánya és az egyesület diszelnöke. Tormay Cecil orsz. elnöknőt is táviratilag üdvözölték és a Hymnusz lelkes eléneklésével fejezték be a tartalmas és szép közgyülést.

Az olcsó pénz.

A takarékbetétek és folyószámlakövetelések után járó (tőkekamatadó) kamatilleték uj megállapitása.

A pénzügyminiszternek, az 1925. IX. tc.-ben nyert felhatalmazás alapján kiadott 90.700. számu rendelete értelmében a takarékbetétek és folyószámlakövetelésnek 1926 julius 1-től esedékessé váló olyan kamatai után, amelyek külföldi betevőknek (hitelezőknek) járnak, a kamatilletékeket további rendelkezésig nem kell leróni. Az 1926 julius 1-től járó olyan kamatok után pedig, amelyek belföldi betevőknek járnak, az eddigi 10% helyett további intézkedésig 5% illetéket kell leróni.

Végre egy lépés a kincstári illetékek csökkentésére. Ezek az illetékek sok gondot és kellemetlenséget okoztak a pénzintézeteknek, s nagyban hozzájultak a pénz megdrágitásához. Örvendetes tehát ez az első lépés, melyet remélhetően mihamarabb továbbiak fognak követni.

Ha azonban a mértékadó köröknek valóban szivükön fekszik a normális viszonyok helyreállitása a hitelélet terén is, ugy elsősorban nyujtsanak több és hathatósabb védelmet a hitelezőknek, mint az jelenleg Jugoszlávia és Románia teszik, és ne védjék ok nélkül a mindekori adóst lehetetlen intézkedésekkel, amelyek oda vezetnek, hogy a hitelező csak hosszas késedelem után juthat pénzhez és ez idő alatt többet kell költenie saját pénzére, mint amennyit végeredményben a bíróság megitél.

A másik mód, mely elősegitené a hitelélet normális keretek közé juthatását az lenne, ha a Magyar Nemzeti Bank nem csak olcsóbbá tenné a pénzt, hanem adna is abból, mert egy két nagyobb intézet kivételével az olcsó állami pénz senkihez sem jut el, s mire tényleges fogyasztóhoz jut, a sok jutalék és kezelő költség méreg drágává teszi.

Tessék az államnak jó példával elöljárni és az olcsó pénzből a vidéki intézeteknek is juttatni valamit, s akkor nemsokára a közönség is olcsóbb pénzhez fog jutni, meg a vidéki intézetek is jobban fognak járni.

fr.

HIREK.

Credo-gyülés. Október első vasárnapján volt a helybeli Credo-egyesületnek rendes havi gyülése. A nagy számban megjelent tagok előtt Taraba József dr. elnök ismertette az egyesület évi munkásságát: karácsonyi és husvéti lelkigyakorlatok, katholikus bál, besnyői zarándoklat, mátyásföldi majális, a zászlószentelés rendezése és a tartalomban és felszólalásokban nivós havi gyülések megtartása. Az elnök megköszönte a tagok lelkes és odaadó munkásságát, amely ha tovább is megmarad, az egyesület mindig virágzó lesz. Elhatározták, hogy az október utolsó vasárnapján tartandó gyülést Mohács emlékének szentelik.

Katholikus nagygyülés. A napokban ért véget a fővárosban a katholikus nagygyülés melyen községünkből is számosan részt vettek. Szombaton este a Szent Ferenc oratórium fényesen sikerült operai előadásán többen megjelentek hiveink közül. Vasárnap d. u. a szakadó eső ellenére is bementek a Credo egyesület képviseletében negyvenen a zászlóval, mely gyönyörüen ragyogott az est sötétjében a reflektorok fényében. A Credó-egyesületek országos gyülésén a Szent István Társulat disztermében Rott Nándor dr. veszprémi püspök és sok tag jelenlétében szavalta el nagy sikerrel Szlavkovszky Sándor Horkay Béla „Credo“ c. versét. A gyülésen jelen volt Csizmadia Gyula volt plébánosunk is, aki igen eredményes és buzgó munkásságot fejt ki szépen fejlődő tápiósági egyházközségében.

Vredenburch-Otthon felavatása. Községünk ismét szép intézménnyel gyarapodott. A Rákosi-ut 34. szám alatt lévő volt Otte-féle villát megvette az Országos Gyermekvédő Liga abból a célból, hogy ott elhagyatott kis gyermekek nyerjenek anyai szeretetet pótló gondozást. A házat Vredenburch Vilmos báró, a hollandi legfőbb számszék alelnöke és a hágai Central-Comite elnökének nagylelkü adományából vették meg, aki boldogult szeretett feleségének emlékére hozta meg az anyagi áldozatot. A hollandi nagyasszony, leány nevén Havelaar Mária önfeláldozással támogatta a szegény és nyaralásra szoruló magyar gyermekeket, akiknek érdekében jött ide Magyarországra és itt váratlanul érte a kegyetlen halál. Az ő nevét kapta a szép, tisztára festett épület, melyben elhelyezték jól sikerült olajfestményét is. Az ünnepségen megjelent Gabriella kir. hercegnő és Albrecht kir. herceg, mint a Liga kormányzója, akit a község nevében fogadott Krenedits Sándor főjegyző, Kecskeméthy Vince biró és Taraba József dr. segédlelkész. Az intézetet Vredenburch báró személyes jó ismerőse és munkatársa Kállay Kálmán dr. ref. theologiai tanár áldotta meg, majd dr. Rottenbiller Fülöp államtitkár a Liga igazgatósága, dr. Hepp-Baján Ernő min. titkár, népjóléti miniszterium nevében üdvözölte a szeretetreméltó nagyszakállu, bárót, aki szives, meleg szavakban köszönte meg az elhangzott szavakat. Az ünnepségen megjelent Neugebauer Vilmos kir. tanácsos és dr. Klaniczay Gyula, a Liga agilis igazgatója és titkára, Raffay Sándorné, Blatniczky Pál evang. főesperes, Biberauer Tivadar ref. lelkész, Liber Endre szfővárosi tanácsnok. Az ünnepség után átmentek a vendégek a Szent István-utcai házba is (volt Képessy-Anderlik villa), hol örömmel nézegették a tisztaságban és rendben

Kitünő asztali fehérbor „O“ 1 liter 12.000 kor. Kernernél, Rákosi-ut 45.

ápolt kis gyermekeket. Az intézetek példás rendje és tisztasága főképen dicséri a két igazgatónő, Sebestyén Mária és dr. Öhler Lászlóné önfeláldozó és szakavatott vezetését.

Polgári iskolai igazgatók gyűlése Rákosszentmihályon. A budapesti- és a főváros közelében levő községekben működő polgári iskolai igazgatók Deák Gyula ujpesti polg. isk. igazgató kezdeményezésére már évek óta megállapodtak abban, hogy a nagyszünidő kivételével havonta egyszer összejönnek, hogy megbeszéléseiken közös megállapodásra jussanak részint a polgári iskolára vonatkozó kultuszminiszteri rendeletek egyöntetü végrehajtása — és a polg. isk igazgatók feladatát alkotó polgári iskolai ügykezelés tökéletesbitése tárgyában, részint pedig hogy megvitassák azokat a paedagogiai és módszeres eljárásokat, melyek a polgári iskolák kulturális szinvonalát emelni- és nagyfontosságu népnevelői munkásságuk jó eredményét biztositani képesek. Alkalomadtán az értekezlet a vallás- és közoktatásügyi miniszter elé javaslatokat terjeszt, melyek nagyrészét bölcs meghallgatásra méltatták és végre is hajtották. E gyüléseket, melyekre szükség szerint szaktanárokat is meghivnak, rendszerint a bpesti, Tisza Kálmán-téri polg. leányisk. tanácskozó termében tartják, évente három-négy izben pedig a főváros közelében levő és közlekedés szempontjából könnyen hozzáférhető községek valameiyikében levő polgári iskolába hivják össze az értekezlet tagjait, hol aztán a gyülésen résztvevők egy-egy történelmi-, földrajzi-, mezőgazdasági- vagy ipari kirándulással kapcsolatos hasznos tapasztalatokkal is gazdagodnak. Általában ezek az igazgatói értekezletek valóban komoly tanácskozások keretében — s a legszebb kartársi megértés között folytak le. A tanácskozások érdekes — és többnyire időszerü tárgyai pedig gyakran mélyreható vitát és értékes eszmecserét váltanak ki, melyekből a jelenlevők sok hasznos gondolatot és tanulságot szerezhetnek. Október 9-én délután Rákosszentmihályon, a közs. polg. leányiskola kettős termében tartották meg, nagyszámu résztvevővel a polg. isk. igazgatók október havi értekezletüket, melyen két fővárosi polg. isk. főigazgatón és sok igazgatón kivül résztvettek a kőbányai-, ujpesti-, kispesti-, pestszentlőrinci-, pesterzsébeti-, rákospalotai-, rákosligeti-, pestujhelyi-, sashalmi-, vecsési stb. polg. isk. igazgatók, valamint sok tanár és tanárnő. Az elnöklő Deák Gyula ujpesti igazgató üdvözölvén a megjelenteket, előadta elnöki bejelentéseit, a melyeket a gyülés egyhangulag tudomásul vett. Ezután meleg szavakkal üdvözölte a 44 évi tanári- és igazgatói müködés után nyugalomba vonuló Sólyom János volt nagyváradi-, legutóbb pedig budapesti gyakorló polgári iskolai igazgatót, kit hosszu, érdemekben gazdag munkásságáért Horthy Miklós, Magyarország kormányzója is elismerésben részesitett. Az értekezleten jelenlevő Sólyom János nyug. igazgató megható szavakkal mondott köszönetet a nem várt lelkes üdvözlésért és igéretett tett, hogy az igazgatói értekezleteken a jövőben is részt fog venni. Az elnök felhivására ezután Tiszai Istvánné, a helybeli közs. polg. leányiskola igazgatónője olvssta föl a már 25 éve fennálló rákosszentmihályi közs. polg. leányiskola történetét; majd pedig Regős József, a helybeli róm. kath. polg. fiuiskola igazgatója az 1920. évben szervezett s azóta sok nehézséggel küzködő rákosszentmihályi róm. kath. polg. fiuiskola történetét vázolta. Az értekezlet mindkét igazgató előadását megértő figyelemmel hallgatta és zugó tapssal jutalmazta. Most Lucza János, kispesti igazgató előadása következett a polgári iskolai „Rendtartó Szabályzat" — és a középiskolák részére kiadott „Rendtartó Szabályzat" között mutatkozó eltérésekről. A tanulságos előadás élénk eszmecserét váltott ki, több hozzászólás után azonban az értekezlet minden, a középiskolai „R. Sz."-tól eltérő intézkedésnek, mint polgári iskolai szempontból helyesebb rendelkezésnek változatlan érvényben tartása mellett döntött. Néhány inditvány elfogadása után elnök megköszönte az értekezlet iránt tanusitott érdeklődést s a gyülést berekesztette. Az értekezleten résztvevők ezután a két helybeii polg. isk. tantestület vendégeiként a szomszédos termekbe vonultak, hol szerény ozsonna és kedélyes sörözés mellett ismerkedtek meg közelebbről és társalogtak egymással.

— *s.*

Választmányi ülés. A Nagykaszinó választmánya mult szombaton tartotta Krenedits Sándor elnöklete alatt rendes havi ülését. Sajnálattal vették tudomásul Gelléry Gyula dr. választmányi tag és Webel János rendes tag kilépését, s a megüresedett választmányi tagságra a póttagok közül sorsolás utján ifj. Poros Istvánt hivták be. Tudomásul vették, hogy az elnökség az üzletvezetőnek 1926. december 31-re felmondott, az állásra pályázatot hirdetett, de egyben elhatá-

A régi Apolló kabaré az **UHU** kabaré helyiségében **Jókai-tér 10. sz.** Müvészi, mulattató családi müsor. Kőváry Gyula! Ujváry Lajos! Az előadás vége 11 óra 15 perckor. — Dohányos szinház.

Jó megjelenésü, 30—35 éves feltétlenül megbizható **Rákosszentmihályon** és **Mátyásföldön** igazoltan kiterjedt ismeretséggel biró uriember állandó jó keresethez jut elsőrendü közszükségleti cikkek elhelyezése révén. Ajánlatok, referenciák megadásával „Elsőrendü" jeligére a helybeli postahivatalba kéretnek.



Hajvágógépet csakis legjobb szaküzletemben vehet jól, minden nálam vásárolt tárgyért teljes szavatosságot vállalok. Hajvágó 0-ás vagy 3-as 70000 K. Bubi fejhez 1/10 m/m 120000 K. Legjobb „Frickó" beretva 27—28-as 50000 K. 119-es Dreszmann beretva 100000 K. Bármilyen angol beretva 120000 K. Felsorolt tárgyak köszörülését a legrövidebb időn belül készitem el. **Dreszmann Károly** ezüstkoszorus késes mester, Budapest, Erzsébet-körut 22.

MAGYAR CONFEKTIO MÜVEK R. T. ::::

Ezelőtt: **UNGÁR LIPOT BUDAPEST, IV., KOSSUTH LAJOS-UTCZA 2**

Női, férfi és gyermek cipők, harisnyák, textil, kötött szövött áruk, női- és férfi gyermekruházat és piperecikkek eladása. Részletfizetésre is készpénzárban **Tüzifa, szén és bor** a legolcsóbb napi áron kaphatók. **KERESKEDELMI R.-T.** (ezelőtt Takarékpénztár rt. Áruosztálya) Rákosszentmihály, Bizalom-utca 1. szám.

Figyelem! Füszer, csemege és felvágottak. Nagy választék friss gyümölcsben, déligyümölcsök, halak és sajtokban. Törley pezsgők. „Hobe", Zwack és Braun likőrök. — **Borárak:** 1 liter uj fehér 10000, Gyöngyös Visontai O 11000, nemes kadar 12000, fehér asztali 13000, Móri ezerjó 14000, furmint 17000, Egri bikavér 17000, Toka hegyaljai „Ó" fehér Rizlingi 20.000, Tokaji asszu és pecsenye borok az Országos Minta pince és Váci Püspöki borok a legolcsóbb napiárban eredeti Markneukircheni hegedü hurok és alkatrészek. **Dohánytőzsde.**

KERNER EMIL kereskedőnél, Rákosszentmihály, Rákosi-ut 68. **Telefon 15. szám.**

Ha meg vagy elégedve szólj másnak is.
Ha nem vagy megelégedve — szólj nekem.

Kirschner József sütőmester

SASHALOM: THÖKÖLY-UT 21.

Elárusitó hely: Rákosszentmihály: Ferenc József-tér Ajánlja mindenkor friss és elsőrendü áruit. — Pompás házikenyér, péksütemények.

Valódi angol szövetből készitünk méret után

1,500.000 K-tól **2,400.000** K-ig

sacco-öltönyt vagy átmeneti kabátot kedvező részletfizetés mellett

Wolf ruhaáruház

Budapest, Gerlóczy-utca 1. szám.
Városház-utca sarok. (Ezelőtt Kossuth Lajos-utcában)
Telefon: Teréz 124-59. Alapitva 1875.

rozták, hogy ha mindenben megfelelő üzletvezetőt nem kapnak, házikezelésre rendezkednek be. A Népnevelő Tanácsba Kökény Pétert és dr. Ungár Gyulát küldték ki. Závodszky József nyug. Máv. főtisztet rendes tagnak egyhangulag felvettek. Csuka Aladár pénztáros jelentését hallgatták meg ezután, majd felhatalmazták az elnökséget, hogy a hátralékos tagdijakat birói uton hajtsa be és bár a lakásbérleti szabad forgalomra vonatkozó rendeletet községünk területére hatályon kivül helyezték, már most november 1-től kezdve az uj szerződés szerint a magasabb bérösszeget fizesse. A jegyzőkönyvet Prokopp Endre és id. Szabó József hitelesitették.

A lakásépités ügye. A lakás épitő mozgalommal kapcsolatban szombaton délután népes értekezletet tartottak a községházán, azonban az eredmény nem mondható kielégitőnek, mert ezideig csak tizennégyen jelentkeztek a házépitő kölcsönért, holott Rákosszentmihályon ötven uj lakóház épitését tervezik, amivel a lakáshiány községünkben teljesen megszünnék. Az előljáróság tehát ujból felhivja azokat, akik Rákosszentmihályon tehermentes telekkel rendelkeznek, hogy az épitő mozgalomba kapcsolódjanak bele, mert megfelelő eredményt csak igy lehet elérni.

Ajándék a róm. kath. polg. fiuiskolának. Polgári fiu iskolánk értékes butordarabbal gyarapodott. Derék asztalos mester polgártársunk, Málovits Lajos teljesen dijtalanul készitette el az Adler fakereskedő-cég ajándékozta fa anyagból az iskola tanári szobájában elhelyezett nagy asztalt, melyről már csak a festés, valamint asztalterttő hiányzik. Az iskola vezetősége ezuton is köszönetét nyilvánitja a nemesszivü iskolabarátoknak.

A Jókai kör ülése. A rákosszentmihályi Jókai kör október 19-én, kedden este 8 órakor ülést tart rendes helyiségében, a Bernát féle vendéglőben.

Javitják a közlekedésünket. Mint megbizható forrásból ertesülünk, a Hév. a forgalmasabb esti órákban, 6 és 8 között szaporitani akarja a körforgalmi vonatok számát. Ha a terv az illetékes körök jóváhagyását elnyeri, ugy a menetrend-változás nyomban életbe lép. Mihelyt e kérdesben döntés történik, nyomban eleget teszünk mi is az olvasóink körében számos oldalról megnyilvánult óhajtásnak és a legujabb menetrendet egész terjedelmében közreadjuk, hogy t. közönségünk a Rákos Vidéke kiválóan népszerüvé vált menetrendjeihez hasonlóképen állandó hasznát vehesse.

Egy napig — zord idő. Kellemetlen tréfát rendezett az időjárás, pont mult vasárnap „eljött a zord idő". Se előtte, se utána nem zugott a szél, nem zuhogott az eső, a nyájas napsugár vigasztalón kacérkodott a szobában már fázós tagjainkkal, csak épen vasárnap nem mutatkozott, amikor legjobban kellett volna. A rossz idő elmosta az RTK szép sportünnepét, a BTC hiába fáradt ki, nem lehetett megtartani s mivel megfelelő fedett helyiség még nem áll rendelkezésünkre, az érdeklődéssel várt sportlátványosságról elesett közönségünk. Tornacsarnok nélkül nem igen lehet már ilyen nagy községben exisztálni. Legfőbb ideje, hogy ezt a régen nélkülözött hiányt valamiképen pótoljuk.

A „Nóta vége." A Nemzeti Szinház jeles müvésze, Cselényi József rendezésében Rákosfalván tartott mükedvelő előadás, „A nóta vége" példátlan sikeréről már röviden megemlékeztünk. A viharos sikernek az előadás minden szereplője részese volt, elsősorban természetesen Cselényi József, aki Sivó János szerepében csillogtatta ismert és becsült müvészetét. Drámai erővel megjátszott jeleneteiben könnyeket csalt a szemekbe, édes bus nótáival megrázta a lelkeket. Óriási tapsvihar kisérte minden jelenését. Méltó társa volt felesége Cs. Dreszmann Fricike, aki nehéz és fárasztó, s müvészettel játszott szerepében, osztatlan elismerést aratott. A vidéki primadonnát Nedved Märy játszotta nagy hatással. Harsányi Béla gimnazistát Dausz Ferenc adta óriási hatás mellett. Alakitásáról csak a legnagyobb elismeréssel lehet szólni. A tiszttartó szerepét Eggenhoffer Péter, feleségét pedig Dr. Kotrik Eszter játszotta igen ügyesen. Az ügyvéd szerepében, mint vendég, Kertész Oszkár a Városi Szinház tagja játszott igazi müvészettel. Bájos jelenet volt, amikor Nagy Vali, kétéves kis csöppség, énekszámot adott elő, természe-

Budapesti Központi Általános Tejcsarnok r.-t.
Rákosszentmihály 86. sz. fiókja József-utca 31.
Teljes tej, paszterizált tej, habtejszin, tejföl, gyermek tej, joghurt, I-a teavaj, gyógytejek házhoz szállitva. Kereskedőknek viszont eladásra nagyban szállitunk.

Mende Pál BUDAPEST IV., VÁCZ-U. 11. férfi- és női divatáru különlegességek.

A Cinkota Hév. Budapest Kerepesi-uti állomáson levő **Cukorka árusitás** tisztelettel ajánlja tisztán kezelt cukorka- és csokoládé különlegességeit. Rendkivül olcsó árak. Szives támogatást kér
Rosner Hugó.

Belvárosi kávéház Budapest, Apponyi (voit Kigyó) tér Elsőrangu italok. Egész nap kitünő meleg konyha. Külön termek. Figyelmes kiszolgálás.
Rónai Miklós és Tsa

Telefon 79—33. *Női kalap-különlegességek* Telefon 7-31
Virányi J. *női kalap gyára. Kalapformázás festés és diszités elfogadtatik.*
Budapest, IV., Ferenciek-tere 3. szám.

BENCZE czipőszalon Budapest, IV., Bécsi-utcza 5. szám. Félemelet

Kemény Kallós
selyem-, szövet- és női-divat áruháza
Budapest, IV. Kossuth Lajos-utca 2 szám.



Földvary Imre
férfidivat fehérnemü és kalapraktárai
ugyanott
Feisthammel és Földváry
angol férfiszabósága
Budapest, Kossuth Lajos-u. 18. és Rákóczi-ut 7.
Köztisztviselők a napiárból 10% kedvezményben részesülnek

„LUX" DROGÉRIA
KAMARAI SZÁLLITÓ
BUDAPEST, VIII. MUZEUM-KÖRUT 5. SZÁM.
Gyógyáruk, vegyszerek kozmetikai cikkek legelőnyösebb bevásárlási forrása,

Legfinomabb Stearin- és viaszgyertyák, tömjen, mecsesek kaphatók házi és templomi használatra
Ecclesia egyházmüvészeti és áruforgalmi r.-t.
cégnél,
Budapest, IV., Váci-utca 59 sz.

A főváros legelegánsabb és legolcsóbb
automobilraktára
LAURIN és KLEMENT részvénytársaság vezérképviselete
Budapest, VI., Andrássy-ut 10

Télikabátok szörmével végig bélelve **750000**-től
Tiszta gyapju szövet ruhák remek szinekben **390000**-től
Crepdechin ruhák, aljak, bluzok, pongyolák
nagy választékban **Scheiber Sándor cégnél**
BUDAPEST, IV. EGYETEM-UTCA 7. SZÁM.

tesen nagy hatással. Virágcsokrot kapott, bonbonierek kiséretében. Kisebb szerepeikben kiváltak Ács Baby, Géczy Ilus, Kovács Rózsi, Szolcsányi Ica, Berker József, Dervadelin Károly, Kemény Gábor, Gécsy László és Dervár János. A darabban előforduló táncokat Érczkövy László a Városi Szinház tagja tanitotta be. Feleségével bemutatott művészi táncai zajos elismerést arattak. Az előadást zongorán Kelety Márton a Városi Szinház karmestere kisérte művészettel. Mindkét előadás zsufolásig megtelt teremben folyt le, sőt közkivánatra azt okt. 10-én vasárnap este ujra megismételték.

Felhivás a zeneoktatókhoz. Felhivom a Rákosszentmihály és Sashalom területén müködő valamennyi magán zenetanár, tanitó és zeneoktatással foglalkozó figyelmét arra, hogy az országos magyar zenészszövetségtől müködő engedélyüket saját érdekükben mielőbb szerezzék meg. A 137000-1926. számu miniszteri rendelet értelmében ugyanis kizárólag csak olyan egyének foglalkozhatnak bármilyen hangszerü zeneoktatással, a kiknek erre az orsz. magyar zenészszövetségtől engedélyük van. Engedélyt kaphatnak elsősorban azok, a kiknek a zenemüvészeti főiskoláról képesitésük, szóval oklevelük van, másodsorban azok, a kiknek oklevelük nincs ugyan, de a szövetségnél vizsgálatot tesznek és tudásuk a követelményeknek megfelel. Külön hangsulyozzuk, hogy az oktatáshoz nem elég a régebbi keletü szövetségi tagság, hanem az oktató szakosztály engedélye elengedethetetlenül szükséges. Azok az oktatók tehát, akiknek oklevelük nincsen, igyekezzenek minél előbb a szövetségnél vizsgálattételre jelentkezni, mert a rendelet 1927. január elsején életbe lép, mindenkinek érdeke tehát, hogy engedélyét addig megszerezze. A rendelet értelmében mindazok, a kik ilyen engedély nélkül működnek, valamint azok is, a kik ilyen engedély nélkül működőknek munkát adnak, egyformán sulyos büntetéssel sujthatók. Bővebb felvilágositás az orsz. magyar zenészszövetség irodájában, Füredy titkárnál (Budapest, VII., Rákóczi-ut 31.) vagy Rákosszentmihályon, Fürdő-utca 8. sz. alatt, minden reggel 8—9 óráig. Az orsz. magyar zenészszövetség oktató szakosztálya nevében: Weinzierl Gitta a vizsgáló bizottság tagja.

Pártmozgalmak. Élénk pártmozgalmak kezdődtek községünkben. Mint lapunkat értesitik, e héten szerdán a keresztény szociálista polgárok tartottak igen népes gyülést a Nagykaszinó termében. Kecskeméthy Vince elnök üdvözölte a megjelenteket és vendégeket. Horkay Béla, Gáspár Béla (vendég) és Rákóczy Béla (vendég) mondottak lelkeshangu és hazafias irányu beszédet, melyekben a szervezkedésre biztatták a hallgatóságot, hogy a nemzet feltámadásához vezető uton haladhassanak. Ugyanilyen szellemben beszélt Závodszky József és Horváth Gergely. Az elnök inditványára Závodszky Józsefet titkárrá választották és elhatározták, hogy minden szerdán este 7 órakor pártgyülést tartanak, okt. 31-én pedig nagygyülés lesz, amelyen kiváló vendégszónokok fognak beszélni.

Drogéria Rákosszentmihályon. Fényes uj üzlettel gazdagodik Rákosszentmihály, Erdélyi Sándor általánosan ismert és kedvelt lakostársunk drogéria nyitására kapott engedelmet, s e célra kibérelte a Rákosi ut 45. sz. a. a Kerner Emil csemegés boltjával szemben levő helyiséget, amelyet valóban fővárosi szinvonalon berendezve és felszerelve november elsején nyit meg. Erdélyi Sándor kipróbált régi szakember, akinek szakmabeli jártassága és európai összeköttetése biztositéka vállalkozása sikerének, különösen amikor elve az, hogy a legfinomabb árukat a budapesti napi áraknál olcsóbb árakon bocsátja a közönség rendelkezésére. Ez a program az, amelyben nem lehet csalódni, nem kétséges tehát, hogy Erdélyi sem fog csalódni rákosszentmihályi közönségében.

Levente hirek. A rákosszentmihályi levente egyesület budapesti levente egyesületeknek átadta: Bende József, Horváth Simon, Netiing Dezső, Hunyady Ferenc, Tóth József, Farkas József, Farkas János, Somi Károly, Lengyel Zoltán, Stumpf Antal és Steiner László; felmentette: Fábián Béla, Varró János, Feind László, Feind Imre Ignác és Sári Ferenc; — orvosi vizsgálatra utasitotta: Jankovics Pál, Lázár Emil, Schön Sándor, Osgyányi Géza, Pálfi János, Ceidler Sándor, Hóra Géza, Gothardt József, Sári Ferenc, Kucserka József, Király Dezső, Elbogen Nándor, Suba Pál, Kamellander István, Varga Árpád, Reichenbach József, Turcsányi József, Török Gergely és Horváth Károly leventéket.

Szép üzlethelyiség, irodával és raktárral, a község legforgalmasabb pontján épülő üzletházban **kiadó.** Bővebbet: Molnár Gyula, Phöbus-iroda, Rákosi-ut.

Védelem a katonai büntetőperben. Irta: dr. Lévai Rudolf budapesti ügyvéd. Átnézte: dr. Takáts Guidó előadó biró. 1. A védő teendői a vádemelésig. 2. A védemeléstől a főtárgyalásig. 3. A védőbeszéd. 4. A büntetés felfüggesztése. 5. Kegyelem. 6. Ujrafelvétel. — Kapható minden könyvkereskedesben vagy Budapest VII., Király-utca 105. II. emelet 1.

Mészáros József. MOS, FEST TISZTIT **Rákosi-ut 47. sz.**

Jelzalogkölcsönöket 1 évi időtartamra lakóházakra ad becsértek 25 százaléka erejéig, előnyös feltételek mellett közvetit a Rákosszentmihályi takarékpénztár r. t. Kellékek: telekkönyvi kivonat, tüzbiztositási kötvény és folyó évi dijnyugta.

Bokaszoritó KELETIJ. orvosi műszer és testegyenesitő gépek gyára
harisnya
Budapest, IV. Petőfi Sándor-utca 17.

Női felöltők, estélyi és utcai ruhák
meglepő olcsó árakon
REICH HENRIK czégnél
Budapest, IV., Egyetem-u 9.

Pénzt folyósit fedezet mellett, átvesz magas heti kamatozással a békebeli Mezey Bank és Pénzváltó Üzlet hitelosztálya Budapest IV., Magyar-utca 3. (Kossuth Lajos-utca sarok.)

Vas és rezbutor, kerti butorok, szalag-sodronyágybetétek legjobbak és féregmentesek. Laposra hajtható szőnyeg- és sodronyos vaságyakat olcsón szállit **Prohászka-gyár**
VI., Gróf Zichy Jenő-utca 46. szám Fiók Üllői-ut 9. sz.

RAFALOVSZKY AGOSTON Piactér, Elsőrangu cigányzene. Megrendelésre meleg ételek.

Tégla, tetőcserép, mész, cement valamint mindennemü épitő- és tüzelőanyag a legelőnyösebb feltételek mellett Hofmann és Flax cégnél Mária-u. 33. vásárolhatók.

Gyorsirást, gépirást, nyelveket sikerrel tanit:
Kovács Tódor okl. gyors. tan. **Rákosszentmihály Farkas Ignác-u. 5-a**
Igen mérsékelt dijak.

Ent Jenő vas- festék és füszer-üzlet, háztartási cikkek. Rákosi-ut és József-utca sarok.

Czigány Adel élővirág kereskedése, Budapest, VI. Teréz-körut 58-60. az UFA filmszinház mellett. — Dus készletek, a legolcsóbb árak. Alkalmi csokrok, koszoruk. Rákosvidékieknek külön kedvezmény.

Pintér Gyula mészáros és hentes. József-utca 41. szám és Piactér.

Tetőtől talpig ruház az ujból megnyilt
TULIPÁN gyermekotthon áruház
Raktáron vannak az összes **gyermekruházati cikkek** (csecsemőtől 18 éves korig) **igen jutányos árakban. Izlésben minőségben, megbizhatóságban DARVAS cég a régi!**
UJ HELYISÉGE:
IV. ker., Apponyi-tér 5. szám.
Belvárosi Takarékpénztár épület.

SASHALMI HIREK.

Rovatvezető: **Zagyva József.**

Mansz. A sashalmi Mansz okt. hó 7-én igen népes választmányi ülést tartott. Dr. Réthey Ferencné elnök kegyeletes szavakkal bucsuztatta el az egyesület érdemekben gazdag elnöknőjét, Kornajcsik Ferencnét s elhatározzák, hogy koszorualapot létesitenek. Bemutatja a községi előljáróság köszönőiratát, hogy a Mansz a hősök napján az urnákkal való gyüjtéssel tetemesen gyarapitotta az alapot. Jelenti, hogy a Mansz aktiv részt óhajt venni az iskolánkivüli népmüvelő előadásokon. Elnöknő, tekintetbe véve, hogy igen sok tehetséges tanuló maradt ki a polg. isk. felvételtől azért, mert szülőik a neveltetés költségét nem tudják fedezni, a Mansznak célja az ily elhagyott tehetséges gyermekek segitése, javasolja, hogy egy fiutanulót a polgári fiuiskolában segélyezzenek tandijfizetéssel. A tagok egyhangulag elfogadják az elnök nemescélu inditványát. Az alelnöki tisztséget a legközelebbi közgyülésen töltik be. November hó 13-án jótékonycélu müsoros teadélutánt rendez a Mansz, a karácsonyi segélyalap gyarapitására. Lelkes elnök, megértő, dolgos tábor: mutatja a dus eredmény!!

Katholikus Népszövetség. Általános megnyugvást keltett Sashalom róm. kath. polgársága körében a Katholikus népszövetségi központ intézkedése, hogy a szövetség ujjászervezésével és az uj tisztikar megválasztásával a közbizalmat teljes mértékben biró társelnöknőt, dr. Réthey Ferencnét bizta meg, kinek buzgó ügyszeretete s magas müveltsége teljes biztositék arra, hogy a népszövetség felvirágozzék. Elnöknő a választás előkészitése céljából a csoportvezetőket okt. hó 14-én este 7 órára a központi iskolában értekezletre hivta egybe s a közgyülést okt. hó 24-én d. u. 4 órakor tartják meg, amikor megválasztják az uj tisztikart.

Faluszövetség. A Faluszövetség első választmányi ülését október hó 7-én tartotta dr. Réthey Ferenc elnöklete alatt a tagok teljes részvétele mellett. Elnök vázolta az irányelveket, melyeket követve végrehajtják a kitüzött programot. Megállapitották a tagsági dijakat. Kérik a központot, hogy a kis-lakások épitésére engedélyezett összeget legalább kétszeresére emeljék fel. Kérik a népkönyvtár felállitását. A baraki részen napközi otthon és népkonyha felállitását. A munka megindult, a község minden hazafiasan érző polgára siessen ennek az egészséges alapon induló intézménynek pártolására s a hivó szót megértve, jelentkezzenek tagfelvételre.

Népmüvelés. Az iskolánkivüli népmüvelés agilis gondnoka, Kováry József fáradhatatlanul készíti elő az október 31-diki megnyitó előadást, hogy az nivós legyen, belevonja Sashalom minden társadalmi egyesületét. Ugy látszik, az idén nagy lendülettel indul meg a népmüvelés s reméljük, hogy amilyen lendülettel indul meg a vetés, ennek megfelelő lesz a termés.

Választmányi ülések. Az iparoskör okt. hó 7-én Ovardits Ferenc elnöklete alatt tartotta rendes választmányi ülését. — A Corvin sportegyesület okt. hó 11-én este 7 órakor választmányi ülést tartott.

Felügyelőbizottsági gyülés. Az iparostanonc iskola felügyelőbizottsága október hó 13-án, Ovardits Ferenc elnöklete alatt felügyelőbizottsági ülést tartott, melyen a hiányzó felszerelések pótlására vonatkozólag hoztak határozatot. Ugyanis ezek beszerzésére a község legutóbbi gyülésén 4.000.000 koronát engedélyezett a költségvetés keretében.

Piacmegnyitás. Végre, harmadszori kisérletezésre ismét a megnyitásnál tartunk. Mindig akadtak törekvő emberek, akik a lakosságért dolgozva, könnyiteni szerettek volna annak megélhetésén, de kevés megértőre találtak. Nagy szegénységi bizonyitvány, hogy egy 9000 lelket számláló község nem tud piacot fenntartani. Október hó 17-én, vasárnap lesz a piac ünnepélyes megnyitása. Reméljük, hogy a lakosság megérti, méltányolja és támogatja az előljáróság nagy munkáját, melyel lehetővé tette, hogy ne kelljen kilométerekre fáradni esőben, sárban, egy-két klgr. élelmiszer beszerzéséért.

Halálozás. Fischer János Máv. főellenőr, a m. kir. haditengerészet tart. tisztje, életének nyolcvanötödik évében elhunyt Sashalmon. Felesége szül. Wollschatz Mária és leánya Johanna gyászolják. A pártiárka kort ért érdemes férfiut a ref egyház szertartása szerint temették el a sashalmi temetőben, széleskorü részvét mellett.

Jótékonyság. Részletes tudósitást nem adhatunk jelenleg még, de szó nélkül sem mehetünk el a hallott hir mellett, mely mindannyiunk lelkét felemeli. Sashalom egyes társadalmi köreiben mozgalom indult meg, hogy a tehetséges, de szegény fiu tanulóknak tegyék lehetővé a polgári fiuiskola elvégzését s ezért az előljárósággal karöltve több tanulót részesitenek tanulmányi segélyben. Bővebben legközelebb.

„A Sashalmi Önk. Tüzoltó Testület és Mentő Egyesület" e hónap 3-án tartotta meg rendes évzáró gyakorlatait, mely alkalommal bemutatták az ötös és kilences szereléseket, a kocsi és mozdony fecskendő és ezzel kapcsolatban létra szereléseket is. A zárógyakorlatok keretében a mentők gyakorlatát is be akarták mutatni, ez azonban elmaradt, mert a mentőket egy baleset kötelességük teljesitésére elszólitotta. Rövid sziréna jelzéssel vették kezdetüket a gyakorlatok, melyek minden száma a legnagyobb megelégedest és elismerést váltotta ki a nagyszámban megjelent közönség körében. Az önzetlen, derék tüzoltók fáradozásait és zárógyakorlataiknak ünnepélyességét emelte, hogy a község minden egyes egyesülete és vezetősége megjelent az ünnepélyen. Az egyesület tagjaira nem csak felemelő hatással és buzditással volt a diszes vendégkoszoru és meleg ünnepeltetés, hanem gyönyörü emlék is mindannyiuknak. Ez az, ami kiváltja belőlük az ujabb fogadalmat: hogy minden vésznél, elemi csapásnál az eddigieknél is fokozottabb erővel rendelkezésére állanak mindenkinek, mert a tüzoltó csak kötelességet és felebarátot ismer.

A sashalmi ház és telektulajdonosok egyesületének hirei.

Közlekedésünk. Mint már bejelentettük, a Ház- és Telektulajdonosok Egyesületének háromtagu küldöttsége eljárt a Hév. igazgatóságnál és Csorba igazgatóval a következő lényeges és községünket sulyosan érintő kérdésekben egy és fél órán keresztül tárgyalt: 1. Sashalom község egész területére szóló egységes jegyek, heti és havi bérletek mielőbbi kiadása. 2. A tanuló bérletek Nagyitcéig érvényes mai árának Sashalom, Gizella és Határ-utig való kiterjesztése. 3. A helyiforgalom életbeléptetése hasonló módon, mint azt Rákospalotán már hosszabb idő óta gyakorolják és ezzel kapcsolatosan a 3500 koronás jegyáraknak 2000 koronára leszállitása. Csorba igazgató ügyünk legmesszebbmenő támogatását igérte azzal, hogy álláspontunkat, melyet ő maga is helyesel, illetékes helyen pártfogolni fogja. A küldöttség azzal a kellemes érzéssel távozott, hogy eljárásának rövidesen meg lesz a kivánt eredménye.

Erdelyi Sándor **Drogériája Rákosi-ut 45.** (Kernerrel szemben.)
megnyillik november elsején.
Teljesen modernül felszerelt üzletemben minden háztartási cikk, illatszer, pipere és kozmetikai áru a budapesti **napiáraknál olcsóbban kapható.** Tizennégy éve a legnagyobb kozmetikai és drogista cégeket képviselem s szakmabeli jártasságom biztositékot nyujt, hogy üzletem a legkényesebb igényeket ki fogja elégiteni. Tiszteltettel kérem a t. közönség szives támogatását.

Heich Ignác uri- és hölgy-fodrász. Rákosi-ut 53. Ondolálás, buby és baby hajvágás.

Tanulólányokat felvesz, urihölgyeket gyorsan és sikerrel tanit női divatkalapkészitésre Hegedüsné **női kalapszalonja.** Üzletvezető: **Lőwyné Landler Róza.** Izléses divatkalapok meglepő olcsó áron, legszebb kivitelben. **Budapest, IV. Párisi-utca 5. szám.** Elsner Oszkár üzlete mellett.

Kisszentmihályon, gyönyörü fekvésü telkek, igen **olcsó áron,** szabadkézből eladók. Bővebbet a kiadóhivatalban.

Oláh József SASHALOM Bercsényi-u. 10. Telefon 7. BUDAPEST VII. Tábornok-utca 8 Telefon: József 93—59.
bádogos és szerelő Elvállal minden e szakmába vágó munkákat, ugymint: központi fütést, szellőztetést, légszesz vizvezeték, fürdőszoba, angol clozet, szivó, nyomó, kézi- és motor-hajtási szivattyukat csatorázások és mindennemü épület diszmü bádogos munkátokat. Javitások jutányosan eszközöltetnek.

NŐI GYÁSZRUHA KÉSZITŐ VÁLLALAT

Horváth és Halász

Budapest, Váczi-utcza 26. Párisi-utcza sarok.

Fekete kelmék, kész női ruhák, felöltők, keztyük, gyászkülönlegességek stb. dus raktára. Gyászruhák kivánatra 4 óra alatt készittetnek. Telefon 861.

RÁCZ DÁNIEL

Női felöltők, angol kosztümök és alkalmi toilettek, blousok, pongyolák áruháza és műtermei

Sürgönyczim: „Roberácz" Telefon: 167-02. *BUDAPEST, IV., Kigyó-utca 2. sz.*

Fratelli Deisinger cégnél Budapest, Ferenciek-tere 1. (Királyi bérpalota)

Kávé * Tea * Rum.

Sneidig EGYENRUHÁKAT

olcsón és jó minőségben szállitanak

BLUM és TESTVÉRE egyenruha szállitók

Budapest, IV. Váczi-utcza 31—33. Piarista-épület.

Grünvald és Váhl

saját készitményü menyasszonyi kelengyék fehérnemüek és vászonáruk raktára. Különlegességek: Blousok és pongyolákban

BUDAPEST, IV. VÁCZI-UTCZA 26. Telefon 98

Aranyvirág kitünő jó levélpapir discret boritékkal. Kapható: SZÉNÁSY BÉLA papiráruházában Budapest, Ferenciek-tere 9.

ZSUFFA ISTVÁN ÉS TÁRSAI

angol gyapjuszövetek kereskedése

BUDAPEST, IV., Váczi-utcza 26. Piarista-utcza sarok.

Állandó nagy raktár elsőrendü angol-, skót- és irland szövetekben valamint selyem- és egyéb bélésárukban

Budapest szenzáczióját képezik

ELSNER OSZKÁR áruházai

főüzlet IV. Párizsi-utcza 3. sz. Koronaherczeg-utcza sarok.

Nagy választék szalagokban, csipkékben, jabots echarpe, shawlokban és mindennemü divatczikkekben.

NÁDAS női kézi munka és rajzmüterme

Budapest IV., Petőfi Sándor-utcza 11. sz.

DIJTALAN SZEMORVOSI VIZSGÁLAT d. e. ½12-1-ig, d. u. 4-6-ig. „REFRACTIO" speciális látszerészeti intézet Budapest, IV. Szervita-tér 6.

LAUFFER TIVADAR-féle BELVÁROSI

kölcsönkönyvtár

Budapest IV. ker., Váczi-utcza 19. szám.

Magyar — német — franczia — angol müvek.

Egyenruhák a nemzeti hadsereg, pénzügyőrség, vasuti- posta- és erdészeti tisztek és altisztek, valamint bármilyen egyenruhátviselő testületek részére, továbbá sapkák, kardok, kardkötők, kardbojtok, derékszijjak, vállszijjak, nyakravalók, keztyük, bőrgamásnik, csavargamásnik, rendjelek, csillagok, zsinórok, paszományok, lovaglópálczák és mindenféle felszerelési czikkek legjobb minőségben beszerezhetők

TILLER MÓR ÉS TÁRSA CÉGNÉL

Budapest, IV., Veres Pálné-utcza 10.

CZIRING ÁRMIN és FIAI

szőrme-, szücsáru-raktára és megóvó intézete.

Budapest, Deák Ferencz-utcza 19. szám.

TELEFON 281.

Telefon 102—11 Telefon 102—12

NAGY IMRE virágnagykereskedő Budapest, IV., Fővám-tér 5.

(a központi vásárcsarnok átellenében.)

A Czigány János czégnek évek óta kizárólagos tulajdonosa

Modern kertészeti telepem: **II., Pasaréti-ut 64.**

A valódi **Hollandi Három Király Tea**

a legjobb vértisztitó szer.

Óvakodjunk utánzatoktól; az eredeti készitmény kapható:

Neruda Nándor-nál Budapest, IV. kerület, Kossuth Lajos-utcza 10.

Valódi amerikai White fogkrém.

PAPEK JÓZSEF utóda

Meleg Gábor

böröndös és finom bőrárugyártó

Budapest, IV. Váczi-utcza 31—33 piarista épület és **VIII. Rákóczi-ut 11.**

Kizárólag jobb minőségü áruk.

Zwieback Lajos és Testvére

Budapest, IV. Váczi-utcza 14. szám.

Dus választék elegáns kész kosztümök, ruhák, köpenyek, bluzok és pongyolákban. Saját műhelyeiben méret utáni rendelések elsőrangu munkaerők által legfinomabb kivitelben a legkényesebb igényeknek megfelelően készülnek. Vidéki megrendelések pontosan eszközöltetnek.

Gummi haskötők, gummi harisnyák, gummi sérvkötők, mülábak, egyenestartók, suspensorok, irrigatorok, hygienikus gummiáruk, Betegápolási czikkek legnagyobb választékban kaphatók: **Weszely István és Tsa utóda** cégtulajdonos:

Nagy Károly Frigyes

Budapest, IV. Apponyi-tér 1.

Schmideg szőrmeház

BUDAPEST IV., PÁRISI-UTCZA 6. SZÁM.

Szőrmekülönlegességek, kabátok dus választékban. Megóvásra vállal mindennemü szőrméket.

Átalakitások, javitások jutányosan.

Állandó butorkiállitás ooo **Grosshändler J.**

Budapest, IV. Semmelweis-utcza 17.

A legszebb készletek legfinomabb háló-, ebédlő-, uri- és szalon-berendezésekben.

KERTÉSZ TÓDOR

Budapest IV., Kristóf-tér.

Football, athletika, lawntennis sport összes kellékei nagy választékban. Tenis raket javitást és ujra hurozást gyorsan elkészit

Holzer divatháza

Bpest, IV. Kossuth-Lajosu. 9.

Külön női fehérnemü osztály

Vászon és damasztáruk, házilag készitett fehérnemüek, a legszolidubb kivitelben - a legolcsóbbban - a rég bevált

VILCSEK VILMOS

kelengyeházban.

Budapest, IV. Kecskeméti-utcza 9.

A Münchengrätzi czipőgyár r. t.

BUDAPEST, IV., KOSSUTH LAJOS-UTCZA 15. szám.

őszi ujdonságok nagy választékban.

SUGÁR VILMOS

Budapest, IV. Deák Ferenc-utca 23.

(Deák-tér sarok)

Megérkeztek az őszi ujdonságok férfi és női szövetek selyem, bársony és flanellekben **dus választék.**

RADÓ ALADÁR

bluz- és pongyola divatáruháza

Budapest, IV., Kristóf-tér 6. szám.

LIPCSEI VILMOS

RUHA, PONGYOLA és BLUZ KÜLÖNLEGESSÉGEK ÁRUHÁZA

BUDAPEST, IV. KER. KIGYÓ-TÉR 4. SZÁM

Telefon József 55—85.

STEPANEK ANTAL

orvosi műszer-, kötszer- és orthopädiai gépek gyára. Budapest, Szentkirályi-utcza 49.

Készíti az összes orvosi műszereket és betegápolási cikkeket. Mint: műlábakat, támgépeket, sérvkötőket, haskötőket és görcsér elleni harisnyákat.

Hölgyeket nem, de férfiakat és fiukat tetőtől-talpig kifogástalan eleganciával **öltöztet**

a Platschek Áruház

Budapest, IV., Károly-körut 28.

Elsőrendü minőségek. Szigoruan szabott árak. Kérjen árjegyzéket!

Radó József

bluz, ruha, pongyola női divatháza

Budapest, Ferenciek-tere 1. (Kir bérpalota)

Szemere Gáspár szalag, csipke himzés, zsinór, paszomány, gyöngy, gomb, tü, fonal, csat, övek, csipkeszövetek, fémkelmék, ruhaselymek stb. kereskedése. Állandó raktár divatujdonságokban.

TELEFON 118—11. **IV. Deak Ferenc-utca 13.**

JESCO a cipőipar csodaja! Utólérhetetlen forma, elegánczia és tartósság tekintetében. Fél és magas czipők.

Főraktár: DEUTSCH ANTAL

Budapest, IV., Kecskeméti-u. 19.

SALZER J. PAPIRÁRUGYÁR

TELEFON: József 101—30.

készit legfinomabb pouder-dobozokat és parfüm casettáka csak a legfinomabb kivitelben. Külön osztály cukrász papir kellékek gyártására. (Gyártelep: VI., Lehel-utca 9.)

Városi iroda: **IV. Ferencz József-rakpart 15.**

NOEMI

SHAMPOON a legjobb fej- és hajmosópor

KISS LÁSZLÓ drogeria

IV. Veres Pálné-utcza 10

LÁSZLÓ és FEKETE

NŐI- ÉS FÉRFI DIVATKELMÉK ÁRUHÁZA

Budapest, IV., Koronaherczeg-u. 14-16.

Régi magyar és osztrák

BÉLYEGEKET és GYÜJTEMÉNYEKET

lehetőleg eredeti boritékon

MAGAS ÁRON VESZ:

Neuberger S. bélyegkereskedő, Budapest IV. Károly-körut 6. szám.

VARGA SÁNDOR

fűszer és csemege kereskedő

Budapest, VII., Baross-tér 20. (A szobor előtt.)

Ajánlja mindig kitünően felszerelt üzletét, mint szolid bevásárlási forrást. Elsőrendü csemegék, sajtok és gyümölcsök.

BETEGÁPOLÁS.

Az összes gyógykezelési eszközök, u. m. sérvkötők, haskötők, gummi görcsér-harisnyák, egyenestartók, testegyenesztési gépek, műlábak, műkarok, kötszerek, teljes gyermekágyas felszerelések, masszáló- és villamosgépek a legmegbizhatóbb minőségben csakis

Fischer Péter és Társa részv.-társ. czégnél

most IV. ker., Kálvin-tér 3. szám

szerezhetők be. — Most megjelent legujabb képes árjegyzéket kivánatra bérmentve titoktartás mellett azonnal küldjük.

Telefon József 19—24. Alapittatott 1880.

Stern József r.-t.

alapitva 1860.

Budapest, Kálvin-tér 1.

Divatkelmék, mosóáruk, selymek, sifonok, vásznak, férfi- és női-fehérnemüek, kötöttáruk és kész nőiruhák legelőnyösebb bevásárló forrása.

Neuwald Illés utódai könyvnyomda Bpest, VIII., Üllői-ut 48. Kiadótulajdonos: Balázsovich Zoltánné.

XXVI. évfolyam. Rákosszentmihály, 1926. vasárnap, október 24. 43. szám.

RÁKOS VIDÉKE

TÁRSADALMI, KÖZIGAZGATÁSI ÉS KÖZGAZDASÁGI HETILAP.
RÁKOSSZENTMIHÁLY NAGYKÖZSÉG ÉS SZÁMOS EGYESÜLET HIVATALOS LAPJA.

Szerkesztőség és kiadóhivatal: Rákosszentmihály, Szentkorona-utca 37.

Megjelenik minden vasárnap.

Felelős szerkesztő: BALÁZSOVICH ZOLTÁN.

Előfizetési ár: Egész évre 120000. K
Fél évre: . . 60000. „
Negyed évre: 30000. „
Egyes szám ára 3000 korona
Hirdetéseket felvesz a kiadóhivatal.

A Pestvármegyei tanitóegyesület jubileuma.

Feledhetetlen szép napja volt a Pestvárm. Ált. Tanitóegyesületnek október 16-án Mátyásföldön. Fennállásának 50 éves jubileumát ünnepelte ez a tiszteletreméltó egyesület, mely alkalommal a diszes keretbe belefoglalta a magyar tanügy egyik kimagasló alakjának, a fonomimikai módszer magyarra ültetőjének és elterjesztőjének, Tomcsányiné Czukrász Róza igazgatónőnek 25 éves diadalát. Ott voltak a magyar tanügy kimagasló vezéralakjai. Dr. Szücs István és dr. Fábyán Béla min. tanácsosok, Padányi Andor Pestvárm. kir. tanfelügyelője, Rákos István kir. tanácsos, szövetségi elnök s az ország tanitóegyesületeinek képviselői. Az ünnepély hálaadó istentisztelettel kezdődött, melyet Schlager Árpád gödöllői apát celebrált. Mise alatt a cinkotai képző leány énekkara, valamint Rábos Gyula művészi éneke nagyban emelte az áhitatot.

A diszközgyülés a Park-szállóban volt. Szebbnélszebb beszédek hangzottak el, amelyek sorra megérdemelnék, hogy szószerint megörökitődjenek, de erre nem lehet tér a beszámoló keretében. Néhány nevezetesebb részletet azonban megmentünk belőlük tanulságul, okulásul és lélekemelő emlékül. Méltán büszke lehet rá az iskolaügy minden katonája csakugy, mint a kivülálló közönség, amely magáénak vallhatja az ország első tanitótestületét, a Pestvármegyei Tanitóegyesületet.

Önódy Gusztáv megyei elnök ünnepi beszédének kiemelkedő része: »A Pestvárm. Ált. Tanitó Egyesület félszázados fennállásának megünneplésére hivtuk meg Önöket és pedig ide, Mátyásföldre, azért, hogy a mi ünneplésünkkel kapcsolatosan kiváló kartársunk, Tomcsányiné Czukrász Rózának hálás elismeréssel adózzunk. Ugyanis 1899-től 1909-ig itt működött s innen inditotta utnak az ő irvaolvasó módszerét. Ez a módszer az egész magyar társadalomnak közkincse. Első utunk a templomba vezetett. Hálaadásért, hogy ünnepet ülhetünk és az Ur házából jöttünk ide. Felhangzik a Credó, Istendicsőitésre száll az égbe. Tanitó testvéreim! Tegyük ezt a helyet és ünnepet templommá. Legyen ebben a templomban oltár a magyar tanitó szive, oltárképe a megfosztott Csonka-Magyarország képe. Gyujtsunk tüzet az oltáron. Hozzá szálljon zokogó kérésünkkel együtt:

Jó Atyánk! Istenünk! Ezt a földet, amelyet adtál, hogy a miénk legyen, add vissza nekünk! Beismerjük Uram, hogy vétkesek voltunk, ezt a földet mi akarjuk védelmezni, hogy azután ne legyen árva, — szabad legyen! Gyujtsunk oltárt a szeretet tüzével és ez lelkesitsen bennünket. Fel a szivekkel! Hittel, bizalommal, Istenben bizva, előre!«

Dr. Szücs István miniszteri tanácsos, a közoktatásügyi miniszter képviselője, igy beszélt: »Meghallgatva az elnök ur legmélyebb érzéstől áthatott szavait, meghallgatva azokat a testet öltött gondolatokat, melyek mindnyájunk szivét áthatják, meginditják, amelyek hitet és bizalmat keltettek lelkünkben, — az elnök urat és a közgyülést üdvözlöm.

Azok a szavak oly ájtatosan csendültek hogy azt az érzést keltették, hogy minden reményünk teljesülni fog. Amidőn itt, az egyesület 50 éves évfordulóján jelenünk meg, megemlékezem dicső alapitóinkról, kik az első barázdákat szántották. Megjelenik előttem Tóth József kir. tanfelügyelő alakja, ki azon volt, hogy az egyesületet minél magasabb szinvonalra emelje. A miniszter ur, kinek nevében megjelentem, elismerését fejezi ki az ünnepeltnek is, ki a methodika terén oly nagy sikereket ért el. A miniszter ur kivánsága, hogy az uj nemzedék a példán buzdulva, iparkodjék uj érdemeket szerezni és tovább fejleszteni a magyar kulturát.« Köszöni a személyét ért kitüntetést és üdvözli a diszközgyülést.

Padányi Andor kir. tanfelügyelő imigy kezdi üdvözlő beszédét: »Pest vármegye főispánjának üdvözletét tolmácsolom, aki megbizott ezzel. Üdvözletét tolmácsolom a pestvármegyei kir. tanfelügyelőségnek, akik a tanitóság érdekeit mindig előbbre vinni óhajtják. Az Általános Tanitóegyesület az 1886. évi 35. t.-c. alapján létesült és a csodálatos 50 esztendő után visszatekintek az egyesület müködésére. A tanitóságnak ugy a multban, mint a jelenben nagy gondokkal kellett küzdenie s a kereteket megtartani, melyeket a törvény szab meg. Megvan a magyar öntudat ebben a nemzetben, mely oly sok századon keresztül megtartotta az ősi alkotmányhoz való ragaszkodását és törvénytiszteletét. Minden polgár legszebb erénye a törvénytisztelet.

Miért pengetem ezeket a hurokat? Az elmult 7 év után be kell következni az igazi keresztény tetteknek.

Az élet mibenléte a tudomány szerint a mozgás. A mozgás az élet megnyilvánulása, mely bámulatos harmóniát teremt. A mozgás és a harmónia adják a társas életben a törvényes kereteket. Hiszem, hogy nekünk birtokunkban van a lendület a kialakuláshoz. A miniszter ur sulyos milliárd áldozatot juttatott és osztott ki uj iskolák emelésére.

Most, mikor 50 éves jubileumát üljük az egye-

sületnek, egyesüljön a vármegye összes tanitósága munkánk sikere érdekében. Ha ez megtörténik, akkor a jövő 50 esztendőben sokkal több örömet fogunk szerezni a nemzetnek. Adja az Isten, hogy igy legyen!«

Rákos István kir. tanácsos: »Ünneplésről csak becsületes munkával kapcsolatosan lehet szó. Ahol nem a munka szerezte meg a dicsőséget, ott nem is lehet ünnepség. Ez az ünnep a munka eredménye. Pest vármegye tanitóegyesülete büszkesége az egész ország tanitóegyesületének. Sokat vártunk tőle és a budapesti tanitóegyesülettől. Én bizom abban, hogy ennek a testületnek munkájából ki fog sarjadni az, amire a magyar népoktatásnak oly nagy szüksége van.«

Tomcsányiné-Czukrász Rózát méltatta azután a diszközgyülés másik része. Tomcsányi János kir. tanfelügyelő feleségével együtt éveken át volt Mátyásföld lakosa, a rákosvidéki társadalom egyik közismert és kiválóan értékes tagja. Akkoriban a kultuszminisztériumban működött, mig felesége a fonomimika magyar apostola lett és a magyarba nagy sikerrel átültetett uj francia módszer megszerkesztésével példátlan sikert ért el. Ma már mindenütt e szerint tanitanak és fele idő alatt ismertetik meg a gyermeket az olvasás tudományával, mint azelőtt. Tomcsányiék azután elszakadtak tőlünk, mivel a családfő Felső-Magyarországon lett kir. tanfelügyelő. A háboru vége visszahozta őket Budapestre s a magyarság ügyéért ma is kiváló tevékenységre nyertek teret. A diszközgyülés méltatta és meg is örökitette Tomcsányiné érdemeit, amiről folytatólag legközelebb fogunk beszámolni. -a

HIREK.

Főispánunk kitüntetése. A kormányzó Preszly Elemér dr., Pestvármegye közszeretetben álló főispánját a közügyek terén és a vármegye élén szerzett kiváló érdemeinek elismeréséül a csillagos másodosztályu magyar érdemkereszttel tüntette ki. A főispán fényes kitüntetése megyeszerte általános örömet keltett.

Lelkészváltozás Sashalmon. Megyéspüspökünk Sashalomra Küllős Ede megyeri érdemes lelkipásztort helyezte át Nagy Imre Leó helyére, aki Pálmonostorra távozik. Nagy Imre Leó igen nagy akaraterővel nagy munkát végzett Sashalmon, de hivei nagy részével csaknem kezdettől fogva ellentétbe került. A főpásztor intézkedése a régebben nélkülözött közös munkát és kölcsönös megértést akarja helyreállitani a szépen fejlődő egyházközségben.

Evangélikusok figyelmébe! Az Evang. Luther-Szövetség október 31-én, vasárnap d. u. fél 4 órakor a Nagykaszinó disztermében a reformáció emlékére emlékünnepélyt rendez, melyre hiveit s minden érdeklődőt szeretettel meghiv és vár a rendezőség. Ugyanakkor délelőtt 10 órakor az istentiszteleti helyen (Rákosszentmihály közp. elemi iskola) ünnepi istentisztelet lesz urvacsorával egybekötve.

Képviselőtestületi közgyülés. Rákosszentmihály képviselőtestülete mult szombaton közgyülést tartott Kecskeméthy Vince biró elnöklete alatt. A jegyzőkönyvet Poros István és Wayand Károly hitelesitették. Krenedits Sándor főjegyző előadása alapján Schweiger László dr. birtokmegosztását, mely a Szentkorona- és Csillag-utca és Pálya-ut határolta területet parcellázza. Az utakat a tulajdonos a község tulajdonába bocsájtja. Az igazoló választmány tagjaiul a képviselőtestület egyhangulag Schvarczl József és Wayand Károly képviselőtestületi tagokat választotta meg, a főszolgabirónak kinevezésre pedig a jövőre választás alá nem kerülő tagok sorából Pichler Istvánt és Poros Istvánt ajánlja. A községi választók névjegyzékét összeállitó választmányba tagokul Pálfy János, Schvarczl József, Wayand Károly, György János és Hornyok Gyula tagokat küldték ki. Kecskeméthy Vince biró és Krenedits Sándor főjegyző hivatalból tagjai a választmánynak. A járlatkezeléssel továbbra is Weinzierl Gyula menekült jegyzőt bizták meg, a ki a teljes illetményeket huzza s kimondották, hogy ez önálló munkakörben a felelősség is őt terheli. — Poros István kérelmére megengedték, hogy autobusz járat létesitése érdekében mozgalmat inditson. Az 1924. és 1925. évi számadásoknál mutatkozó bevételi és kiadási különbözeteket a közgyülés jóváhagyta és póthitel nélkül a számadások keretében fedezte. — Herczegh József Iván dr. községi orvos kert és lakáshasználatért 41 millió koronát követel per utján a községtől. A képviselőtestület egyhangulag kimondotta, hogy a minden alapot nélkülöző követelés kifizetését megtagadja és a község képviseletével a perben Hankovszky Zoltán dr. vármegyei tiszti főügyészt bizza meg. Horváth István piacbérlő bérmérséklés iránt előterjesztett kérelmét nem találták teljesithetőnek. Tudomásul vették, hogy az alispán a község 1926. évi költségvetését észrevétel nélkül jóváhagyta. A tisztviselők részére ez alapon a békebeli lakáspénzt különbözet cimén kiutalványozták. A nem rendszeresitett állást betöltő községi alkalmazottak állását a képviselőtestület nélkülözhetetlennek nyilvánitotta és rendszeresitette, mert csak igy lehet javadalmazásukról a költségvetésben gondoskodni. Az erre vonatkozó szabályrendeletet a képviselőtestület elfogadta és annak jóváhagyása után az állásokat választás utján betölti. A népjóléti miniszter házépitő akciójával kapcsolatos állami kölcsönért a képviselőtestület teljes felelősséget vállal. Ezt a határozatot névszerinti szavazással egyhangulag hozták. A főjegyzőt megbizták, hogy a miniszteri rendeletnek megfelelően javaslatát az eddig jelentkezők érdekében soron kivül tegye meg. A később jelentkezők ügyével a legközelebbi képviselőtestületi közgyülés foglalkozik. Tudomásul vették, hogy Tiszai Istvánné polg. leányiskolai igazgató a községházi lakásáról elköltözött és a felszabaduló helyiségeket a kincstár bérelte ki, a oda a forgalmi adóhivatalt helyezik, amely székhelyét Cinkotáról Rákosszentmihályra teszi át. Honossági és illetőségi ügyek szerepeltek a napirend végén.

Ősi erények. A vasárnapi gyönyörü előadás nagy sikert szerzett a kongregáció lelkes gárdájának és sokáig emlékezetes estét a közönségnek. Szerencsés választás volt a darab, méltó az ifjusági kongregációhoz. Erdősi Károly müvét a hit, az Istenben való remény, a hazaszeretet, a megbocsátás teszik nemessé. A darab előtt Szénás László méltatta prologusában a szinmüvet és rövid képét rajzolta a kornak, melyben a darab játszik. Prologusa végén pedig tolmácsolta a fiukongregáció köszönetét Alexy Rezső hitoktatónak a fiukongregáció prézesének, amiért lehetővé tette, hogy a kongregáció ilyen szép előadást rendezhet. A prologus után felgördült a függöny s egymást követték a darab szebbnélszebb jelenetei, melyek hol könnyeket csaltak a termet nyomulásig megtöltő közönség szemébe, hol sürü tapsviharra ragadtatták a hallgatóságot. A két hölgy szereplő, a komoly érzelgős szerepben Tichy Etuska, a mindig vidám leányzót alakitó György Kató a már sokszor tapasztalt tudásukkal és bájosságukkal mostani szerepükben csak fokozták eddigi sikereiket. Hunyadi János szerepét Herkner László nyugodt mértékkel, mélyen átérezve játszotta. Kitünő drámai erő mutatkozott Ö. Szabó Istvánban, aki valószinüleg még sok előadásban fogja képességét gyümölcsöztetni. Szlavkovszky Sándor ez alkalommal Vörös Mihály kalandort alakitva komoly szerepet játszott, mint mindig kitünően. Ez a jeles mükedvelő mindig szélesebb skálában érvényesiti tehetségét és mindig odaadó, szerepében elmélyedő és izléses. Ezuttal is, bár népszerüsége teljes, meglepte és megragadta a közönséget, mely hálásan élvezte müvészi munkáját. A mit pedig a betanitással, rendezéssel és a gyönyörü szinpadi diszletek példátlanul ügyes beállitásával, s legtöbbször készitésével végez, az olyan munka, a melyért az elismerés és hála külön és maradandó adója illeti meg társadalmunknak az egyik legértékesebb tagját, a kinek müvészlelkéből

Kitünő asztali fehérbor „O“ 1 liter 12.000 kor. Kernernél, Rákosi-ut 45.

ezeknek az előadásoknak állandó sorozata táplálkozik. Hora Dezső Hunyadi első vitézét, Györgyöt alakította impozáns megjelenéssel és értelmes, szép beszédjével. Szénás László itt is ujabb sikert aratott. Mint a kétszinü oláh vajda, minden mondatával nagy hatást tett. Nagyon szépen játszotta szerepét Halada László és Poros Géza, kik a csizmadia-legényekből vitézekké lett ifjak alakjában lelkesedésükkel, hazaszeretetükkel sok könnyet és tapsot váltottak ki. Kereki Gyula kis szerepében is és a szünetben elszavalt költeménnyel is nagy hatást ért el Szanyi János nagy derültséget keltett ügyes figurájával, mint oláh kém, ugyanigy a többi oláh katona is szolga. A darabhoz nagyon szép és megkapó jelmezeket keritettek ugy, hogy a kiállitás is igen emelte a darabot, különösen pedig a Kertessy Béla maszkjai, melyekkel e darabban bebizonyitotta, hogy alaposan ért a történelmi arcok életrekeltéséhez is. A sugólyukban természetesen a mindig áldozatkész Kertesy Náci örködött a darab kifogástalan menetén, Arvay Imre pedig az ügyes, mindenre figyelő ügyelő szerepét töltötte be. Az előadás anyagiakban is igen szép eredménnyel járt. Igen sokan a darab megismétlését tartják kivánatosnak s mint értesültünk valószinü, hogy a kongregáció, a közóhajnak eleget téve, a nagysikerü előadást legközelebb megismétli.

Vidám évadzárás. A Rákosszentmihályi Nagykaszinó november 6-ikán rekeszti be az első kugli évadot, mely teljes sikerrel járt és a kaszinót valóban közkedvelt és hasznos szórakozással gazdagitotta. Az évadzárás alkalmát vig társasvacsorával kötik egybe. Ez lesz az első disznótor, terv szerint a téli sorozat első estélye. Ezek a társasvacsorák Reich Rezső gazda vezetése alatt azzal a jelszóval indulnak, hogy olcsó, jó és sok legyen minden adag. A november 6-iki toros estély a téli évad számára állandó közönséget akar hóditani s igy a legteljesebb megelégedést akarja kiérdemelni, az inyencek is bizalommal vehetnek benne részt. Az est nevezetessége lesz, hogy ekkor fogyasztják el az ugynevezett kugli „szégyenborokat" is Nem kevesebb, mint ötvenhat liter áll ebből a résztvevők rendelkezésére. A kaszinó vezetősége felkéri mindazokat, akik terhére ilyen kuglibor áll nyilvántartásban, hogy azok árát a pénztárnál november elsejéig fizessék be. Ugyancsak Reich Rezső gazdánál lehet a toros — olcsó, jó és sok — vacsorára jelentkezni. — A kaszinói élet uj korszakát fogja ez a vidám este megnyitni, ajánlatos tehát, hogy minél többen legyenek részesei.

Előadás Olaszországról és Rómáról. A rákosszentmihályi iskolánkivüli népmüvelő bizottság csütörtökön, tartotta az Iparoskör Ilona-utcai helyiségében első előadóestjét. Ezzel az alkalommal a polg. fiuiskola kiváló tanárnője, Kohajda Margit tartott mély és nagy tanulmányon alapuló, eredeti, értékes megfigyelésekben gazdag előadást Rómáról és Olaszországról. Előadását tudományos vetitett képekkel kisérte. Az iskolánkivüli népmüvelő bizottság dijtalan előadásai amelyek minden csütörtökön este lesznek az Iparoskör helyiségében, méltó a legszélesebbkörü érdeklődésre.

Kegyeleti-staféta. A Rákosszentmihályi Levente egyesület november hó 1-én, Mindszentek napján d. u. félhárom órakor a névtelen hősök kegyeleti stafétáját rendezi Rákosszentmihályon keresztül. A verseny távja 2500 méter. Indulás a rom. kath templomtól. Utvonal: A rom. kath templomtól, Rákóczi-utca, Szt. Korona-utca, Pálya-ut. Rákosi ut, Ilona-utca, Csömöri-ut, RTK sporttelepén levő hősök emlékoszlopáig. Váltóhelyek: 1. Szentkorona és Batthányi-utca sarkán. 2. Szentkorona és pálya-ut sarok. 3. Pálya-ut és Rákosi-ut sarkán. 4. Rákosi-uton 33. szám előtt. 5. Rákosi-ut és Bizalom-utca sarkán. 6 Rákosi-ut és Maria-utca sarkán. 7. Ilona-utca és Paulusz-tér sarkán. 8. Ilona-utcában, a 63. sz. ház előtt. 9. Ilona-utca és Csömöri-ut sarkán, és innen az RTK pályán levő „Hősök emlék oszlopáig. A versenyen induló csapatokat a következő csoportokba osztják. Levente Egyesületek. Sport Egyesületek. Tüzoltók. Középiskolák. Polgári iskola. Elemi iskola. Egyéb alakulatok. Október hó 23. d. u. 6 óráig lehet nevezni dijtalanul. A nyertesek ezüstözött emlék érmet kapnak. A versenyt minden körülmények között, rossz időjárás esetén is megtartják.

A régi Apolló kabaré az **UHU** kabaré helyiségében **Jókai-tér 10. sz.** Müvészi, mulattató családi müsor. Kövary Gyula! Ujvary Lajos! Az előadás vége 11 óra 15 perckor. — Dohányos színház.

Jó megjelenésü, 30—35 éves feltétlenül megbizható **Rákosszentmihályon és Mátyásföldön** igazoltan kiterjedt ismeretséggel biró uriember állandó jó kereséshez jut elsőrendü közszükségleti cikkek elhelyezése révén. Ajánlatok, referenciák megadásával „Elsőrendü" jeligére a helybeli postahivatalba kéretnek.



Hajvágógépet csakis legjobb szaküzletemben vehet jól, minden nálam vásárolt tárgyért teljes szavatosságot vállalok. Hajvágó 0-ás vagy 3-as 70000 K. Bubi fejhez 1/10 mm 120000 K. Legjobb „Frickó" beretva 27—28-as 50000 K. 119-es Dreszmann beretva 100000 K. Bármilyen angol beretva 120000 K. Felsorolt tárgyak köszörülését a legrövidebb időn belül készitem el. **Dreszmann Károly** ezüstkoszoros késes mester, Budapest, Erzsébet-körut 22.

Magyar confektió müvek r. t. Ezelőtt: **Ungar Lipot Budapest,** IV., Kossuth Lajos-utcza 2

Női, férfi és gyermek cipők, harisnyák, textil, kötött szövött áruk, női- és férfi gyermekruházat és piperecikkek eladása. Részletfizetésre is készpénzárban **Tüzifa, szén és bor** a legolcsóbb napi áron kaphatók. **KERESKEDELMI R.-T.** (ezelőtt Takarékpénztár rt. Áruosztálya) Rákosszentmihály, Bizalom-utca 1. szám.

Figyelem! Füszer, csemege és felvágottak. Nagy választék **friss** gyümölcsben, déligyümölcsök, halak és s-jtokban. Törley pezsgők. „Hobe", Zwack és Braun likőrök.— **Borárak**: 1 liter uj fehér I 11000, Gyöngyös Visontai O 14000, nemes kadar 15000, fehér asztali 13000, Siller 11000, Móri ezerjó 14000, furmint 17000, Egri bikavér 17000, Toka hegyaljai „O" fehér Rizlingi 20.000, Tokaji asszu és pecsenye borok az Országos Minta pince és Váci Püspöki borok a legolcsóbb napiárban eredeti Markneukircheni hegedü hurok és alkatrészek. **Dohányözsde.**

KERNER EMIL kereskedőnél, Rákosszentmihály, Rákosi-ut 68. **Telefon 15. szám.**

Ha meg vagy elégedve szólj másnak is.
Ha nem vagy megelégedve — szólj nekem.

Kirschner József sütőmester

SASHALOM: THÖKÖLY-UT 21.

Elárusitó hely: Rákosszentmihály: Ferenc József-tér Ajánlja mindenkor friss és elsőrendü áruit. — Pompás házikenyér, péksütemények.

Valódi angol szövetből készitünk méret után

1,500.000 K-tól **2,400.000** K-ig

sacco-öltönyt vagy átmeneti kabátot kedvező részletfizetés mellett

Wolf ruhaáruház

Budapest, Gerlóczy-utca 1. szám.
Városház-utca sarok. (Ezelőtt Kossuth Lajos-utcában)
Telefon: Teréz 124-59. Alapitva 1875.

Tekereg-kanyarog... A német közmondás, — „ritkán következik valami jobb", csak beteljesedik rajtunk unos-untalan. A Beszkár roppant munkálatot végez Budapesten. Felturták az utcákat, firgetik-forgatják a sineket, összekuszálják a járatokat, mint gombolyitáskor az álmos gyermek a nagymama pamut matringját. A jó Isten tudja, mi minden fog kisülni belőle a végén. Annyit azonban már látván-látunk, hogy nekünk igen szellemes ajándék jutott előljáróban is. A villamosunk, amely eddig, ha keserves viszontagságok, torlódások és baktatások után kivergődött a Debrecen szállóig, onnan szinte nagyzoló frisseséggel röppent ki egyenes irányban a vicinális állomásig, az ujabb forgalmi rendszer keretében a Baross tér baloldalán halad a Thököly uti kocsik között és a keleti pályaudvar előtt, a hires óra alatt fordul át, hogy a cifra vargabetü után 6—10 percnyi késéssel érjen el céljához és utasainak egészen bizonyosan teljesüljön hő óhajtásuk, s lekéssenek a vonatjukról. Nincs a csodálatnak olyan mértéke, amely utasaink hódoló elragadtatását méltóképen kifejezhetné ez ujitással szemben, sőt a legnagyobb részük a lázas gyönyör sarkaló hatása alatt a Debrecen előtt kiugrik a kocsiból és futólépésben a maga lábán teszi meg (egy harmadnyi idő alatt) a hátralevő utat, hogy felajzott idegeit ezen a módon kissé megpihentesse.Ez az ajándék, amellyel megleptek minket, valóban lekötelező.De vajjon mit szól hozzá a keleti pályaudvar utasnépe, me yet gyakorta bocsájtanak ki a Baross-téri főhomlokzati kapun, ha a megszokott tágas aszfaltjáró helyett egyenesen nekiszalad a villamosok kusza sinhálózatának. Jó lesz védővasrostélyt állitani a kapu elé, mint az elemi iskolák és kisdedóvók előtt szokás. Méltóképen fogja kiegészitení a remekbe épült pályaudvar szépészeti szempontból immár egyre tökéletesebb képet nyujtó előterét.

A Jókai kör ülése. A rákosszentmihályi Jókai kör választmánya kedden este ülést tartott Nyilka István elnöklete alatt. A választmány kimondotta, hogy az egyesületbe nőtagokat egyelőre nem vesz fel. A „Rákos Vidékét" egyhangulag az egyesület hivatalos lapjává választották. A népmülvelő tanácsba Banda Andort és Farkas Sándort küldötték ki. Belső ügyeket intéztek el. A jegyzőkönyvet Romwalter Sándor és Nagy György hitelesitették.

Pártgyülés. A keresztény gazdasági és szociális párt népes gyülést tartott szerdán a kaszinó termében. A gyülésen Haller István nemzetgyülési képviselő is megjelent és nagyhatásu beszédet mondott. Számos beszéd hangzott még el, majd pedig elhatározták, hogy ezentul minden szerdán pontosan 7 órakor gyülést tartanak.

A takarékpénztár ajándéka. A Rákosszentmihályi takarékpénztár részvénytársaság a leventék részére rendezett versenyre vándordijat adományozott. A dij igen szép, müvészi szobor. A nemescélu, hazafias adomány megérdemelt elismerésre talált és őszinte örömöt keltett a levente egyesület minden barátja körében.

Leventék tisztelgése. A rákosszentmihályi leventék diszfelvonulással tisztelegtek elnökük, merényi Scholtz Kálmán ny. tábornok előtt, hogy őt nevenapja alkalmából üdvözöljék. A felvonulás igen szép és imponáló volt, kétszázötven levente vett részt benne.

Dalkör-ünnepély. A Budapest-Rákosfalvai „Visszhang" dalkör október 16-án szombaton este a „Zöldike" vendéglő helyiségeiben ötéves fennálásának emlékére ünnepélyt rendezett. Az ünnepély keretében leplezték le a kör csoportos fényképét, melyet hálája jeléül mindazok emlékére készittetett, akik a kör érdekében áldásos tevékenységet és munkálkodást fejtettek ki. A megnyitó beszédet Kása Benjámin tartotta aki szép szavakban ismertette az ünnepség célját. Koutny Antal a hála szavával emlékezett meg mindazokról, akik a dalkört megteremtették, fentartották és érdekében még most is áldásos munkát végeznek. Szécsi Mihály tanár általános érdeklődés mellett értékes beszédben ismertette magát a dalt. A Keresztény polgári kör nevében Fransziscy Béla, a Gazdakör nevében Ács Károly, a Bpest rákosfalvai Sport klub nevében Drechsler Mihály üdvözölték a dalkört, jubiliuma alkalmából. Az ünnepélyen a dalárda Fridmann karnagy mesteri vezetése alatt szebbnél-szebb dalokat adott elő. A szépen sikerült ünnepélyt Tilly Károly elnök zárószavai után társasvacsora követte, mely jóhangulatban az éjféli órákig tartott.

Budapesti Központi Általános Tejcsarnok r.-t.
Rákosszentmihály 86. sz. fiókja József-utca 31.
Teljes tej, pasztörizált tej, habtejszin, tejföl, gyermek tej, joghurt, I-a teavaj, gyógytejek házhoz szállitva. Kereskedőknek viszont eladásra nagyban szállitunk.

Mende Pál BUDAPEST IV., VÁCZ-U. 11 férfi- és női divatáru különlegességek.

A Cinkota Hév. Budapest Kerepesi-uti állomáson levő **Cukorka árusitás** tisztelettel ajánlja tisztán kezelt cukorka- és csokoládé különlegességeit. Rendkivül olcsó árak. Szives támogatást kér
Rosner Hugó.

Belvárosi kávéház Budapest, Apponyi tér Elsőrangu italok. Egész nap kitünő meleg konyha. Külön termek. Figyelmes kiszolgálás.
(volt Kigyó)
Rónai Miklós és Tsa

Telefon 79—33. *Női kalap-különlegességek* Telefon 7-31
Virányi J. *női kalap gyára. Kalapformázás festés és diszités elfogadtatik.*
Budapest, IV., Ferencziek-tere 3. szám.

BENCZE czipőszalon Budapest, IV., Bécsi-utcza 5. szám. Félemelet

Kemény Kallós
selyem-, szövet- és női-divat áruháza
Budapest, IV. Kossuth Lajos-utca 2 szám.



Földváry Imre
férfidivat fehérnemü és kalapraktárai
ugyanott
Feisthammel és Földváry
angol férfiszabósága
Budapest, Kossuth Lajos-u. 18. és Rákóczi-ut 7.
Köztisztviselők a napiárból 10% kedvezményben részesülnek

„LUX" DROGÉRIA
KAMARAI SZÁLLITÓ
BUDAPEST, VIII. MUZEUM-KÖRUT 5. SZÁM.
Gyógyáruk, vegyszerek. kozmetikai cikkek legelőnyösebb bevásárlási forrása,

Legfinomabb Stearin- és viaszgyertyák, tömjén, mécsesek kaphatók házi és templomi használatra
Ecclesia egyházművészeti és áruforgalmi r.-t.
cégnél,
Budapest, IV., Váci-utca 59. sz.

A főváros legelegánsabb és legdusabb
automobilraktára
LAURIN és KLEMENT részvénytársaság vezérképviselete
Budapest, VI., Andrássy-ut 10

Télikabátok szörmével végig bélelve **750000**-től
Tiszta gyapju szövet ruhák remek szinekben **390000**-től
Crepdechin ruhák, aljak, bluzok, pongyolák
nagy választékban **Scheiber Sándor cégnél**
BUDAPEST, IV. EGYETEM-UTCA 7. SZÁM.

Előadás az iparosház javára. A rákosszentmihályi iparosház javára a sashalmi Önálló iparosok és kereskedők körének mükedvelő gárdája nov. 14-én a Balaton vendéglő helyiségében előadja a „Legényfurfang" cimü énekes népszinmüvet. Az előadást táncmulatság követi.

Már festék is van! A mult héten megirtuk, hogy a róm kath. polgári fiuiskolának Málovits Lajos asztalt készitett. Közleményünkre hivatkozva Berkó József, az ismert festékkereskedő polgártársnuk arról értesiti szerkesztőségünket, hogy az asztal befestéséhez szükséges festékanyagot készségesen felajánlja az iskolának. Ime, a nemes példa méltó folytatása. Most már csak valamelyik festő és mázoló polgártársunkra vár a derék feladat, hogy a szakszerü munkát is felajánlja. Bizonyára jelentkezik erre is önzetlen vállalkozó.

Idők jele. A Rákosszentmihályi Nagykaszinóban, mint ismeretes, üzletvezető változás lesz. Érdekes jelenség, hogy alig futott hire ennek a körülménynek, máris egész sereg pályázat érkezett a kaszinó elnökségéhez ugy, hogy a vezetőség a kipróbált szakemberek csapatában válogathat, ami kétségtelen biztositéka, hogy a kaszinó ellátásában gyökeres és valóban kedvező változás következik. De bizonyitéka a meglepően nagy arányu érdeklődés annak is, hogy a szakkörök a nagykaszinó üzemét életképes és nagy fellendülés előtt álló üzletnek találják és kézségesen vállalkoznak annak kifejlesztésére, — mig másrészről a nehéz gazdasági viszonyok sok szakember ráutalnak arra, hogy a kisebb befektetés kivánó és előnyös feltételeket nyujtó alkalmazás keretében keressék boldogulásukat.

Panasz A következő levelet kaptuk: „Kedves Rákos Vidéke! Mint bajaink szószólója, kérem tegye szóvá az én esetemet, embertársaim okulására és abból a célból, hogy hátha megindítja az illetékes körök szivét és orvosolják a jogos panaszunkat. A minap este a Toros-utcától a Rákóczi-utcán haladtam a Csömöri-ut felé. A világitás igen gyér, ugy hogy ugyancsak a lábam alá néztem, nehogy valami baj érjen. De még ez az ovatosság sem volt elegendő, mert egyszer csak belevágtam a lábam valami kemény dologba és a milyen hosszu vagyok, ugy vágódom hasra a gyalog uton. Kiderült, hogy a keskeny gyalogjárón villamos oszlop fekszik, még pedig a sötét, árnyékolt helyen teljességgel észrevehetetlenül. Utólag megtudtam, hogy hónapok óta hever ott és napirenden van, hogy az emberek lámpagyujtás ideje után felbuknak benne. Talán mégsem kellene éppen ott tartani azt a menykő nagy forgalmi akadályt? Vagy ha mindenáron ott kell lennie, legalább világitsák ki, mert az olyan esetek, mint az enyém is felettébb kellemetlenek. Én legalább is egy hétig huztam utána a lábamat, hogy a felhasitott térdemet ne is emlitsem. Tisztelettel, — az „eset" hőse.

Rákosszentmihályiak a Dunántulon. Szécsényi István postafelügyelőt, a kiváló fajbaromfitenyésztő volt lakostársunkat a postaigazgatóság Magyaróvárra nevezte ki főnöknek. Szorgalmas munka, nagy szaktudás elismerése e kinevezés. Szécsényivel már a harmadik szentmihályi kerül Dunántulra: vitéz Makray Ferenc Szekszárdra, Cserjesi Károly igazgató Szentgyörgyvölgyre, most Szécsényi Magyaróvárra. Szécsényi Istvánt különben már is nagy kitüntetés érte. Frigyes főherceg átizent hozzá titkárja utján és felkérte, hogy nézze meg az ő baromfitelepét, s mondjon róla véleményt és adjon jó tanácsot a telep irányitójának, egy ezredesnek, a további tennivalók tekintetében. Csaknem 4 órán át elbeszélgettek a főherceggel és lányával Alice főhercegnővel. Szécsényi összes baromfitelepüket, melyek hatalmas kiterjedésü birtokain elszórtan vannak, megvizsgálja és szakszerü vezetésük dolgában tanácsokkal szolgál.

Erdélyi Sándor Drogériája Rákosi-ut 45. (Kernerrel szemben.)
megnyilik november elején.
Teljesen modernül felszerelt üzletemben minden háztartási cikk, illatszer, pipere és kozmetikai áru a budapesti **napiáraknál olcsóbban kapható.** Tizennégy éve a legnagyobb kozmetikai és drogista cégeket **képviselem** s szakmabeli jártasságom biztositékot nyujt, hogy üzletem a legkényesebb igényeket ki fogja elégiteni. Tisztelettel kérem a t. közönség szives támogatását.

Kisszentmihályon, gyönyörü fekvésü telkek, igen **olcsó áron,** szabadkézből eladók. Bővebbet a kiadóhivatalban.

Szép üzlethelyiség, irodával és raktárral, a község legforgalmasabb pontján épülő üzletházban **kiadó.** Bővebbet: Molnár Gyula, Phőbus-iroda, Rákosi-ut.

Védelem a katonai büntetőperben. Irta: dr. Lévai Rudolf budapesti ügyvéd. Átnézte: **dr. Takáts Guidó** előadó biró. 1. A védő teendői a vádemelésig. 2. A védemeléstől a főtárgyalásig. 3. A védőbeszéd. 4. A büntetés felfüggesztése. 5. Kegyelem. 6. Ujrafelvétel. — Kapható minden könyvkereskedésben vagy Budapest VII., Király-utca 105. II. emelet 1.

Mészáros József. MOS, FEST TISZTIT **Rákosi-ut 47. sz.**

Jelzálogkölcsönöket 1 évi időtartamra lakóházakra ad becsérték 25 százaléka erejéig, előnyös feltételek mellett közvetit a Rákosszentmihályi takarékpénztár r. t. Kellékek: telekkönyvi kivonat, tüzbiztositási kötvény és folyó évi dijnyugta.

Bokaszorító KELETIJ. orvosi műszer és testegyenesitő gépek gyára
harisnya
Budapest, IV. Petőfi Sándor-utca 17.

Női felöltők, estélyi és utcai ruhák
meglepő olcsó árakon
REICH HENRIK czégnél
Budapest, IV., Egyetem-u 9.

Pénzt folyósit fedezet mellett. átvesz magas heti kamatozással a békebeli Mezey Bank és Pénzváltó Üzlet hitelosztálya Budapest IV., Magyar-utca 3. (Kossuth Lajos-utca sarok.)

Vas és rézbutor, kerti butorok, szalag-sodronyágybetétek legjobbak és féregmentesek. Laposra hajtható szőnyeg- és sodronyos vaságyakat olcsón szállit **Prohászka-gyár**
VI., Gróf Zichy Jenő-utca 46. szám Fiók Üllői-ut 9. sz.

RAFALOVSZKY ÁGOSTON Piactér. Elsőrangu cigányzene. Megrendelésre meleg ételek.

Tégla, tetőcserép, mész, cement valamint mindennemü épitő- és tüzelőanyag a legelőnyösebb feltételek mellett Hoffmann és Flax cégnél Mária-u. 33. vásárolhatók.

Gyorsirást, gépirást, nyelveket sikerrel tanit:
Kovács Tódor okl. gyors. tan. **Rákosszentmihály Regele János-u. 5-a**
Igen mérsékelt dijak.

Ent Jenő vas- festék és füszer-üzlet, háztartási cikkek. Rákosi-ut és József-utca sarok.

Czigány Adél élővirág kereskedése, Budapest, VI. Teréz-körut 58-60. az UFA filmszinház mellett. — Dus készletek, a legolcsóbb árak. Alkalmi csokrok, koszoruk. Rákosvidékieknek külön kedvezmény.

Pintér Gyula mészáros és hentes. József-utca 41. szám és Piactér.

Tetőtől talpig ruház az ujból megnyilt
TULIPÁN gyermekotthon áruház
Raktáron vannak az összes **gyermekruházati cikkek** (csecsemőtől 18 éves korig) **igen jutányos árakban. Izlésben minőségben, megbizhatóságban DARVAS cég a régi!**
UJ HELYISÉGE:
IV. ker., Apponyi-tér 5. szám.
Belvárosi Takarékpénztár épület.

SASHALMI HIREK.

Rovatvezető: **Zagyva József.**

Katholikus Népszövetségi gyülés. Október hó 24-én emlékezetes napja lesz Sashalom róm. kath. polgárságának. Ezen a napon alakul meg a maga méltó keretében a katholikus Népszövetség. Sashalom róm. kath. hivei egy zászló alá sorakoznak, melyet a község legbuzgóbb katholikusa dr. Réthey Ferencné bontott ki és a szeretet nevében visz diadalra. Mint a jelekből látható, ott lesz ezen a gyülésen a község minden nemesen érző róm. kath. polgára. Békesség fog honolni a szivekben és egységesen viszik előbbre az egyház érdekét.

Piacmegnyitás. Ezt is elértük. A községi előljáróság élén nagy energiáju h. főjegyzőjével Bauer Károllyal, gyorsan megvalósitotta a képviselőtestület határozatát és okt. hó 17-én árusokkal és vásárlókkal telt piacot láthattunk Sashalmon. Most a kezdet kezdetén több volt a vevő, mint az árus, ugy, hogy az árusok jó vásár hirét vitték magukkal, mert áruikat egy-kettőre elkapkodták. A lakosság méltán bizik az uj piac gyors fejlődésében.

Ingyenes oktatás. A Sashalmi Népmüvelő Albizottság ismeretterjesztő előadásokat és ismeretterjesztő liceális esti tanfolyamot rendez külön férfiak és külön nők részére. Az ingyenes ismeretterjesztő tanfolyamon résztvenni óhajtók a központi elemi iskolában Zagyva József igazgatónál jelentkeznek. Az első előadás november 4-én este 7 órakor a közp. áll. el. iskolában lesz. Előadók: a helyi polg. iskola és elemi iskola tanárai, tanitói. — Október 31-én d. u. 5 órakor a postás körben ünnepélyes megnyitó előadás, Nikelszky Zoltán központi főtitkár elnöklésével. Az előadást rendezi: Kővári József gondnok az összes heiyi iskolák s egyesületek bevonásával, igen tartalmas programm szerint. Minden 16 éven felüli sashalmi lakost meghivnak. Müsor: Hiszekegy: énekli a sash. polg. fiuiskola énekkara. Beszéd: tartja Bauer Károly h. főjegyző. Prológus: elmondja Horváth Teréz II. o. t. Ének: énekli Pálinkás Mária, (Szirmai kiséretével). Szavalat. A népmüvelés: tartja Nikelszky Zoltán tanitóképzőint. igazgató. Milyen legyen a magyar lány? irta: Berta Ilona, szavalja: Szánthó Erzsébet polg. isk. IV. o. t. Magyar tánc: táncolják: Poniszki Irma, Homola Ilona, Lidli Giza, Visontai Ilona, Farkas Lujza és Szabópál Sarolta. Hymnus: énekli a polg. fiuiskola énekkara.

A Hadröa jótékony estélye. A Hadröa fényesen sikerült estét tartott a Postáskörben. Ez alkalommal felülfizettek: dr. Réthey Ferenc, dr. Bartha Borbála, özv. Koller Józsefné, Bauer Károly, dr. Szakter Károly, Barti Tivadar, Mansz, Horváth Lajos, Győri Károly, Kantler György, Forgács Árpád. A szépen sikerült estély összes bevétele 4.066.000 kor.

Disznótoros vacsora. A Sashalmi Atlétikai Sportklub (CESE) okt. 23-án, szombaton este 8 órakor a Schusterféle vendéglőben disznótoros vacsorát rendez, amelyre a község polgárságát ez uton is meghivja a rendezőség.

A sashalmi ház és telektulajdonosok egyesületének hirei.

Községünk fejlődése. Aki községünk fejlődését figyelemmel kiséri, örömmel állapithatja meg, hogy a magánépitkezés nálunk a nehéz gazdasági viszonyok ellenére rohamos lépésekkel halad előre. Ugyszólván gombamódra nőnek ki a házak gyors egymásutánban és igy örvendetes módon több és több család jut saját hajlékhoz. Bármennyire is üdvös a családi házak ilyen nagymértékü szaporodása, sajnálattal kell megállapitani, hogy az épitkezés sok esetben szépészeti szempontból a legelemibb követelményeknek sem felel meg. A házak minden rendszer és az előirt távolságok megtartása nélkül épülnek, ami különösen idegenekre igen kellemetlen hatást tesz. Fokozott mértékben áll ez az utóbbi időben a piactér környékén épült családi házakra nézve, holott éppen itt a legnagyobb gondot kellett volna forditani arra, hogy a község kellő közepén csak olyan házak épüljenek, amelyek szépészeti szempontból nem eshetnek kifogás alá. Bizonyos, hogy a mai viszonyok között a legtöbb épitkező a házát nem ugy épitteti, ahogy azt kivánná, hanem ugy, ahogy anyagi helyzete megengedi, mégis feltehető, hogy jóizlésü vállalkozó szerény anyagiak mellett is tetszetős és a szépészeti szabályoknak megfelelő házat tud épiteni. Legjobban bizonyitja ezt az a szoba-konyhából és verandából álló villaszerü épület, amelyet Karsay kömüvesmester a Thököly-uton a (Kirschner péküzlettel szemben) tervezett és épitett. Kivánatos volna, ha az épitőengedélyek kiadásánál az eddigi szokástól eltérőleg nagyobb szigorusággal járnának el és azokat, akik az előljáróságot befejezett tények elé állitják, példásan megbüntetnék, csak igy lehet elérni azt, hogy minden épitkező az épitkezés megkezdése előtt az előirt részletes tervezetet bemutassa.

Közlekedésünk. Mint már jelentettük, a Ház- és Telektulajdonosok Egyesületének háromtagu küldöttsége eljárt a Hév igazgatóságánál és Csorba igazgatóval a következő lényeges és községünket sulyosan érintő kérdésekben egy és fél órán keresztül tárgyalt: Sashalom község egész területére szóló egységes jegyek, heti és havi bérletek mielőbbi kiadása.

Köszönetnyilvánitás. Kantler György, a Ház- és Telektulajdonosok Egyesületének házigazdája gyönyörü aranykeretbe foglalt „Eskütétel a Vérmezőn" cimü képet adományozott az egyesületnek. Hazafias cselekedetéért a választmány hálás köszönetét fejezte ki a nemesszivü adakozónak.

RÁKOSSZENTMIHÁLY SPORTJA.

Rovatvezető: **Dr. Kubinyecz Lajos.**

RAFC hirei.

Labdarugás. Mult vasárnap a RAFC az RNTE-vel szemben 5:0 eredményt ért el. (Féldő 2:0.) A biró Bedenritter volt, aki a mérkőzést jól és erélyesen vezette és ennek köszönhető, hogy a mérkőzés mindvégig szép és fair volt. A A RARC góljait Mentes, Marton I., Szajkó és Lasser lőtték. — RAFC—MTC mérkőzés most vasárnap, f. hó 24-én d. e. 10 órakor lesz az UMTE pályán, amely mérkőzés eredményét a helybeli sportkedvelő közönség igen nagy érdeklődéssel várja, annál is inkább, mert az MTC az elmult vasárnap az RTK ellen 5:0 eredményt ért el. Reméljük azonban, hogy a RAFC csapata kifejti minden tudását és megmutatja, hogy mit tudnak a szentmihályi fiuk. A csapat d. e. fél 9 órakor a Phöbus előtt találkozik és kisérőket szivesen lát és kér.

Torna. A RAFC tornaszakosztálya szorgalmasan készülődik az október hó 30-án tartandó tornaünnepélyre.

Vivás. A RAFC vivószakosztálya ismetelten felhivja a Rákosszentmihályon lakó vivókat, hogy a vivásra minél előbb jelentkezzenek, mert amennyiben október hó 28-ig kellő számu jelentkező nem lesz, ugy a vivótanfolyamot a RAFC kénytelen lesz beszüntetni. A vivótanfolyamon nemcsak RAFC tagok, hanem bárki is résztvehet. Jelentkezések Németh István szakosztályi előadónál (Rákosszentmihály, Csömöri-u. 115. Szarvas-féle fakereskedés, vagy a klubhelyiségben, Szent István-u. 1. sz.) adandók le.

A kegyeleti-stafétát 1926. november 1-én d. u. 2 óra 30 perckor rendezi a helybeli levente-egyesület. Résztvételre felhivta az RTK, RAFC, RKK, a KISOSz és több más környéki és helybeli alakulatokat. A nevező zárlat f. hó 23-ika (szombat) d. u. 6 óra.

A RAFC zenekara most az őszi idő bekövetkeztével ujra megkezdte a szervezkedését. A szervezkedés élén Mikes Miklós és Kovács Gergely állnak.

A gödöllői kir. járásbiróság, mint telekkönyvi hatóság.

5420-926. **Árverési hirdetmény-kivonat.**

Sashalmi hitelszövetkezet mint az O. K. H tagja végrehajtónak Hiedl István végrehajtást szenvedő ellen inditott végrehajtási ügyében a telekkönyvi hatóság a végrehajtási árverést 5,000.000 K tőkekövetelés és járulékai behajtása végett a gödöllői kir. járásbiróság területén levő Czinkota községben fekvő, s a czinkotai 3140. sz. betétben 6932-14. hrsz. 275 négyszögöl területü házhelyre 12,000.000 korona kikiáltási árban elrendelte. Az árverést 1926. évi december hó 16. napján délelőtt 12 órakor Czinkota községházánál fogják megtartani. Az árverés alá kerülő ingatlan rész a kikiáltási ár felénél alacsonyabb áron nem adható el. Az árverelni szándékozók kötelesek bánatpénzül a kikiáltási ár 10 százalékát készpénzben, vagy az 1881: LX. t.-c. 42. §-ában meghatározott árfolyammal számitott óvadékképes értékpapirosban a kiküldöttnél letenni, vagy a bánatpénznek előleges biróí letétbe helyezéséről kiállitott letéti elismervényt a kiküldöttnek átadni és az árverési feltételeket aláirni. (1881: LX. t.-c. 147., 150., 170. §§.; 1908: XLI. t.-c. 21. §.). Az, aki az ingatlanért a kikiáltási árnál magasabb igéretet tett, ha többet igérni senki sem akar, köteles nyomban a kikiáltási ár százaléka szerint megállapitott bánatpénzt az általa igért ár ugyanannyi százalékáig kiegészitení (1908: XLI. 25. §.). Gödöllő, 1926. szept. hó 24-én. *Dr. Sipos* s. k. járásbiró.

Heich Ignác uri- és hölgy-fodrász. Rákosi-ut 53. Ondolálás, buby és baby hajvágás.

NŐI GYÁSZRUHA KÉSZITŐ VÁLLALAT
Horváth és Halász
Budapest, Váczi-utcza 26. Párisi-utcza sarok.
Fekete kelmék, kész női ruhák, felöltők, keztyük, gyászkülönlegességek stb. dus raktára. Gyászruhák kivánatra 4 óra alatt készittetnek. Telefon 861.

RÁCZ DÁNIEL
Női felöltők, angol kosztümök és alkalmi toilettek, blousok, pongyolák áruháza és műtermei
Sürgönyczim: „Roberácz" Telefon: 167-02. *BUDAPEST, IV., Kigyó-utca 2. sz.*

Fratelli Deisinger cégnél Budapest, Ferenciek-tere 1. (Királyi bérpalota)
Kávé * Tea * Rum.

Sneidig EGYENRUHÁKAT
olcsón és jó minőségben szállitanak
BLUM és TESTVÉRE egyenruha szállitók
Budapest, IV. Váczi-utcza 31—33. Piarista-épület.

Grünvald és Váhl
saját készitményü menyasszonyi kelengyék fehérneműek és vászonáruk raktára. Különlegességek: Blousok és pongyolákban
BUDAPEST, IV. VÁCZI-UTCZA 26. Telefon 98

Aranyvirág kitünő jó levélpapir discrét borítékkal. Kapható: SZÉNÁSY BÉLA papiráruházában Budapest, Ferenciek-tere 9.

ZSUFFA ISTVÁN ÉS TÁRSAI
angol gyapjuszövetek kereskedése
BUDAPEST, IV., Váczi-utcza 26. Piarista-utcza sarok.
Állandó nagy raktár elsőrendü angol-, skót- és irland szövetekben valamint selyem- és egyéb bélésárukban

Budapest szenzácziőját képezik
ELSNER OSZKÁR áruházai
főüzlet IV. Párizsi-utcza 3. sz. Koronaherczeg-utcza sarok.
Nagy választék szalagokban, csipkékben, jabots echarpe, shawlokban és mindennemü divatcikkekben.

NÁDAS női kézi munka és rajzmüterme
Budapest IV., Petőfi Sándor-utcza 11. sz.

DIJTALAN SZEMORVOSI VIZSGÁLAT d. e. ½12-1-ig, d. u. 4-6-ig.
„REFRACTIO" speciális látszerészeti intézet Budapest, IV. Szervita-tér 6.

LAUFFER TIVADAR-féle BELVÁROSI
kölcsönkönyvtár
Budapest IV. ker., Váczi-utcza 19. szám.
Magyar — német — franczia — angol müvek.

Egyenruhák a nemzeti hadsereg, pénzügyőrség, vasuti- posta- és erdészeti tisztek és altisztek, valamint bármilyen egyenruhátviselő testületek részére, továbbá sapkák, kardok, kardkötők, kardbojtok, derékszijjak, vállszijjak, nyakravalók, keztyük, bőrgamásnik, csavargamásnik, rendjelek, csillagok, zsinórok, paszományok, lovaglópálczák és mindenféle felszerelési czikkek legjobb minőségben beszerezhetők
TILLER MÓR ÉS TÁRSA CÉGNÉL
Budapest, IV., Veres Pálné-utcza 10.

CZIRING ÁRMIN és FIAI
szőrme-, szücsáru-raktára és megóvó intézete.
Budapest, Deák Ferencz-utcza 19. szám.
TELEFON 281.

Telefon 102—11. Telefon 102—12
NAGY IMRE virágnagykereskedő
Budapest, IV., Fővám-tér 5.
(a központi vásárcsarnok átellenében.)
A Czigány János czégnek évek óta kizárólagos tulajdonosa
Modern kertészeti telepem: II., Pasaréti-ut 84.

A valódi **Hollandi Három Király Tea**
a legjobb vértisztitó szer.
Óvakodjunk utánzatoktól; az eredeti készitmény kapható:
Neruda Nándor-nál Budapest, IV. kerület, Kossuth Lajos-utcza 10.
Valódi amerikai White fogkrém.

PAPEK JÓZSEF utóda
Meleg Gábor
bőröndös és finom bőrárugyártó
Budapest, IV. Váczi-utcza 31—33 piarista épület és VIII. Rákóczi-ut 11.
Kizárólag jobb minőségü áruk.

Zwieback Lajos és Testvére
Budapest, IV. Váczi-utcza 14. szám.
Dus választék elegáns kész kosztümök, ruhák, köpenyek, bluzok és pongyolákban. Saját műhelyeiben méret utáni rendelések elsőrangu munkaerők által legfinomabb kivitelben a legkényesebb igényeknek megfelelően készülnek. Vidéki megrendelések pontosan eszközöltetnek.

Gummi haskötők, gummi harisnyák, gummi sérvkötők, mülábak, egyenestartók, suspensorok, irrigatorok, hygienikus gummiáruk, Betegápolási czikkek legnagyobb választékban kaphatók: Weszely István és Tsa utóda cégtulajdonos:
Nagy Károly Frigyes
Budapest, IV. Apponyi-tér 1.

Schmideg szőrmeház
BUDAPEST IV., PÁRISI-UTCZA 8. SZÁM.
Szőrmekülönlegességek, kabátok dus választékban. Megóvásra vállal mindennemü szőrméket.
Átalakitások, javitások jutányosan.

Állandó butorkiállitás ooo **Grosshändler J.**
Budapest, IV. Semmelweis-utcza 17.
A legszebb készletek legfinomabb háló-, ebédlő-, uri- és szalon-berendezésekben.

KERTÉSZ TÓDOR
Budapest IV., Kristóf-tér.
Football, athletika, lawntennis sport összes kellékei nagy választékban. Tenis raket javitást és ujra hurozást gyorsan elkészit

Holzer divatháza
Bpest, IV. Kossuth-Lajosu. 9.
Külön női fehérnemü osztály

Vászon és damasztáruk, házilag készitett fehérnemüek, a legszolidubb kivitelben - a legolcsóbbban - a rég bevált
VILCSEK VILMOS
kelengyeházban.
Budapest, IV. Kecskeméti-utcza 9.

A Münchengrätzi czipőgyár r. t.
BUDAPEST, IV., KOSSUTH LAJOS-UTCZA 15. szám.
Őszi ujdonságok nagy választékban.

SUGÁR VILMOS
Budapest, IV. Deák Ferenc-utca 23.
(Deák-tér sarok)
Megérkeztek az őszi ujdonságok férfi és női szövetek selyem, bársony és flanellekben dus választék.

RADÓ ALADÁR
bluz- és pongyola divatáruháza
Budapest, IV., Kristóf-tér 6. szám.

LIPCSEI VILMOS
RUHA, PONGYOLA és BLUZ
KÜLÖNLEGESSÉGEK ÁRUHÁZA
BUDAPEST, IV. KER. KIGYÓ-TÉR 4. SZÁM.

Telefon József 55—85.
STEPANEK ANTAL
orvosi műszer-, kötszer- és orthopädiai gépek gyára. Budapest, Szentkirályi-utcza 49.
Készíti az összes orvosi műszereket és betegápolási cikkeket. Mint: műlábakat, támgépeket, sérvkötőket, haskötőket és görcsér elleni harisnyákat.

Hölgyeket nem, de férfiakat és fiukat tetőtől-talpig kifogástalan eleganciával **öltöztet**
a Platschek Áruház
Budapest, IV., Károly-körut 28.
Elsőrendü minőségek. Szigoruan szabott árak. Kérjen árjegyzéket!

Radó József
bluz, ruha, pongyola női divatháza
Budapest, Ferenciek-tere 1. (Kir bérpalota)

Szemere Gáspár szalag, csipke hímzés, zsinór, paszomány, gyöngy, gomb, tü, fonal, csat, övek, csipkeszövetek, fémkelmék, ruhaselymek stb. kereskedése. Állandó raktár divatujdonságokban.
TELEFON 118—11. **IV. Deák Ferenc-utca 13.**

JESCO a cipőipar csodaja! Utolérhetetlen forma, elegánczia és tartósság tekintetében. Fél és magas czipők.
Főraktár: DEUTSCH ANTAL
Budapest, IV., Kecskeméti-u. 19.

SALZER J. PAPIRÁRUGYÁR
TELEFON: József 101—30.
készit legfinomabb pouder-dobozokat és parfüm casettáka csak a legfinomabb kivitelben. Külön osztály cukrász papir kellékek gyártására. (Gyártelep: VI., Lehel-utca 9.)
Városi iroda: **IV. Ferencz József-rakpart 15.**

NOEMI **SHAMPOON** a legjobb fej- és hajmosópor
KISS LÁSZLÓ drogeria
IV. Veres Pálné-utcza 10

LÁSZLÓ és FEKETE
NŐI- ÉS FÉRFI DIVATKELMÉK ÁRUHÁZA
Budapest, IV., Koronaherczeg-u. 14-16.

Regi magyar és osztrák
BÉLYEGEKET és GYÜJTEMÉNYEKET
lehetőleg eredeti boritékon
MAGAS ÁRON VESZ:
Neuberger S. bélyegkereskedő, Budapest IV. Károly-körut 6. szám.

VARGA SÁNDOR
fűszer és csemege kereskedő
Budapest, VII., Baross-tér 20. (A szobor előtt.)
Ajánlja mindig kitünően felszerelt üzletét, mint szolid bevásárlási forrást. Elsőrendü csemegék, sajtok és gyümölcsök.

BETEGÁPOLÁS. Az összes gyógykezelési eszközök, u. m. sérvkötők, haskötők, gummi görcsér-harisnyák, egyenestartók, testegyenészeti gépek. műlábak, műkarok, kötszerek, teljes gyermekágyas felszerelések, masszáló- és villamosgépek a legmegbizhatóbb minőségben csakis
Fischer Péter és Társa részv.-társ. czégnél
most IV. ker., Kálvin-tér 3. szám
szerezhetők be. — Most megjelent legujabb képes árjegyzéket kivánatra bérmentve titoktartás mellett azonnal küldjük.
Telefon József 19—24. Alapittatott 1880.

Stern József r.-t. alapitva 1860.
Budapest, Kálvin-tér 1.
Divatkelmék, mosóáruk, selymek, sifonok, vásznak, férfi- és női-fehérnemüek, kötöttáruk és kész nőiruhák legelőnyösebb beszerző forrása.

Neuwald Illés utódai könyvnyomda Bpest, VIII., Üllői-ut 48. Kiadótulajdonos: Balázsovich Zoltánné.

XXVI. évfolyam. Rákosszentmihály, 1926. vasárnap, október 31. 44. szám.

RÁKOS VIDÉKE

TÁRSADALMI, KÖZIGAZGATÁSI ÉS KÖZGAZDASÁGI HETILAP.
RÁKOSSZENTMIHÁLY NAGYKÖZSÉG ÉS SZÁMOS EGYESÜLET HIVATALOS LAPJA.

Szerkesztőség és kiadóhivatal: Rákosszentmihály, Szentkorona-utca 37.

Megjelenik minden vasárnap.

Felelős szerkesztő: BALÁZSOVICH ZOLTÁN.

Előfizetési ár: Egész évre 120000. K
Fél évre: . . 60000. „
Negyed évre: 30000. „
Egyes szám ára 3000 korona
Hirdetéseket felvesz a kiadóhivatal.

Halottak napján.

Irta: Szathmári Lajos.

Hideg őszi szél süvölt a letarolt mezőn és
zta réteken, mintha a haldokló földnek volna
eg lehelete. Erdő, berek csendes, elhallgattak az
ők madarai, nem száll ég felé a dalos pacsirta.
g lenn a völgyben dereng, borong az ég, mig a
ıdt napsugár játszik a kert hervadó virágával.
fenn a hegyeken hidegen, fehéren szállingóz a
az erdők óriására... A hervadás képe mindenütt.

Az est homályában szomoruan zugnak a tem-
m harangjai. Mint ragyogó mennybolt ha a sötét
lre borul, találkozik Mindenszentek napja Halottak
élyével. Az élők az elhunytaknak szentelnek em-
ezetet. Halottak napja jö. Övék e nap, övék,
nk csak a fájó, szent emlékezés Emlékezés nélkül
is volna a szív? Beszédes hurjától megfosztatott
fa.

Szeretetben, kik velünk egy valának:
Feledjük-e, midőn már nincsenek?

Nem! A hála és szeretet karjaival öleljük
veseink porát. Miénk is e nap, miénk emlékezet-
e nap. A fájdalomtól vérző szív enyhülést, a
k vigasztalást kiván.

Megnépesül e napon a sirok birodalma. Az élők
alottak hazáját keresik fel, a csendes sirokat, hol
ıden göröngy könnytől ázik, minden sir-virágot
ıat szellő lenget.

Temetőbe siet az árva karján koszoruval,
lyet az ősz utolsó virágiból füzött. Mint fájdalmat
ázoló szobor áll az anya szűz magzata sirjánál,
ek a halál ártatlan arcán fagyasztá meg az élet
ágát.

Hitvesét keresi a hitves, testvérét a testvér,
átját a jó barát, kiket itt hagytak. Örökre? Nem
kre! A köny, a gyász... a fájdalom... a meg-
ujtott mécs... a virág mind azt mondja... nem
kre!

Azt mondja a temetők kultusza, azt a kegyelet,
ely minden kor minden népénél feltalálható.

És ez oly általános az emberiségben, mint
gának az Istenségnek hite és fogalma. Egyes
ber mindkettőt tagadhatja, de ez az igazságon
mmit sem változtat. Egyes ember a sir sötét
zakáját öröknek mondhatja, de az emberiseg
kéből a lélek örök életében való hitet ki nem
m tépheti. A zivatar által felkorbácsolt tó vizében
a nap összetört képe tünedezik fel, sima tükrében annak képe egész fényével látható. Ahol a szenvedélyek hullái bűzlenek, a hitetlenség tagadó szelleme koporsóvá teszi a szivet... s a hitetlenség szele, mint Afrika forró szele kipusztit minden életet... kipusztit minden jót, minden nemes felfogást és igaz érzést... Ámde a halál félelmes kapujánál nem látunk fennhéjázó embert... megtörik a gőgös szív... Azt, amit minden nép fogalmában, minden nép nyelvében feltalálok, mondja Vallace — tagadni nem merem.

Az Istentől eltért ember Istenhez fordul. Az Istentől eltért emberiség Istenben találja fel feltámadását, megujulását. A történelem, ez a régi tanitómesterünk még mindig erre tanitotta az emberiséget.

Az ősök sirjainak megbecsülése, a kegyelet erősebb mint a halál.

A lelkiismeret szava elitél, megnyugtat.

Az Elyzeum fogalma s annak a helynek fogalma, amelyről Dante mondja: Itt hagyjatok fel minden reménnyel, él minden nép tudatában, ott össze van törve minden óra, az örök szenvedés fogalma felrázza még a megrögzött gonoszt is.

Virágillat, esti szellő érintése nem lehet a lélek. A buddhizmus lélekvándorlása, a brahmizmus nirvánája ki nem elégiti az embert sem szerettei elhunytát, sem saját létét tekintve. A nirvána már itt az életében örök szomoruságra kárhoztatja az embert s megöl minden energiát. A mohamedanizmus fatalizmusával megbénitja az akaraterőt, vaksors játékává teszi az embert.

A görögök, rómaiak vallása sok isteneikkel, szellemalakjaikkal csak exclusiv vallás, nemzeti vallás volt, bár hamuvedrek, alvilági fogalmaik tanuságai hitüknek.

A katakombák feliratai tanuskodnak s mutatják a határvonalat, amidőn a lélek sejtelme helyt ad Jézus isteni tanának s vele a szeretet... a munka tisztelete, az emberiségnek Istenben való hite s a testvéri szeretet lesz erkölcstana, amely felelőssé teszi az egyént a mindeneket látó Isten előtt.

Hull a levél... levél, levél után... mondja Tompa. Halnak az emberek... Lassanként lepereg az élet fövény órája... már kész a hely, előre ment testvéreink mellett, amely befogad.

Hull a levél, de az emlékezetnek
Örök zölden mosolyog ligete.

Lapunk mai száma 8 oldal.

Hull a levél . . . halnak az emberek, de aki él, s örülhet az életnek, örvend. Boldog, ki jól ért a holtakból, ki Isten irgalmát kéri le reájuk. Boldog, ki az elmulás idején egy uj életnek szentelhet ünnepet.

Tomcsányiné Cukrász Róza ünneplése.

Okt. hó 16-án a Pestvárm. Ált. Tanitó Egyesület diszközgyülése alkalmával ünnepelte a Magyarországi Tanitóegyesületek Országos Szövetsége Tomcsányiné Cukrász Róza fonomimikus módszerének 25 éves alkalmazását a magyar tanügy mezején, Mátyásföldön, mint régi müködése szinhelyén.

Ott láttuk a magyar közoktatásügy kimagasló vezérférfiait. Dr. Szücs István miniszt. tanácsost, gróf Klebersberg Kunó vk. miniszter képviseletében, Fábján Jenő min. tan., Takács Béla közp. tanf., Padányi Andor Pestvárm. tanfjét, Dr. Petri Mór, Kohányi Gyula, Dr. Kontarik Gyula, Csontea Győző kir. tanfket. A Szövetség és Eötvös-alap képviseletében Rákos István kir. tanácsos, az Állami Tanitók Országos Egyesülete részéről Galló Endre és Csorba Ödönt. Ölveczky Pált a fővárosi tanitótestületek elnökét, a cinkotai képző tanári karát.

A diszközgyülést Rákos István kir. tanácsos a következő szavakkal nyitotta meg: Köszöntjük őt, a kiváló magyartanitónőt, aki büszkesége az egész magyar tanitóságnak. Senki sem segitette hozzá, csak a maga erejéből egyik napról a másikra a magyar népoktatás egyik hőse és vezére lett. A magyar tanitóság lelkébe élőszoborként vésődik be képe és örökké élni fog a magyar köztudatban. Elértünk a közgyülés második nagy feladatához, Tomcsányiné Cukrász Róza ünnepléséhez. Benne a tipikus magyar nőt látom. A magyar nőnek nem kell kivánni egyenjogot, mert a magyar lovagiasság nem is engedi, hogy mellőzés érje őt. A magyar nő politikai helyzetét megteremtette a férfi, mely sorsának osztályosává tette. A magyar nemzeti erő dolgozott ebben a nőben.

Dr. Szücs István miniszteri tanácsos a Vallás közoktatásügyi miniszter nevében üdvözölte, mélyen átgondolt beszédben az ünnepeltet.

Padányi Andor kir. tanfelügyelő: „Kedves kötelességet teljesitek, amikor a vármegye alispánja üdvözletét tolmácsolom. Olyan eseményt ünnepelünk, amely a magyar pedagógia körébe tartozik. Én tanuja voltam ennek a történet irásnak. De legmélyebben saját gyermekeimen tapasztaltam Cukrász Róza tanainak áldásosságát. Köszönetünket fejezzük ki, hálával és elismeréssel gondoljunk Cukrász Rózára és kivánjuk, hogy még tovább tetézhesse érdemeit."

Onody Gusztáv elnök a pestvárm. tanitóság nevében üdvözli: Isten különös kegyelmét látja abban, hogy megérte ezt a maradandó szép ünnepséget.

Galló Endre elnök az Állami Tanitóegyesület nevében igy fejezi be meleg üdvözlő beszédét: „Az őszi falevelek hullása közben elfog bennünket az elmulás gondolata, de hiszem, hogy Cukrász Róza módszere örökké élni fog. Adja Isten, hogy dicsőségét sokáig élvezze!"

Ölveczky Pál a fővárosi tanitótestületek üdvözletét tolmácsolja s a tanitót ahhoz az apostolhoz hasonlitja, ki meg fogja menteni az országot.

A kecskeméti tanitóság üdvözletét Biró Ádám felügyelő-igazgató és vitéz Orbán Nándor járáskörl elnök meleg közvetlenséggel tolmácsolja.

A mátyásföldi Nyaralótulajdonosok Egyesülete nevében dr. Rentmeiszter Károly mondott hálás köszönetet, hogy ismét körükben üdvözölhetik az ünnepeltet.

A Református Tanitók Országos Egyesülete nevében Földes Ferenc mondott érzelmekben gazdag beszédet. Feledhetetlen szép jelenet volt, midőn a cinkotai képző növendékei nevében Moldvay Sarolta V. éves tanitóképzőintézeti növendék gondolatokban gazdag üdvözlő beszédet mondott.

A hitoktatók nevében dr. Taraba József „győzelmes hadvezérként" üdvözli, ki legszebb, legértékesebb ünneplését, mint a kisgyermekek hálájának őszinte megnyilvánulását kapta meg a mai napon.

A gödöllői tanitói járáskör nevében Zagyva József igazgató mondott őszinte, keresetlen szavakkal üdvözletet s azzal fejezi be beszédét, hogy oly nagyságot és maradandóságot biztositott nevének az ünnepelt, mint amilyent a márványtábla arany betüi sem biztositanak.

Tomcsányiné Cukrász Róza mélyen meghatott szavakkal köszöni meg a nem várt ünnepeltetést, mert munkájában nem az ünnepeltetés vágya, hanem a kötelesség teljesités vezérelte. Hálás köszönetet mond a megjelent méltóságoknak és kartársainak, valamint a cinkotai képző figyelmes növendékeinek.

A diszközgyülés után menetben vonult a tanitóság Tomcsányiné utolsó müködése helyéhez, a mátyásföldi állami elemi iskolához, hol az ünnepélyt a képző énekkarának alkalmi éneke nyitotta meg. Utána Székely Árpád szövetségi alelnök magasszárnyalásu beszédben méltatta az ünnepelt érdemeit s átadta a táblát megőrzés végett Földváry Ferencnek, az iskola igazgatójának, ki e szavakkal vette át a táblát: „Az isteni Gondviselés ugy rendelkezett, hogy ez idő szerint ez iskola vezetője és e háznak gondozója vagyok. Ez a körülmény azt a kötelességet rójja rám, hogy az emléktáblát átvegyem. Én igérem, hogy amig ennek a háznak lakója leszek, a táblát őrizni és gondozni fogom."

A feledhetetlen szép ünnepélyt a cinkotai képző müvészien előadott Szózata zárta be. —a.

HIREK.

Halottak.

A hosszu esztendőkből — egy nap az övék. A körünkből eltávozottaké. Egy nap — a távozó ősz és a közeledő tél határmesgyéjén. Az ősz bájos, bágyadt virágait visszük nekik. Egy napra elmegyünk hozzájuk a mélabus temetőkertekbe és meggyujtjuk a kis mécseseket, hogy jelképezzék lobogó szeretetünket. Egy napot — egy kis virágot és mecsest kapnak ők akik sokszor egy egész életen keresztül adták nekünk a szeretet soha el nem hervadó virágait és gyujtották fel lelkünkben a gyönyörü érzések és a zavartalan boldogság fényét és melegségét. A száguldó, robotos élet kavargó, zajos ösvényéből egy napra kiragadjuk magunkat és elzarándokolunk a nyugalom és béke birodalmába, ahol áhitatos csendben, szépen, békésen pihennek azok a földi porhüvelyek, melyek annyi kint és örömet hordoztak e földi életben váltakozó sorsfodulatok között. Szükségünk van erre a napra, hogy lelki szemeinkkel a kifürkeszhetetlen halál birodalmára vessünk egy pillantást. Mint minden ünnepnek, ugy ennek is mélyreható erkölcsi jelentősége van. E napon nyilnak ki a bus őszi ég alatt az emlékezés gyönyörü virágai, az emberi lelkek könnyek öntözte legszebb szeretet hajtásai. Akiben nincs kegyeletes emlékezés — az nem is él. Az élet a multból pillantás realitásaiból táplálkozik, — mert a jövőt isteni bölcsesség takarta el. E napon azokat idézzük emlékünkbe, akikkel szeretet füzött egybe, a mult elevenedik meg előttünk azokkal kapcsolatban, akik szivünkben helyet foglaltak. Ó be sok fájdalom robban ki ujból e napon, hány seb szakad fel a sirhantok mellett, hogy e könnyáztatta ugaron, mely tegtermőbb talaj, felfakadjon az isteni szeretet és az Isten akaratában való megnyugvás gyönyörü virága. A szenvedés és a fájdalom, ott a nyugalom birodalmában közelebb visz az Istenhez és eleven életté kelti az Ur imájában foglalt mondatot: „Legyen meg a te akaratod!" Sulyos mondás sulyos feladat, de aki teljes egészében átérzi, annak a szá mára nincs többé fájdalom, nincs kétségbeesés és jajveszéke pokoli kin, annak a szivébe beköltözik az az isteni bé mely elveszi a halál zord élét és pajzsot tartva eléje, bátr kiált: Halál, nem retteglek, hiszen megmondotta a Megvált „Aki énbennem hisz, ha meghal is, él!" Megenyhülnek tel a szivek és simogató kéz hüsiti és száritja az égő könnyek Az isteni bölcsesség a szomoruságot édes megnyugvássá, kétségbeesést reménnyé változtatta. Hiszen egykor mindannyi találkozunk. Boldogok, ezerszer boldogok és áldottak, a hisznek, akiknek birtokában van ez a ragyogó gyémánt. ha valaki elköltözik körünkből. Az emberi szív gyenge a fájdalom legyőzésére. Könnyezünk, sirunk, mert fizikailag nincs itt az, akivel nap-nap után szeretetben együtt voltu — de aki e kiapadhatatlan fényü gyémánt, az erős birtokában van, — annak a számára van vigasztalás, an a könnyei csak a kegyeletes emlékezés virágait táplálják.

Kitünő asztali fehérbor „O" 1 liter 12 000 kor Kernernél, Rákosi-ut 45

E bus magyar éjszakában boldog, aki elzarándokolhat szerettei sirjához, boldog, aki virágot helyezhet és mécsesét meggyujthatja, de hányan vannak, akik csak gondolatban szállhatnak azokhoz, akik ott alusszák örök álmukat a letépett végeken. Hány elüzött és elszakitott szerencsétlen honfitársunk gondolata száll e messze domborodó sirokhoz, vajjon van-e, aki gondozza őket, vajjon van-e, aki csak egy kis gyertyácskát helyez rájuk? Ezek a sirok, melyek körülveszik szerencsétlen országunkat, ezek az ezer, meg ezernyi magyar fejfák halottak napján félelmetes mementóként emelkednek fel, mécseseik világa köröskörül fellángol a magyar éjszakába és azt kiáltja nekünk: Vigyázzatok és emlékezzetek. Ezt az örök kapcsolatot a feltámadásig ápoljátok az utódok lelkében, nehogy megtörténjék az, hogy az apák még emlékeznek, de a gyermekek és unokák már nem tudnak emlékezni ezekre a sirhalmokra és az abban nyugvókra.

És emlékezzetek meg külön buzgó szeretettel azokról, akik mindannyiunk édes anyjáért, ezért a sokat szenvedett hazáért éltek és haltak, mert az a nemzedék, amelyik nem tud kegyelettel emlékezni az, ha él is — halott. —*fg*—

Credó gyülés. Október utolsó vasárnapján, 31-én a nagy mise után lesz a helybeli Credó-egyesület rendes havi gyülése a Világ Mozgóban. A gyülés iránt máris nagy érdeklődés nyilvánul, mert serényen folynak az előkészületek a mohácsi vész gyászemlék-ünnepére.

Protestáns ünnepély. Október 31-én a reformáció ünnepét mindkét protestáns egyház közösen ünnepli meg a Nagykaszinó nagytermében a d. u. ½ 4 órakor tartandó emlékünnepély keretében.

A hősök emlékezete. Az RTK elnöksége november 1-én, Mindenszentek napján d. u. fél 3 órakor kegyeleti gyász ünnepélyt rendez a klub Csömöri-uti pályáján felállitott „Hősök" emlékszobránál, mely ünnepélyre ugy az elesett hősök hozzátartozóit, mint a nagyközönséget meghivja. Az ünnepély programja: 1. Kegyeleti staféta futás a községen keresztül (Levente Egyesületek rendezésében). 2. Az Önnálló Iparosok és Kereskedők dalkara énekel 2. Ünnepi beszéd: Tartja Balázsovich Zoltán szerkesztő. 4. Társadalmi és Sport Egyesületek kiküldötteinek beszédei s a szobor megkoszoruzása. 5. A dalkar éneke.

Mansz gyülése. A rákosszentmihályi Magyar Asszonyok tekintve, hogy első hétfő ünnepnapra esik, — rendes taggyülésüket a rákövetkező hétfőn, azaz nov. 8-án tartják a szokott helyen d. u. 5 órakor.

Halottak napja. Vasárnap és Mindszentek ünnepén rendes vasárnapi sorrendben lesznek a szentmisék. Mindszentek ünnepén d. u. 3 óra után körmenet indul a temetőbe. Halottak napján d. e. 7 órától kezdve lesznek szt. misék, 9 órakor az ünnepélyes gyászistentisztelet.

A pengő névértékü részvények. A Rákosszentmihályi Takarékpénztár r. t. közli, hogy a f. évi április hó 25-én megtartott közgyülési határozata szerint és a 7000-925. P. M. számu rendelet értelmében korona névértékü részvényeit pengő névértékü részvényekre cseréli át az alábbiak szerint: 1. Minden 30 drb. egyenkint 500 K n. é. részvény helyett 1 drb. 10 pengő n. é. részvényt szolgáltatnak ki. 2. Töredék részvények ellenében megfelelő n. é. skribset adnak ki, melyek azonban szavazati joggal nem birnak. 3. A töredék részvények kiegészithetők 1/30-ad pengő névértékü (egyenlő egy drb. 500 K n. é. régi részvénnyel) részvény ára 5000 K. A becserélés f. évi december hó 15-ig eszközölhető. A ki nem egészitett töredék részvényeket és a be nem cserélt részvényeket a fentidézett rendelet rendelkezései értelmében fogják kezelni.

Aranylakodalom. Kedves és megható családi ünnep folyt le mult vasárnap Rákosszentmihályon. Kovács József helybeli polgártársunk, Horváth Károlynak és Schulek Károlynak — társadalmunk e két kiválóan értékes és népszerü tagjának apósa tartotta aranylakodalmát hüséges hitvesével, kivel boldog szeretetben töltött el félszázadot a valóban istenáldotta szent házasság kötelékében. Népes, szerető család vette körül az aranylakodalmas párt: leányaik, vejeik, unokáik, rokonaik körülbelül harminc főnyi serege. A nagymise után Pichler István plébános áldotta meg az ötvenéves házasokat, kik azután családi körben ültek meg az aranylakodalmat és fogadták tisztelőik üdvözleteit.

Kisszentmihályon, gyönyörü fekvésü telkek, igen olcsó áron, szabadkézből eladók. Bővebbet a kiadóhivatalban.

Védelem a katonai büntetőperben. Irta: dr. Lévai Rudolf budapesti ügyvéd. Átnézte: dr. Takáts Guidó előadó biró. 1. A védő teendői a vádemelésig. 2. A védemeléstől a főtárgyalásig. 3. A védőbeszéd. 4. A büntetés felfüggesztése. 5. Kegyelem. 6. Ujrafelvétel. — Kapható minden könyvkereskedésben vagy Budapest VII., Király-utca 105. II. emelet 1.

Mészáros József. MOS, FEST TISZTIT Rákosi-ut és Bizalom-u. sarkán.

Jelzalogkölcsönöket 1 évi időtartamra lakóházakra ad becsértek 25 százaléka erejéig, előnyös feltételek mellett közvetit a Rákosszentmihályi takarékpénztár r. t. Kellékek: telekkönyvi kivonat, tüzbiztositási kötvény és folyó évi dijnyugta.

Bokaszoritó KELETIJ. orvosi műszer és testegyenesitő gépek gyára
harisnya
Budapest, IV. Petőfi Sándor-utca 17.

Női felöltők, estélyi és utcai ruhák
meglepő olcsó árakon
REICH HENRIK czégnél
Budapest, IV., Egyetem-u 9.

Pénzt folyósit fedezet mellett, átvesz magas heti kamatozással a békebeli Mezey Bank és Pénzváltó Üzlet hitelosztálya Budapest IV., Magyar-utca 3. (Kossuth Lajos-utca sarok.)

Vas és rezbutor, kerti butorok, szalag-sodronyágybetétek legjobbak és féregmentesek. Laposra hajtható szőnyeg- és sodronyos vaságyakat olcsón szállit **Prohászka-gyár**
VI., Gróf Zichy Jenő-utca 46. szám Fiók Üllői-ut 9. sz.

RAFALOVSZKY AGOSTON Piactér, Elsőrangu cigányzene. Megrendelésre meleg ételek.

Tégla, tetőcserép, mész, cement valamint mindennemü épitő- és tüzelőanyag a legelőnyösebb feltételek mellett Hofmann és Flax cégnél Mária-u. 33. vásárolhatók.

Gyorsirást, gépirást, nyelveket sikerrel tanit:
Kovács Tódor okl. gyors. tan. **Rákosszentmihályi Farkas Ignác-u. 5-a.**
Igen mérsékelt dijak.

Ent Jenő vas- festék és füszer-üzlet, háztartási cikkek. Rákosi-ut és József utca sarok.

Czigány Adél élővirág kereskedése, Budapest, VI. Teréz-körut 58-60. az UFA filmszinház mellett. — Dus készletek, a legolcsóbb árak. Alkalmi csokrok, koszoruk. Rákosvidékieknek külön kedvezmény.

Pintér Gyula mészáros és hentes. József-utca 41. szám és Piactér.

Tetőtől talpig ruház az ujból megnyil
TULIPÁN gyermekotthon áruház
Raktáron vannak az összes **gyermekruházati cikkek** (csecsemőtől 18 éves korig) **igen jutányos árakban. Izlésben minőségben, megbizhatóságban DARVAS cég a régi!**
UJ HELYISÉGE:
IV. ker., Apponyi-tér 5. szám.
Belvárosi Takarékpénztár épület.

Tanügyi hirek. A vallás és közoktatásügyi miniszter özv. Bélafiné Strauss Mária okl. tanitónőt a sashalmi állami elemi iskolához helyettesi minőségben osztotta be. Pestvármegye kir. tanfelügyelője Kamarás Lászlóné rákosszentmihályi I. körzeti áll. el. isk. tanitónőt a II. körzetbe és Váczy Gyula II. körzeti áll. elemi isk. tanitót az I. körzetbe, valamint Demeter Mária sashalmi I. körzeti tanitónőt a sashalmi II. körzetbe osztotta be szolgálattételre.

Adóügyi naptár. Nov. 15-ig kell fizetni a f. é. IV. évnegyed esedékes adót. A pénteki nap kivételével hétköznaponként 8-tól ½ 12 óráig van pénztár a községháza 8. számu szobájában.

Az épitő kölcsön. Kecskeméthy Vince biró és Krenedits Sándor főjegyző tisztelgett a napokban a népjóléti minisztériumban, hogy a rákosszentmihályi lakásépitő kölcsön kiutalványozását szóval is kérje a község nevében. A tisztelgés teljes sikerrel járt. Községünk vezetői megnyugtatást nyertek, hogy a kérelem a legrövidebb idő alatt teljesül. Ötven telektulajdonos részesülhet az állami épitő kölcsön áldásában. Az eddig jelentkezett tizennégy már napok mulva meg is kapja a kölcsönt, a többit pedig ugyancsak a község utján és annak szavatossága mellett fogják kiutalni.

Toros vacsora a kaszinóban. A november 6-iki kaszinói disznótoros vacsorára igen nagy tömegben jelentkeztek a résztvevők. Reich Rezső gazdánál. Ez az „olcsó, jó és sok" jelszóval rendezett este nagy cécó lesz. Hivatalosan a kugli évad berekesztése, a valóságban pompás toros vacsora és a félhektónál több „kugli bor" megivása. Ezt a bort is a kaszinó vezetősége szerzi be és meg akarja vele mutatni, hogy mit lehet, ha valaki akar és ért is hozzá. Jelentkezéseket részvételre még elfogad a kaszinó vezetősége, elsősorban pedig gazdája.

Pornói János — zeneszerző. A mi kántorunk kiváló képességeinek ujabb tanujelét adta. Nemcsak szépen tud énekelni és muzsikálni, hanem szép éneket szerezni is tud. A Credónak irt Horkay Béla szövegére szép, dallamos jeligét, melyet az énekkar már meg is tanult. Remélhető, hogy a megkezdett uton kántorunk tovább halad és még sok szép melódiát komponál.

Énekes népszinmü. Enekes népszinmü a „Legényfurfang". Mulatságos, vidám, régi darab. A derék sashalmi iparos mükedvelők ezt tüzték müsorukra. November 14-én adják elő a Balaton vendéglőben. Az előadást a rákosszentmihályi iparosház javára a sashalmi iparosok és kereskedők köre rendezi. Előadás után táncmulatság.

A gödöllői kir. járásbiróság, mint telekkönyvi hatóság.

11286-926. **Árverési hirdetmény-kivonat.**

Lukács Vilmos bankház végrehajtatónak, Stern József és neje végrehajtást szenvedők ellen inditott végrehajtási ügyében a telekkönyvi hatóság utóajánlatra az ujabb árverést 20,000.000 K tőkekövetelés és járulékai behajtása végett a gödöllői kir. járásbiróság területén levő Rákosszentmihály községben fekvő, s a rákosszentmihályi 335 sz. betétben A. I 4. sorsz. 2299-2. hrsz. 200 négyszögöl területü ingatlanra és az ezen épült József-u. 55. sz. a. házra 50,000 000 kor. kikiáltási árban elrendelte. Az árverést 1926. évi november hó 18. napján délelőtt 9 órakor Czinkota községházánál fogják megtartani. Az árverés alá kerülő ingatlan rész a kikiáltási ár felénél alacsonyabb áron nem adható el. Az árverelni szándékozók kötelesek bánatpénzül a kikiáltási ár 10 százalékát készpénzben, vagy az 1881 : LX. t.-c. 42. §-ában meghatározott árfolyammal számitott óvadékképes értékpapirosban a kiküldöttnél letenni, vagy a bánatpénznek előleges birói letétbe helyezéséről kiállitott letéti elismervényt a kiküldöttnek átadni és az árverési feltételeket aláirni. (1881 : LX. t.-c. 147., 150., 170. §§.; 1908 : XL. t.-c. 21. §.). Az, aki az ingatlanért a kikiáltási árnál magasabb igéretet tett, ha többet igérni senki sem akar, köteles nyomban a kikiáltási ár százaléka szerint megállapitott bánatpénzt az általa igért ár ugyanannyi százalékáig kiegészileni (1908 : XLI. 25. §.). Gödöllő, 1926. szept. hó 25-én. *Dr. Sipos* s. k. járásbiró.

A régi Apolló kabaré az **UHU** kabaré helyiségében **Jókai-tér 10. sz.** Művészi, mulattató családi müsor. Kőváry Gyula! Ujváry Lajos! Az előadás vége 11 óra 15 perckor. — Dohányos szinház.

Jó megjelenésü, 30—35 éves feltétlenül megbizható **Rákosszentmihályon** és **Mátyásföldön** igazoltan kiterjedt ismeretséggel biró uriember állandó jó keresethez jut elsőrendü közszükségleti cikkek elhelyezése révén. Ajánlatok, referenciák megadásával „Elsőrendü" jeligére a helybeli postahivatalba kéretnek.



Hajvágógépet csakis legjobb szaküzletemben vehet jól, minden nálam vásárolt tárgyért teljes szavatosságot vállalok. Hajvágó 0-ás vagy 3-as 70000 K. Bubi fejhez ½ mm 120000 K. Legjobb „Frickó" beretva 27—28-as 50000 K. 119-es Dreszmann beretva 100000 K. Bármilyen angol beretva 120000 K. Felsorolt tárgyak köszörülését a legrövidebb időn belül készitem el. **Dreszmann Károly** ezüstkoszorus késes mester, Budapest, Erzsébet-körut 22.

MAGYAR CONFEKTIO MÜVEK R. T. ::::

Ezelőtt: **UNGÁR LIPOT BUDAPEST, IV., KOSSUTH LAJOS-UTCZA 2**

Női, férfi és gyermek cipők, harisnyák, textil, kötött szövött áruk, női- és férfi gyermekruházat és piperecikkek eladása. Részletfizetésre is készpénzárban **Tüzifa, szén és bor** a legolcsóbb napi áron kaphatók. **KERESKEDELMI R.-T.** (ezelőtt Takarékpénztár rt. Áruosztálya) Rákosszentmihály, Bizalom-utca 1. szám.

Figyelem! Füszer, csemege és felvágottak. Nagy választék friss gyümölcsben, déligyümölcsök, halak és sajtokban. Törley pezsgők. „Hobe", Zwack és Braun likőrök.— **Borárak:** 1 liter uj fehér I 11000, Gyöngyös Visontai O 14000, nemes kadar 15000, fehér asztali 13000, Siller 11000, Móri ezerjó 14000, furmint 17000, Egri bikavér 17000, Toka hegyaljai „O" fehér Rizlingi 20.000, Tokaji asszu és pecsenye borok az Országos Minta pince és Váci Püspöki borok a legolcsóbb napiárban eredeti Markneukircheni hegedü hurok és alkatrészek. **Dohányüzsde.**

KERNER EMIL kereskedőnél, Rákosszentmihály, Rákosi-ut 68. **Telefon 15. szám.**

Ha meg vagy elégedve szólj másnak is.
Ha nem vagy megelégedve — szólj nekem.

Kirschner József sütőmester

SASHALOM: THÖKÖLY-UT 21.

Elárusitó hely: Rákosszentmihály: Ferenc József-tér Ajánlja mindenkor friss és elsőrendü áruit. — Pompás házikenyér, péksütemények.

Valódi angol szövetből készitünk méret után

1,500.000 K-tól **2,400.000** K-ig

sacco-öltönyt vagy átmeneti kabátot kedvező részletfizetés mellett

Wolf ruhaáruház

Budapest, Gerlóczy-utca 1. szám.
Városház-utca sarok. (Ezelőtt Kossuth Lajos-utcában)
Telefon: Teréz 124 59. Alapitva 1875.

Nyilt-tér.

E rovatban közlöttekért nem vállal felelőséget a szerkesztőség.

Nyilt levél Rákosszentmihály közönségéhez.

A Nagyméltóságu M. kir. Kereskedelemügyi és Népjóléti miniszter urak a rákosszentmihályi képviselőtestület egyhangu ajánlására és alulirott kérelmezésére, megengedte, hogy községünkben egy „drogéria" (gyógyszeráru kereskedés) nyittassék. Midőn ezen jogot köszönettel birtokomba veszem, nem mulaszthatom el, hogy községünk képviselőtestületének a szives pártfogásért ezuton is köszönetet ne mondjak.

Engedve kiterjedt ismeretségemnek, barátaim és jóakaróimnak amaz óhajának, hogy drogériámat mielőbb nyithassam meg, ezennel azt november hó 1-én megnyitva, tisztelettel rendelkezésükre bocsátom.

Engedtessék meg e helyen, hogy röviden ismertessem a drogéria (gyógyszeráru kereskedés) üzleti jelentőségét, melyet sokan félremagyaráznak.

Drogéria (gyógyáru kereskedés) engedélyt a fent emlitett miniszter urak engedélye folytán oly egyének nyerhetnek, kik a szakma által megkivánt középiskolával birnak, a drogérista-szaktanfolyamot, ahol egyetemi tanárok tanitanak, sikeresen elvégezték és kellő gyakorlati év elteltével önállósitásra jogosultságot nyernek.

Drogériának (gyógyszeráru kereskedésnek) a 147.140—1909. sz. a. belügyminiszteri rendelet szerint, jogában van tartani, az ugyane törvényben előirott és meghatározott gyógyszereket, gyógyszerféléket, gyógyfüveket, gyógyteákat és betegápoló cikkeket. Nincs jogában bármilyen formában irott vényeket elkésziteni.

Fel vagyok szerelve továbbá a modern kozmetika és kozmetikai készitmények, ugy bel- mint külföldi különlegességek minden ágával.

Kaphatók továbbá: kötszerek, vatták, pólyák, gummiáruk, irrigátor-készletek, szopókák, jégzacskók, sérvkötők, fecskendők, gummi szivacsok, stb. stb.

Fertőtlenitő szerek, szülészeti cikkek és eszközök, fényképészeti eszközök és vegyszerek.

Nagy sulyt helyezek arra, hogy a háztartási cikkek nagy választékban állandóan a közönség rendelkezésére álljanak, ennélfogva raktáron tartok kitünően habzó mosó szappanokat, lugkövet, gyertyát, fehér és sárga viaszt, padlópasztát, email és lakkfestékeket, kályhatisztitót, többféle cipőpasztát, fésü és kefeárut, seprőket, lábtörlőket, csiszoló vásznat, kitünő minőségü ruhafestéket, egér és patkányirtó szereket, fémtisztitókat, fogvájót, kékitőt, keményitőket, klosettpapirt, mosóporokat, rovarirtó szereket, stb. stb. még számtalan itt fel nem sorolható cikket.

Nem kimélve nagy anyagi áldozatot, minden igyekezetem az volt, hogy vállalkozásom el ne maradjon és hiányt ne szenvedjen a fővárosi hasonló üzletektől, igyekeztem megfelelni a mai kor igényeinek, üzletemnek olyan külső és belső berendezést adtam, hogy az már magában véve is garancia lehet, hogy selejtes és másodrendü áru üzletemet el nem hagyhatja. A szakmában eltöltött hosszu éves tapasztalataim és jelenleg is hatalmas összeköttetésem a külföldi gyárosokkal, abba a kellemes helyzetbe hozott, hogy mindent *első* kézből beszerezve **olcsóbban** tudom adni áruimat a fővárosi áraknál.

Amidőn nagybecsü figyelmüket községünk emez ujabb intézményére felhivni bátorkodom, azon igéretem kapcsán, hogy már az első bevásárlásnál tapasztalni méltóztatnak, hogy áruim és áraim versenyen felül állanak, ezeknek alapján szives támogatást kér, a legmélyebb tisztelettel

Erdélyi Sándor
a „Labor" stb. gyógyszer és vegyészeti gyárak képviselője.

Tanulólányokat felvesz, urihölgyeket gyorsan és sikerrel tanit női divatkalapkészitésre Hegedüsné **női kalapszalonja**. Üzletvezető: **Lőwyné Landler Róza.** Izléses divatkalapok meglepő olcsó áron, legszebb kivitelben. **Budapest, IV. Párisi-utca 5. szám.** Elsner Oszkár üzlete mellett.

HIVATALOS KÖZLEMÉNYEK.

Hirdetmény.

Felhivom a közönség adózó polgárait, hogy a f. évi október hó 1-én esedékes (IV. évnegyed) adótartozásukat november hó 15-ig okvetlen fizessék be a község pénztárába. Rákosszentmihály, 1926. október 27. *Rónay* s. k. jegyző

Házfelügyelőnek gyermektelen házaspár felvétetik, lehetőleg kertész, aki minden munkálathoz ért Rákosszentmihályra. Bővebbet Varga és Engelman, Budapest, Szerecsen-utca 30.

Budapesti Központi Általános Tejcsarnok r.-t.
Rákosszentmihály 86. sz. fiókja József-utca 31.
Teljes tej, pasztörizált tej, habtejszin, tejföl, gyermek tej, joghurt, I-a teavaj, gyógytejek házhoz szállitva. Kereskedőknek viszont eladásra nagyban szállitunk.

Mende Pál BUDAPEST IV., VÁCZ-U. 11 férfi- és női divatáru különlegességek.

A Cinkota Hév. Budapest Kerepesi-uti állomáson levő **Cukorka árusitás** tisztelettel ajánlja tisztán kezelt cukorka- és csokoládé különlegességeit. Rendkivül olcsó árak. Szives támogatást kér
Rosner Hugó.

Belvárosi kávéház Budapest, Apponyi (volt Kigyó) tér Elsőrangu italok. Egész nap kitünő meleg konyha. Külön termek. Figyelmes kiszolgálás.
Rónai Miklós és Tsa

Telefon 79—33. *Női kalap-különlegességek* Telefon 79—33
Virányi J. *női kalap gyára. Kalapformázás festés és diszités elfogadtatik.*
Budapest, IV., Ferenciek-tere 3. szám.

BENCZE czipőszalon Budapest, IV., Bécsi-utcza 5. szám. Félemelet

Kemény Kallós
selyem-, szövet- és női-divat áruháza
Budapest, IV. Kossuth Lajos-utca 2 szám.



Földváry Imre
férfidivat fehérnemü és kalapraktárai
ugyanott
Feisthammel és Földváry
angol férfiszabósága
Budapest, Kossuth Lajos-u. 18. és Rákóczi-ut 7.
Köztisztviselők a napiárból 10% kedvezményben részesülnek

Legfinomabb Stearin- és viaszgyertyák, tömjén, mécsesek kaphatók házi és templomi használatra
Ecclesia egyházművészeti és áruforgalmi r.-t.
cégnél,
Budapest, IV., Váci-utca 59 sz.

A főváros legelegánsabb és legdusabb
automobilraktára
LAURIN és KLEMENT részvénytársaság vezérképviselete
Budapest, VI., Andrássy-ut 10

Télikabátok szörmével végig bélelve **750000**-től
Tiszta gyapju szövet ruhák remek szinekben **390000**-től
Crepdechin ruhák, aljak, bluzok, pongyolák
nagy választékban **Scheiber Sándor cégnél**
BUDAPEST, IV. EGYETEM-UTCA 7 SZÁM.

SASHALMI HIREK.

Rovatvezető: **Zagyva József.**

Katholikus Népszövetség. A sashalmi Katholikus Népszövetség tisztujitó közgyülését okt. hó 24-én d. u. 4 órakor tartotta a központi iskolában. A gyülés iránt oly meleg volt az érdeklődés, hogy a jelenlevők nagyrésze az előszobában volt kénytelen végighallgatni a gyülés lefolyását. A gyülésen megjelent Verseghy központi főtitkár, ki örömmel jelenti, hogy a sashalmi Katholikus Népszövetséget 600 taggal végleg megalakultnak tekinti a központ s a legutóbbi csoportvezető gyülés alkalmából egyhangulag ajánlott tisztikart a központ jóváhagyja, az erről szóló iratot átadja az elnöknőnek. Hozza a központ őszinte üdvözletét és legteljesebb elismerését a szövetség fáradhatatlan elnöknőjének dr. Réthey Ferencnének s kéri, hogy ezt az ügybuzgalmat a jövőben is tartsa meg. Dr. Réthey Ferencné elnöknő felolvassa a tisztikar névsorát, melyet a közgyülés egyhangu éljenzéssel örömmel hagy jóvá. Elnök: Dr. Réthey Ferencné, alelnök: Joó István miniszt. tanácsos, igazgató: Tóby József, jegyzők: Zagyva József és Németh Géza. Elnöknő mélységes meghatottsággal és hálatelt szivvel köszöni meg a kitüntető bizalmat, programjába veszi a keresztény hitéiet kiépitését, a keresztény közszellem ápolását, a templomépitő bizottság megalakitását. Elnöknő tudomására hozza a közgyülésnek, hogy a megyés püspök Küllős Ede megyeri lelkészt Sashalomra helyezte. Felhivja a jelenlevőket, hogy okt 31-én d. e. 10 órakor tartandó első szent miséjén minél nagyobb számmal jelenjenek meg. — Garfunkel József inditványára határozatilag kimondja a közgyülés, hogy az összes egyesületek bevonásával nov. hó 6-án az uj plebános tiszteletére ismerkedő estélyt rendez. A bizottság az ügyben okt. hó 28-án, csütörtökön este 7 órakor a központi iskolában értekezletet tart. Végre sikerült Sashalom róm. kath. lakosainak igen számottevő többségét egy táborba hozni, mely okos és bölcs vezetés mellett mihamar áldásos gyümölcsét fogja meghozni a nemes munkának.

Faluszövetség. A Faluszövetség okt. hó 28-án este 6 órakor dr. Réthey Ferenc elnöklete alatt választmányi ülést tartott.

Hymen. A sashalmi mükedvelők tehetséges primadonnája Szirmay Ica okt. hó 24-én kötött házasságot Danielszky Miklós magántitkárral. A házassági szertartást a VII. ker. anyakönyvvezető hivatalban a menyasszony sógora Eszláry László végezte. A mátkapárt a rokonok és ismerősök egész serege kisérte az anyakönyvi hivatalba.

Népmüvelő előadás. Október 31-én d. u. 5 órakor a postás kör disztermében tartandó gazdag tárgysorozatu előadásra ismételten felhivjuk az egyesületek figyelmét. Vegyék már egyszer komolyan ennek a nemzetnevelő intézménynek fontosságát és jelenjenek meg testületileg. Belépődij nincs. A müsor igen nivós. Aki egyszer meghallgatja Nikelszky Zoltán vármegyei főtitkár előadását, egy előadásról sem fog elmaradni. Célja az egész intézménynek a nép kulturális fejlesztése.

A sashalmi ház és telektulajdonosok egyesületének hirei.

Választmányi ülés. A Sashalmi Ház- és Telektulajdonosok Egyesülete november 3-án, szerdán este 6 órakor választmányi ülést tart.

A gyalogjárók rendbehozatala. A gyalogjárók sok helyen, különösen télviz idején, teljesen hasznavehetetlenek és igy azok idejében való rendbehozatalát községünk előljáróságának figyelmébe ajánljuk. Elsősorban áll ez a Havas-utca és a Gizella-uti kereszteződés, valamint a Gizella-uti megállóhoz vezető gyalogutra, ahol a legkisebb eső is teljesen lehetetlenné teszi a közlekedést. Jól tudjuk, hogy községünk mai gazdasági helyzete a legnagyobb takarékosságot teszi szükségessé, mégis azt hisszük, hogy egynéhány kocsi kaviccsal kapcsolatos kiadást szegény pénztárunk is elbir.

Heich Ignác uri- és hölgy-fodrász. Rákosi-ut 53. Ondolálás, buby és baby hajvágás.

Francia, angol, német magán és csoport órákat mérsékelt áron ad itt letelepedett urinő. Jelentkezést kér: Rákosszentmihály, Árpád-utca és Batthyány-utca sarkán levő házban.

RÁKOSSZENTMIHÁLY SPORTJA.

Rovatvezető: **Dr. Kubinyecz Lajos.**

Kegyeleti staféta. A Névtelen Hősök kegyeleti staféjára a nevezés zárlata igen eredményes. 26 csapat nevezett még pedig Soroksári Leventék 3 csapattal, Sashalom, Pestujhely, atletikai egyesületek közül: RAFC, RTK, Soroksári A. C. 2 csapattal, továbbá Rákosszentmihályi Tüzoltók, II. sz. körzeti iskola, neveztek még a Kongregáció, Corvin STC, RAFC 3 futball csapata, RKK, RTK 2 futball csapata és az RTK tornász csapata. A csapatok pontosan d. u. 2 óra 30 perckor indulnak a katholikus templom előtt és a Szent Korona, Pálya-ut, Rákosi-ut, Ilona-utca, Csömöri-ut utvonalán futnak az RTK pályáján levő „Hősök" emlékoszlopáig, melyre a csapatok mindenik legutolsó futója koszorut helyez. A verseny sima lebonyolitása érdekében a levente egyesület vezetősége mindent megtett, a rendőrség fogja a futás utvonalán a rendet fentartani. A rendezőség munkájában méltó rész illeti a verseny elnökség tagjait, kik mindent elkövetnek a sikerért. Az elnökség tagjai: Merényi Scholtz Kálmán lev. egy. elnök, Némethy Jenő főszolgabiró, Béky Béla, Krenedits Sándor, Schvarcl József és Kecskeméthy Vince. Versenybiróság tagjai: lovag Gerhamer Sándor MASz. elnöke, vitéz Kerestély János tanácsnok jár. testnev. felügyelő Pender K. Farkas, Kölber József dr. és Klier József. — Versenyjegyzők: Saitz József, Németh István. — Inditó és célbiró: Szabó Géza oktató.

RAFC hirei.

Labdarugás. A mult vasárnapi MTC-vel lejátszandó mérkőzés a biró meg nem jelenése miatt elmaradt. Jövő vasárnap d. u. fél 3 órakor a József főherceg-uti pályán Uránia csapatával lesz bajnoki mérkőzés.

Torna szakosztály. A tornász gárda okt. 30-án este 8 órakor rendezi nagyszabásu disztorna ünnepélyét a „Vén fiuk" helyiségében, ahol másnap reggel 4 óráig, szives vendéglátás mellett, mindenki kitáncolhatja magát.

Vivás. A vivó szakosztály ismét felhivja a vivókat, hogy a vivó tanfolyamon való részvételre minél előbb jelentkezzenek, mert amennyiben kellő jelentkező nem akad, a tanfolyamot kénytelen lesz beszüntetni. Jelentkezések Németh István előadónál (Szarvas-féle telep) vagy a klubhelyiségben adandók le.

Ping-pong szakosztály. Felhivja tagjait, hogy a tréningekre szorgalmasabban járjanak, amennyiben a Ping-pong Szövetség által rendezendő propaganda versenyen a legjobbakat szerepeltetni óhajtja.

Sakk. A szakosztály kéri a sakk játékosokat, hogy november 13-ig, amennyiben sakk versenyen részt óhajtanak venni, jelentkezzenek a klubhelyiségben.

RTK hirei.

Tornaszakosztály. Budapesti Torna Club november hó 6-án Budapesten rendezendő disztornájára és versenyére a szakosztály meghivást nyert, a melynek eleget is tesz. Beskó Béla művezető vezetése alatt huszonöt tornásza hetenként kétszer tart tréninget s a bemutatásra kerülő gyakorlatok már is kitünően sikerülnek. Reméljük, hogy az RTK ifju szakosztályának tornászai a sulyos fővárosi konkurrenciában is helyt állanak és csak babért és elismerést fognak szerezni Rákosszentmihálynak. A versenyen a következő egyesületek vesznek részt: BTC, Fer. Vasutas SC, Wocker SC (osztrák) és az RTK.

Atlétikai szakosztály. Nov. 1-én kegyeleti staféta versenyre a szakosztály a következő csapatokat nevezte: 1. Atléták csapata, 2. Futballisták csapata, 3. Tornászok csapata. Csoportok sportáguk szerint, sportszerü felszereléssel indulnak.

Futball szakosztály. Az RTK csapata vasárnap d. u. fél 1 órakor tartja bajnoki mérkőzését a Rpalotai Törekvés együttesével a Szekszárdi-uti pályán. — Sajtár Rudolf a szakosztály igazgatója betegsége miatt felmentését kérte. A választmány még nem döntött. Ideiglenesen Szeidler Jenő helyettesiti. Az intézői teendőket pedig Meiszter Frigyes látja el.

Egy szobás és két szobás lakás kiadó. Rákosszentmihály, Rákóczi-utca 2. Azonnal elfoglalhatók.

Bőrszékipar KENDI ANTAL Budapest, IV. Semmelweis-u 7. butorbőrsajtolás, bőrfaragások, butorállványok, asztalok. Nagy raktár bőrszékek és karosszékekben. Használt székek átalakitása bőrszékekre olcsó árakban

NŐI GYÁSZRUHA KÉSZITŐ VÁLLALAT

Horváth és Halász

Budapest, Váczi-utcza 26. Párisi-utcza sarok.

Fekete kelmék, kész női ruhák, felöltők, kesztyük, gyászkülönlegességek stb. dus raktára. Gyászruhák kivánatra 4 óra alatt készittetnek. Telefon 861

RÁCZ DÁNIEL

Női felöltők, angol kosztümök és alkalmi toilettek, blousok, pongyolák áruháza és műtermei

Sürgönyczim: „Roberácz" Telefon: 167-02. *BUDAPEST, IV., Kigyó-utca 2. sz.*

Fratelli Deisinger cégnél Budapest, Ferenciek-tere 1. (Királyi bérpalota)

Kávé * Tea * Rum.

Sneidig EGYENRUHÁKAT

olcsón és jó minőségben szállitanak

BLUM és TESTVÉRE egyenruha szállitók

Budapest, IV. Váczi-utcza 31—33. Piarista-épület.

Grünvald és Váhl

saját készitményü menyasszonyi kelengyék fehérnemüek és vászonáruk raktára. Különlegességek: Blousok és pongyolákban

BUDAPEST, IV. VÁCZI-UTCZA 26. Telefon 98

Aranyvirág kitünő jó levélpapir discrét boritékkal. Kapható: SZÉNÁSY BÉLA papiráruházában Budapest, Ferenciek-tere 9.

ZSUFFA ISTVÁN ÉS TÁRSAI

angol gyapjuszövetek kereskedése

BUDAPEST, IV., Váczi-utcza 25. Piarista-utcza sarok.

Állandó nagy raktár elsőrendü angol-, skót- és irland szövetekben valamint selyem- és egyéb bélésárukban

Budapest szenzációját képezik

ELSNER OSZKÁR áruházai

főüzlet IV. Párizsi-utcza 3. sz. Koronaherczeg-utcza sarok.

Nagy választék szalagokban, csipkékben, jabots echarpe, shawlokban és mindennemü divatcikkekben.

NÁDAS női kézi munka és rajzmüterme

Budapest IV., Petőfi Sándor-utcza 11. sz.

DIJTALAN SZEMORVOSI VIZSGÁLAT d. e. ½12-1-ig, d. u. 4-6-ig.

„REFRACTIO" speciális látszerészeti intézet Budapest, IV. Szervita-tér 6.

LAUFFER TIVADAR-féle BELVÁROSI

kölcsönkönyvtár

Budapest IV. ker., Váczi-utcza 19. szám.

Magyar — német — franczia — angol müvek.

Egyenruhák a nemzeti hadsereg, pénzügyőrség, vasuti- posta- és erdészeti tisztek és altisztek, valamint bármilyen egyenruhátviselő testületek részére, továbbá sapkák, kardok, kardkötők, kardbojtok, derékszijjak, vállszijjak, nyakravalók, kesztyük, bőrgamásnik, csavargamásnik, rendjelek, csillagok, zsinórok, paszományok, lovagiópálczák és mindenféle felszerelési czikkek legjobb minőségben beszerezhetők

TILLER MÓR ÉS TÁRSA CÉGNÉL

Budapest, IV., Veres Pálné-utcza 10.

CZIRING ÁRMIN és FIAI

szőrme-, szőrcsáru-raktára és megóvó intézete.

Budapest, Deák Ferencz-utcza 19. szám.

TELEFON 281.

Telefon 102—11. Telefon 102—12

NAGY IMRE virágnagykereskedő Budapest, IV., Fővám-tér 5.

(a központi vásárcsarnok átellenében.)

A Czigány János czégnek évek óta kizárólagos tulajdonosa. Modern kertészeti telepem: II., Pasaréti-ut 64.

A valódi **Hollandi Három Király Tea**

a legjobb vértisztitó szer.

Óvakodjunk utánzatoktól; az eredeti készitmény kapható:

Neruda Nándor-nál Budapest, IV. kerület, Kossuth Lajos-utca 10.

Valódi amerikai White fogkrém.

PAPEK JÓZSEF utóda

Meleg Gábor

böröndös és finom bőráru gyártó

Budapest, IV. Váczi-utcza 31—33 piarista épület és VIII. Rákóczi-ut 11.

Kizárólag jobb minőségü áruk.

Zwieback Lajos és Testvére

Budapest, IV. Váczi-utcza 14. szám.

Dus választék elegáns kész kosztümök, ruhák, köpenyek, bluzok és pongyolákban. Saját műhelyeiben méret utáni rendelések elsőrangu munkaerők által legfinomabb kivitelben a legkényesebb igényeknek megfelelően készülnek. Vidéki megrendelések pontosan eszközöltetnek.

Gummi haskötők, gummi harisnyák, gummi sérvkötők, mülábak, egyenestartók, suspensorok, irrigatorok, hygienikus gummiáruk, Betegápolási czikkek legnagyobb választékban kaphatók: Weszely István és Tsa utóda cégtulajdonos:

Nagy Károly Frigyes

Budapest, IV. Apponyi-tér 1.

Schmideg szőrmeház

BUDAPEST IV., PÁRISI-UTCZA 6. SZÁM.

Szőrmekülönlegességek, kabátok dus választékban. Megóvásra vállal mindennemü szőrméket.

Átalakitások, javitások jutányosan.

Állandó butorkiállitás ooo **Grosshändler J.**

Budapest, IV. Semmelweis-utca 17.

A legszebb készletek legfinomabb háló-, ebédlő-, uri- és szalon-berendezésekben.

KERTÉSZ TÓDOR

Budapest IV., Kristóf-tér.

Football, athletika, lawntennis sport összes kellékei nagy választékban. Tenis raket javitást és ujra hurozást gyorsan elkészit

Holzer divatháza

Bpest, IV. Kossuth-Lajosu. 9.

Külön női fehérnemü osztály

Vászon és damasztáruk, házilag készitett fehérnemüek, a legszolidubb kivitelben - a legolcsóbbban - a rég bevált

VILCSEK VILMOS

kelengyeházban.

Budapest, IV. Kecskeméti-utcza 9.

A Münchengrätzi czipőgyár r. t.

BUDAPEST, IV., KOSSUTH LAJOS-UTCZA 15. szám.

őszi ujdonságok nagy választékban.

SUGÁR VILMOS

Budapest, IV. Deák Ferenc-utca 23.

(Deák-tér sarok)

Megérkeztek az őszi ujdonságok férfi és női szövetek selyem, bársony és flanellekben dus választék.

RADÓ ALADÁR

bluz- és pongyola divatáruháza

Budapest, IV., Kristóf-tér 6. szám.

LIPCSEI VILMOS

RUHA, PONGYOLA és BLUZ KÜLÖNLEGESSÉGEK ÁRUHÁZA

BUDAPEST, IV. KER. KIGYÓ-TÉR 4. SZÁM

Telefon József 55—85.

STEPANEK ANTAL

orvosi műszer-, kötszer- és orthopädiai gépek gyára. Budapest, Szentkirályi-utcza 49.

Készíti az összes orvosi műszereket és betegápolási cikkeket. Mint: műlábakat, támgépeket, sérvkötőket, haskötőket és görcsér elleni harisnyákat.

Hölgyeket nem, de férfiakat és fiukat tetőtől-talpig kifogástalan elegantiával **öltöztet**

a Platschek Áruház

Budapest, IV., Károly-körut 28.

Elsőrendü minőségek. Szigoruan szabott árak. Kérjen árjegyzéket!

Radó József

bluz, ruha, pongyola női divatháza

Budapest, Ferenciek-tere 1. (Kir bérpalota)

Szemere Gáspár szalag, csipke himzés, zsinór, paszomány, gyöngy, gomb, tü, fonal, csat, övek, csipkeszövetek, fémkelmék, ruhaselymek stb. kereskedése. Állandó raktár divatujdonságokban.

TELEFON 118—11. **IV. Deak Ferenc-utca 13.**

JESCO a cipőipar csodaja! Utolérhetetlen forma, elegánczia és tartósság tekintetében. Fél és magas czipők.

Főraktár: DEUTSCH ANTAL

Budapest, IV., Kecskeméti-u. 19.

SALZER J. PAPIRÁRUGYÁR

TELEFON: József 101—30.

készit legfinomabb pouder-dobozokat és parfüm casettáka csak a legfinomabb kivitelben. Külön osztály cukrász papir kellékek gyártására. (Gyártelep: VI., Lehel-utca 9.)

Városi iroda: **IV. Ferencz József-rakpart 15.**

NOEMI

SHAMPOON a legjobb fej- és hajmosópor

KISS LÁSZLÓ drogeria

IV. Veres Pálné-utcza 10

LÁSZLÓ és FEKETE

NŐI- ÉS FÉRFI DIVATKELMÉK ÁRUHÁZA

Budapest, IV., Koronaherczeg-u. 14-16.

Regi magyar és osztrak

BÉLYEGEKET és GYÜJTEMÉNYEKET

lehetőleg eredeti boritékon

MAGAS ÁRON VESZ:

Neuberger S. bélyegkereskedő, Budapest IV. Károly-körut 6. szám.

VARGA SÁNDOR

fűszer és csemege kereskedő

Budapest, VII., Baross-tér 20. (A szobor előtt.)

Ajánlja mindig kitünően felszerelt üzletét, mint szolid bevásárlási forrást. Elsőrendü csemegék, sajtok és gyümölcsök.

BETEGÁPOLÁS. Az összes gyógykezelési eszközök, u. m. sérvkötők, haskötők, gummi görcsér-harisnyák, egyenestartók, testegyenészeti gépek. műlábak, műkarok, kötszerek, teljes gyermekágyas felszerelések, masszáló- és villamosgépek a legmegbizhatóbb minőségben csakis

Fischer Péter és Társa részv.-társ. czégnél

most IV. ker., Kálvin-tér 3. szám

szerezhetők be. — Most megjelent legujabb képes árjegyzéket kivánatra bérmentve titoktartás mellett azonnal küldjük.

Telefon József 19—24. Alapittatott 1880.

Stern József r.-t. alapitva 1860.

Budapest, Kálvin-tér 1.

Divatkelmék, mosóáruk, selymek, sifonok, vásznak, férfi- és női-fehérnemüek, kötöttáruk és kész nőiruhák legelőnyösebb bevásárló forrása.

Neuwald Illés utódai könyvnyomda Bpest, VIII., Üllői-ut 48. Kiadótulajdonos: Balázsovich Zoltánné.

XXVI. évfolyam. Rákosszentmihály, 1926. vasárnap, november 7. 45. szám.

RÁKOS VIDÉKE

TÁRSADALMI, KÖZIGAZGATÁSI ÉS KÖZGAZDASÁGI HETILAP.
RÁKOSSZENTMIHÁLY NAGYKÖZSÉG ÉS SZÁMOS EGYESÜLET HIVATALOS LAPJA.

Szerkesztőség és kiadóhivatal: Rákosszentmihály, Szentkorona-utca 37.

Megjelenik minden vasárnap.

Felelős szerkesztő: BALÁZSOVICH ZOLTÁN.

Előfizetési ár: Egész évre 120000. K
Fél évre: . . 60000. „
Negyed évre: 30000. „
Egyes szám ára 3000 korona
Hirdetéseket felvesz a kiadóhivatal.

Az uj menetrend.

Mint a *Rákos Vidéke* hetekkel ezelőtt már jelentette, a *Helyiérdekü Vasuttársaság* uj menetrendet készitett, mely elnyerte a közlekedésügyi hatóságok jóváhagyását és hétfőn, november 8-ikán, életbe lép.

Az uj menetrend örvendetes meglepetéssel szolgál, mert igen figyelemreméltó javulást jelent közlekedésünk dolgában. Elsősorban megelégedéssel kell látni, hogy semmi visszafejlődést nem tartalmaz, ami magától értetődő és egészen természetes valami lenne, ha sok esztendő tapasztalata arra nem tanitott volna, hogy minden uj egyszersmint valami uj rosszat is visszacsempész. Szinte rendes gyakorlattá vált a multban, hogy minden ujitás alkalmával elveszett valami azokból a kedvezésekből, amiket már egyszer kiverekedtek az érdekeltek, hogy azután ujabb meg ujabb mozgalom vivja ki ismét. »Nehogy nagyon elbizzák magukat és még többet követeljenek« lehetett akkoriban a titkos jelszó, mely a közönség ellen dolgozókat vezette és minden kinálkozó alkalommal visszavétette a balkézzel, amit a jobb nagynehezen megadott. Ráadásul az a bizonyos titkos »kigondoló« elme vagy bizottság, vagy mi a csuda, alkalmanként különös meglepetésekről is gondoskodott, hogy a közhangulatot a vasuttársasággal szemben valósággal felingerelje.

Mindezeket nem azért hánytorgatjuk fel, hogy a multak lidércnyomásait visszaidézzük, hanem tárgyilagos igazságszeretettel épen azért, hogy az uj, téli menetrendünk derüs képét annál fokozottabb örömmel szemlélhessük, mint ujabb bizonyitékát annak a jóindulatu törekvésnek, amely az utóbbi években a vállalat részéről állandóan és következetesen megnyilvánul és ha továbbra is ilyen irányban halad, kétségtelenül mihamarabb megteremti azt az álmodott állapotot, amelyben vasut és közönség, mint egymásra utalt jóbarát, egymás karjára támaszkodva, boldogulnak és nem állanak többé, mint hadakozó felek, szemben egymással.

A háborus lezüllés után a rend helyreállitása küzdelmes munka árán sikeresen megtörtént és az egész üzem minden részében állandó fejlődés és haladás mutatkozik. Ha a háboru előtti luxusról nem is beszélhetünk, ma már tudjuk, bár akkor nem akartuk hinni, hogy fényüzés az, amely a tükörablakos, rézfogantyus, függönyös, parádésan szijjazott kocsikban körülvett, mégis a kocsik tisztábbak, rendesebbek, a járatok pontosak, a forgalom kielégitő és megbizható, a vonatok személyzete általában udvarias és nem rosszakaratu. A kocsikat fütik és az idén még gondosabban fogják füteni. Mindez igen nagy haladás és nagyon megnyugtató jelenség. A menetdijak körül van még jogos panasz, ezt az elevenbe vágó fogas kérdést azonban ezuttal ne érintsük. Ne rontsa meg az örömünket, melylyel az uj menetrend megajándékoz.

Ez az uj menetrend nemcsak nem vesz el semmit, hanem a forgalmasabb időkben tizperces közlekedést állit rendelkezésünkre, ami valóban minden igény kielégitésére alkalmas. A kora reggeli forgalom terén elért eredményt állandósitja és javit az esti közlekedésen, amennyiben az eddigi 10 és 11 órai járatok közé 11 óra 35 perckor induló vonatot iktat be s ezzel számos utasának tesz előzékeny szolgálatot. A Rákosszentmihályról Budapestre igyekező esti utasok is kaptak uj vonatot negyedtizenegy órakor, amivel igen régi panaszok nyertek orvoslást. Mindezek igazolják, hogy a menetrendet hozzáértéssel és jóakarattal készitették és ezzel hálára kötelezték egész közönségünket.

Egyelőre nincs is kivánságunk ezen a téren egyéb, mint csupán csak az, hogy a szinházi különvonat inditását helyezzék még egy kicsit későbbre. A vasuttársaságnak is érdeke ez, mert most a szinházi közönség korábban szabaduló része haza igyekezik a tizenegy órás vonattal, nem lévén érdemes egy óra különbség miatt a drága szinházi vonatot megvárni, s igy utazóközönsége megcsappant, mig ellenben, ha ez a vonat később indulna, egészen bizonyos, hogy sokkal többen vennék azt igénybe és luxus céljának, a közönség szempontjából is jobban megfelelne, s a háboru előtti állapotokhoz is ujabb közeledést jelentene.

Az uj menetrend nyomán, szokás szerint, megszerkesztettük a »*Rákos Vidéke*« speciális rákosszentmihályi menetrendjét és azt mai számunkban t. olvasóink rendelkezésére bocsátjuk.

HIREK.

Credó gyülés. Az elmult vasárnap d. e. tartotta a helybeli Credó egyesület rendes havi gyülését, melyet a mohácsi vész négyszázéves évfordulójának emlékére szentelt. Az egyesületi folyóügyek megbeszélése után a Világ Mozgó zenekara Mikes Miklós karnagy vezetésével nyitányt adott elő. A kiválóan vezetett és szépen játszó zenekar igazán megérdemelte a sok tapsot. Utána Taraba József dr. elnök mondta el a mohácsi csata történetét egykori kutfők után. Ezután a Credó énekkar énekelte el a „Magyar Hiszekegy"-et. Szlavkovszky Sándor elszavalta Horkay Béla credó testvér alkalmi versét, a

Mai számunk közli az uj villamos vasuti menetrendet.

zajos köztetszés hálás elismerésül szolgált ugy az előadónak mint a szerzőnek. Majd Hild László igazgató mondotta el ünnepi beszédét, melyben rámutatott a mohácsi vész előzményeire és következményeire. Rámutatott az akkori korszak és állapotok s a mostani trianoni szerencsétlen helyzet hasonlatosságára. A gyülés a Himnusz hangja mellett ért véget.

Hőseink emlékezete. A Rákosszentmihályi levente egyesület kegyeletes staféta futóversenyt rendezett Mindszentek ünnepén. A templomtól futottak a hősök szobráig, ahol a győztesek koszorut helyeztek el. Kétszázhatvan ifju vett részt a versenyben, mely az RTK rendezte hazafias ünnepélybe kapcsolódott be. A versenynek és ünnepélynek igen nagy és szép közönsége volt, mely meghatottan gyönyörködött az ifjuk munkájában és lelkesedett hőseinkért. Az ünnepélyt az Iparos dalkör igen szép éneke nyitotta meg, majd Balázsovich Zoltán mondott ünnepi beszédet, melynek gondolatmenete nagyjából a következő volt: „Minden évben elzarándokolunk elesett hős fiaink emlékéhez, hogy kegyeletünknek bizonyságát adjuk, szeretettel megemlékezzünk róluk és fogadalmat teszünk, hogy példájukhoz, amelyet a kötelességtudásban, lelkesedésben és a haza önzetlen, önfeláldozó szolgálatában mutattak, hivek, hozzájuk méltók leszünk. Életük virágában hozták meg hazánkért a legnagyobb áldozatot, amit ember hozhat, akkor, amikor az egész élet még előttük állt, szivük telve volt szeretettel és reménységgel és lelkesedéssel készültek a nagy munkára, amelyet az élet az emberre ró. Fiatalok voltak és erősek, tehát szépek és kedvesek, katonák, tehát a legderekabbak ifjaink között s minden reménységük porba hullott, a szép embertest ott porlad az anyaföldben, ahonnan származott, mielőtt hivatását betölthette volna. Szülők ölelő karja hiába keresi őket, hitves nem találja többé ifju élettársát, testvér hasztalan siratja, jóbarát fel nem lelheti. A mi szivet marcangoló fájdalmunk és gyászunk megujul, midőn emléküket idézzük és mi mégsem azért jövünk el hiven minden esztendőben, hogy sirassuk és gyászoljuk őket, hanem, hogy dicsőségüket hirdessük, példájukat például vegyük és abból lelkesedést és erőt meritsünk. Mert dicsőség az ő részük, hősök lehettek és meghalhattak édes hazánkért. Az ő áldozatuk termékenyiti meg a hazaszeretet legnemesebb eszméjét és biztositéka a magyar jövendőnek. A test mulandó, mulandó az ember és minden, amit ember alkot. A legszebb test elnyövik, mint a diszes köntös és miként azt, levetjük ezt is. A legdiszesebb aranykupolás templom is romba dől idők során, de nem vész el soha, amit e pompás keretek takarnak. Nem pusztul el a lélek, mely örökkön el és nem vész el az imádság, mely az Ur templomában elhangzott és fenmarad a hit, amely azt a templomot emelte. Ezeknek a hősöknek lelke örök szószólója megtépett hazánk ügyének és az eszmék, melyet áldozatukkal szolgáltak, diadalmaskodni fognak. Rettentő csapások sujtottak ránk az Ur kifürkészhetetlen akaratából, de a történelem arra tanit, hogy bármily megpróbáltatást kell is — bizonyára vétkeiért — elszenvedni a nemzetnek, mégsem veszhet el, mert vannak hős fiai, kik mindenüket odaadják a haza szolgálatában. Köszönjük nektek, testvéreink, az áldozatotokat, a felemelő példátokat és fogadjuk, hogy a ti nyomdokaitokon fogunk abban a szellemben élni, s ha kell meghalni, mint a mi titeket betöltött és minden erőnkkel, minden akaratunkkal és minden lelkesedésünkkel küzdünk, dolgozunk, imádkozunk s ha kell, meghalunk édes hazánkért, mely ujra nagy és dicső leszen. Isten minket ugy segitsen!“ A RÁFC nevében Béky Béla, az RTK részéről Hinczinger Rezső tanár mondott igen szép, lelkes, hazafias beszédet. Még több szép beszéd is hangzott el a vendég egyesületek részéről, majd Warga Gyula dr. levente főoktató kiosztotta a dijakat, érmeket. A Rákosszentmihályi takarékpénztár r. t. gyönyörű ezüstözött bronz szobrot adományozott vándordijul, a melyet Krenedits Sándor főjegyző adott át, szép és hazaszeretettől izzó beszéddel, amelyek keretében ismertette a vándordij alapitásának feltételeit. Merényi Scholz Kálmán ny. tábornok, a levente egyesület elnöke mondott az értékes és nemescélu adományért köszönetet. A dijat a sashalmi levente csapat nyerte el. A gyönyörü ünnepélyt az iparos dalkar fejezte be Lányi Viktor hazafias dalának igen szép, müvészi szinvonalu előadásával. Az ünnepélyen részt vett a vármegyei levente főfelügyelő Somogyi Kálmán főtanácsnok, a járási felügyelő, vitéz Keresztély János tanácsnok és a járás hatóság nevében Abay dr. szolgabiró, kik megelégedésüknek adtak kifejezést.

Francia, angol, német magán és csoport órákat mérsékelt áron ad itt letelepedett urinő. Jelentkezést kér: Rákosszentmihály, Árpád-utca és Batthyány-utca sarkán levő házban.

Mészáros József. MOS, FEST TISZTIT **Rákosi-ut** és Bizalom-u. sarkán.

Jelzálogkölcsönöket 1 évi időtartamra lakóházakra ad becsérték 25 százaléka erejéig, előnyös feltételek mellett közvetlt a Rákosszentmihályi takarékpénztár r. t. Kellékek: telekkönyvi kivonat, tüzbiztositási kötvény és folyó évi dijnyugta.

Bokaszorító KELETIJ. orvosi műszer és testegyenesitő gépek gyára
harisnya
Budapest, IV. Petőfi Sándor-utca 17.

Női felöltők, estélyi és utcai ruhák
meglepő olcsó árakon
REICH HENRIK czégnél
Budapest, IV., Egyetem-u 9.

Pénzt folyósit fedezet mellett, átvesz magas heti kamatozással a békebeli Mezey Bank és Pénzváltó Üzlet hitelosztálya Budapest IV., Magyar-utca 3. (Kossuth Lajos-utca sarok.)

Vas és rézbutor, kerti butorok, szalag-sodronyágybetétek legjobbak és féregmentesek. Laposra hajtható szőnyeg- és sodronyos vaságyakat olcsón szállit **Prohászka-gyár**
VI., Gróf Zichy Jenő-utca 46. szám Fiók Üllői-ut 9. sz.

RAFALOVSZKY ÁGOSTON Piactér, Elsőrangu cigányzene. Megrendelésre meleg ételek.

Tégla, tetőcserép, mész, cement valamint mindennemü épitő- és tüzelőanyag a legelőnyösebb feltételek mellett Hofmann és Flax cégnél Mária-u. 33. vásárolhatók.

Gyorsirást, gépirást, nyelveket sikerrel tanit:
Kovács Tódor okl. gyors. tan. **Rákosszentmihály Farkas Ignác-u. 5-a.**
Igen mérsékelt dijak.

Ent Jenő vas- festék és füszer-üzlet, háztartási cikkek. Rákosi-ut és József-utca sarok.

Czigány Adél élővirág kereskedése, Budapest, VI. Teréz-körut 58-60. az UFA filmszinház mellett. — Dus készletek, a legolcsóbb árak. Alkalmi csokrok, koszoruk. Rákosvidékieknek külön kedvezmény.

Pintér Gyula mészáros és hentes. József-utca 41. szám és Piactér.

Tetőtől talpig ruház az ujból megnyil
TULIPÁN gyermekotthon áruház
Raktáron vannak az összes **gyermekruházati cikkek** (csecsemőtől 18 éves korig) **igen jutányos árakban. Izlésben minőségben, megbizhatóságban DARVAS cég a régi!**
UJ HELYISÉGE:
IV. ker., Apponyi-tér 5. szám.
Belvárosi Takarékpénztár épület.

Bőrszékipar butorbőrsajtolás, bőrfaragások, butorállványok, aszialok.
KENDI ANTAL Nagy raktár bőrszékek és karosszékekben. Használt székek átalakitása bőrszékekre olcsóárakban
Budapest, IV. Semmelweis-u 7.

A tüzoltók zárógyakorlata. A rákosszentmihályi önkéntes tüzoltó testület most vasárnap, november 7-én d. e. 11 órakór tartja ez idei zárógyakorlatát a Ferenc József téren. A szép látványosság bizonyára ezuttal is széleskörü érdeklődésre talál.

Szenzációs személyváltozások a községi életben. Óriási meglepetést keltett hétfőn reggel Némethy Jenő dr. főszolgabiró váratlan telefon rendelete, mely Sashalom helyettes főjegyzőjét, Bauer Károlyt, saját kérelmére felmentette megbizatása alól és helyébe Dibusz Sándor rákosszentmihályi első aljegyzőt rendelte ki helyettesül. Dibusz hétfőn délután át is vette uj hivatalát, helyét pedig Rákosszentmihályon Kubinyecz Lajos dr. adóügyi aljegyző foglalta el, akinek munkakörét viszont Décsy Jenő vette át. Bauer Károly igen értékes müködést fejtett ki Sashalmon, de visszakivánkozott családjához Pesterzsébetre, hol régi állását foglalta el ujból. Dibusz Sándor odarendelésével igen nagy szerencsé érte Sashalom községet, hol kiváló munkaerejét, szakismeretét és puritán lelkiismeretességét kitünően érvényesitheti és vérmérséklete s tárgyilagossága a nagy mértékben széttagolt társadalomban is általános népszerüséget fog biztositani számára.

Eltünt a veresegyházi tó. Szombaton délben döbbenetes meglepetés érte Veresegyház község lakosságát. A közismert pestmegyei község nevezetessége a veresegyházi tó minden bevezetés és előzetes jelenség nélkül mindenestül eltünt. A vizimalom molnára nyugodtan ebédelt, mikor rémülten rontott rá a legénye: szalad a tó, viszi a malmot. A malmot épen nem vitte el, mert a fél oldalát odaépitették a parthoz, de a zsilipeket, a topolyfákat, a hinárokat, a lótuszokat (nimfeákat), sőt az egyik helyen kellemetlenkedő iszapot is mindenestől elvitte. Mintha kitörölték volna medrét, Krenedits Sándor főjegyző másnap lakkcipőben sétált benne. A kitóduló viztömeg a tó vizét levezető patak kiáradt medrében hömpölygött tovább Vác felé és a város határában szakadt a Dunába. A vizáradás sok mindenfélét ragadott magával és nagy károkat tett, csak az volt a szerencse, hogy lassan haladt a viztömeg és telefonon jelezhették az utjába eső községeknek, hogy embert, jószágot tereljenek el előle. A veresegyháziak megrémülve gyülekeztek a megürült hatalmas tómeder köré, a melynek csak a közepén csergedezik a patakocska, amelynek vizét a tavat tápláló két patak szolgaltatja. Veresegyház nagy idegen forgalmának, anyagi jólétének a hires tó a forrása, amely nélkül mérhetetlen károsodás érné a lakosságot. A Wekerle vendégfogadója, szállója, vendéglője a tó partján a fürdőző vendégeknek épült. Busan nézte elkeseredett gazdája a tó pusztulását, mely virágzó vállalatának rombadőlését jelentené. Az első ijedtség után megvizsgálták a riasztó természeti tünemény okát. Csakhamar kiderült, hogy a tó vizét hosszu évtizedekkel ezelőtt épitett kőfallal torlaszolták fel. Ennek a kőfalnak az alját mosta ki a hosszu idő alatt az ostromló viztömeg, mig mostanra át nem törte és a támadt nyiláson ki nem szaladt a tó egész vize. Igy ezután kiderült, hogy a baj sem akkora, mint az első pillanatban látszott. A mesterséges gátat a kőfal helyén ujra megépitik, még pedig most már modern vasbetonból, amellyel nem bir a viz ereje. Kerek százmillió koronába kerül a munka, de a tavaszra megint lesz Veresegyházon tó, sőt most már a hinártól sem kell tisztogatni a kristály vizében, vigan fürödhetnek, csónakázhatnak, vendégek és mint minden pusztulás után, — szebb és jobb lesz Veresegyház megujuló fürdője.

A sashalmi plébános bucsuzása. Nagy Imre Leó, kit a megyéspüspök Orgovány község lelkipásztorává nevezett ki, elbucsuzott hiveitől. A kápolnát megtöltő hivek, nők és férfiak egyaránt sajnálattal fogadták a hirt, hogy lelkipásztoruk utoljára szól hozzájuk. A meghatottságot fokozta, hogy a bucsubeszéde előtt áldotta meg a két uj harangot és vas harangállványt s a harangok egyikét ő ajándékozta hiveinek, a harangok keresztanyai tisztét pedig Klebelsberg Kunó grófné vállalta el, de a lelkész kérelmére a szentelésen csak lélekben vett részt. A harangszentelés után, a templomatya, Ruzits Árpád mondott lelkes beszédet, mig a szentmise után egyházközségi ünnepi közgyülés volt s ez a haranganyát táviratilag üdvözölte. Az uj lelkész, Kallós Ede okt. 26-án Vedres Béla esperessel átvette a plébániát. Az egyháztanács

Egy szobás és két szobás lakás **kiadó.** Rákosszentmihály, Rákóczi-utca 2. **Azonnal elfoglalhatók.**

Heich Ignác uri- és hölgy-fodrász. Rákosi-ut 53. Ondolálás, buby és baby hajvágás.

Jó megjelenésü, 30—35 éves feltétlenül megbizható **Rákosszentmihályon** és **Mátyásföldön** igazoltan kiterjedt ismeretséggel biró uriember állandó jó keresethez jut elsőrendü közszükségleti cikkek elhelyezése révén. Ajánlatok, referenciák megadásával „Elsőrendü" jeligére a helybeli postahivatalba kéretnek.



Hajvágógépet csakis legjobb szaküzletemben vehet jól, minden nálam vásárolt tárgyért teljes szavatosságot vállalok. Hajvágó 0-ás vagy 3-as 70000 K. Bubi fejhez 1/10 m/m 120000 K. Legjobb „Frickó" beretva 27—28-as 50000 K. 119-es Dreszmann beretva 100000 K. Bármilyen angol beretva 120000 K. Felsorolt tárgyak köszörülését a legrövidebb időn belül készitem el. **Dreszmann Károly** ezüstkoszorus késes mester, Budapest, Erzsébet-körut 22.

MAGYAR CONFEKTIO MÜVEK R. T. ::::
Ezelőtt: **UNGÁR LIPÓT BUDAPEST,** IV., KOSSUTH LAJOS-UTCZA 2.

Női, férfi és gyermek cipők, harisnyák, textil, kötött szövött áruk, női és férfi gyermekruházat és piperecikkek eladása. Részletfizetésre is készpénzárban **Tüzifa, szén és bor** a legolcsóbb napi áron kaphatók. **KERESKEDELMI R.-T.** (ezelőtt Takarékpénztár rt. Áruosztálya) Rákosszentmihály, Bizalom-utca 1. szám.

Figyelem! Füszer, csemege és felvágottak. Nagy választék friss gyümölcsben, déligyümölcsök, halak és sajtokban. Törley pezsgők. „Hobe", Zwack és Braun likőrök. **Borárak:** 1 liter uj fehér 12000, Gyöngyös Visontai Ó 14000, nemes kadar 15000, fehér asztali 14000, Siller 12000, Móri ezerjó 15000, furmint 18000, Egri bikavér 17000, Tokaj hegyaljai „Ó" fehér rizling 20.000, Tokaji asszu és pecsenye borok az Országos Minta pince és Váci Püspöki borok a legolcsóbb napiárban eredeti markneukircheni hegedü hurok és alkatrészek. **Dohánytőzsde.**
KERNER EMIL kereskedőnél, Rákosszentmihály, Rákosi-ut 68. **Telefon 15. szám.**

Ha meg vagy elégedve szólj másnak is.
Ha nem vagy megelégedve — szólj nekem.
Kirschner József sütőmester
SASHALOM: THÖKÖLY-UT 21.
Elárusitó hely: Rákosszentmihály: Ferenc József-tér Ajánlja mindenkor friss és elsőrendü áruit. — Pompás házikenyér, péksütemények.

Valódi angol szövetből készitünk méret után
1,500.000 K-tól **2,400.000** K-ig
sacco-öltönyt vagy átmeneti kabátot kedvező részletfizetés mellett
Wolf ruhaáruház
Budapest, Gerlóczy-utca 1. szám.
Városház-utca sarok. (Ezelőtt Kossuth Lajos-utcában)
Telefon: Teréz 124-59. **Alapitva 1875.**

25-én ülést tartott s ekkor megállapitotta, hogy a távozó lelkésznek körülbelül 80 millióval tartoznak részint az egyházközségnek, részint az iskoláknak nyujtott kölcsön fejében. Az átadás napján este az egyháztanács a sashalmi Kasszinóban ünnepi bucsuvacsorát rendezett a távozó lelkipásztor tiszteletére. Az itélet időben is zsufolásig megteltek a termek. Sajnos, a meghivott esperes és az uj lelkész nem vehettek ezen részt, mert a bankettről csak későn értesültek s a rossz idő miatt a késő órákig kimaradni nem mertek. A vacsorán beszélt sz. Ágotha László elnök, a távozó lelkész, Krisik Pál, mint a Kasszinó elnöke, Ruzits templomatya, Apor Viktor és Horváth Dezső. A társaság éjfél utánig a legkedélyesebb hangulatban együtt maradt. Az orgonista lemondása következtében az orgonista teendőkkel az egyháztanács Megáll József okl. kántor, polg. isk. tanárt bizta meg. Nagy Imre Leó e rettenetes öt év alatt több, mint félmilliárd értékü felszerelést, anyagot — tehát meglévő vagyont szerzett az egyházközségnek, ugyanakkor, mikor a 43.000 korona 1922-ben Váczra küldött templomalaptőke teljesen elértéktelenedett. A polgári fiuiskola és leányiskola 27-én külön bucsuünnepélyt rendezett az iskolák alapitójának és támogatójának tiszeletére.

Görög sorstragédia. Valóságos görög sorstragédia az, mely beteljesedett Podmaniczky István báró özvegyén, Scultéty Márián. Házassága első évében ikergyermekei születtek, de csak két hónapig örülhetett nekik, mert magához szólitotta az Ur. Szegény Podmaniczky Pista báró két hónap mulva követte gyermekeit a sirba. A boldogtalan fiatal özvegyre ujabb két hónap mulva megint szomoru gyász szakadt. Mérnök testvérbátyja meghalt. Most a másik testvéréhez kellett volna költöznie, de a rettenetes csapások láncolata megbontotta elméjét. Rögeszméjévé lett, hogy ahová költözik, a halált viszi magával. Nehogy tehát másik testvérét is szerencsétlenség érje, elhunyt bátyja sirján megmérgezte magát. A Podmaniczky báró és Scultéty család mélységes gyásza őszinte megrendülést keltett mindenfelé.

Adományok a polgári fiuiskola részére. Örvendetesen szaporodik a száma azoknak, akik — követendő példaképen — adományaikkal a polg. fiuiskola berendezését és felszerelését gyarapitják. Legutóbb Adler Jakab adományozott 2 darab széket, Indrich Lajos és Weisz Béla pedig 1—1 széket. Egy magát megnevezni nem akaró tanügybarát pedig 6 darab fogast. Háli Jolán az iskola rajzszertárát ajándékozta meg érdekes apróságokkal, amelyeknek a rajzoktatásban igen jó hasznát veszik.

A járlatok dija. A következő levelet kaptuk: Kedves Szerkesztő Ur! A Rákos Vidéke legutóbbi számában a képviselőtestületi ülés lefolyásáról tett közleményében a járlatkezelésről szóló hire tévedésen alapszik és ezért kérem a közlés helyreigazitását. Ugyanis az van benne, hogy engem biztak meg továbbra is a járlatkezeléssel, mint a ki a teljes illetményeket huzom és igy az önálló munkakörben a felelősség is engem terhel. Miután én a járlatkezelés után semmiféle illetményt nem élvezek, mert az a községi pénztárba folyik be, igy kérem közleményét ekkép helyesbiteni sziveskedjék, nehogy közleménye félreértésekre adjon okot. Rendes fizetésemen kivül semmiféle illetményeket nem élvezek. Maradtam tisztelettel Weinzierl Gyula jegyző.

A Jókai kör ülése. A rákosszentmihályi Jókai kör hivatalos napját hétfőről keddre tette át, amikor este 8—10-ig tartja a Bernát vendéglőben. A kör könyvtára részére Pfeiffer László és Gombos Ferenc négy-négy kötetet ajándékozott.

Gyermekek a hősök szobra előtt. A következő kedves levelet kaptuk: „Kedves Szerkesztő Ur! Szombaton reggel a sportpálya mellett vitt el az utam. Mindig kegyelettel tekintek fel a Hősök szobrára, de ezen a napon megálltam, mert kedves látvány tárult szemeim elé. Apró kis nebulók álltak ott levett kalappal. Mindegyiknek kezében egy csokor virág volt. Mindegyik letette az ő pár szál virágját a hősök szobrához. Aztán imádkoztak, énekeltek. Oh, ez nem volt a nagy nyilvánosságnak szánva; ez egy kis meghitt család volt, aki kijött leróni a kegyelet adóját a legszentebb sirhoz. S az én szivemet bizakodás töltötte el ezen a reggelen és hit. A hősök szobra előtt ezen a reggelen az eljövendő Nagymagyarország állt. Az ártatlan gyermekszemekben ott ragyogott a felgyujtott hazaszeretet drága lángja. Ma még öntudatlan gyenge kis láng. Csak ápoljuk, ápoljuk ezen az alapon tovább s akkor hihetünk Magyarország feltámadásában."

Választmányi ülés. A Nagykaszinó választmánya folyó hó 6-án szombaton este 7 órakor ülést tart.

Roboz bácsi meghalt. Az egész ország ismerte és Roboz bácsinak becézte Roboz Eleket, az Országos Szinészegyesület főszámvevőjét. Ahol ebben az országban szintársulat megfordult, (— és ugyan, hol nem?) ott Roboz bácsi is megjelent, ellenőrizte a szinészek munkáját, meggyőződött a közönség viselkedéséről, ha baj volt, hiba, veszekedés, pénzügyi zavar, ott jóizü, magyar szavával, nyilt, egyenes gondolkozásával rendet teremtett és a legkényesebb helyzetekben megnyugtató és kielégitő megoldást talált. Szeretet fogadta mindenütt és hála kisérte lépteit. Évtizedek óta müködött becsülettel a magyar szinészet szolgálatában. Többször megfordult Rákosszentmihályon és ugy Tóváryék, mint később Fehér Vilmos érdekében és az ő hü jelentése, mely beszámolt közönségünk lelkesedéséről is áldozatkészségéről, ismételten elismerést szerzett Rákosszentmihálynak az egyesület fóruma előtt. Hatvan éves korában ragadta el a halál, hosszas betegség után.

Sashalmi mükedvelők Rákosszentmihályon. November 14.: Balaton vendéglő, a sashalmi önálló iparosok és kereskedők köre mükedvelőinek szereplése a rákosszentmihályi iparosház javára. Legényfurfang, népszinmü.

Felülfizetések. A rákosszentmihályi Mansz. az önkéntes tüzoltótestület javára rendezett legutóbbi estélyén a következő felülfizetések folytak be: Postatisztek egyesülete 50, Krenedits Sándorné 50, Klein József 5, id. Szabó József 80, Schrekker Edéné 50, Pichler István 100, Balázsovich Zoltán 100, Szarvas Imre 30, Reich Ottó 20, Kóta Ambrusné 10, Iparoskör 100, Ipartestület 100, Papp Vilma 25, Pintér Gyula 100 ezer korona.

A rákosszentmihályi uj menetrend. Érvényes 1926. november 8-ikától. (A vastag betüvel nyomott számok a rákospalotai vonatokat jelzik. Rákosszentmihályról az indulás ideje a Szentkorona-utca—Rákosi-uti állomásokról értendő.) Budapestről—Rákosszentmihályra:

5·20, 6·00, 6·20, 6·33, **6·35**, 6·43, 6·53, 7·11, **7·12**, 7·20, 7·46, **7·48**, 8·00, 8·25, **8·30**, 8·38, 9·00, **9·05**, 9·20, 9·40, **9·50**, 10·15, **10·25**, 10·35, **10·52**, 11·05, **11·30**, 11·32, 11·55, **12·12**, 12·20, 12·50, **12·57**, 13·15, 13·30, **13·45**, 14·00, **14·15**, 14·30, 14·45, **14·55**, 15·13, **15·28**, 15·40, 16·00, **16·05**, 16·30, **16·42**, 16·50, 17·02, 17·14, **17·20**, 17·32, 17·42, **17·52**, 18·02, 18·13, 18·22, **18·30**, 18·42, 18·52, **19·07**, ,19·15, 19·28, 19·40, **19·50**, 20·00, 20·15, **20·24**, 20·40, 20·58, **21·10**, 21·35, **22·00**, 22·35, 22·55. Szinházi vonat: **12** (0) órakor.

Rákosszentmihályról indul Budapestre: 4·30, 5·20, 5·35, 5·45, **5·52**, 6·00, 6·10, 6·20, **6·27**, 6·35, 6·46, **6·56**, 7·00, 7·13, 7·23, **7·25**, 7·33, 7·50, 8·00, **8·10**, 8·26, 8·40, **8·55**, 9·05, 9·18, **9·30**, 9·40, 10·00, **10·10**, 10·20, **10·45**, 10·55, 11·15, **11·30**, 11·45, **12·05**, 12·12, 12·35, **12·40**, 13·00, **13·15**, 13·30, **13·45**, 13·55, 14·10, **14·30**, 14·40, 15·10, **15·15**, 15·25, **15·50**, 15·53, 16·20, **16·30**, 16·40, **17·00**, 17·10, 17·30, 17·42, **17·45**, 17·54, 18·12, **18·15**, 18·22, 18·42, **18·52**, 18·53, 19·02, 19·22, **19·25**, 19·32, 19·55, 20·08, **20·10**, 20·20, **21·10**, 21·20, **21·58** 22·15.

Budapestről Gödöllőre: (zárójelben a cinkotai Nagy itcéhez érkezés ideje). Budapestről indul: 6·30 (6·52), 7·40 (8·02), 8·50 (9·12), 10·05 (10·27), 11·20 (11·42), 12·30 (12·52), 13·40 (14·02), 14·40 (gyors, nem áll meg a Nagyitcénél) 15·50 (16·12), 17·05 (17·27), 18·15 (18·37), 19·30 (19·52), 21·00. (21·22).

„LUX" DROGÉRIA
KAMARAI SZÁLLITÓ
BUDAPEST, VIII. MUZEUM-KÖRUT 5. SZÁM.
Gyógyáruk, vegyszerek, kozmetikai cikkek legelőnyösebb bevásárlási forrása.

Belvárosi kávéház Budapest, Apponyi tér
(volt Kigyó) Elsőrangu italok. Egész nap kitünő meleg konyha. Külön termek. Figyelmes kiszolgálás.
Rónai Miklós és Tsa

Kitünő asztali fehérbor „Uj" 1 liter 12.000 kor. Kernernél, Rákosi-ut 45.

SASHALMI HIREK.

Rovatvezető: **Zagyva József.**

Sashalom uj plebánosa. A Katholikus Népszövetség sashalmi csoportja lelkes tevékenységével egy táborba hozta ismét a hiveket. Okt. 31-én a szövetség öttagu küldöttsége ment Megyerre az uj plebános elé. Midőn visszaérkeztek a Gizella-uti állomásra, a hivők nagy serege várta az uj lelkészt — élén a szövetség elnöknőjével. Megjelent fogadására a község összes társadalmi és kulturegyesülete, kivonultak az iskolák tanulói. Az egyesületek képviselői üdvözölték Küllős Ede plebánost, ki a róm. kath. kápolna udvarára vonult, ahol az egyháztanács nevében sz. Ágotha Lásztó elnök üdvözölte meleg szeretettel. A Kath. Népszövetség nevében dr. Réthey Ferencné elnöknő mély vallásos érzülettől átitatott, magasröptü beszéd keretében tolmácsolta a szövetség üdvözletét biztositotta a hivek törhetetlen ragaszkodásáról és rámutatott arra, hogy az egységes, megértő munka eredménye lesz rövid időn belül megfelelő istenháza létesitése. Küllős Ede plebános meghatott szavakkal mondott köszönetet a szeretet és bizalom megnyilvánulásáért. Minden törekvése és munkássága arra fog irányulni, hogy meghozza a lelkek békéjét, hogy hiveit egységes, megértő táborban lássa, hogy közös, egyetértő szeretettel munkálkodjanak az Ur szőlejében. A két ünnepnapi isteni tiszteletre olyan szép számban jöttek a hivek az Ur hajlékába, hogy a templom udvara is megtelt velük. Mindenszentek ünnepén délután körmenettel vonultak ki a temetői kereszthez és a plebános felszentelte a sirhelyeket. A munka megindult. A nemes magból a keresztény hitélet erős fája fog kifejlődni.

Katholikus nap. A Katholikus Népszövetség sashalmi csoportja buzgó elnöknője kezdeményezésére nov. hó 21-én Katholikus Napot rendez, mely alkalommal kiváló egyházi szónokok fogják az Ur igéjét hirdetni. Tekintve a Szövetség tagjainak állandó erős gyarapodását, e nap impozáns megnyilatkozása lesz a hitélet fellendülésének.

Választmányi ülések. A Mansz nov. hó 4-én d. u. 4 órakor a központi iskolában választmányi ülést tartott. — Az Iparosok és kereskedők köre nov. hó 4-én rendes havi választmányi ülést és klub estélyt tartott.

A Katholikus Népszövetség nov. 5-én este 7 órakor a központi iskolában a csoportvezetők bevonásával választmányi ülést tart.

Emlékeztető. A Mansz leányegyesülete nov. 7-én d. u. 4 órakor a központi iskolában választmányi ülést tart.

Iskolánkivüli népmüvelés. Megnyitó előadása volt okt. hó 31-én d. u. 5 órakor a Postáskör disztermében. Örvendünk, hogy felhivásunknak sikere volt, még pedig nem várt sikere. A kezdet kezdetén ez igen szép reményekre jogositó eredmény. A nagytermet a hallgatóság teljesen megtöltötte. Különösen nagy számmal volt képviselve a Mansz dr. Réthey Ferencné elnöklete alatt. Az ünnepélyen részt vett Sashalom minden iskolatipusának egy-egy tanulója. Az ünnepélyt Kádár József h. főjegyző nyitotta meg tömör tartalmu beszéddel. Örömmel láttuk a pódiumon Pálinkás Máriát a sashalmi leányegyesület alelnöknőjét, ki szépen fejlődött kellemes szopránján nagy hatással adott elő hazafias dalt, valamint Balázs és dr. Farkas Ferenc népszerü népdalait. Nikelszky Zoltán, Pestvárm. Közp. Népmüvelésügyi főtitkára magas szárnyalásu beszédben ismertette az iskolán kivüli népmüvelés nemzetalkotó, kulturális célját, örömmel látja, hogy Sashalom község társadalmi egyesületei megértve a nemes célt, lelkesen karolják fel a szép eszmét s további kitartásra buzditja a megjelent szép számu közönséget. Az ünnepély fényét nagyban emelte a polgári fiuiskola fejlődő énekkarának szép összhangu éneke Horváth Dezső igazgató vezénylete alatt. Ki kell emelni a leányegyesület tagjai magyar táncait, melyek általános sikert arattak. Az estély rendezésében kiváló érdemeket szerzett Mogyoróssy Lujza, a leányegyesület fáradhatatlan elnöknője és Kőváry József a helyi albizottság agilis gondnoka.

A Faluszövetség választmányi ülése. Október hó 28-án dr. Réthey Ferenc ny. főispán elnöklete alatt teljes számu választmányi ülést tartott, melyen elhatározták, hogy a Népjóléti minisztérium támogatásával népkonyhát rendeznek be, valamint mozgalmat inditanak, hogy a Köztisztviselők Szövetkezetének Sashalmon fiókot létesitsenek amit nemcsak Sashalom, hanem a környékbeli köztisztviselők érdekei szempontjából is igen üdvösnek tartanak.

Budapesti Központi Általános Tejcsarnok r.-t.
Rákosszentmihály 86. sz. fiókja József-utca 31.
Teljes tej, pasztörizált tej, habtejszin, tejföl, gyermek tej, joghurt, I-a teavaj, gyógytejek házhoz szállitva. Kereskedőknek viszont eladásra nagyban szállitunk.

Mende Pál BUDAPEST IV., VÁCZ-U. 11 férfi- és női divatáru különlegességek.

A Cinkota Hév. Budapest Kerepesi-uti állomáson levő **Cukorka árusitás** tiszteletlettel ajánlja tisztán kezelt cukorka- és csokoládé különlegességeit. Rendkivül olcsó árak. Szives támogatást kér
Rosner Hugó.

Telefon 79—33. **Női kalap-különlegességek** Telefon 7-31
Virányi J. női kalap gyára. Kalapformázás festés és diszités elfogadtatik.
Budapest, IV., Ferenciek-tere 3. szám.

Kemény Kallós
selyem-, szövet- és női-divat áruháza
Budapest, IV. Kossuth Lajos-utca 2 szám.



Földváry Imre
férfidivat fehérnemü és kalapraktárai
ugyanott
Feisthammel és Földváry
angol férfiszabósága
Budapest, Kossuth Lajos-u. 18. és Rákóczi-ut 7.
Köztisztviselők a napiárból 10% kedvezményben részesülnek

Legfinomabb Stearin- és viaszgyertyák, tömjén, mécsesek kaphatók házi és templomi használatra
Ecclesia egyházművészeti és áruforgalmi r.-t.
cégnél,
Budapest, IV., Váci-utca 59 sz.

A főváros legelegánsabb és legdusabb
automobilraktára
LAURIN és KLEMENT részvénytársaság vezérképviselete
Budapest, VI., Andrássy-ut 10

Télikabátok szörmével végig bélelve **750000**-től
Tiszta gyapju szövet ruhák remek szinekben **390000**-től
Crepdechin ruhák, aljak, bluzok, pongyolák
nagy választékban **Scheiber Sándor cégnél**
BUDAPEST, IV. EGYETEM-UTCA 7 SZÁM.

1522-926. sz. **Árverési hirdetmény.**

Alulirott kiküldött birósági végrehajtó ezennel közhirré teszi, hogy a gödöllői kir. járásbiróságnak 1926. évi P. k. 8963 számu végzésével dr. Ungár Gyula rákosszentmihályi ügyvéd által képviselt Rsztmihályi Szövetk. felperes részére 2432900 korona követelés és jár erejéig elrendelt kielégitési végrehajtás folytán alperestől lefoglalt 14500000 koronára becsült ingóságokra a fent idézett gödöllői kir. járásbiróság fenti számu végzésével az árverés elrendeltetvén, annak a felülfoglaltatók követelése erejéig is, amennyiben azok törvényes zálogjogot nyertek volna, alperes lakásán Rákosszentmihályon Jenő-utca 10. leendő megtartására határidőül 1926. évi november hó 10. napjának délután fél 5 órájára tüzetik ki, mikor a biróilag lefoglalt: butorok, varrógép és egyéb ingóságok a legtöbbet igérőnek készpénzfizetés mellett, szükség esetén becsáron alul is el fognak adatni.

Kelt Gödöllőn, 1926. évi szept. hó 22. napján.

Ványay Béla kir. jbir. végrehajtó.

Ünnepi diszvacsora. A Katholikus Népszövetség Küllős Ede rk. plebános tiszteletére nov. hó 6-án a Kantler-féle vendéglőben ismerkedő estéllyel egybekapcsolt ünnepi vacsorát rendez, mely iránt oly nagyarányu az érdeklődés, hogy a vendéglő termei szüknek fognak bizonyulni.

Ügyvédi iroda Sashalmon. Dr. Bossányi Domokos ügyvéd, ügyészségi megbizott Sashalmon, Bocskay-u. 6. szám alatt ügyvédi irodát nyitott.

Mükedvelő szinészet. A sashalmi postás csoport mükedvelő gárdája Piriczki Gábor rendezésében okt. 31-én és nov. 1-jén a Molnár és gyermeke szinmüvet adta elő jó betanulásban, telt ház előtt.

RÁKOSSZENTMIHÁLY SPORTJA.

Rovatvezető: Dr. Kubinyecz Lajos.

Kegyeleti staféta. A rákosszentmihályi leventeegyesület kegyeleti staféta versenyén huszonhat csapat vett részt. Eredmény: 1. Tungsram lámpagyár a) csapatának tagjai, 2. a Tungsram b) csapata, 3. Pestsashalmi leventék, 4. Pestujhelyi leventék, 5. Soroksári leventék b), 6. Rákosszentmihályi leventék b), 7. Soroksári leventék a), 8. RAFC atléta, 9. M. kir. Felső Épitő Isk., 10. UTE a), 11. SAC a), 12. Corvin STC, 13. RTK futball, 14. RTK tornász, 15. Rákosszentmihály Önkéntes Tüzoltók, 16. RAFC futball, 17. RKK csapata stb. A nagy csapatok beérkezte előtt két kis pöttön apróság koszoruzta meg csapata nevében az emlékoszlopot. A II. körzeti áll. elemi iskola és r. kath. polgári fiuiskola csapatának futói. Dörgő taps kisérte befutásukat. A verseny abszolut győztese a RAFC atléta csapata volt, mert a levente alakulatoknak adott 2 perc előnyt (2 perc előnnyel indultak a levente csapatok) 57 mp.-re redukálta. Ennyivel kapott ki a Tungsram a) csapatától. A rákosszentmihályi takarékpénztár r. t. vándordiját a sashalmi leventék nyerték.

RAFC hirei.

Torna. Szombaton, október hó 30-án tartotta meg a RAFC tornaszakosztálya disztornáját, szép számu érdeklődő jelenlétében. A RAFC hölgytornászai szabadgyakorlatokat, fabot-, buzogány- és padgyakorlatokat mutattak be zenére, melyek a közönség igényeit minden tekintetben kielégitették. A férfi tornászok korláton és nyujtón mutattak be szebbnélszebb gyakorlatokat, igy különösen Mikes Miklós aratott élénk sikert a bemutatott szabályos nehéz mutatványaival. A hölgytornászok magasugró versenyét Galló Lucy, a II. helyezést pedig holt versenyben Kosch Hilda és Király Gizi nyerték meg, s a férfiak ablakugróversenyén pedig Mikes Miklós végzett az első helyen. Adorján Ervin a Világ-mozgó hangszereit teljesen dijtalanul bocsájtotta rendelkezésre, Tiszainé Kökény Margit ugrószőnyeggel segitette ki az egyesületet, Mikes Miklós pedig zenekarával az ünnepély fényét emelte. A disztorna végeztével a RAFC hölgytornászai az ünnepélyt előkészitő sportigazgatónak emlékül ezüsttárcát nyujtottak át. — E helyen hivjuk fel szives figyelmét azoknak, akik a RAFC hölgy vagy férfi tornaszakosztályában müködni óhajtanak, hogy a minden kedden és pénteken 6, illetve 8 órakor kezdődő órákon jelentkezhetnek a tornaórákat vezető Szabó Géza sportigazgatónál.

RTK hirei.

Labdarugás. RAFC—URÁNIA (2:0) 8:0. Biró: Chabada. A RAFC csapata az elmult héten elmaradt MTC mérkőzés miatt a lábában maradt gólokat az Uránia kapujában helyezte el. A mérkőzést Chabada biró erélyesen vezette. A RAFC góljait Lasser (3), Mentes (2), Marton I, Kuhn és Szajkó (1—1) lőtték. — RAFC—RTK f. hó 7-én, most vasárnap kerül eldöntésre. Ez a mérkőzés a rákosszentmihályi derby lesz, mert két helybeli csapat küzd a rákosszentmihályi hegemoniáért. A mérkőzés elé nagy érdeklődéssel néz a szentmihályi sportkedvelő közönség, annál is inkább, mert ha mindkét csapat játékosai megőrizik a kellő higgadtságot és nem annyira a győzelemre, mint a fair játékra néznek, igen élvezetes küzdelemre lesz kilátás.

A ping-pong szakosztály fehivja tagjait, hogy a tréningeken szorgalmasan vegyenek részt, annál is inkább, mert a közeljövőben a versenyek egymás után következnek.

A sakk szakosztály előadója ismételten felkéri a sakkjátékosokat, hogy minél előbb jelentkezzenek (legkésőbb nov. hó 15-ig,) nehogy a kiirandó versenyben beosztást ne nyerjenek.

10161-926. sz. **Versenytárgyalási hirdetés.**

Alulirott községi előljáróság a nagym. Vallás- és Közokt. Miniszter Ur 48084-VIII-1926. számu rendelete alapján Rákosszentmihály község belterületén egy 2 tantermes és tanitói lakásos elemi iskola épitő, valamint 2 ovoda helyiség és ovónői lakás épitő munkáinak biztositása céljából nyilvános versenytárgyalást hirdet.

Ajánlatok csakis az összes munkákra teendők, a versenyezni óhajtók fehlivatnak, hogy „Ajánlat a Rákosszentmihályon létesitendő elemi iskola épitő munkáira“ felirással ellátott, pecséttel lezárt, boritékba helyezett ajánlataikat 1926. évi november hó 18. napjának d. e. 12. órájáig alulirt előljárósághoz közvetlenül vagy posta utján uyujtsák be.

Az ajánlat az előirt költségvetés felhasználásával teendő, az ajánlati végösszegeket nemcsak számokkal, hanem betükkel is be kell irni.

Az ajánlati összeg 2%-át kitevő bánatpénz, hivatkozással a hirdetés számára, készpénzben vagy biztositékképes értékpapirokban az ajánlat benyujtása előtt Rákosszentmihály község közpénztárában történt letételről szóló nyugta, vagy ennek közjegyzőileg hitelesitett másolata az ajánlathoz csatolandó.

Amennyiben a biztositék készpénzből áll, az a 31740 számu postatakarékpénztári csekk számlára fizetendő be és a befizető lap az ajánlathoz csatolandó: az értékpapir és takarékkönyvekből álló biztositékok ugyancsak az előljáróságnál, a községi közpénztárban előzetesen szabályszerüen kiállitott ellennyugta mellett teendők le, Az ellennyugtán feltüntetendő a letét célja, a letett értékek összege és a letevő neve a pontos lakcimmel.

Azon ajánlattevők, kik a munkálat teljesitésére törvényes képesitéssel, illetőleg jogositvánnyal nem birnak, kötelesek ajánlatukban képesitéssel biró megbizottat megnevezni. Azok az ajánlattevők, kik alulirt hivatal felügyelete alatt munkát még nem végeztek, illetőleg előtte ismeretlenek, tartoznak megbizhatóságukat az illetékes kereskedelmi és iparkamara bizonyitványával igazolni.

Az ajánlatok az előljáróság 5 számu helyiségében 1926. évi november hó 18 napjának d. e. 12 órakor fognak felbontatni. A verseny tárgyaláson az ajánlattevők, vagy képviselőik jelen lehetnek.

A müvelet és feltételek a hivatalos órák alatt az előljáróság 1 számu helyiségében és a tervező épitész Rados Jenő irodájában József müegyetem főépület II. em. 1 sz. alatt d. e. 9—1-ig megtekinthetők, az azokra vonatkozó szükséges felvilágositások is megadatnak. Ugyanott az ajánlattevő által ártételekkel kitöltendő ajánlati lap és költségvetési ürlap 60.000 koronáért megszerezhető,

Ajánlattevők ajánlataikkal a végleges döntésig kötelezettségben maradnak.

Rákosszentmihály, 1926. évi november hó 1-én.

Rákosszentmihály nagyközsége előljáróság nevében:
Krenedits főjegyző. Kecskeméthy biró

A gödöllői kir. járásbiróság, mint telekkönyvi hatóság.
14467-926. **Árverési hirdetmény-kivonat.**

A Sashalmi Hitelszövetkezet mint az O. K. H. tagja végrehajtatónak, Lengyel Árpád Béláné sz. Balkó Katalin végrehajtást szenvedő ellen inditott végrehajtási ügyében a telekkönyvi hatóság a végrehajtási árverést 15,000.000 K tőkekövetelés és járulékai behajtása végett a gödöllői kir. járásbiróság területén levő Rákosszentmihály községben fekvő, s a rákosszentmihályi 2387 sz. tkv. betétben A. I. 1. sorsz. 4206 hrsz. 200 négyszögöl területü házhelyre s rajtalévő házra 40,000.000 korona kikiáltási árban elrendelte. Az árverést 1927. évi január hó 20-ik napján délután 2 órakor Rákosszentmihály községházánál fogják megtartani. Az árverés alá kerülő ingatlan rész a kikiáltási ár felénél alacsonyabb áron nem adható el. Az árverelni szándékozók kötelesek bánatpénzül a kikiáltási ár 10 százalékát készpénzben, vagy az 1881: LX. t.-c. 42. §-ában meghatározott árfolyammal számitott óvadékképes értékpapirosban a kiküldöttnél letenni, vagy a bánatpénznek elöleges birói letétbe helyezéséről kiállitott letéti elismervényt a kiküldöttnek átadni és az árverési feltételeket aláirni. (1881: LX. t.-c. 147., 150., 170. §§.; 1908: XL. t.-c. 21. §.). Az, aki az ingatlanért a kikiáltási árnál magasabb igéretet tett, ha többet igérni senki sem akar, köteles nyomban a kikiáltási ár százaléka szerint megállapitott bánatpénzt az általa igért ár ugyanannyi százalékáig kiegészitení (1908: XLI. 25. §.). Gödöllő, 1926. okt. hó 20-án. *Dr. Sipos* s. k. járásbiró.

NŐI GYÁSZRUHA KÉSZITŐ VÁLLALAT
Horváth és Halász
Budapest, Váczi-utcza 26.
Párisi-utcza sarok.
Fekete kelmék, kész női ruhák, felöltők, keztyük, gyászkülönlegességek stb. dus raktára. Gyászruhák kivánatra 4 óra alatt készittetnek. Telefon 861.

RÁCZ DÁNIEL
Női felöltők, angol kosztümök és alkalmi toilettek, blousok, pongyolák áruháza és műtermei
Sürgönyczim: „Roberácz" *BUDAPEST,*
Telefon: 167-02. *IV., Kigyó-utca 2. sz.*

Fratelli Deisinger cégnél Budapest, Ferenciek-tere 1. (Királyi bérpalota)
Kávé * Tea * Rum.

Sneidig EGYENRUHÁKAT
olcsón és jó minőségben szállitanak
BLUM és TESTVÉRE egyenruha szállitók
Budapest, IV. Váczi-utcza 31—33. Piarista-épület.

Grünvald és Váhl
saját készitményü menyasszonyi kelengyék fehérnemüek és vászonáruk raktára. Különlegességek: Blousok és pongyolákban
BUDAPEST, IV. VÁCZI-UTCZA 26. Telefon 98

Aranyvirág kitünő jó levélpapir discrét borritékkal. Kapható: SZÉNÁSY BÉLA papiráruházában Budapest, Ferenciek-tere 9.

ZSUFFA ISTVÁN ÉS TÁRSAI
angol gyapjuszövetek kereskedése
BUDAPEST, IV., Váczi-utcza 25. Piarista-utcza sarok.
Állandó nagy raktár elsőrendü angol-, skót- és irland szövetekben valamint selyem- és egyéb bélésárukban

Budapest szenzációját képezik
ELSNER OSZKÁR áruházai
főüzlet IV. Párizsi-utcza 3. sz. Koronaherczeg-utcza sarok.
Nagy választék szalagokban, csipkékben, jabots echarpe, shawlokban és mindennemü divatcikkekben.

NÁDAS női kézi munka és rajzmüterme
Budapest IV., Petőfi Sándor-utcza 11. sz.

DIJTALAN SZEMORVOSI VIZSGÁLAT d. e. ½12-1-ig, d. u. 4-6-ig.
„REFRACTIO" speciális látszerészeti intézet Budapest, IV. Szervita-tér 6.

LAUFFER TIVADAR-féle BELVÁROSI
kölcsönkönyvtár
Budapest IV. ker., Váczi-utcza 19. szám.
Magyar — német — francia — angol müvek.

Egyenruhák a nemzeti hadsereg, pénzügyőrség, vasuti- posta- és erdészeti tisztek és altisztek, valamint bármilyen egyenruhátviselő testületek részére, továbbá sapkák, kardok, kardkötők, kardbojtok, derékszijjak, vállszijjak, nyakravalók, keztyük, bőrgamásnik, csavargamásnik, rendjelek, csillagok, zsinórok, paszományok, lovaglópálczák és mindenféle felszerelési czikkek legjobb minőségben beszerezhetők
TILLER MÓR ÉS TÁRSA CÉGNÉL
Budapest, IV., Veres Pálné-utcza 10.

CZIRING ÁRMIN és FIAI
szőrme-, szücsáru-raktára és megóvó intézete
Budapest, Deák Ferencz-utcza 19. szám.
TELEFON 281.

Telefon 102—11. Telefon 102—12
NAGY IMRE virágnagykereskedő
Budapest, IV., Fővám-tér 5.
(a központi vásárcsarnok átellenében.)
A Czigány János czégnek évek óta kizárólagos tulajdonosa
Modern kertészeti telepem: II., Pasaréti-ut 64.

Az valódi **Hollandi Három Király Tea**
a legjobb vértisztitó szer.
Óvakodjunk utánzatoktól; az eredeti készitmény kapható:
Neruda Nándor-nál Budapest, IV. kerület, Kossuth Lajos-utcza 10.
Valódi amerikai White fogkrém.

PAPEK JÓZSEF utóda
Meleg Gábor
bőröndös és finom bőrárugyártó
Budapest, IV. Váczi-utcza 31—33 piarista épület és VIII. Rákóczi-ut 11.
Kizárólag jobb minőségü áruk.

Zwieback Lajos és Testvére
Budapest, IV. Váczi-utcza 14. szám.
Dus választék elegáns kész kosztümök, ruhák, köpenyek, bluzok és pongyolákban. Saját műhelyeiben méret utáni rendelések elsőrangu munkaerők által legfinomabb kivitelben a legkényesebb igényeknek megfelelően készülnek. Vidéki megrendelések pontosan eszközöltetnek.

Gummi haskötők, gummi harisnyák, gummi sérvkötők, műlábak, egyenestartók, suspensorok, irrigatorok, hygienikus gummiáruk, Betegápolási czikkek legnagyobb választékban kaphatók: Weszely István és Tsa utóda cégtulajdonos:
Nagy Károly Frigyes
Budapest, IV. Apponyi-tér 1.

Schmideg szőrmeház
BUDAPEST IV., PÁRISI-UTCZA 6. SZÁM.
Szörmekülönlegességek, kabátok dus választékban. Megóvásra vállal mindennemü szőrméket.
Átalakitások, javitások jutányosan.

Állandó butorkiállitás ooo **Grosshändler J.**
Budapest, IV. Semmelweis-utcza 17.
A legszebb készletek legfinomabb háló-, ebédlő-, uri- és szalon-berendezésekben.

KERTÉSZ TÓDOR
Budapest IV., Kristóf-tér.
Football, athletika, lawntennis sport összes kellékei nagy választékban. Tenis raket javitást és ujra hurozást gyorsan elkészit

Holzer divatháza
Bpest, IV. Kossuth-Lajosu. 9.
Külön női fehérnemü osztály

Vászon és damasztáruk, házilag készitett fehérnemüek, a legszolidubb kivitelben - a legolcsóbbban - a rég bevált
VILCSEK VILMOS
kelengyeházban.
Budapest, IV. Kecskeméti-utcza 9.

A Münchengrätzi czipőgyár r. t.
BUDAPEST, IV., KOSSUTH LAJOS-UTCZA 15. szám.
Őszi ujdonságok nagy választékban.

SUGÁR VILMOS
Budapest, IV. Deák Ferenc-utca 23.
(Deák-tér sarok)
Megérkeztek az őszi ujdonságok férfi és női szövetek selyem, bársony és flanellekben dus választék.

RADÓ ALADÁR
bluz- és pongyola divatáruháza
Budapest, IV., Kristóf-tér 6. szám.

LIPCSEI VILMOS
RUHA, PONGYOLA és BLUZ
KÜLÖNLEGESSÉGEK ÁRUHÁZA
BUDAPEST, IV. KER. KIGYÓ-TÉR 4. SZÁM

Telefon József 55—85.
STEPANEK ANTAL
orvosi müszer-, kötszer- és orthopädiai gépek gyára. Budapest, Szentkirályi-utcza 49.
Készíti az összes orvosi müszereket és betegápolási cikkeket. Mint: mülábakat, támgépeket, sérvkötőket, haskötőket és görcsér ellení harisnyákat.

Hölgyeket nem, de férfiakat és fiukat tetőtől-talpig kifogástalan eleganciával **öltöztet**
a Platschek Áruház
Budapest, IV., Károly-körut 28.
Elsőrendü minőségek. Szigoruan szabott árak. Kérjen árjegyzéket!

Radó József
bluz, ruha, pongyola női divatháza
Budapest, Ferenciek-tere 1. (Kir bérpalota)

Szemere Gáspár szalag, csipke hímzés, zsinór, paszomány, gyöngy, gomb, tü, fonal, csat, övek, csipkeszövetek, fémkelmék, ruhaselymek stb. kereskedése. Állandó raktár divatujdonságokban.
TELEFON 118—11. IV. Deák Ferenc-utca 13.

JESCO a cipőipar csodája! Utólérhetetlen forma, elegánczia és tartósság tekintetében. Fél és magas czipők.
Főraktár: DEUTSCH ANTAL
Budapest, IV., Kecskeméti-u. 19.

SALZER J. PAPIRÁRUGYÁR
TELEFON: József 101—30.
készit legfinomabb pouder-dobozokat és parfüm casettáka csak a legfinomabb kivitelben. Külön osztály cukrász papir kellékek gyártására. (Gyártelep: VI., Lehel-utca 9.)
Városi iroda: IV. Ferencz József-rakpart 15.

NOEMI SHAMPOON a legjobb fej- és hajmosópor
KISS LÁSZLÓ drogeria
IV. Veres Pálné-utcza 10

LÁSZLÓ és FEKETE
NŐI- ÉS FÉRFI DIVATKELMÉK ÁRUHÁZA
Budapest, IV., Koronaherczeg-u. 14-16.

Regi magyar és osztrák
BÉLYEGEKET és GYÜJTEMÉNYEKET
lehetőleg eredeti boritékon
MAGAS ÁRON VESZ:
Neuberger S. bélyegkereskedő, Budapest IV. Károly-körut 6. szám.

VARGA SÁNDOR
fűszer és csemege kereskedő
Budapest, VII., Baross-tér 20. (A szobor előtt.)
Ajánlja mindig kitünően felszerelt üzletét, mint szolid bevásárlási forrást. Elsőrendü csemegék, sajtok és gyümölcsök.

BETEGÁPOLÁS. Az összes gyógykezelési eszközök, u. m. sérvkötők, haskötők, gummi görcsér-harisnyák, egyenestartók, testegyenészeti gépek. mülábak, mükarok, kötszerek, teljes gyermekágyas felszerelések, masszáló- és villamosgépek a legmegbizhatóbb minőségben csakis
Fischer Péter és Társa részv.-társ. czégnél
most IV. ker., Kálvin-tér 3. szám
szerezhetők be. — Most megjelent legujabb képes árjegyzéket kivánatra bérmentve titoktartás mellett azonnal küldjük.
Telefon József 19—24. Alapittatott 1880.

Stern József r.-t.
alapitva 1860.
Budapest, Kálvin-tér 1.
Divatkelmék, mosóáruk, selymek, sifonok, vásznak, férfi- és női-fehérnemüek, kötöttáruk és kész nőiruhák legelőnyösebb beszerző forrása.

Neuwald Illés utódai könyvnyomda Bpest, VIII., Üllői-ut 48. Kiadótulajdonos: Balázsovich Zoltánné.

XXVI. évfolyam. Rákosszentmihály, 1926. vasárnap, november 14. 46. szám.

RÁKOS VIDÉKE

TÁRSADALMI, KÖZIGAZGATÁSI ÉS KÖZGAZDASÁGI HETILAP.
RÁKOSSZENTMIHÁLY NAGYKÖZSÉG ÉS SZÁMOS EGYESÜLET HIVATALOS LAPJA.

Szerkesztőség és kiadóhivatal: Rákosszentmihály, Szentkorona-utca 37.

Megjelenik minden vasárnap.

Felelős szerkesztő: BALÁZSOVICH ZOLTÁN.

Előfizetési ár: Egész évre 120000. K
Fél évre: . . 60000. „
Negyed évre: 30000. „
Egyes szám ára 3000 korona
Hirdetéseket felvesz a kiadóhivatal

Az egyház és haza hü fia.

Irta: dr. Taraba József.

Mily magasztos e jelző s mily értékes elismerés valakiről, akit embertársai evvel a kifejezéssel megtisztelnek. Eszembe jut a régi klasszikus idők »kalokagathos«-szava, amely jelentett minden szépet és jót, amit csak mondhatni lehetett egy emberről.

Mit jelent tehát az, ha valakiről azt mondhotjuk, hogy a haza és egyház hü fia? Értem ezen, hogy az illető szereti a magyar földet, a magyar népet, annak hagyományait, irodalmát, történelmét, fajunk kiváló tulajdonságait. Együtt érez a magyar néppel, annak fájdalmával és örömével s minden erejével iparkodik a magyar társadalom egyéneit a szeretet és igazság mértékén szolgálni. Ezt értem akkor is, mikor valakinek olyan érdemeit részesitik elismerésben, melyeket, mint mondani szokás: a »közszolgálat« terén fejtett ki. Non tam praeesse, quam prodesse, ami annyit jelent, mint nem annyira magas állásban lenni, mint inkább másnak használni. Aki állásában és hivatásának teljesitésében azon iparkodik, hogy a magyar dicsőséges multat a jelenen át a jövőbe átmentse s ugynevezett közszolgálatát az önös érdekek mellőzésével tántorithatatlanul, bölcsen e szép cél irányába vezeti, az a jó hazafi, az hazájának hü fia.

A haza mellett van még egy másik nagy eszme is, ami átjárja a gondolkozás, érzés és cselekvések egymásutánját s ez a vallásosság. Jelenti ez az Isten iránt való tiszteletet, hitet, amely összeköti az eget a földdel, a végtelent a végessel, az örököt a mulandóval és jelenti a tiszta lelkiismeret, ha nehéz, de becsületes utját. Jelenti az erkölcsiség végső okát és fundamentumát, amelyből, mint tiszta forrásból, csakis kristálytiszta, egészséges viz ered: a jó cselekedetek fakadnak.

Ugy mondtuk azonban, hogy az egyház hü fia, tehát az egyháznak, mely intézményesen őrzi és ápolja az örök igazságok összességét, amely nélkül ámithatja magát az ember a becsületesség, Istenben való hit és vallásos érzelem általános kifejezéseivel, de gyakorlatban végső ok és támasz nélkül marad. Igen, az Isten tisztelete itt a földön az egyházban ölt testet, itt nyer helyes meghatározást lényegben és formában.

Ha tehát az Istent szeretem, egyházát is szeretem és csakis egyházában szerethetem őt.

Ezek a gondolatok jutottak kifejezésre az elmult héten Rákospalotán tartott espereskerületi gyülésen, hol Vedres Béla esperes, pestujhelyi plebános megnyitó beszédén, Schwarcz Gusztáv dr. prelátus-plebános amerikai uti élményein és Turcsányi Imre pestujhelyi és Vargha Szigfried rákospalotai káplánok lelkipásztorkodásba vágó előadásain kivül a kerület egyházi és világi vezetőemberei őszinte ünneplésben részesitették Szücs István dr. kultuszminiszteri osztálytanácsost közéleti müködésének 30 éves évfordulóján. Az ünnepeltet Hanauer A. István dr., váczi megyés püspök üdvözölte, mint azt a férfiut, aki magas állásában az egyház és haza hü fiának példáját mutatja minden világi embernek. Szücs István dr. egyébként ama ritka közéleti férfiak közé tartozik, akik közvetlen környezetük és szeretett lakóhelyük mindig ideális célt szolgáló érdekeiben, mint fáradhatatlan pártfogó és jóltevő szerepelnek. Ennek az áldásos müködésének nyoma ott ragyog Pestujhely csodálatos kulturális és egyházi fejlődésén, de sok-sok hasznát látta annak tágabb hazája, Rákosszentmihály és az egész Rákos vidéke is. Az ünnepélyen igen sokan jelentek meg, kik közül sikerült feljegyezni a következőket: Preszly Elemér dr., pestvármegyei főispán, Gévay-Wolf államtitkár, Breyer István dr. államtitkár, Padányi Andor pestvármegyei kir. tanfelügyelő, Krakker Kálmán váczi nemzetgyülési képviselő, Matzenauer Oszkár és Varázséji Béla dr. váczi kanonokok, Csik József ujpesti plebános, nemzetgyülési képviselő, Semsey ujpesti és Cserba rákospalotai polgármesterek és számos vezető embere az ottani társadalmi életnek, a teljes számban megjelent kerületi papságon kivül. Az ünneplőket Schwarcz Gusztáv dr., prelátus-plebános látta vendégül, akit igen megéljeneztek a szépen sikerült kerületi gyülésért.

HIREK.

A jegyzők gyülései. Országos érdeklődés középpontjában folyt le a magyar jegyzők nagygyülése, mely ebben az évben még a szokottnál is tartalmasabb és magasabb szinvonalu volt és a jegyzői állás fejlesztése és emelése érdekében nagyfontosságu határozatokat fogadott el. Az országos gyülést a jegyzők árvaházának közgyülése előzte meg, amelyen beszámoltak arról, hogy az egyesület 80 árvát nevel s 229 árvát és 100 jegyzőözvegyet részesit segitségben, egy milliárdot meghaladó évi áldozattal. Az egri internátus adminisztrációja egy fillérbe sem kerül. Az internátus további épitésére három és fél milliárdos kölcsönt vesznek fel. Dobos Gábor elnököt, ki mint jegyző nyugalomba vonult, ujból megválasztották. Bitskey Gyula csömöri főjegyzőt meleg ünneplésben részesitették 45 éves szolgálati jubileuma alkalmából. Az országos hölgybizottság Bitskey Gyuláné elnöklete alatt tartott ülést, amelyen Krenedits Sándorné és Pozsár Istvánné számoltak be a mult év eredményeiről és terjesztették elő a jövő évi programot.

Lapunk mai száma 8 oldal.

A tüzoltók záró gyakorlata. Kellemetlen idő rontotta meg önkéntes tüzoltóink vasárnapi zárógyakorlatát, mely pedig kedvelt látványossága szokott lenni lakosságunknak és kedves mulatsága, a hagyományos áldomás révén, derék tüzoltóinknak. Ők ezuttal is hiven megjelentek és Herien Imre parancsnok vezetése alatt kitünő munkát végeztek, a rossz időben azonban nagyon megcsappant a nézők száma és meg is kellett rövidíteni a programot, ami a jeles testület érdeméből azonban mit sem vonhat le. A külső munka most már a tavaszig szünetel és legközelebb bizonyára a kaszinó nagytermében fogunk tüzoltóinkkal találkozni a mindig nagysikerü téli mulatságukon. Isten adja, hogy egyéb dolguk ne is akadjon.

A gödöllői kir. járásbiróság uj elnöke. A héten vette át hivatalát a gödöllői kir. járásbiróság uj elnöke, Majnuke Ernő dr., kit a minap neveztek ki Téchy Gyula dr. kuriai biró örökébe. Az uj elnök a birói kar egyik kitünősége és egyénileg is megnyerő modoru, szeretetreméltó férfiu. A kir. járásbiróság területén müködő ügyvédek hétfőn testületileg tisztelegtek az uj elnöknél, ki igen szivesen fogadta a tisztelgőket és a megértő együttmüködést tüzte közös célul az igazságügy lelkismeretes szolgálatában.

Rákosfalva kegyelete. Rákosfalva körei és egyesületei a kettős ünnepen rótták le kegyeletük adóját a háboruban elesett hőseik emlékének. Vasárnap délelőtt a Gazdakör és a Szent István egylet tartották meg ünnepélyüket, melyen Szécsi Sándor, a Kaszinó elnöke tartott nagyhatásu beszédet. A Szent István egylet teljes diszben, zászlóval vonult ki. A Gazdakör koszoruját Ács Károly, a Szent István egylet koszoruját pedig Prezsinszky András helyezte a hősök szobrának talapzatára. Mindszentek napjának délelőttjén a szentmise alatt Zádor József plébános szép beszédben emlékezett meg a háboruban elesett hőseinkről, utána pedig a Rákosfalvai Keresztény Polgári Kör tartotta meg kegyeleti ünnepélyét. Az ünnepi beszédet dr. Spiellenberg Imre tartotta, a kör koszoruját pedig dr. Világhy Károly helyezte el a hősök szobrára. Mindkét ünnepélyen a rákosfalvai „Visszhang" dalkör jól összetanult együttese énekelt Kása Benjámin karnagy vezetése alatt. Hétfőn délután pedig a „Mansz" emlékezett meg a háboruban elesett hősök emlékéről, mely alkalommal Loksay Jenőné helyezte el a Mansz koszoruját az emlékmüre.

Ősi erények — ujra. Az ifjusági kongregáció a közóhajnak eleget téve a közelmultban nagy sikert aratott előadását vasárnap, folyó hó 14-én megismétli. A müsoron Erdősi Károly „Az ősi erények" c. háromfelvonásos történelmi szinmüve szerepel, ez az impozáns. Hunyadi korából játszó szindarab, mely a fővárosi és vidéki ifjusági előadásokon és legutóbb községünkben is fényes diadalt aratott. Az előadás pontosan d. u. 5 órakor kezdődik. Jegyek kaphatók az ifjusági kongregáció tagjainál, a plébánián és a délutáni pénztárnál. A teljes bevétel a Szervita-nővérek támogatásra méltó emberbaráti intézményeinek javára szolgál, tehát megérdemli a legmelegebb pártfogást.

Megnyilt a kaszinó könyvtára. A Rákosszentmihályi Nagykaszinó könyvtárát Tóth-Szőllős Mihály az uj könyvtáros teljesen ujra rendezte, leltározta, anyagát csoportositotta. Az ujjászervezett könyvtár hétfőn megnyilt és ezentul állandóan rendelkezésére áll a kaszinó tagjainak. A könyvtáros minden hétfőn d. u. 5—6-ig tart könyvtári hivatalos órákat.

Halálozás. Kubinyi Rafael, Kispest város ny. aljegyzője hosszabb betegség után meghalt. Több éven át müködött a rákosszentmihályi községházán és községünk társadalmában sokat szerepelt és számos barátot szerzett, majd innen elszármazván, Kispestre került, ahol két évvel ezelőtt nyugalomba vonult. Atyja annak idején a tragikus véget ért Miksa császár kiséretében járt Mexikóban és a megboldogult kegyelettel őrzött atyja hagyatékából egy poharat, amelyet a boldotalan császár használt. Kubinyi Rafaelt Kispest városa temettete el és végtisztességén Vállya Gyula polgármester mondott bucsubeszédet. Előkelő rokonsága élén özvegye gyászolja.

PALAIS ROYAL BUDAPEST IV.
PETŐFI SÁNDOR-UTCZA 8. SZÁM.
Diszmü. kinaezüst, bőráru, valamint gyémántutánzatu ékszerek és gyöngyök legolcsóbb árban.
Gyászékszerek nagy választékban

Eladó egy 2 méter magas Arokaria 30 kifejlett levéllel és egy nagy Asparagus és több kertiszerszám is. Megtekinthető Rákosi-ut 51. szám alatt.

Egy szobás és két szobás lakás **kiadó.** Rákosszentmihály, Rákóczi-utca 2. **Azonnal elfoglalhatók.**

Heich Ignác uri- és hölgy-fodrász. Rákosi-ut 53. Ondolálás, buby és baby hajvágás.



Hajvágógépet csakis legjobb szaküzletemben vehet jól, minden nálam vásárolt tárgyért teljes szavatosságot vállalok. Hajvágó 0-ás vagy 3-as 70000 K. Bubi fejhez 1/10 m/m 120000 K. Legjobb „Frickó" beretva 27—28-as 50000 K. 119-es Dreszmann beretva 100000 K. Bármilyen angol beretva 120000 K. Felsorolt tárgyak köszörülését a legrövidebb időn belül készitem el. **Dreszmann Károly** ezüstkoszorus késes mester, Budapest, Erzsébet-körut 22.

MAGYAR CONFEKTIO MÜVEK R. T. ::::
Ezelőtt: **UNGÁR LIPÓT BUDAPEST, IV., KOSSUTH LAJOS-UTCZA 2.**

Női, férfi és gyermek cipők, harisnyák, textil, kötött szövött áruk, női- és férfi gyermekruházat és piperecikkek eladása. **Részletfizetésre is készpénzárban Tüzifa, szén és bor** a legolcsóbb napi áron kaphatók. **KERESKEDELMI R.-T.** (ezelőtt Takarékpénztár rt. Áruosztálya) **Rákosszentmihály, Bizalom-utca 1. szám.**

Figyelem! Füszer, csemege és felvágottak. Nagy választék friss gyümölcsben, déligyümölcsök, halak és sajtokban. Törley pezsgők. „Hobe", Zwack és Braun likőrök. — **Borárak:** 1 liter uj fehér 12000, Gyöngyös Visontai Ó 14000, nemes kadar 15000, fehér asztali 14000, Siller 12000, Móri ezerjó 15000, furmint 18000, Egri bikavér 17000, Tokaj hegyaljai „Ó" fehér rizling 20.000, Tokaji asszu és pecsenye borok az Országos Minta pince és Váci Püspöki borok a legolcsóbb napiárban eredeti markneukircheni hegedü hurok és alkatrészek. **Dohánytőzsde.**
KERNER EMIL kereskedőnél, Rákosszentmihály, Rákosi-ut 68. **Telefon 15. szám.**

Ha meg vagy elégedve szólj másnak is.
Ha nem vagy megelégedve — szólj nekem.

Kirschner József sütőmester
SASHALOM: THÖKÖLY-UT 21.
Elárusitó hely: Rákosszentmihály: Ferenc József-tér
Ajánlja mindenkor friss és elsőrendü áruit. — Pompás házikenyér, péksütemények.

Valódi angol szövetből készitünk méret után
1,500.000 K-tól **2,400.000** K-ig
sacco-öltönyt vagy átmeneti kabátot kedvező részletfizetés mellett
Wolf ruhaáruház
Budapest, Gerlóczy-utca 1. szám.
Városház-utca sarok. (Ezelőtt Kossuth Lajos-utcában)
Telefon: Teréz 124-59. Alapitva 1875.

BENCZE czipőszalon Budapest, IV., Bécsi-utcza 5. szám. Félemelet

Iskolaépítés. A központi elemi iskola épületére, mint már jeleztük, emeletet épitenek. Az épitkezés hét uj tanteremmel és szolgalakással gyarapitja az épületet. Az épitkezés terveinek elkészitésével a vallás és közoktatásügyi miniszter Poros István mérnököt bizta meg.

Adónaptár. Nov. 15-ig IV. negyed adótartozás és az alkalmazottak kereseti és rokkantellátási adójának befizetése az október havi illetményjegyzékkel mindkét példányának bemutatása mellett.

Toros-vacsora. Még a tulfokozott várakozásokat is meghaladó módon sikerült a mult szombati disznótoros vacsora a Nagykaszinóban. Csak vacsorázó vendég hetvenhárom jelent meg, de még sokan csatlakoztak később a vidám társasághoz. Pintér Gyula maga készitette a toros eledeleket s ujból bizonyságát adta, hogy művésze a mesterségének. A kugli évadról felhalmozódott szégyenborok szintén igen szives fogadtatásra találtak, mert valóban kitünő itókáról gondoskodott a kaszinó. Az estély elismerésre méltó rendezésének főérdeme Reich Rezső gazdáé, kit szeretettel ünnepeltek. Nagyon régen nem volt ilyen pompás hangulat a kaszinóban, de egészen bizonyos, hogy ezentul annál gyakrabban lesz.

A „Legszebb kaland" jó kabala. Bizonyára igen sokan kellemesen emlékeznek még a régi rákosszentmihályi működvelő gárda legnagyobb sikerére, a *„Legszebb kaland"* cimü vigjátékra, mellyel harmadéve a Belvárosi Szinházban is széleskörü feltünést keltettek. Ám a hires darab, mint azóta kiderült, egyébként is kitünő kabalának bizonyult. Ahány lány szerepelt benne, csakmen valamennyi sorra férjhez ment azóta, a nőtlen férfiak pedig feleséget szereztek s boldog házasokká lettek. Igy hirtelenében soroljuk csak fel: Simkovits Mária, Scsavniczky Irén főkötő alá jutottak, Horváth Károly, Szlavkovszky Sándor megnősültek. Milnói Hahne Erzsi pedig, Hahne tábornok bájos leánya, most csütörtökön esküdött örök hüséget Pintér Elemér huszárszázadosnak a budai Batthyány-téri plébánia templomban. Nem kell elfelejteni, hogy a *„Legszebb kaland"*-ban még sok szereplő játszott, akiknek egy része — vagy, ki tudja, — mihamarabb esedékes. Még a darab hoppon maradt vőlegénye, Klimkó Pista, a megrögzött agglegény is jegyben jár, — igaz, hogy egyelőre még csak — anyajegyben . . .

Az uj menetrend. Villamos vasutunk általános tetszéssel fogadott uj menetrendje a gyakorlati alkalmazásban is teljes mértékben bevált. A hétfői premiéren még volt egy kis — alig észrevehető — torlódás, de a vasut egész apparátusa kitünően beleilleszkedett az uj helyzetbe és zökkenő nélkül birkózik meg a felszaporodott munkával. Sok éven át az a babona járta, hogy a Kerepesi-uti végállomás négy sinpárja nem képes nagyobb forgalom lebonyolitására és lám, most igazolódik, hogy hozzáértéssel és odaadó munkával minden nehézséget le lehet küzdeni. Az uj menetrend zavartalan lebonyolitásában őszinte elismerés illeti Thegze-Gerber Frigyes főfelügyelő állomásfőnököt és törekvő munkatársait is, kik szintén feladatuk magaslatán állanak.

A jövő nemzedék. A magyar ifjuságban van ma a jövő reménysége. Ha ez az ifjuság nem lesz gerinces, erős, akkor összeroppan a reáváró nagy feladatok alatt. A cserkészmozgalom erős uj nemzedéket akar nevelni, nem pipogya, gyáva embereket, hanem nemzetmentő, hivő ifjuságot. A helybeli „Karoli Gáspár" cserkészcsapat 21-én vasárnap d. u. fél 5-kor a kaszinóban beszámoló cserkészünnepélyt rendez. Ez alkalommal dr. Sárkány Lóránt kerületi ellenőrző megbizott előadást fog tartani. Ezenkivül két cserkészszindarab Szatmáry Margit hegedüszólója szavalatok teszik változatossá a müsort. Aki ott lesz, azt fogja bizonyitani, hogy akar jövőt, akar uj magyar nemzedéket. Itt emlitjük meg, hogy a református serdülő leányok köre dec. 12-én d. u. fél 5 kor a Kaszinóban estélyt rendez, amelyen előadásra kerül Toldy Zoltán „Győztes igazság" c. 3 felvonásos szép szindarabja.

Adomány a polg. fiuiskola részére. Kamecker Lajos derék iparos polgártársunk, a polg. fiuiskola részére kéményseprőtoldalékot adományozott. A szives adományért köszönetét fejezi ki az iskola vezetősége.

Iparosok estélye. A rákosszentmihályi ált. ipartestület iparosházépitő-bizottsága most vasárnap november 14-én, esti 8 órakor az iparosház alapja javára a Balaton vendéglő termeiben szinielőadással egybekötött reggelig tartó táncmulatságot rendez. Belépődij: I. hely 20.000, II. hely 15.000, belépő 10.000 korona. Felülfizetéseket a nemes célra köszönettel fogadnak és hirlapilag nyugtáznak. Szinrekerül: a „Legényfurfang" Énekes népszinmü 3 felvonásban. Irta: Csite Károly. Rendezi: Jobszt László. Felvonások közben Babinszky Mihály saját szerzeményü dalait énekli zenekisérettel.

1927. február 5. Ez a dátum az a nap, melyre a katolikus bálok mindenévi rendezősége a legnagyobb buzgalommal lát már mostan munkához. Az ezévi farsangban a kaszinóban a termet minden lehető napra lefoglalták a legkülönbözőbb mulatságokra s igy épen a katholikus bált kellett más helyen tartani. A jövő báljukra azonban már most biztositották a kaszinó termét. Ezzel az előkészületeket is megkezdték, hogy minél nagyobb szabásu és egyik legszebb farsangi estély legyen az 1927. évi katholikus bál.

Elmaradt előadás. Székely regős estélyt hirdettek mult csütörtökre jónevü müvészemberek, azonban az estélyt érdeklődés hiányában nem lehetett megtartani. Igaz, hogy a rövid időre szabott előkészités sem volt megfelelő, de azért még sem válik az eset Rákosszentmihály dicsőségére. Hajdanában ilyesmi nem fordulhatott volna elő, most pedig napirenden van . . . Idők jele, még pedig szomoru jele.

A polg. fiuiskola előadása dec. 8-án. A róm. kath. polgári fiuiskola, hogy dokumentálja azt a hazafias és valláserkölcsös szellemet, amellyel a nevelésben és tanitásban fáradhatatlanul buzgólkodik, dec. 8-án ifjusági előadást rendez. Ezzel az alkalommal Radványi Kálmánnak „Gelenczei fényjelek" c. rendkivül hatásos szinjátékát adják elő a kaszinó nagytermében. Azok után, amiket az iskola produkált, a legnagyobb érdeklődéssel várják községünkben az előadást, amelyet az iskola nagy gonddal és szeretettel készit elő.

A szinházi vonaton. A szinházi vonat kattogva halad a Nagyitce felé. A perronon két utas hangos szóváltást folytat. A hangjukon érzik, hogy alaposan fenekére néztek a pohárnak. Összevesznek. Egyik a másiknak minden jót kiván. Isten őrizzen, hogy egy is beteljesedjék belőle. Közben a vonat megérkezik a Nagyitce állomásra. Két hatalmas csattanás. Az egyik vitatkozó helyezett el két nyaklevest a társa ábrázatán s aztán leugrik. A másik felordit: fogják meg, ellopta a pénztárcámat és utána veti magát. Mindkét embert könnyen elcsipik, hiszen részegek és viszik be az irodába. A tárcalopásból természetesen semmi sem igaz. Ott van a bugyelláris a pasas zsebében. Az irodában folyik a tárgyalás, jegyzőkönyvezés, a vonat pedig tovább indul. Az utasok érdeklődnek. A kalauz megnyugtatja őket: „Nincs semmi baj, sógorok, igy szokták. Már sokszor megtörtént, hogy berugtak és az uton összevesztek. Majd gyalog mennek tovább . . ."

Szentmihályi Miska.

— Szerkesztő ur, mért oltja ki a Phőbus az utcán lángjait — a saroklámpák kivételével éjfélkor? A férjek emiatt felháborodva panaszkodnak.

— A férjek?

— Igen, mert a villamlámpák elsötétedése után nem tagadhatják le, hogy éjfél elmult.

*

— Szerkeztő ur, halottam, hogy a Beszkárt hálókocsikat akar beszerezni.

— A Beszkárt? Ugyan mi a csodának?

— Hogy azokon a szerelvényeken, amelyek most az uj Baross-téri hurokvágányokon járnak, az utazók rendelkezésére állhassanak az uj hálókocsik.

Kitünő asztali fehérbor „Uj" 1 liter 12.000 kor. Kernernél, Rákosi-ut 45.

Anyakönyvi hirek. 1926. szeptember havában születtek: Pozsár Magdolna, Kalic Ágnes, Szakál Terézia, Vundele Piroska, Horváth Margit Rozália, Bognár János László, Veisz Nándor, Kemény Pál István, Jankovics Henrietta Irma, Szekeres János Mihály, Mezei Anna Gabriella. — Elhaltak: özv. Schwarc Ábrahámné szül. Horovicz Julianna, Antal Károlyné szül. Rákász Julianna, özv. Schill Lőrincné szül. Elekes Verona, Báró Podmaniczky István, özv. Wanke Nándorné szül. Terpincz Lujza, Veisz Nándor, Székely Vilma, Horváth Margit Ilona. — Házasságot kötöttek: Balog Ferenc—Makádi Rozália, Hőgenwarth József—Szik Mária, Berecz Zoltán—Belloni Rozália, Petykó Gyula Ede József—Leutsch Hermina, Antmann Károly—Petykó Janka, Ifj. Frankl István—Fischborn Gizella, Balog Ferenc—Kellei Terézia Erzsébet Pelyva Mátyás—Buzás Mária, Rik Lajos—Skrut Anna, Ivánszky József—Győrffy Julianna Borbála.

Uj Élet. „Uj Élet" cimen a Centrum Kiadóvállalat R. T. kiadásában uj havi szemle indult meg. A lap szerkesztői: Antal István dr. és vitéz Nagy Iván dr., felelős kiadója Radnói István. A szemle körül a fiatal magyar értelmiség uj erői csodortosulnak. Az uj magyar nemzedéknek e komoly nivóju szemléje a társadalom, állam és közgazdaság tudomány, szociális és agrárpolitika, irodalom és müvészet közérdekü és időszerü problémáival fog foglalkozni. A szemle legelső száma október közepén jelent meg. Előfizetési ára: negyedévre 37.500 K, félévre 75000 K, egészévre 150.000 K. Előfizetni lehet az „Uj Élet" kiadóhivatalában: Budapest, XI. Köztelek-utca 1. sz.

HIVATALOS KÖZLEMÉNYEK.

9034/1926. kig. **Hirdetmény.**

A 41940/926. számu Alispán ur rendelete értelmében közhirré teszem, hogy a Magyar Nemzeti Bank, az 1925. évi XXXV. törvénycikkel életbeléptetett pengőérték népszerüsitésére és az uj számitásra való átmenet megkönnyitése céljából az 1000 korona és ennél nagyobb névértékü államjegyek egyrészét 1926. augusztus hó 25-től kezdődőleg pengőérték megjelöléssel ellátva hozza forgalomba. Az a körülmény, hogy valamely államjegy felülbélyegzéssel el van-e látva vagy sem, e jegyek törvényes fizetési értékében semmiféle különbséget nem tesz, tehát ugy a felbélyegzett, mint a felül nem bélyegzett államjegyek egyformán alkotnak névértékükhöz képest fizető eszközt.

Rákosszentmikály, 1926. okt. hó 22.

Rónay s. k. jegyző.

9511-1926. sz. **Hirdetmény.**

Ezennel közhirré tesszük, hogy a járási főszolgabiró ur 16639-1926. számu rendelete folytán a magántulajdonban levő mének megvizsgálását f. évi december hó 2-án Soroksáron d. e. 11 órakor fogják megtartani.

Minden méntulajdonos köteles a fenti időben és helyen ménlovát elővezetni és a vizsgálati dijakat magával vinni.

A dij, a mely nem vizsgált illetve fedeztetési bizonylatot nem nyert ló után 2 kg. buza ára, a fedeztetési bizonylatot nyert ló után 10 kg. buza ára.

Rákosszentmihály, 1926. okt. 13.

Községi Előljáróság.

SZONGOTT GYULA (Magasin Français)

Müipari ujdonságok. — Disztárgyak. — Diszlegyezők. Ékszerek. — Izléses ujdonságok.

Budapest IV., Petőfi Sándor-utcza 2. szám.

Losonci Emil **Budapest, Váci-utcza 13.** Bőrdiszmüáruk, kézitáskák, levél és pénztárczák, selyem-tarsolyok, gyémántutánzatu és gyászékszerek. **Alkalmi ajándékok nagy választékban.** Ujdonságok **modern kézitáskákban** a legszolidabb árakon. **Tarsolyok** a legnagyobb választékban és minden minőségben csakugy **mint háboru előtt kaphatók.** **TELEFON 114-89.**

ERDÉLYI **FÉNYKÉP-NAGYITÁSOK**

Budapest, IV. Semmelweis-utca 2.

Budapesti Központi Általános Tejcsarnok r.-t.

Rákosszentmihály 86. sz. fiókja József-utca 31.

Teljes tej, paszterizált tej, habtejszin, tejföl, gyermek tej, joghurt, I-a teavaj, gyógytejek házhoz szállitva. Kereskedőknek viszont eladásra nagyban szállitunk.

Mende Pál **BUDAPEST IV., VÁCZ-U. 11** **férfi- és női divatáru különlegességek.**

A Cinkota Hév. Budapest Kerepesi-uti állomáson levő **Cukorka árusitás** tisztelettel ajánlja tisztán kezelt cukorka- és csokoládé különlegességeit. Rendkivül olcsó árak. Szives támogatást kér

Rosner Hugó.

Telefon 79—33. ***Női kalap-különlegességek*** *Telefon 7-31*

Virányi J. *női kalap gyára. Kalapformázás festés és diszités elfogadtatik.*

Budapest, IV., Ferencziek-tere 3. szám.

Kemény Kallós

selyem-, szövet- és női-divat áruháza

Budapest, IV. Kossuth Lajos-utca 2 szám.



Földváry Imre

férfidivat fehérnemü és kalapraktárai

ugyanott

Feisthammel és Földváry

angol férfiszabósága

Budapest, Kossuth Lajos-u. 18. és Rákóczi-ut 7.

Köztisztviselők a napiárból 10% kedvezményben részesülnek

Legfinomabb Stearin- és viaszgyertyák, tömjén, mécsesek kaphatók házi és templomi használatra

Ecclesia egyházművészeti és áruforgalmi r.-t.

cégnél,

Budapest, IV., Váci-utca 59. sz.

A főváros legelegánsabb és legdusabb

automobilraktára

LAURIN és KLEMENT **részvénytársaság vezérképviselete**

Budapest, VI., Andrássy-ut 10

Télikabátok szörmével végig bélelve **750000**-től

Tiszta gyapju szövet ruhák remek szinekben **390000**-től

Crepdechin ruhák, aljak, bluzok, pongyolák

nagy választékban **Scheiber Sándor cégnél**

BUDAPEST, IV. EGYETEM-UTCA 7 SZÁM.

„LUX" DROGÉRIA

KAMARAI SZÁLLITÓ

BUDAPEST, VIII. MUZEUM-KÖRUT 5. SZÁM.

Gyógyáruk, vegyszerek, kozmetikai cikkek legelőnyösebb bevásárlási forrása.

Belvárosi kávéház **Budapest, Apponyi (volt Kigyó) tér** Elsőrangu italok. Egész nap kitünő meleg konyha. Külön termek. Figyelmes kiszolgálás.

Rónai Miklós és Tsa

Tanulólányokat felvesz, urihölgyeket gyorsan és sikerrel tanit női divatkalapkészitésre Hegedüsné **női kalapszalonja.** Üzletvezető: **Lőwyné Landler Róza.** Izléses divatkalapok meglepő olcsó áron, legszebb kivitelben. **Budapest, IV. Párisi-utca 5. szám.** Elsner Oszkár üzlete mellett.

SASHALMI HIREK.

Rovatvezető: **Zagyva József.**

Az uj plebános ünneplése. A Katholikus Népszövetség meleg, szeretetteljes ünnepet rendezett nov. hó 6-án a Kantler-féle vendéglő helyiségeiben a közszeretetnek örvendő uj plebános, Küllős Ede tiszteletére. Sashalom község társadalmának minden számottevő egyesülete és egyénisége képviseltetve volt valláskülömbség nélkül. Példátlan arányu volt ez az ünneplés, mely párját ritkitja Sashalmon. A termek szüknek bizonyultak a megjelentek befogadására. Az üdvözlések a következő sorrendben folytak le: Katholikus Népszövetség nevében Joó István min. tanácsos, Cinkotai Egyháztanács nevében Galla Endre plébános, Községi előljáróság nevében Járóka Antal biró, Kereskedelmi Iskola nevében Tóbi József igazgató, Polgári Leányiskola nevében Dr. Bartha Borbála igazgatónő, Polgári Fiuiskola nevében Horváth Dezső igazgató, Állami Elemi Iskolák nevében Zagyva József igazgató, Mansz nevében Joó Istvánné, Faluszövetség nevében Dr. Réthey Ferenc ny. főispán, Protestáns Közmüvelődési Egyesület nevében Földes Géza polg. isk. igazgató, Állami Lakólelep Házitüzérsége nevében Kollár István gondnok, Ház- és Telektulajdonosok Egyesülete nevében Garfunkel József cégvezető, alelnök, Az ipartestület nevében, Somogyi Jenő elnök, Kereskedők és Iparosok Köre nevében Ovardits Ferenc elnök, Postáskaszinó nevében Széles József elnök, A tüzoltó és mentőegyesület nevében Moldován Ferenc alparancsnok, Az állami isk. gondnokság nevében Piller György elnök. Megjelent az ünnepélyen Dibusz Sándor h. főjegyző is. Az üdvözlő beszédek a legbensőbb szeretetet fejezték ki. Joó István és dr. Réthey Ferenc kidomboritották az egyetértés és együttmüködés munkájának nagy jelentőségét. Miként kirostálják a buzából a konkolyt, ugy ki kell küszöbölni a község társadalmából azokat az elemeket, kik a békés épitőmunkának esetleges kerékkötői. Földes Géza a protestáns felekezetek meleg üdvözletét tolmácsolta. Küllős Ede plebános a krisztusi szeretet jegyében magas szárnyalásu beszédben köszönte meg az üdvözléseket s igéretet tett, hogy oda fog hatni, hogy ebben a községben meginditsa az eredményes épitőmunkát. Az elhangzott mély gondolatoktól átitatott beszédeket részletesen méltatni lehetetlen. Szemmel látható, hogy az uj plebános személyisége biztositék arra, hogy ebben a nagy hitközségben megalapozza a lelkek békéjét s meginditsa az egyház ujjáépitő munkáját. A Katholikus Népszövetség nevében dr. Réthey Ferencné elnöknő mély érzésü vallásos eszmékben gazdag beszédben mutatott rá arra a nagyterjedelmü munkaprogramra, melyet a szövetség maga elé tüzött s meleg szeretettel köszönte meg a község és környék testületeinek impozáns részvételét s lelkes szavakkal üdvözölte az uj plebánost, kinek a szövetség minden téren segitő munkatársa lesz. Önkéntes adakozásból a templomalapra 895.000 K gyült egybe.

Házipari tanfolyam. A Réthey Ferenc dr. elnöksége alatt müködő Faluszövetség, nemzetgazdasági szempontból messzekiható intézményt alapozott meg. Lehetővé tette, hogy a tél folyamán a gazdasági továbbképző iskola tanulói kenyérkeresetet biztositó gyékényszövő tanfolyamon vehetnek részt. A tanfolyam ingyenes, azon külön órában iskolánkivüliek is részt vehetnek benne. Kezdete nov. 29-én és 3 hónapig tart. A gazdasági iskola tanulói az egész tél folyamán munkában lesznek. Iskolánkivüliek jelentkezése Németh Géza iskolaigazgatónál a barakki iskolában.

Mansz. A Mansz nov. hó 4-én tartott választmányi ülésén dr. Réthey Ferencné elnöknő inditványára az elhunyt Kornajcsik Mihályné alelnöknő helyére a Mansz egyik lelkes, buzgó tagját, Englert Jánosnét egyhangu lelkesedéssel alelnökévé választotta.

Müvészestély. A Mansz sashalmi helyicsopórtja nov. hó 13-án délután 5 órakor, Sashalmon a Postás Kör helyiségében Szent István-utca 21. alatt müsoros tea-délutánt rendez.

Képviselőtestületi közgyülés. Sashalom képviselőtestülete Járóka Antal elnöklete alatt tartott közgyülésén mutatkozott be, mint előadó a község uj h. főjegyzője, Dibusz Sándor, kit a képviselőtestület szeretettel fogadott. A hosszu tárgysorozat gyorsan pergett le Dibusz Sándor világos és szakszerü előadásában és a közgyülés megértéssel hozta meg határozatait, melyek között a temető vásárlás ügye is szerepelt és elhatározták, hogy a község kataszteri telekkönyvét lemásoltatják. A Gizella-ut rendezése céljából szükséges

Mészáros József. MOS, FEST TISZTIT **Rákosi-ut** és Bizalom-u. sarkán.

Jelzálogkölcsönöket 1 évi időtartamra lakóházakra ad becsérték 25 százaléka erejéig. előnyös feltételek mellett közvetit a Rákosszentmihályi takarékpénztár r. t. Kellékek: telekkönyvi kivonat, tüzbiztositási kötvény és folyó évi dijnyugta.

Bokaszoritó KELETIJ. orvosi müszer és testegyenesitő **harisnya** gépek gyára **Budapest, IV. Petőfi Sándor-utca 17.**

Női felöltők, estélyi és utcai ruhák meglepő olcsó árakon **REICH HENRIK cégnél** Budapest, IV., Egyetem-u 9.

Pénzt folyósit fedezet mellett, átvesz magas heti kamatozással a békebeli **Mezey Bank és Pénzváltó Üzlet** hitelosztálya **Budapest IV., Magyar-utca 3.** (Kossuth Lajos-utca sarok.)

Vas és rézbutor, kerti butorok, szalag-sodronyágybetétek legjobbak és féregmentesek. Laposra hajtható szőnyeg- és sodronyos vaságyakat olcsón szállit **Prohászka-gyár** VI., Gróf Zichy Jenő-utca 46. szám Fiók Üllői-ut 9. sz.

RAFALOVSZKY ÁGOSTON Piactér, Elsőrangu cigányzene. Megrendelésre meleg ételek.

Gyorsirást, gépirást, nyelveket sikerrel tanit: Kovács Tódor okl. gyors. tan. **Rákosszentmihály Farkas Ignác-u. 5-a.** **Igen mérsékelt dijak.**

Ent Jenő vas- festék és füszer-üzlet, háztartási cikkek. Rákosi-ut és József-utca sarok.

Czigány Adél élővirág kereskedése, Budapest, VI. Teréz-körut 58-60. az UFA filmszinház mellett. — Dus készletek, a legolcsóbb árak. Alkalmi csokrok, koszoruk. Rákosvidékieknek külön kedvezmény.

Pintér Gyula mészáros és hentes. József-utca 41. szám és Piactér.

Tetőtől talpig ruház az ujból megnyil **TULIPÁN gyermekotthon áruház** Raktáron vannak az összes **gyermekruházati cikkek** (csecsemőtől 18 éves korig) **igen jutányos árakban. Izlésben minőségben, megbizhatóságban** **DARVAS cég a régi!** **UJ HELYISÉGE: IV. ker., Apponyi-tér 5. szám.** Belvárosi Takarékpénztár épület.

Bőrszékipar KENDI ANTAL Budapest, IV. Semmelweis-u 7. butorbőrsajtolás, bőrfaragások, butorállványok, aszialok. Nagy raktár bőrszékek és karosszékekben. Használt székek átalakitása bőrszékekre olcsóárakban

Oláh József SASHALOM Bercsényi-u. 10. Telefon 7. BUDAPEST VII. Tábornok-utca 8 Telefon: József 93—59. **bá egos és szerelő** Elvállal minden e szakmába vágó munkákat, ugymint: **központi fütést, szellőztetést, légszesz vizvezeték, fürdőszoba, angol clozet, szivó, nyomó, kézi- és motor-hajtási szivattyukat csatorázások és mindennemü épület diszmü bádogos munkátokat.** Javitások jutányosan eszközöltetnek.

ingatlanvásárlást a törvényhatóság jóváhagyta, amit örömmel vettek tudomásul.

Katholikus nap Sashalmon. A sashalmi rk. hivek nagy áhitattal készülnek a nov. 21-diki katholikus napra, melyet a Postás Kör disztermében tartanak. Páter Böhle Kornél, Rottenbiller Fülöp államtitkár és Körössy Henrik min. tanácsos lesznek a szónokok.

A mohácsi emlékünnep. November 7-én tartotta Sashalom községe a mohácsi csata emlék ünnepét. Sashalom társadalma minden rétegében képviselve volt az impozáns ünnepélyen. Bejczy Györgyné romek hazafias énekkel hangolta a lelkeket a gyászra és igy nem csoda, hogy Horváth Ócsi meleghangu, édes szavu mély imája után, a közönség a legnagyobb áhitattal és megértéssel hallgatta Horváth Dezső polg. isk. igazgató alapos tanulmányát, azt a tanálságot vonta le magának, hogy az ősmagyarok karddal szerezték meg ez országot, de a kereszt tartja azt meg, ha a megalázó szétfuzás helyett az erősitő összetartás olvasztja egybe nemcsak országos társadalmi szervezeteinket, hanem a kis helyi szervezeteket is. Majd Horváth Jucika szavalt és bájos megjelenése és korához mért temperamentumos előadása jóleső élvezetet nyujtott. Szavalta pedig Végvári: A háromszin c. költeményét. Mégegyszer fellépett Bejczy Györgyné a sashalmi közönség kedvenc müvésznője és igen hatásosan adta elő a kis pásztor gyermek első szerelmének idiljét. A müvésznőt Szirmai Mária kisasszony kisérte.

Népmüvelés. A sashalmi népmüvelés leányegyesülete 7-én d. u. 3. órakor tartotta adr. Mogyoróssy Lujza vezetése alatt álló ismeretterjesztő tanfolyamának bevezető előadását. A barakki iskola termét sok leány és felnőtt töltötte meg. Ryha Gyula ig. tanitó tartott magvas felolvasást Vörösmarty Mihályról és ezt sorozatosan folytatja. — Ugyancsak a barakkban igen szép ünnepélyt rendeztek a telepi mükedvelők a népmüvelő albizottság keretében, hogy a telepen lakó szegény gyermekeket karácsonykor megajándékozhassák. A kis szindarabban szép alakitásokat láttunk. A legközelebbi szociális délután nov. 21-én lesz. E délutánok lelke Karlingecz Julia tanitónő — Nov. 14-én vasárnap a népmüvelő előadások már nem a postáskörben lesznek, hanem a központi iskolában délután 5 órakor. Az ingyenes vetitőképes előadásokat megkezdi dr. Szakler Károly közs. orvos „Gyermekápolás és nevelés" cimen. Ugyanekkor fellép a leánykörnek énekkara és részt vesznek a Mansz leánykörének szavalói.

RÁKOSSZENTMIHÁLY SPORTJA.

Rovatvezető: Dr. Kubinyecz Lajos.

RAFC hirei.

Labdarugás. RAFC I.–RTK I. 2:1 (0:1). Biró: Temesváry. Mult vasárnap zajlott le a rákosszentmihályi derby, amelyre mindkét egyesület játékosai nagyban készültek. Tárgyilagosan a RAFC csapata jobb volt az RTK együttesénél, de viszont az RTK-nak ép a legjobb játékosai egy részét kellett nélkülöznie. Örvendetes jelenség, hogy a két egyesület között a régi elmérgesedett viszony mennyire megjavult, ami a csapatok egymás elleni küzdelmében is megnyilvánult, mert ilyen szép és tiszta RAFC—RTK mérkőzést, még soha nem látott a sportkedvelő közönség. A mérkőzés befejeztével a RAFC játékosai vendégül látták a klubhelyiségükben az RTK játékosait, ahol jó hangulatban a késő esti órákig együtt voltak. A mérkőzésen esett gólokat Manglitz, Lasser és Marton I. lőtték. — RAFC II.–RTK II. 2:1. — RTK ifj.–RAFC ifj. 4:0. — RAFC–BLK. Most vasárnap ismét erős mérkőzése tesz a RAFC egyesületének, mert ellenfele, — jelenleg a csoport második helyezettje — a BLK lesz. A mérkőzés a svéd-magyar mérkőzés miatt d. e. fél 9 órakor kerül eldöntésre, a BLK Lehel-utcai pályáján. A RAFC csapata és kisérői reggel 7 órakor találkoznak a Hév budapesti végállomásán.

Torna. A RAFC tornaszakosztálya felhivja ugy a női, mint férfi tagjait, hogy a torna órákat pontosan látogassák, annál is inkább, mert a szakosztály a közeljövőben klubközi verseny rendezését tervezi. Ujabb jelentkezések Szabó Géza sportigazgatónál, a torna órák alatt (kedd és péntek este 6—8 óráig) a klubhelyiségben. A sportigazgató felkéri az athlétákat is, hogy tekintve az athlétikai szünetet, a torna órákat a saját érdekükben látogassák.

Ping-Pong. A ping-pong szakosztály felkéri a versenyeken részt venni óhajtó női és férfi tagjait, hogy szándékukat Kersman József szakosztályi intézőnél, haladéktalanul jelentsék be.

Sakk. Ismételten és ujból felhivom a sakkot kedvelő közönséget, hogy mindazok, kik sakkversenyeken résztvenni óhajtanak, jelentkezésüket, lakcimük feltüntetése mellett, Szent István-u. 1. sz. alatti klubhelyiségben, a RAFC sakk szakosztálynak cimezve, irásban mielőbb adják be. Dr. Kubinyecz Lajos, szakosztályi intéző.

Céllövészet. A RAFC céllövő szakosztálya az őszi idő miatt egyelőre szoba-pisztolyokkal való céllövésben akarja a tréningeket megkezdeni. A szakosztály felhivja az egyesület tagjait, akik a sportnak e nemes ágában résztvenni óhajtanak, jelentkezésüket lakcimük feltüntetésével, a RAFC céllövő szakosztályának cimezve, a klubhelyiségben adják be, Balogh Kálmán szakosztályi elnök cimére.

RTK hirei.

Torna. Az idei tornász évad első versenyét a Budapesti Torna Club rendezte. E versenyen a rendező BTC-én kivül a Fer. Vasutasok Sport Klubja, Wacker és az RTK ifju tornászai vettek részt. A Klotild-utcai hatalmas tornacsarnokban diszes közönség előtt, kiknek élén Anna főhercegasszony is megjelent, folyt le a verseny. A közös szabadgyakorlatokat 120 férfi és női tornász végezte. Az RTK tornászai a közös szabadgyakorlatokban is résztvettek, majd a minta csapat fabot gyakorlatokat mutatott be. A verseny végeztével Molnár altábornagy üdvözölte a megjelenteket, s különösen kiemelte és megdicsérte a rákosszentmihályi tornászokat, kik kezdő létükre kifogástalanul végezték gyakorlataikat s ugyancsak elismerését nyilvánitotta Beskó Béla művezetőnek is A szakosztály ezuton is köszönetet mond Herein Imre lüzoltó parancsnoknak, ki az RTK gyakorlatait zongorán kisérte. — A torna órák: hétfőn és csütörtökön este fél 7 órakor kezdődnek a Kaszinó nagytermében. A szakosztály vezetősége közli, hogy női tornász alosztályát a közel jövőben megalakitja. Az érdeklődőknek felvilágositással szolgálnak a fenti napokon a torna órák alatt.

Kerékpár. A Rákosszentmihályi Kerékpár Kör november hó 27-én, szombaton este 8 órakor a Kör helyiségében (Balaton vendéglő) dijkiosztással, tánccal és disznótoros társasvacsorával egybekötött müsoros Katalin-estélyt rendez, melyen a Kör tagjain és hozzátartozóin kivüli vendégeket is szivesen lát az elnökség. Belépődij nincs. A müsor ára személyenként 10.000 korona. Az estély tiszta jövedelmét a szegény gyermekek karácsonyi felruházására forditják, miért is felülfizetéseket köszönettel fogadnak. Társasvacsora teriték ára 20.000 korona. Előjegyzések a vacsorára november 25-ig jelentendők be. Tánc reggelig. A közkedvelt Adámy Oszkár teljesen uj müsorával. A Rákosszentmihályi Kerékpár elnöksége ezuton is értesiti tagjait és a Kör pártolóit, hogy a szokásos pénteki klubestélyeket a téli évad beálltával keddre teszi át, miért is már a legközelebbi klubestély kedden lesz. Minél számosabb megjelenést kér az elnökség.

Elemi, polgári és reáliskolai növendékek tanitását vállalom. Pornói János Rákóczi-utca 20.

A gödöllői kir. járásbiróság, mint telekkönyvi hatóság.

5420-926. **Árverési hirdetmény-kivonat.**

A Sashalmi Hitelszövetkezet mint az O. K. H. tagja végrehajtatónak, Pálinkás István végrehajtást szenvedő ellen inditott végrehajtási ügyében a telekkönyvi hatóság a végrehajtási árverést 5,000.000 K tőkekövetelés és járulékai behajtása végett a gödöllői kir. járásbiróság területén levő Cinkota községben fekvő, s a cinkotai 3140 sz. betétben 6932-14 hrsz. 275 négyszögöl területü házhelyre 12,000.000 K kikiáltási árban elrendelte. Az árverést 1926. évi december hó 16-ik napján déli 12 órakor Cinkota községházánál fogják megtartani. Az árverés alá kerülő ingatlan a kikiáltási ár kétharmadánál alacsonyabb áron nem adható el. Az árverelni szándékozók kötelesek bánatpénzül a kikiáltási ár 10 százalékát készpénzben, vagy az 1881 : LX. t.-c. 42. §-ában meghatározott árfolyammal számitott óvadékképes értékpapirosban a kiküldöttnél letenni, vagy a bánatpénznek előleges birói letétbe helyezéséről kiállitott letéti elismervényt a kiküldöttnek átadni és az árverési feltételeket aláirni. (1881 : LX. t.-c. 147., 150., 170. §§.; 1908 : XL. t.-c. 21. §.). Az, aki az ingatlanért a kikiáltási árnál magasabb igéretet tett, ha többet igérni senki sem akar, köteles nyomban a kikiáltási ár százaléka szerint megállapitott bánatpénzt az általa igért ár ugyanannyi százalékáig kiegészíteni (1908 : XLI. 25. §.). Gödöllő, 1926. szept. hó 24-én. *Dr. Sipos* s. k. kir. járásbiró.

NŐI GYÁSZRUHA KÉSZITŐ VÁLLALAT

Horváth és Halász

Budapest, Váczi-utcza 26. Párisi-utcza sarok.

Fekete kelmék, kész női ruhák, felöltők, keztyük, gyászkülönlegességek stb. dus raktára. Gyászruhák kivánatra 4 óra alatt készittetnek. Telefon 861.

RÁCZ DÁNIEL

Női felöltők, angol kosztümök és alkalmi toilettek, blousok, pongyolák áruháza és műtermei

Sürgönyczim: „Roberácz" Telefon: 167-02. *BUDAPEST, IV., Kigyó-utca 2. sz.*

Fratelli Deisinger cégnél Budapest, Ferenciek-tere 1. (Királyi bérpalota)

Kávé * Tea * Rum.

Sneidig EGYENRUHÁKAT

olcsón és jó minőségben szállitanak

BLUM és TESTVÉRE egyenruha szállitók

Budapest, IV. Váczi-utcza 31—33. Piarista-épület.

Grünvald és Váhl

saját készitményü menyasszonyi kelengyék fehérneműek és vászonáruk raktára. Különlegességek: Blousok és pongyolákban

BUDAPEST, IV. VÁCZI-UTCZA 26. Telefon 98

Aranyvirág kitünő jó levélpapir discrét borritékkal. Kapható: SZÉNÁSY BÉLA papiráruházában Budapest, Ferenczieк-tere 9.

ZSUFFA ISTVÁN ÉS TÁRSAI

angol gyapjuszövetek kereskedése

BUDAPEST, IV., Váczi-utcza 25. Piarista-utcza sarok.

Állandó nagy raktár elsőrendü angol-, skót- és irland szövetekben valamint selyem- és egyéb bélésárukban

Budapest szenzáczióját képezik

ELSNER OSZKÁR áruházai

főüzlet IV. Párizsi-utcza 3. sz. Koronaherczeg-utcza sarok.

Nagy választék szalagokban, csipkékben, jabots echarpe, shawlokban és mindennemü divatcikkekben.

NÁDAS női kézi munka és rajzmüterme

Budapest IV., Petőfi Sándor-utcza 11. sz.

DIJTALAN SZEMORVOSI VIZSGÁLAT d. e. ½12-1-ig, d. u. 4-6-ig.

„REFRACTIO" speciális látszerészeti intézet Budapest, IV. Szervita-tér 6.

LAUFFER TIVADAR-féle BELVÁROSI

kölcsönkönyvtár

Budapest IV. ker., Váczi-utcza 19. szám.

Magyar — német — franczia — angol müvek.

Egyenruhák a nemzeti hadsereg, pénzügyőrség, vasuti- posta- és erdészeti tisztek és altisztek, valamint bármilyen egyenruhátviselő testületek részére, továbbá sapkák, kardok, kardkötők, kardbojtok, derékszijjak, vállszijjak, nyakravalók, keztyük, bőrgamásnik, csavargamásnik, rendjelek, csillagok, zsinórok, paszományok, lovaglópálczák és mindenféle felszerelési czikkek legjobb minőségben beszerezhetők

TILLER MÓR ÉS TÁRSA CÉGNÉL

Budapest, IV., Veres Pálné-utcza 10.

CZIRING ÁRMIN és FIAI

szőrme-, szücsáru-raktára és megóvó intézete.

Budapest, Deák Ferenc-utcza 19. szám.

TELEFON 281.

Telefon 102—11. Telefon 102—12

NAGY IMRE virágnagykereskedő Budapest, IV., Fővám-tér 5.

(a központi vásárcsarnok átellenében.)

A Czigány János czégnek évek óta kizárólagos tulajdonosa Modern kertészeti telepem: II., Pasaréti-ut 64.

A valódi **Hollandi Három Király Tea**

a legjobb vértisztitó szer.

Óvakodjunk utánzatoktól; az eredeti készitmény kapható:

Neruda Nándor-nál Budapest, IV. kerület, Kossuth Lajos-utca 10.

Valódi amerikai White fogkrém.

PAPEK JÓZSEF utóda

Meleg Gábor

böröndös és finom bőráru gyártó

Budapest, IV. Váczi-utcza 31—33 piarista épület és VIII. Rákóczi-ut 11.

Kizárólag jobb minőségü áruk.

Zwieback Lajos és Testvére

Budapest, IV. Váczi-utcza 14. szám.

Dus választék elegáns kész kosztümök, ruhák, köpenyek, bluzok és pongyolákban. Saját műhelyeiben méret utáni rendelések elsőrangu munkaerők által legfinomabb kivitelben a legkényesebb igényeknek megfelelően készülnek. Vidéki megrendelések pontosan eszközöltetnek.

Gummi haskötők, gummi harisnyák, gummi sérvkötők, műlábak, egyenestartók, suspensorok, irrigatorok, hygienikus gummiáruk, Betegápolási czikkek legnagyobb választékban kaphatók: Weszely István és Tsa utóda cégtulajdonos:

Nagy Károly Frigyes

Budapest, IV. Apponyi-tér 1.

Schmideg szőrmeház

BUDAPEST IV., PÁRISI-UTCZA 6. SZÁM.

Szörmekülönlegességek, kabátok dus választékban. Megóvásra vállal mindennemü szőrméket.

Átalakitások, javitások jutányosan.

Állandó butorkiállitás ooo **Grosshändler J.**

Budapest, IV. Semmelweis-utca 17.

A legszebb készletek legfinomabb háló-, ebédlő-, uri- és szalon-berendezésekben.

KERTÉSZ TÓDOR
Budapest IV., Kristóf-tér.
Football, athletika, lawntennis sport összes kellékei nagy választékban. Tenis raket javitást és ujra hurozást gyorsan elkészit

Holzer divatháza
Bpest, IV. Kossuth-Lajosu. 9.
Külön női fehérnemü osztály

Vászon és damasztáruk, házilag készitett fehérnemüek, a legszolidubb kivitelben - a legolcsóbban - a rég bevált
VILCSEK VILMOS
kelengyeházban.
Budapest, IV. Kecskeméti-utcza 9.

A Münchengrätzi czipőgyár r. t,
BUDAPEST, IV., KOSSUTH LAJOS-UTCZA 15. szám.
Őszi ujdonságok nagy választékban.

SUGÁR VILMOS
Budapest, IV. Deák Ferenc-utca 23.
(Deák-tér sarok)
Megérkeztek az őszi ujdonságok férfi és női szövetek selyem, bársony és flanellekben dus választék.

RADÓ ALADÁR
bluz- és pongyola divatáruháza
Budapest, IV., Kristóf-tér 6. szám.

LIPCSEI VILMOS
RUHA, PONGYOLA és BLUZ
KÜLÖNLEGESSÉGEK ÁRUHÁZA
BUDAPEST, IV. KER. KIGYÓ-TÉR 4. SZÁM.

Telefon József 55—85.
STEPANEK ANTAL
orvosi műszer-, kötszer- és orthopädiai gépek gyára. Budapest, Szentkirályi-utcza 49.
Készíti az összes orvosi műszereket és betegápolási cikkeket. Mint: mülábakat, támgépeket, sérvkötőket, haskötőket és görcsér elleni harisnyákat.

Hölgyeket nem, de férfiakat és fiukat tetőtől-talpig kifogástalan eleganciával **öltöztet**
a Platschek Áruház
Budapest, IV., Károly-körut 28.
Elsőrendü minőségek. Szigoruan szabott árak.
Kérjen árjegyzéket!

Radó József
bluz, ruha, pongyola női divatháza
Budapest, Ferenciek-tere 1. (Kir bérpalota)

Szemere Gáspár szalag, csipke hímzés, zsinór, paszomány, gyöngy, gomb, tü, fonal, csat, övek, csipkeszövetek, fémkelmék, ruhaselymek stb. kereskedése. Állandó raktár divatujdonságokban.
TELEFON 118—11. IV. Deák Ferenc-utca 13.

JESCO a cipőipar csodája! Utólérhetetlen forma, elegánczia és tartósság tekintetében. Fél és magas czipők.
Főraktár: DEUTSCH ANTAL
Budapest, IV., Kecskeméti-u. 19.

SALZER J. PAPÍRÁRUGYÁR
TELEFON: József 101—30.
készit legfinomabb pouder-dobozokat és parfüm casettáka csak a legfinomabb kivitelben. Külön osztály cukrász papir kellékek gyártására. (Gyártelep: VI., Lehel-utcza 9.)
Városi iroda: IV. Ferencz József-rakpart 15.

NOEMI SHAMPOON a legjobb fej- és hajmosópor
KISS LÁSZLÓ drogeria
IV. Veres Pálné-utcza 10

LÁSZLÓ és FEKETE
NŐI- ÉS FÉRFI DIVATKELMÉK ÁRUHÁZA
Budapest, IV., Koronaherczeg-u. 14-16.

Régi magyar és osztrák
BÉLYEGEKET és GYÜJTEMÉNYEKET
lehetőleg eredeti boritékon
MAGAS ÁRON VESZ:
Neuberger S. bélyegkereskedő, Budapest IV. Károly-körut 6. szám.

VARGA SÁNDOR
fűszer és csemege kereskedő
Budapest, VII., Baross-tér 20. (A szobor előtt.)
Ajánlja mindig kitünően felszerelt üzletét, mint szolid bevásárlási forrást. Elsőrendü csemegék, sajtok és gyümölcsök.

BETEGÁPOLÁS. Az összes gyógykezelési eszközök, u. m. sérvkötők, haskötők, gummi görcsér-harisnyák, egyenestartók, testegyenészeti gépek. mülábak, műkarok, kötszerek, teljes gyermekágyas felszerelések, masszáló- és villamosgépek a legmegbizhatóbb minőségben csakis
Fischer Péter és Társa részv.-társ. czégnél
most IV. ker., Kálvin-tér 3. szám
szerezhetők be. — Most megjelent legujabb képes árjegyzéket kivánatra bérmentve titoktartás mellett azonnal küldjük.
Telefon József 19—24. Alapittatott 1880.

Stern József r.-t.
alapitva 1860.
Budapest, Kálvin-tér 1.
Divatkelmék, mosóáruk, selymek, sifonok, vásznak, férfi- és női-fehérnemüek, kötöttáruk és kész nőiruhák legelőnyösebb beváshárló forrása.

Nauwald Illés utódai könyvnyomda Bpest, VIII., Üllői-ut 48. Kiadótulajdonos: Balázsovich Zoltánné.

XXVI. évfolyam. Rákosszentmihály, 1926. vasárnap, november 21. 47. szám.

RÁKOS VIDÉKE

TÁRSADALMI, KÖZIGAZGATÁSI ÉS KÖZGAZDASÁGI HETILAP.
RÁKOSSZENTMIHÁLY NAGYKÖZSÉG ÉS SZÁMOS EGYESÜLET HIVATALOS LAPJA.

Szerkesztőség és kiadóhivatal: Rákosszentmihály, Szentkorona-utca 37.

Megjelenik minden vasárnap.

Felelős szerkesztő: BALÁZSOVICH ZOLTÁN.

Előfizetési ár: Egész évre 120000. K
Fél évre: . . 60000. „
Negyed évre: 30000. „
Egyes szám ára 3000 korona
Hirdetéseket felvesz a kiadóhivatal

Képviselőválasztás.

December közepén országgyülési képviselőválasztások lesznek az országban. A választásokkal összefüggő mozgalom teljes erejével megindult, mert ezuttal — hál' Istennek, — közeli a határnap, tehát szokatlanul rövid a rendelkezésre álló idő. Alig négy hét alatt lezajlik minden, tehát az érdekeltek, pártok, egyesületek és egyének kihasználnak minden napot.

Azt mondottuk, hogy hála Istennek! Úgy bizony, mert ebből a forgatagos időből mennél kevesebb, annál jobb. Mi, akik politikával nem foglalkozunk, azt a szomoru hatását érezzük leginkább, hogy ezekben az időkben az amugy is civakodó magyar még jobban összegabalyodik egymással. Az ősi magyar átok, a pártoskodás most éli farsangját és akik eddig görbe szemmel néztek egymásra, ilyenkor kilobbanó gyülölettel fordulnak egymás ellen és ráárasztják szenvedélyük minden poklát felebarátaikra.

Szétrepedezik az ugyis csak gyengén összedrótozott társadalom s megint Isten tudja mennyi idő kell hozzá, hogy az izgalom csillapodtával egymáshoz törődjenek az emberek és a kizökkent szekér kerékvágásba jusson a nyugalmas országuton.

Hej, pedig beh szépen, barátságosan, békésen, méltóságos nyugalommal, testvéri szeretettel el lehetne intézni az ilyen mérkőzést, ha az emberek megtanulnák egyszer, hogy a mások véleményét tiszteljék, a meggyőződésüket szabadon kövessék, jogukkal önérzetes nyugodt méltósággal éljenek és egymással ne törődjenek. Milyen fenkölt nemzeti ünnep lenne akkor az a pillanat, amelyben a haza ügyében ki-ki a maga szavát latba dobná és érvényesitené jogát, amelynek alapján az ország dolgába beleszólhat. Mert ne felejtsük el, hogy ilyenkor a haza dolgáról van szó és minden igaz magyar embernek nemcsak joga, hanem kötelessége is, hogy legjobb meggyőződése szerint ennek a szegény, meggyötört honnak érdekét szolgálja és semmi más célért, haszonért, előnyért, személyes vagy egyéb érdekért, sem pedig semmi kecsegtető jelszóért el ne árulja. Aki ilyen lelkiismerettel várja a választás idejét, az sohase fogja az előkészületek heteit gyülölködéssel, rendbontással, civakodással, fondorkodással megfertőztetni és akkor ez a hónap nem lesz a keserüségek és a finomabb, érzékenyebb lelkek gyötrelmeinek ideje.

A megindult előkészületek során szerdán estig még a jelölések dolgában végleges megállapodás nem alakult ki. Valószinü, sőt kétségtelen, hogy mire ezek a sorok napvilágot látnak, már sokkal előrehaladottabb stádiumba jutnak a dolgok. Igy tehát egyelőre csak azt a már eddig elért örvendetes eredményt jegyezzük fel, hogy a fővároskörnyéki kerületben, amelyhez mi is tartozunk, Hermann Miksa kereskedelmi miniszter lesz a listavezető képviselőjelölt, akiben a kerület kétségtelenül olyan képviselőt nyer, aki sok, hosszu idő óta függőben levő helyiérdekü ügyünkben hathatós partfogónk lehet, ez pedig olyan ajándék számunkra, amely igaz örömmel és sok szép reménységgel tölthet el s akinek személye bizonyára hathatós gyüjtőlencséje lesz a szétágazó pártoknak.

A szervezkedés nagy erővel indult már az első napokban is. Rákosszentmihályon a szerdán este tartott gyülésen Krenedits Sándor főjegyző mondott szenzációs hatásu beszédet, amelyben a hazafias polgárság együttmüködését jelölte meg, mint egyedül üdvös és célravezető utat, amelyen a különböző pártokhoz tartozó polgárok együtthaladhatnak. A hatás igen nagy volt s bizonyára az eredmény sem marad el: polgárságunk egymásra talál.

Tamássy József, a volt képviselőnk aligha szerepel kerületünk jelöltjei között, vidéki mandátumért fog küzdeni. A szervezés munkáját azonban ő irányitja és állandó kaposolatot tart fenn a hatalmas terjedelmü kerület minden községével. Rákosszentmihály nevében Piller György végezte az összekötőtiszt munkáját. Sashalom részéről Krisik Pál és Joó István tartották fenn a kapcsolatot, de igen értékes munkát végzett ezalatt Réthey Ferenc dr. is, aki tiz község képviselőivel Ujmátyásföldön alakitotta meg az egységes pártot, melynek ez a szervezete őt választotta elnökévé és az érdekelt községek vezető társadalmából állitotta össze az elnökség tagjait.

A legközelebbi hetek mozgalmaiban kétségtelenül minden érdeklődést a választás előkészületei foglalnak le maguknak.

HIREK.

Napközi Otthon. A szervitarendü nővérek Napközi Otthonában mindennap számos gyermek keres menedéket, meleg ruhát és meleg ebédet. Jó részük olyan szegény szülők gyermeke, akik még heti 10.000 koronát sem fizetnek azért a fölötte vigasztaló tudatért, hogy gyermekük lelkiismeretes gondozásban részesül addig, mig a szülők a megélhetésért küzdenek. Ezért cselekszik a társadalom helyesen, ha az ilyen

helyzetben lévő gyermekeket némi anyagi áldozat árán is megóvja az utca és rossz társak rontó hatásától. Ezt tette a helybeli katholikus nők Jézus Szive Egyesülete, mely felismerte ennek a társadalmi szempontból igen fontos intézménynek jelentőségét és minden tagja önként megajánlott havonként 3000 koronát, amiből lehetővé válik, hogy havonta 500.000 koronát juttassanak a Napközi Otthon-javára. A nővérek ezt az összeget a gyermekek táplálására fogják fordítani, mig a terem fütését és az ételhez a tüzelőt a község előljárósága biztositotta. Igy a helybeli társadalom nagylelkűsége teszi lehetővé, hogy községünk legszegényebb gyermekeinek is lehet otthonuk, lehet meleg szobájuk és ebédre meleg ételük. Meg kell még emliteni, hogy az elmult vasárnap szép sikerrel végződött szini előadás tiszta hasznát arra forditják, hogy az épület tatarozásának költségét törlesszék. Bizonyára többen emlékeznek, hogy a Csömöri-uti elemi iskola mellett lévő egykori Patronázs milyen elhagyatott állapotban volt, emlékeznek agyag padlójára és betört ablakaira. Mindezt a nővérek rendbe szedték, kibővitették és habár egyszerü, de egészséges, lakható helyiséggé varázsolták. Persze nem ingyen, hanem meglehetős nagy költséggel, amit a szegény szervita nővérek társadalmi gyűjtéséből törlesztenek.

Református olvasókör. Biberauer Tivadarné elnöklete alatt megalakult a református olvasókör. Összejövetelét minden szerdán 6-7 ig az Árpád-utcai imateremben tartja. Az olvasókör keretében működő egyházi könyvtár a tagok rendelkezésére áll. Nov 24-én az „illemtan" kérdése lesz az eszmecsere tárgya.

Evangélikusok figyelmébe. Az evang. Luther Szövetség megkezdi vallásos összejöveteleit. Nov. 28-án, d. u. 4 órakor a központi elemi iskolában (Rákosszentmihályon) lesz az első s utána karácsonyig minden vasárnap délután ugyanott.

A képviselőválasztás Rákosszentmihályon. A képviselőválasztás lebonyolitására négy szavazatszedő bizottság fog működni községünkben. Az I. számu a csömöri-uti iskolában működik. Itt szavaznak az Anna Arppádtelep, Kisszentmihály és Uj Almásy-telep lakosai. Elnöke: Piller György, helyettese Hild László, jegyzője Gávay Béla. A II. a Korzó kávéház helyiségében székel. Hozzátartozik a János, József utca és Cinkotai, Rákospalotai határut közti terület. Elnöke Pálfi János. Helyettese Stoffer Gyula. Jegyzője Krenedits Gyula. A III., a községházán székel. A József, Rákóczi utca, Rákospalotai és Pesti határut közöttiek tartoznak hozzá. Elnöke Krenedits Sándor. Helyettese Kecskeméthy Vince, jegyzője Weinzierl Gyula A IV. a középponti elemi iskolában működik. Területe a Rákóczi-utca, Rákospalotai, Pesti- és Sashalmi határut közötti rész. Elnöke Wayand Károly, helyettese Töröcsik Gyula, jegyzője Orbán Antal. A választás az 1926-iki névjegyzék alapján történik, tehát kiki ott szavaz, ahol az 1925. évben lakott.

Mansz teaestély. A rákosszentmihályi Mansz november 23-án, kedden d. u. 5 órakor teaestélyt rendez a Nagykaszinóban. A Mansz központból Kiss főtitkár vesz reszt az estélyen és megjelenik Tamássy József volt képviselő is. Minden érdeklődőt szivesen látnak.

Sajtóper. Kamarás László körülbelül egy évvel ezelőtt cikket közölt az „Uj Nemzedék" cimü napilapban Herczegh József Iván dr. községi orvosról. Az orvos e miatt sajtó utján elkövetett rágalmazás cimén feljelentést tett Kamarás ellen. Az ügy tárgyalását mult szombatra tüzte ki a budapesti kir. büntetőtörvényszék Schadl tanácsa. A vádlott eredetileg bizonyitás elrendelését kérte és ezt a kir. törvényszék egyik előző tárgyaláson el is rendelte és megidézte Agorasztó Tivadar dr. alispánt és Rákosszentmihály társadalmának számos vezető tagját, akiknek kihallgatására azonban nem került sor, mert Kamarás a mostani tárgyalás megnyitása után bocsánatot kért Herczegh doktortól és kijelentette, hogy a cikk megirására őt Krenedits Sándor főjegyző és Kecskeméthy Vince biró kényszeritették, mert egy éve már állás nélkül volt és annak fejében alkalmazást kapott a községházán, azután pedig — mikor igy kihasználták, azzal a váddal, hogy sikkasztott, elbocsájtották állásából. A sértett kérdésére még azt is kijelentette, hogy jutalmul felmentettek egy igazgatót a levente oktató tiszt alól és őt bizták meg az oktatással és bár csak két izben működött e minőségében, mégis megkapta egész járandóságát. Herczegh dr. ezeket a kijelentéseket elégtételül elfogadta, az alispán pedig a főszolgabiró részéről az eljárás meginditására adott hivatalos

Mészáros József. MOS, FEST TISZTIT **Rákosi-ut** és Bizalom-u. sarkán.

Jelzálogkölcsönöket 1 évi időtartamra lakóházakra ad becsérték 25 százaléka erejéig, előnyös feltételek mellett közvetit a Rákosszentmihályi takarékpénztár r. t. Kellékek: telekkönyvi kivonat, tüzbiztositási kötvény és folyó évi dijnyugta.

Bokaszoritó KELETI J. orvosi műszer és testegyenesitő gépek gyára
harisnya
Budapest, IV. Petőfi Sándor-utca 17.

Női felöltők, estélyi és utcai ruhák
meglepő olcsó árakon
REICH HENRIK czégnél
Budapest, IV., Egyetem-u 9.

Pénzt folyósit fedezet mellett, átvesz magas heti kamatozással a békebeli Mezey Bank és Pénzváltó Üzlet hitelosztálya Budapest IV., Magyar-utca 3. (Kossuth Lajos-utca sarok.)

Vas és rézbutor, kerti butorok, szalag-sodronyágybetétek legjobbak és féregmentesek. Laposra hajtható szőnyeg- és sodronyos vaságyakat olcsón szállit **Prohászka-gyár**
VI., Gróf Zichy Jenő-utca 46. szám Fiók Üllői-ut 9. sz.

RAFALOVSZKY ÁGOSTON Piactér, Elsőrangu cigányzene. Megrendelésre meleg ételek.

Gyorsirást, gépirást, nyelveket sikerrel tanit:
Kovács Tódor okl. gyors. tan. **Rákosszentmihály Farkas Ignác-u. 5-a.**
Igen mérsékelt dijak.

Ent Jenő vas- festék és füszer-üzlet, háztartási cikkek. Rákosi-ut és József-utca sarok.

Czigány Adél élővirág kereskedése, Budapest, VI. Teréz-körut 58-60. az UFA filmszinház mellett. — Dus készletek, a legolcsóbb árak. Alkalmi csokrok, koszoruk. Rákosvidékieknek külön kedvezmény.

Pintér Gyula mészáros és hentes. József-utca 41. szám és Piactér.

Tetőtől talpig ruház az ujból megnyil
TULIPÁN gyermekotthon áruház
Raktáron vannak az összes **gyermekruházati cikkek** (csecsemőtől 18 éves korig) **igen jutányos árakban. Izlésben minőségben, megbizhatóságban DARVAS**
cég a régi!
UJ HELYISÉGE:
IV. ker., Apponyi-tér 5. szám.
Belvárosi Takarékpénztár épület.

Bőrszékipar KENDI ANTAL butorbőrsajtolás, bőrfaragások, butorállványok, aszialok. Nagy raktár bőrszékek és karosszékekben. Használt székek átalakitása bőrszékekre olcsóárakban
Budapest, IV. Semmelweis-u 7.

Losonci Emil **Budapest, Váci-utcza 13.**
Bőrdiszmüáruk, kézitáskák, levél és pénztárczák, selyem-tarsolyok, gyémántutánzatu és gyászékszerek. **Alkalmi ajándékok nagy választékban.** Ujdonságok **modern kézitáskákban** a legszolidabb árakon. **Tarsolyok** a legnagyobb választékban és minden minőségben csakugy **mint háboru előtt kaphatók.** **TELEFON 114-89.**

felhatalmazást visszavonta. A kir. ügyész inditványára az iratokat a kir. ügyészséghez tették át, hogy a vádelejtés kérdésében nyilatkozzék. Krenedits Sándor főjegyző és Kecskeméthy Gyula biró Kamarás László kijelentéseit szemenszedett valótlanságnak és az elcsapott községi alkalmazott átlátszóan együgyü boszujának nyilvánitják és ellene hatóság előtti rágalmazás cimén nyomban megtették a feljelentést, a melyben elmondják, hogy Kamarást tanitónő felesége kérelmére alkalmazták, mint ideiglenes fogyasztási adóellenőrt, de a vendéglősökkel szemben elkövetett visszaélések miatt nyomban el kellett bocsájtani és még a kért egy hónapi haladékot sem lehetett számára megadni. Levente oktató pedig ugy lett, hogy Ginál János elemi iskolai igazgató-tanitót felfüggesztették és helyette a magát fregatt hadnagynak állitó Kamarás Lászlót alkalmazták.

Halálozások. Rákosszentmihály iparosságát igen nagy csapás érte. Váratlanul, rövid betegség után elhunyt egyik lelkes és fáradhatatlan vezére, Málovits Lajos asztalosmester, Rákosszentmihály társadalmának általánosan ismert és becsült tagja. Kiváló mestere volt iparának, mely a magyar iparnak egyik méltó büszkesége. Málovits Lajos igen jeles és igen szorgalmas volt a saját munkájában, szerető, jólelkü családapa és iparostársainak közérdekü ügyeiben kimerithetetlen buzgalommal, jószándékkal és nem kis tehetséggel fáradozott szeretett kartársaiért, akik valóságos rajongással követték. Az ipartestület, az iparosok és kereskedők köre, az iparos dalkar élén ő volt évek óta a legelkesebb és áldozatrakész vezető, aki ezerféle iparos-közügyet karolt fel és megannyi szép eszmét segitett sikerre. Maga is számtalan ötlettel, inditvánnyal járult hozzá az iparostársadalom szinvonalának, anyagi és egyéb érdekeinek előmozditásához. Az ipartestületünknek Cinkotától különválása ügyében, az iparos mükedvelő előadások megtartásában, a dalkar eredményes szervezésében és fejlesztésében, az ipartestületi zászló megszerzésében és igen sok más nagyjelentőségü iparos-ügyben övé volt a kezdeményezés, vagy a megvalósitás munkájának oroszlánrésze. Legutóbb az iparosház ügyének volt lelkes mozgatója, aki a nehéz körülmények között is mindenáron sikerre akarta vezetni ezt a nagyarányu tervet is. Hosszu időn át meglehetősen szertehuzó iparosainkat energiával egybe tudta kapcsolni és jóérzékkel ki tudta munkátársait választani, akiket örömmel látott a vezetőhelyeken és őszinte szivvel támogatott. Szerette minden társa, ellensége a hatalmas testületben nem is akadt talán. Az iparosság ügyeinek szentelve minden szabad idejét, társadalmi életünkben egyébként kevésbbé vett részt, azonban a községi életben igen értékes tevékenységet fejtett ki, mint esküdt előljáró és képviselőtestületi tagot, világos elméje, jóakarata a helyes uton és a község vezetőségével megértő egyetértésben tartotta. Egy időben vendéglős is volt. Az „Ördögsziget" vendéglő akkoriban kedvelt szórakozó helye volt a rákosszentmihályi közönségnek is, de néhány év mulva visszatért Rákosszentmihályra és ujból minden erejét eredeti ipara müvelésére forditotta. Hatalmas termetü, erős, de szelid modoru férfiu volt, akiről senki sem sejtette, hogy élete delén dől kora sirjába. Alig két hétig betegeskedett. A szive ölte meg. Ötvenegy évet élt. Özvegye, fia és két leánya siratja. Másik fia nemrég halt meg fiatalon, gyógyithatatlan csapást mérve apai szivére. Halála általános megdöbbenést és mélységes részvétet keltett. Az ipartestület külön gyászjelentést adott ki, a községházára és a Nagykaszinóra, melynek választmányi tagja volt, gyászlobogót tüztek ki. Temetésen óriási tömeg gyült össze. A végtisztesség ideje alatt a gyász jeléül zárva tartották a helybeli üzleteket. A résztvevő közönség beláthatatlan tömege élén megjelentek a hatóságok fejei, községi előljáróság, a rákosvidéki ipartestületek és körök, a postás-csoport tagjai testületileg, zászlók alatt. A Csömöri-uti elemi iskola tantestülete, mint az iskola volt gondnokának ravatalára koszorut küldött. A növendékek sorfalat álltak az iskola előtt és fővetéssel adták meg az utolsó üdvözletet a halottnak. Pichler István szentelte be, az egyházi szertartás alatt Pornói kántor vezetésével kvartett énekelt, majd közre müködött az iparos-dalkar és számos gyászbeszéd hangzott el. A helybeli ipartestület nevében Mátyás András elnök mélyen megindulva, igen szép beszédben siratta el, valamint nagy hatást tett Somogyi Jenő sashalmi ipartestületi elnök és a cinkotai ipartestület elnökének Budaynak beszéde, kik a volt közös ipartestület különvált testületei nevében beszéltek. A rákosvidéki iparosság Málovits Lajos emlékét őszinte kegyelettel fogja megőrizni. — Özv. Fajta Józsefné született: Schmidlechner Terézia, m. kir. honvédtábornok özvegye,

Eladó egy 2 méter magas arokaria 30 kifejlett levéllel és egy nagy asparagus és több kertiszerszám is. Megtekinthető Rákosi-ut 51. szám alatt.

Egy szobás és két szobás lakás **kiadó.** Rákosszentmihály, Rákóczi-utca 2. **Azonnal elfoglalhatók.**

Heich Ignác uri- és hölgy-fodrász. Rákosi-ut 53. Ondolálás, buby és baby hajvágás.



Hajvágógépet csakis legjobb szaküzletemben vehet jól, minden nálam vásárolt tárgyért teljes szavatosságot vállalok. Hajvágó 0-ás vagy 3-as 70000 K. Bubi fejhez 1/10 m/m 120000 K. Legjobb „Frickó" beretva 27—28-as 50000 K. 119-es Dreszmann beretva 100000 K. Bármilyen angol beretva 120000 K. Felsorolt tárgyak köszörülését a legrövidebb időn belül készitem el. **Dreszmann Károly** ezüstkoszorus késes mester, Budapest, Erzsébet-körut 22.

MAGYAR CONFEKTIO MŰVEK R. T. ::::

Ezelőtt: **UNGÁR LIPÓT BUDAPEST,** IV., KOSSUTH LAJOS-UTCZA 2

Női, férfi és gyermek cipők, harisnyák, textil, kötött szövött áruk, női- és férfi gyermekruházat és piperecikkek eladása. Részletfizetésre is készpénzárban **Tüzifa, szén és bor** a legolcsóbb napi áron kaphatók. **KERESKEDELMI R.-T.** (ezelőtt Takarékpénztár rt. Áruosztálya) Rákosszentmihály, Bizalom-utca 1. szám.

Figyelem! Füszer, csemege és felvágottak. Nagy választék friss gyümölcsben, déligyümölcsök, halak és sajtokban. Törley pezsgők. „Hobe", Zwack és Braun likőrök. **Borárak:** 1 liter uj fehér 12000, Gyöngyös Visontai Ó 14000, nemes kadar 15000, fehér asztali 14000, Siller 12000, Móri ezerjó 15000, furmint 18000, Egri bikavér 17000, Tokaj hegyaljai „Ó" fehér rizling 20.000, Tokaji asszu és pecsenye borok az Országos Minta pince és Váci Püspöki borok a legolcsóbb napiárban eredeti markneukircheni hegedü hurok és alkatrészek. **Dohánytőzsde.**

KERNER EMIL kereskedőnél, Rákosszentmihály, Rákosi-ut 68. **Telefon 15. szám.**

Ha meg vagy elégedve szólj másnak is.
Ha nem vagy megelégedve — szólj nekem.

Kirschner József sütőmester

SASHALOM: THÖKÖLY-UT 21.

Elárusitó hely: Rákosszentmihály: Ferenc József-tér Ajánlja mindenkor friss és elsőrendü áruit. — Pompás házikenyér, péksütemények.

Valódi angol szövetből készitünk méret után

1,500.000 K-tól **2,400.000** K-ig

sacco-öltönyt vagy átmeneti kabátot kedvező részletfizetés mellett

Wolf ruhaáruház

Budapest, Gerlóczy-utca 1. szám.
Városház-utca sarok. (Ezelőtt Kossuth Lajos-utcában)
Telefon: Teréz 124-59. Alapitva 1875.

BENCZE czipőszalon Budapest, IV., Bécsi-utcza 5. szám. Félemelet

Rákosszentmihály egyik legrégibb, törsökös lakosa és birtokosa, hosszu szenvedés után, életének hetvenötödik évében meghalt. A megboldogult Rákosszentmihály egyik alapitójának, Schmidlechner Györgynek volt leánya, ki kora ifjuságától kezdve itt nyaralt, majd pedig évtizedek óta állandóan itt lakott és családjával együtt minden jótékony és alapvető alkotó munkának áldozatkész részese volt. A Schmidlechner család adományozta templomunk telkét is. Parcellázásaikkal községünk belső fejlődését biztositották. A megboldogult férje hires huszártiszt volt a régi, fényes és gazdag Magyarországon. Elemér fia, fiatalon, mint huszárzászlós halt meg, Irén leánya néhány évvel ezelőtt Rákosszentmihályon hunyt el. A megboldogult teljesen visszavonult életet élt Margit leányával. Özv. várpalánkai Klimkó Istvánné szül. Schmidlechner Anna testvérnénjét, Klimkó István és László nagynénjüket gyászolják a megboldogultban. Hült tetemét Bpestre szállitották s a Kerepesiuti temetőben a családi kriptában helyezték örök nyugalomra. — Csomóssy Sándorné szül. Salkovszky Margit, életének hatvanhatodik évében meghalt Arpádtelepen, hol férje, mint a kaszinó elnöke a társadalom egyik legtevékenyebb vezetője. A megboldogult igen népszerü és köztiszteletben álló tagja volt a telep társadalmának, mely halála hirét igen nagy részvéttel fogadta. Férjén, leányain, unokáján és vején kivül mély fájdalommal gyászolja csaknem száz éves édesanyja, özv. Salkovszky Lipótné. Cinkotán temették el igen nagy részvét mellett. — Vadkerty Zsigmond csömöri r. k. elemi iskolai igazgatókántort sulyos csapás érte. Édes atyja Vadkerty Károly a komárommegyei Ujgyalla község negyven éven át volt kántortanitója, életének kilencvenharmadik évében meghalt Csömörön. Az érdemes öregur halála széleskörü részvétet keltett. — Tragikus körülmények között halt meg Rákosszentmihályon László Béla polgártársunk 38 éves felesége. Hatodik egészséges gyermekének adott életet, de komplikációk támadtak s mire az éjjeli órákban orvosi segitséghez juthattak, már halott volt. Nagy részvét kisérte utolsó utjára a helybeli temetőbe.

Köszönetnyilvánitás. Édes, jó apánk, Málovits Lajos váratlan elvesztése vigasztalhatatlan csapással sujtotta szerető szivünket. Mélységes fájdalmunkat jólesően ennyhitette a részvét, mely a község vezetősége, iparos társai a testületek és jóbarátai részéről megnyilvánult. Fogadják érte valamint a végtisztességen megjelenésükért hálás köszönetüket. Özv. Málovits Lajosné és gyermekei.

A tanitónőképző ünnepélye. A Cinkotán müködő pozsonyi áll. tanitónőképző intézet igen szép ünnepélyt rendezett Tabódy Ida igazg. csillagker. hölgy tiszteletére. Az énekkar szép előadása után a gyakorlati iskola a Hamupipőkét, majd a növendékek a „Debrecenbe kéne menni“ cimü operettet adták elő rendkivül nagy sikerrel. A jeles főrendező Bogdányi Erzsébet tanárnő volt, mig a gyakorló iskola előadását annak vezetője, Novák Eszter rendezte kitünően. A roppant sikert aratott előadást nov. 14-én meg kellett ismételni. A szereplőket, rendezőket és elsősorban Tabódy Ida igazgatónőt szeretettel ünnepelték.

Cserkészünnepély. Vasárnap, nov 21-én d. u. fél 5 órakor tartja a helybeli „Károli Gáspár“ cserkész csapat őszi beszámoló ünnepélyét a Kaszinóban. A rendezőség mindent megtett az ünnepély érdekében. Beszélni fog dr. Sárkány Lóránd tanár, a rákosligeti csapar parancsnoka a magyar cserkészet nagy feladatairól. Hegedün fog játszani e közismert kis müvésznőnk: Szatmáry Margit. A közönségnek lesz része kacagásban is. A szindarabok és egyéb mókák a cserkészélet egy-egy humoros, vidám jelenetét fogják bemutatni. A tábortüz pedig a Nemzeti Nagytábor nagy eseményeiről számol be. A rendezőség szeretettel kéri a közönség támogatását. Jegy már előre kapható. (Árpád utca 24. Szentkorona utca 39. sz.) Ára 10.000 korona.

Gelencei fényjelek. A polg. fiuiskolában nagy ambicióval folynak az előkészületek és próbák e nemesen hazafias szellemü érdekes cselekményü, megható jelenetekben bővelkedő szinmü előadására, amely — mint már jeleztük, — december 8-án lesz. A szindarab mellett szép zeneszámok fogják gazdagabbá tenni az estét, amelyet az ifjuságnak, a szépnek és jónak minden barátja bizonyára ugyanolyan meleg támogatásban fog részesiteni, mint a polg. iskola eddigi előadásait.

Budapesti Központi Általános Tejcsarnok r.-t.
Rákosszentmihály 86. sz. fiókja József-utca 31.
Teljes tej, paszterizált tej, habtejszin, tejföl, gyermek tej, joghurt, I-a teavaj, gyógytejek házhoz szállitva. Kereskedőknek viszont eladásra nagyban szállitunk.

Mende Pál BUDAPEST IV., VÁCZ-U. 11 férfi- és női divatáru különlegességek.

A Cinkota Hév. Budapest Kerepesi-uti állomáson levő **Cukorka árusitás** tiszteletlettel ajánlja tisztán kezelt cukorka- és csokoládé különlegességeit. Rendkivül olcsó árak. Szives támogatást kér
Rosner Hugó.

Telefon 79—33. *Női kalap-különlegességek* Telefon 7-31
Virányi J. *női kalap gyára. Kalapformázás festés és diszités elfogadtatik.*
Budapest, IV., Ferenciek-tere 3. szám.

Kemény Kallós
selyem-, szövet- és női-divat áruháza
Budapest, IV. Kossuth Lajos-utca 2 szám.



Földváry Imre
férfidivat fehérnemü és kalapraktárai ugyanott
Feisthammel és Földváry
angol férfiszabósága
Budapest, Kossuth Lajos-u. 18. és Rákóczi-ut 7.
Köztisztviselők a napiárból 10% kedvezményben részesülnek

Legfinomabb Stearin- és viaszgyertyák, tömjén, mécsesek kaphatók házi és templomi használatra
Ecclesia egyházmüvészeti és áruforgalmi r.-t.
cégnél,
Budapest, IV., Váci-utca 59 sz.

A főváros legelegánsabb és legdusabb
automobilraktára
LAURIN és KLEMENT részvénytársaság vezérképviselete
Budapest, VI., Andrássy-ut 10

Télikabátok szörmével végig bélelve **750000**-től
Tiszta gyapju szövet ruhák remek szinekben **390000**-től
Crepdechin ruhák, aljak, bluzok, pongyolák
nagy választékban **Scheiber Sándor cégnél**
BUDAPEST, IV. EGYETEM-UTCA 7 SZÁM.

„LUX“ DROGÉRIA
KAMARAI SZÁLLITÓ
BUDAPEST, VIII. MUZEUM-KÖRUT 5. SZÁM.
Gyógyáruk, vegyszerek, kozmetikai cikkek legelőnyösebb bevásárlási forrása,

Belvárosi kávéház Budapest, Apponyi
(volt Kigyó) **tér** Elsőrangu italok. Egész nap kitünő meleg konyha. Külön termek. Figyelmes kiszolgálás.
Rónai Miklós és Tsa

Tanulólányokat felvesz, urihölgyeket gyorsan és sikerrel tanit női divatkalapkészitésre Hegedüsné **női kalapszalonja.** Üzletvezető: **Lőwyné Landler Róza.** Izléses divatkalapok meglepő olcsó áron, legszebb kivitelben. **Budapest, IV. Párisi-utca 5. szám.** Elsner Oszkár üzlete mellett.

Pártiroda. A rákosszentmihályi egységes párt és a csatlakozott pártok pártirodáját a Zirmann vendéglőben nyitották meg, ahol állandó ügyeletes szolgálatot tartanak a választó közönség rendelkezésére.

Gyermekelőadás. A rákosszentmihályi I. és II. számu áll. el. iskolák tanulóifjusága 28-án vasárnap d. u. 3½ órakor a Kaszinó nagytermében Mohács 400 éves emlékünnepét tartja, melyre a tantestület szeretettel meghivja a szülőket és az érdeklődő nagyközönséget.

Feltünést keltő eredmény. A Rákosszentmihályi takarékpénztár r. t. igazgatósága megállapitotta az intézet ez idei első félévi nyersmérlegét, a melynek adatai szerint takarékpénztárunk ebben a félévben nem kevesebb, mint 23.652.761.102 kor. forgalmat ért el. A huszonhárom milliárdos forgalom beszédes képe annak a munkának, a melyet az intézet kifejt és meglepő fokmérője szakadatlan fejlődésének.

A Jókai kör hirei. A Jókai kör november 23-án, kedden tartja rendes havi választmányi ülését a Bernát (volt Bíróné) vendéglőben levő helyiségében. A kör könyvtárát két igen értékes müvel szaporitotta Jálits Gizi. A kör mult csütörtökön házi estélyt tartott, amelyen Farkas Sándor elnök lelkes megnyitó beszédet mondott. A Hymnusz után Kachnits Nándor hazafias szavalatot adott elő, majd pedig Nyilka István, Krivus Karolin és Szalay Rózsi mulatságos vigjátékkal szórakoztatták a hallgatóságot.

A levente egyesület ülése. A rákosszentmihályi leventeegyesület merényi Scholz Kálmán ny. tábornok elnöklete alatt ülést tartott, amelyen nyomatékosan elitélte azt a Kamarás-féle sajtótárgyaláson elhangzott állitást, mintha annak idején Kamarás Lászlót a főjegyző alkalmazta volna jutalmul leventeoktatónak és szabálytalanul részesült volna dijazásban. Vitéz Keresztély (Meissl) alezredes kijelentette, hogy Kamarást, abban a hiszemben, hogy volt fregatthadnagy, ő ajánlotta a megüresedett oktatói tisztségre és ez alapon történt a megbizatása, amellyel kapcsolatban semminemü szabálytalanság nem történt. Az ülést megelőzően a testnevelő bizottság tartott ülést, amelyen hasonló értelemben állapitották meg a tényállást.

Ősi erények. Az ifjusági kongregáció megismételt előadásán bebizonyult, hogy valóban közkivánatra történt a megismétlés, mert a Kaszinó nagy termét ezuttal is zsufolásig megtöltötte a közönség. Az előadás megint mindenféleképen sikerrel járt. Jelentékeny összeget juttatott az apácák gyermekotthona részére, a közönség pedig kitünő előadásban gyönyörködhetett, amennyiben a lelkes ifjuság még jobb játékot produkált, mint az első alkalommal. Kifogástalanul pergett a szép darab és jelenetei magukkal ragadták a közönséget. A gárdát már az első előadáskor méltattuk, a legnagyobb dicséretet érdemlik ez alkalommal is és a legnagyobb elismerést érdemli Alexy Rezső hitoktató a fiukongregáció vezetője, aki sok fáradsággal vezette az előkészületek nehéz munkáit és igy biztositotta a sikert, amelyből természetesen megint oroszlánrész illeti a fáradhatatlan Szlavkovszky Sándort ugyis, mint rendezőt, ugyis mint szinészt és nem kevésbbé, mint a pompás diszletek alkotóját. Az előadás során szakadatlanul és tüntető szeretettel ünnepelték.

Ördög naplója. Igen régi, hajdanán vilaghirü francia szindarab cime ez. Egykor parádés darabja volt a Nemzeti Szinháznak. Hozzáértő emberek arra a meggyőződésre jutottak, hogy az érdekfeszitő vigjáték még ma is módfelett hatásos és a legcsábitóbb vállalkozások egyike a felujitása. Szlavkovszky Sándor a népszerü rendező és mükedvelőművész vágta fejszéjét abba a nagy fába, hogy az „Ördög napló"-jával közönségünknek néhány szenzációs estét szerezzen. Ugyanis egészen bizonyos, hogy ezt az előadást, a mely még az előkészités kezdetén van jó néhányszor meg kell majd ismételni, annál is inkább, mert a főszerepére, mely annak idején Szerdahelyi Kálmánnak volt egyik legragyogóbb alakitása önmagában véve is szenzációs vendéget akar megnyerni, a Nemzeti Szinháznak nálunk is igen népszerü művészét. A Szlavkovszky Sándor sikereinek egyre emelkedő sorozatában egyik legnevezetesebb állomás lesz az „Ördög naplója".

Nemesszivü életmentők. A Szentkorona-utca sarkán a reggeli utasok népes csapata várta a villamost, midőn valami vergődő kopogásra lettek figyelmessé. A Szentháromság kép üvegablaka megett vergődött egy szép kis erdei sármány, amely valahogyan bejutott az üveg mögé és sehogy sem tudott megszabadulni onnan. Két helybeli fiatalember megsajnálta a szegény madárkát. Egyik a másik vállára állott és kinyitva az üvegtáblát, kiszabaditotta a szép kis sárga foglyot. A madár boldogan röppent ki, majd megpihent a villamos vezetéken, aztán pedig vidáman tovaszállt. Derék megmentőit szeretettel dicsérte a közönség. A Szentháromság kép már másodszor ejtett foglyul ilyen módon erdei madarat. Néhány évvel ezelőtt egy jószivü uri asszony mentette meg a belerekedt madárkát, az egyik közeli házból hozatott létrával és az utcán őgyelgő gyerekek segitségével.

A Magyar Nemzeti Szövetség tárgysorsjátéka. A Magyar Nemzeti Szövetség külöldi propagandája eddig is igen üdvösnek és eredményesnek bizonyult ama nagy cél előmozditására, hogy Magyarország szörnyü megcsonkitását a külföld előtt kellő világitásba helyezze és hazánk e katasztrófájának Európa egyensulyi helyzetét állandóan veszélyeztető hatását tárgyilagosan feltárva, az európai és amerikai közvélemény figyelmét felhivja a trianoni békeszerződés revizíójának szükségére. Hogy a Magyar Nemzeti Szövetség ez irányban az eddigieknél jelentékenyen számottevőbb eredményeket mutathasson fel, nagyobb anyagi eszközökre volna szüksége, ezeket pedig egyedül a magyar társadalom megértő, méltányló hazafias áldozatkészsége biztosithatja. Ebből a célból határozta el a Szövetség, hogy tárgysorsjátékot rendez. Minthogy a magyar társadalom a közelmultban egyik-másik tárgysorsjátéknál elkedvtelenitő tapasztalatokat szerzett, szükségesnek tartja a Szövetség a következőket kijelenteni a közönség tájékoztatására és megnyugtatására: 1. a sorsolást a kitüzött időben, tehát f. évi december hó 15-én a Szövetség minden körülmények között meg fogja tartani, 2. a 750 millió koronát képviselő és előrebiztositott nyereménytárgyaknak (lakásberendezések, autó, ékszer) a szerencsés nyerők a sorsolás után azonnal birtokába jutnak. 3. A sorsjegyek ára a legalacsonyabb összegben, mindössze 5.000 koronában van megszabva és a ki nem huzott sorsjegyeket is több előkelő kereskedő cég a vásárlásoknál a vételár 5%-áig, a könyvterjesztő osztályunk pedig 25%-ig készpénzfizetés gyanánt fogja elfogadni. A Magyar Nemzeti Szövetség bizva reméli, hogy a magyar társadalom ezuttal is megérti és méltányolja a Magyar Nemzeti Szövetség jobb jövőt előkészitő tevékenységét és a tárgysorsjáték-akciót a legerőteljesebb támogatásban fogja részesiteni. A tárgysorsjáték központi irodája a Szövetség helyiségeiben V., Géza-u. 4. sz. alatt a félemeleten van.

Iparosok estélye. A rákosszentmihályi általános ipartestület iparosház épitőbizottsága mult vasárnap mulatságot rendezett a Balaton vendéglőben. A vendégszereplő sashalmi mükedvelők lelkes buzgalommal adták elő a Legényfurfang cimü népszinmüvet, amelyet nagy tetszéssel és sok tapssal fogadtak. Az előadást követő táncmulatság azonban sajnálatosan lehervadt, mert az estélyen bombaként hatott a Málovits Lajos halálhire és megölt minden jókedvet. Eppen ő inditványozta ezt az estélyt is és még betegen is biztatta barátait, hogy karolják fel. Még reménykedett, hogy ő is lábra áll vasárnapra s éppen azon a napon fejezte be életét. Az iparosok mulatsága igy gyászra fordult és szomoruságba merült és a közönség csapatosan hagyta el a helyiséget.

A Betyár kendője. Abonyi Lajos igen szép népies drámája, a „Betyár kendője" szerepel a rákosszentmihályi iparosmükedvelők legközelebbi programján. Az igen nehéz és nagyarányu darab előkészitését már megkezdették és nagyszerü főszerepére dr. Ungár Gyulánét kérték fel. A kiváló müvésznő már részt is vett a darab első próbáin. Az érdekes előadást karácsonyra tervezik a Nagykaszinóban.

Apró hirek. *Szintársulat Cinkotán.* Cinkotán Krasznai Ernő szintársulata kezdte meg előadásai sorozatát az iparoskör helyiségeiben. — *Baleset.* A kerepesi uton leesett a villamosról Fehér Ernő 42 éves tisztviselő. Agyrázkódást szenvedett. A mentők a Szent Rókus kórházba szállitották. — *Forgalmi zavar.* Kedden este 7 órakor elromlott a Rákosi uti (Farkas Ignác utca sarkán) levő váltó. Egy órai fáradságos munkába került, mig rendbehozhatták és a megzavart forgalom helyreállhatott.

„A győztes igazság.“ Tildy Zoltánnak 4 felvonásos falusi életképe. December 12-én 5 órakor a Kaszinó nagytermében előadja a Református Serdülő leánykör. Müsor 10.000 koronáért már kapható.

SASHALMI HIREK.

Rovatvezető: **Zagyva József.**

Kulturdélután. Szivet, lelket felemelő szép ünnepélyt rendezett ismét a Mansz. Mióta dr. Réthey Ferencné az elnökséget átvette, a Mansz bámulatos átalakuláson ment át. Élénkség, mozgékonyság, a munkában egymást felülmulni törekvés minden közügy iránt érdeklődés és támogatás jellemzi müködését Nov. 13-án d. u. 5 órakor a kiskőrösi Petőfi szoboralap javára rendezett müsoros délutánon Hadányi Antal zeneszerző vezénylete alatt az igazi zenei érzékkel összeállitott zenekar nyitányt adott elő. Az ünnepi prológust dr. Lampérth Géza, a Petőfi-Társaság főtitkára mondotta. Meleg közvetlenséggel beszélt el Petőfi életéből, eddig ismeretlen eseményeket s nagy hatást keltett Petőfiről irt költeményeivel Baloghy Károlyné koloratur énekesnő két olasz opera áriát és dr. Járossy Jenő népdalaiból énekelt. Magas terjedelmü és iskoláju, kellemes hangja meglepetés volt. Özv. Pósa Lajosné — a Mansz diszelnöke — Pósa Lajos kiadatlan költeményeit szavalta el müvészi ihletséggel. Dr. Réthey Ferenc ny. főlspán fülbemászó, kellemes baritonján saját zongorakisérete mellett Petőfi dalokat énekelt. Szünni nem akaró éljenzés és taps jutalmazta őket. Kimágasló szám volt Berti Ilona érzelmes szavalata. Végvárynak, Petőfi kultuszát szolgáló költeményét adta elő. A Mogyoróssy Lujza eredményes vezetése alatt szépen fejlődő Mansz leányegyesület tagjai Petőfi költeményeket szavaltak. Kovács Vali, Gaál Ilonka és Berényi Krisztina, kinek feltünt szépen fejlődő organuma. Dr. Réthey Ferencné elnök a termet zsufolásig megtöltő szép közönségnek, meghatott szavakkal mondott köszönetet, valamint a vendégszereplőknek, kiknek közremüködése feledhetetlenné tette a szép kulturdélutánt. Az ünnepély után tea és a Mansz hölgyei izletes uzsonnája mellett szórakoztak a vendégek.

Katholikus nap. A nov. 21-ére tervezett Katholikus napot a választások utáni időre halasztották.

Ág. ev. isteni tisztelet. Blatniczky Pál kerületi főesperes nov. 21-én d. e. 11 órakor a sashalmi központ iskolában isteni tiszteletet tart.

Felügyelőbizottsági gyülés. Az iparos tanonciskola felügyelőbizottsága nov. hó 17-én Ovardits Ferenc elnöklete alatt ülést tartott, melyen az iskola tanulmányai ügyéről tettek jelentést.

Népmüvelői előadás. November 12-én a központi iskolában dr. Szakter Károly községi orvos a gyermekápolásról tartott vetitett képekkel értekes előadást. A leánykör ismét szép sikerrel müködött közre és a hangulatot nagyban emelte.

Elismerés. A sashalmi Manszot szép kitüntetés érte. A Petőfi társaság november 14-én teljes ülést tartott a Tudományos Akadémián, ahol dr. Lampérth Géza főtitkári jelentésében a soproni Brandenburg Kör és a debreceni Csokonay Kör müködését méltatva, elismeréssel emlékezett meg a sashalmi Manszról. A legteljesebb elismerését nyilvánitotta a november 13-án megtartott Petőfi kulturdélutánról s annak magas nivoju müsoráról, valamint a Mansz nagyértékü hazafias és társadalmi munkájáról.

A tüzoltószövetség elismerése. Somogyi Jenő tüzoltó parancsnokot szép elismerés érte. A Magyar Országos Tüzoltó Szövetség a soproni országos tüzoltó verseny alkalmából kifejtett értékes szaktudással párosult munkájáért ugyis mint zsüritagnak, ugyis mint értékes tudásu tüzoltónak legteljesebb elismerését fejezte ki.

Uj biztositó iroda Sashalmon. Az Első Keresztény Biztositó Intézet r.-t. és a Katholikus Népszövetségi Biztositó Iroda Sashalmon képviseletet állitott fel. A képviselet vezetését Pichler Ágoston mérnök vállalta magára. Biztositások ügyében készséggel nyujt felvilágositást, Gizella-ut 31. szám alatt.

RÁKOSSZENTMIHÁLY SPORTJA.

Rovatvezető: **Dr. Kubinyecz Lajos.**

RAFC hirei.

Futball. RAFC—BLK 3:0 (1:0). Mult vasárnap, a svéd-magyar válogatott mérkőzés miatt a RAFC már d. e. 9 órakor volt kénytelen megjelenni a BLK Lehel-uti pályájám. Bár már korán reggel kellett elindulniok, szokatlanul nagy számu érdeklődő kisérte el a csapatot. A RAFC játékosai hálásak is voltak, mert a mérkőzést 3:0 arányban nyerték meg. A gólokat Szajkó (2) és Mentes (1) lőtték. A mérkőzés első félidejének első 15 percében a BLK volt fölényben, de a fölényét a hazai pálya előnyével sem tudta kihasználni. A BLK játékosai közül egyet a biró és egyet a BLK intézője kiállitott. — RAFC—Juttagyár mérkőzés most vasárnap, azaz november hó 21-én d. u. 2 órakor a Szekzárdi-uti pályán. A RAFC játékosai teljes igyekezetükkel azon lesznek, hogy a mult vasárnap, a Gillemot csoportban megszerzett vezetőhelyüket megtartsák. A RAFC legénysége arra kéri a kisérőket, hogy ezen a mérkőzésen is olyan szép számban jelenjenek meg, mint a mult vasárnapin. Az indulás és találkozás ideje déli 12 óra, a Hév. budapesti állomásán. A II. csapatok déli 12 órakor játszanak ugyanott, ezeknek indulása d. e. 10 órakor ugyanonnan.

Torna. A tornaszakosztály ezuton is értesiti hölgy és férfi tornászait, hogy a tornaórát ezentul hétfőn és pénteken este tartják.

A RAFC Mikulásestélye. A RAFC december hó 4-én a klub helyiségében, zártkörü Mikulásestélyt rendez, melynek jövedelmét a pálya alapja javára forditja. Meghivók a jövő héten. A ki meghivóra igényt tart, a hivatalos órák alatt, a klubhelyiségben jelentse be.

Sakk. A sakkjáték iránt érdeklődőket felhivjuk, hogy amennyiben a decemberi sakkversenyen részt óhajtanak venni a f. hó 23-án (szerdán) este 7 órakor tartandó szakosztályi ülésén okvetlen jelenjenek meg.

Ping-pong. A szakosztály f. hó 25-én csütörtökön este 9 órakor a klubhelyiségben fontos ülést tart. Tárgy: a versenyek időpontjának megbeszélése és a versenyeken résztvevők igazolása.

Elemi, polgári és reáliskolai növendékek tanitását vállalom. Pornói János Rákóczi-utca 20.

HIVATALOS KÖZLEMÉNYEK.

10425-926. **Hirdetmény**

Alulirott adóügyi jegyző közhirré teszem, hogy az 1927. évre vonatkozó házbérvallomási iveket a háztulajdonosok f. évi november 30-ig kötelesek kitöltve a községháza 8-as számu szobájában beadni. A vallomási iveket házhoz fogom kikézbesiteni melyekért ivenként 1000 korona fizetendő.

Rákosszentmihály, 1926. november 10.

Rónay s. k., jegyző

SZONGOTT GYULA (Magasin Français)

Müipari ujdonságok. — Disztárgyak. — Diszlegyezők. Ékszerek. — Izléses ujdonságok.

Budapest IV., Petőfi Sándor-utcza 2. szám.

ERDÉLYI FÉNYKÉPNAGYITÁSOK

Budapest, IV. Semmelweis-utca 2.

PALAIS ROYAL BUDAPEST IV.
PETŐFI SÁNDOR-UTCZA 8. SZÁM.
Diszmü. kinaezüst, bőráru, valamint gyémántutánzatu ékszerek és gyöngyök legolcsóbb árban.
Gyászékszerek nagy választékban

Kitünő asztali fehérbor „Uj“ 1 liter 12.000 kor. Kernernél, Rákosi-ut 45.

NŐI GYÁSZRUHA KÉSZITŐ VÁLLALAT
Horváth és Halász
Budapest, Váczi-utcza 26. Párisi-utcza sarok.
Fekete kelmék, kész női ruhák, felöltők, keztyük, gyászkülönlegességek stb. dus raktára. Gyászruhák kivánatra 4 óra alatt készittetnek. Telefon 861.

RÁCZ DÁNIEL
Női felöltők, angol kosztümök és alkalmi toilettek, blousok, pongyolák áruháza és műtermei
Sürgönyczim: „Roberácz" Telefon: 167-02. *BUDAPEST, IV., Kigyó-utca 2. sz.*

Fratelli Deisinger cégnél Budapest, Ferenciek-tere 1. (Királyi bérpalota)
Kávé * Tea * Rum.

Sneidig EGYENRUHÁKAT
olcsón és jó minőségben szállitanak
BLUM és TESTVÉRE egyenruha szállitók
Budapest, IV. Váczi-utcza 31—33. Piarista-épület.

Grünvald és Váhl
saját készitményü menyasszonyi kelengyék fehérnemüek és vászonáruk raktára. Különlegességek: Blousok és pongyolákban
BUDAPEST, IV. VÁCZI-UTCZA 26. Telefon 98

Aranyvirág kitünő jó levélpapir discrét boritékkal. Kapható: SZÉNÁSY BÉLA papiráruházában Budapest, Ferenciek-tere 9.

ZSUFFA ISTVÁN ÉS TÁRSAI
angol gyapjuszövetek kereskedése
BUDAPEST, IV., Váczi-utcza 26. Piarista-utcza sarok.
Állandó nagy raktár elsőrendü angol-, skót- és irland szövetekben valamint selyem- és egyéb bélésárukban

Budapest szenzácziőját képezik
ELSNER OSZKÁR áruházai
főüzlet IV. Párizsi-utcza 3. sz. Koronaherczeg-utcza sarok.
Nagy választék szalagokban, csipkékben, jabots echarpe, shawlokban és mindennemü divatcikkekben.

NÁDAS női kézi munka és rajzmüterme
Budapest IV., Petőfi Sándor-utcza 11. sz.

DIJTALAN SZEMORVOSI VIZSGÁLAT d. e. ½12-1-ig, d. u. 4-6-ig. „REFRACTIO" speciális látszerészeti intézet Budapest, IV. Szervita-tér 6.

LAUFFER TIVADAR-féle BELVÁROSI
kölcsönkönyvtár
Budapest IV. ker., Váczi-utcza 19. szám.
Magyar — német — franczia — angol müvek.

Egyenruhák a nemzeti hadsereg, pénzügyőrség, vasuti- posta- és erdészeti tisztek és altisztek, valamint bármilyen egyenruhátviselő testületek részére, továbbá sapkák, kardok, kardkötők, kardbojtok, derékszijjak, vállszijjak, nyakravalók, keztyük, börgamásnik, csavargamásnik, rendjelek, csillagok, zsinórok, paszományok, lovaglópálczák és mindenféle felszerelési czikkek legjobb minőségben beszerezhetők
TILLER MÓR ÉS TÁRSA CÉGNÉL
Budapest, IV., Veres Pálné-utcza 10.

CZIRING ÁRMIN és FIAI
szőrme-, szücsáru-raktára és megóvó intézete
Budapest, Deák Ferencz-utcza 19. szám.
TELEFON 281.

Telefon 102—11. Telefon 102—12
NAGY IMRE virágnagykereskedő Budapest, IV., Fővám-tér 5.
(a központi vásárcsarnok átellenében.)
A Czigány János czégnek évek óta kizárólagos tulajdonosa
Modern kertészeti telepem: II., Pasaréti-ut 64.

Az valódi **Hollandi Három Király Tea**
a legjobb vértisztitó szer.
Óvakodjunk utánzatoktól; az eredeti készitmény kapható:
Neruda Nándor-nál Budapest, IV. kerület, Kossuth Lajos-utcza 10.
Valódi amerikai White fogkrém.

PAPEK JÓZSEF utóda
Meleg Gábor
bőröndös és finom bőrárugyártó
Budapest, IV. Váczi-utcza 31—33 piarista épület és VIII. Rákóczi-ut 11.
Kizárólag jobb minőségü áruk.

Zwieback Lajos és Testvére
Budapest, IV. Váczi-utcza 14. szám.
Dus választék elegáns kész kosztümök, ruhák, köpenyek, bluzok és pongyolákban. Saját műhelyeiben méret utáni rendelések elsőrangu munkaerők által legfinomabb kivitelben a legkényesebb igényeknek megfelelően készülnek. Vidéki megrendelések pontosan eszközöltetnek.

Gummi haskötők, gummi harisnyák, gummi sérvkötők, műlábak, egyenestartók, suspensorok, irrigatorok, hygienikus gummiáruk, Betegápolási czikkek legnagyobb választékban kaphatók: Weszely István és Tsa utóda cégtulajdonos:
Nagy Károly Frigyes
Budapest, IV. Apponyi-tér 1.

Schmideg szőrmeház
BUDAPEST IV., PÁRISI-UTCZA 6. SZÁM.
Szőrmekülönlegességek, kabátok dus választékban. Megóvásra vállal mindennemü szőrméket.
Átalakitások, javitások jutányosan.

Állandó butorkiállitás ooo **Grosshändler J.**
Budapest, IV. Semmelweis-utca 17.
A legszebb készletek legfinomabb háló-, ebédlő-, uri- és szalon-berendezésekben.

KERTÉSZ TÓDOR
Budapest IV., Kristóf-tér.
Football, athletika, lawntennis sport összes kellékei nagy választékban. Tenis raket javitást és ujra hurozást gyorsan elkészit

Holzer divatháza
Bpest, IV. Kossuth-Lajosu. 9.
Külön női fehérnemü osztály

Vászon és damasztáruk, házilag készitett fehérnemüek, a legszolidubb kivitelben - a legolcsóbbban - a rég bevált
VILCSEK VILMOS
kelengyeházban.
Budapest, IV. Kecskeméti-utcza 9.

A Münchengrätzi czipőgyár r. t.
BUDAPEST, IV., KOSSUTH LAJOS-UTCZA 15. szám.
őszi ujdonságok nagy választékban.

SUGÁR VILMOS
Budapest, IV. Deák Ferenc-utca 23.
(Deák-tér sarok)
Megérkeztek az őszi ujdonságok férfi és női szövetek selyem, bársony és flanellekben dus választék.

RADÓ ALADÁR
bluz- és pongyola divatáruháza
Budapest, IV., Kristóf-tér 6. szám.

LIPCSEI VILMOS
RUHA, PONGYOLA és BLUZ
KÜLÖNLEGESSÉGEK ÁRUHÁZA
BUDAPEST, IV. KER. KIGYÓ-TÉR 4. SZÁM.

Telefon József 55—85.
STEPANEK ANTAL
orvosi műszer-, kötszer- és orthopädiai gépek gyára. Budapest, Szentkirályi-utcza 49.
Készíti az összes orvosi műszereket és betegápolási cikkeket. Mint: műlábakat, támgépeket, sérvkötőket, haskötőket és görcsér elleni harisnyákat.

Hölgyeket nem, de férfiakat és fiukat tetőtől-talpig kifogástalan eleganciával **öltöztet**
a Platschek Áruház
Budapest, IV., Károly-körut 28.
Elsőrendü minőségek. Szigoruan szabott árak.
Kérjen árjegyzéket!

Radó József
bluz, ruha, pongyola női divatháza
Budapest, Ferenciek-tere 1. (Kir bérpalota)

Szemere Gáspár szalag, csipke hímzés, zsinór, paszomány, gyöngy, gomb, tü, fonal, csat, övek, csipkeszövetek, fémkelmék, ruhaselymek stb. kereskedése. Állandó raktár divatujdonságokban.
TELEFON 118—11. **IV. Deák Ferenc-utca 13.**

JESCO a cipőipar csodája! Utólérhetetlen forma, elegánczia és tartósság tekintetében. Fél és magas czipők.
Főraktár: DEUTSCH ANTAL
Budapest, IV., Kecskeméti-u. 19.

SALZER J. PAPIRÁRUGYÁR
TELEFON: József 101—30.
készit legfinomabb pouder-dobozokat és parfüm casettáka csak a legfinomabb kivitelben. Külön osztály cukrász papir kellékek gyártására. (Gyártelep: VI., Lehel-utca 9.)
Városi iroda: **IV. Ferencz József-rakpart 15.**

NOEMI **SHAMPOON** a legjobb fej- és hajmosópor
KISS LÁSZLÓ drogeria
IV. Veres Pálné-utcza 10

LÁSZLÓ és FEKETE
NŐI- ÉS FÉRFI DIVATKELMÉK ÁRUHÁZA
Budapest, IV., Koronaherczeg-u. 14-16.

Régi magyar és osztrák
BÉLYEGEKET és GYÜJTEMÉNYEKET
lehetőleg eredeti boritékon
MAGAS ÁRON VESZ:
Neuberger S. bélyegkereskedő, Budapest IV. Károly-körut 6. szám.

VARGA SÁNDOR
füszer és csemege kereskedő
Budapest, VII., Baross-tér 20. (A szobor előtt.)
Ajánlja mindig kitünően felszerelt üzletét, mint szolid bevásárlási forrást. Elsőrendü csemegék, sajtok és gyümölcsök.

BETEGÁPOLÁS. Az összes gyógykezelési eszközök, u. m. sérvkötők, haskötők, gummi görcsér-harisnyák, egyenestartók, testegyenészeti gépek. műlábak, műkarok, kötszerek, teljes gyermekágyas felszerelések, masszáló- és villamosgépek a legmegbizhatóbb minőségben csakis
Fischer Péter és Társa részv.-társ. czégnél
most IV. ker., Kálvin-tér 3. szám
szerezhetők be. — Most megjelent legujabb képes árjegyzéket kivánatra bérmentve titoktartás mellett azonnal küldjük.
Telefon József 19—24. Alapittatott 1880.

Stern József r.-t. alapitva 1860.
Divatkelmék, mosóáruk, selymek, sifonok, vásznak, férfi- és női-fehérnemüek, kötöttáruk és kész nőiruhák legelőnyösebb beszerző forrása.
Budapest, Kálvin-tér 1.

Neuwald Illés utódai könyvnyomda Bpest, VIII., Üllői-út 48. Kiadótulajdonos: Balázsovich Zoltánné.

XXVI. évfolyam. Rákosszentmihály, 1926. vasárnap, november 28. 48. szám.

RÁKOS VIDÉKE

TÁRSADALMI, KÖZIGAZGATÁSI ÉS KÖZGAZDASÁGI HETILAP.
RÁKOSSZENTMIHÁLY NAGYKÖZSÉG ÉS SZÁMOS EGYESÜLET HIVATALOS LAPJA.

Szerkesztőség és kiadóhivatal: Rákosszentmihály, Szentkorona-utca 37.

Megjelenik minden vasárnap.

Felelős szerkesztő: BALÁZSOVICH ZOLTÁN.

Előfizetési ár: Egész évre 120000. K
Fél évre: . . 60000. „
Negyed évre: 30000. „
Egyes szám ára 3000 korona
Hirdetéseket felvesz a kiadóhivatal

Választás előtt.

Hát bizony meghiusult az az ábránd, hogy a decemberi képviselőválasztásokra egységes, közös listával vonuljanak fel a testvérpártok, hogy igy a szavazatok elforgácsolódását meggátolhassák. Megint öt-hat lista fog küzdeni a pestkörnyéki kerület mandátumaiért és ezek között külön-külön küzd a két kormánytámogató hatalmas párt: az egységes és a keresztény gazdasági és szociális párt. A testvérharcot — a régi átkot — tehát megint nem üzhette el a minden oldalról fennen hirdetett jóakarat. Az agitáció teljes erővel folyik minden vonalon. De hát ez nem a mi kenyerünk, ez a politikusok dolga. Mi itt egypár olyan nagyjelentőségü mozzanatot akarunk kiemelni, amelyek helyi érdekeink szempontjából, amely érdekek szolgálatáért küzd három évtized óta a »Rákos Vidéke«, tevezetesek és fontosak, és amelyek épen ezért a legnagyobb figyelemre érdemesek.

Az egységespárpárt listavezetője Herrmann Miksa kereskedelmi miniszter, akinek fellépéséhez a legmeszszebbmenő várakozásokat füzi polgárságunk, mert hiszen, ha valaki eredményesen pártfogásába veheti közügyeinket, — természetesen mindig csak önzetlen közérdekekről lehet szó — az a nagyhatalmu miniszter lehet elsősorban. A választások mozgalmai alatt ezeket a reményeket azzal a hirresteléssel akarták szertefoszlatni, hogy a miniszter csak névleges képviselőjelöltünk, aki itteni mandátumát ugy sem fogja megtartani. Erre vonatkozóan felhatalmazást nyertünk arra, hogy a miniszter következő kijelentését tolmácsoljuk: azt, hogy melyik mandátumot fogja megtartani, nem ő dönti el, hanem az országos érdekek szerint a kormány feje fogja eldönteni. Ő azonban komolyan veszi jelöltségét és komolyan veszi a megválasztását is. Ahol ezzel a bizalommal megajándékozzák, annak a kerületnek szive szerint képviselőjéül fogja tekinteni magát, ha esetleg formaszerint nem is azt a kerületet képviseli az országgyülésen. Tehát bármiként fejlődnek is a dolgok, mi az ő választókerülete leszünk és ő az ő választópolgárai maradunk, akiknek közérdekü ügyeiben nem mint idegen miniszter, hanem mint képviselőnk fog mindig szeretettel eljárni, s ajtaja előttünk nyitva áll.

Ezt a kijelentést drága talizmánul kell megőriznünk.

A másik nagy eredménye a választással kapcsolatos mozgalmaknak, hogy eloszlott szemünk elől egy ostoba babona, amelyet céltudatos rágalom alakjában oltottak belénk ellenőrizetlenül, hogy vele volt képviselőnket, Tamássy Józsefet, a közvélemény előtt befeketitsék, ugy tüntetvén fel őt, mint a tisztviselők ellenségét, sőt hóhérát. Nos hát, minden magyar embernek, elsősorban pedig a magyar tisztviselői karnak lehullott a hályog a szeméről ezekben a napokban, amidőn Tamássy József szemtől-szembe állva, megvédte a maga igazát és bebizonyitotta, hogy a legutóbbi esztendőben, amikor a legválságosabb helyzetbe került a nemzet gerincét alkotó legértékesebb hazafias osztály, több és értékesebb szolgálatot senki sem tett neki, mint éppen ő, aki hatezer családot mentett meg és lehetővé tette a legutóbbi fizetésrendezést azzal a tervezetével, amelyet a nemzetek szövetsége is elfogadott, s amellyel ennek a szövetségnek további követeléseit leszerelhették. Kevesen olvasták Tamássy József könyvét, amelyet a tisztviselőkérdés gyakorlati megoldásáról irt, s amelynek bevezetésében igy ir: »Mindenki, aki az ország boldogulását komolyan akarja, ... az ország társadalmi és gazdasági nyomoruságán szeretne segiteni, . . . lehetetlen meg nem látnia azt, hogy egyik legsürgősebben megoldandó feladat a sok között: a tisztviselőkérdés, amelyet meg kell, még pedig inkább ma, mint holnap, oldanunk, nemcsak a tisztviselők, de legalább ugyanily mérvben az ország érdekében is. Lehetetlen ezt az értékes társadalmi réteget tovább nyomorogni, pusztulni hagyni. Nem arról van többé szó, hogy a közalkalmazottaknak kisebb vagy nagyobb fizetésfelemelést adjunk-e, hanem arról, szabad-e a magyar középosztály egyik legértékesebb rétegének szemünk előtt folyó elpusztulását engedni a nélkül, hogy egyetlen komoly lépést is tennénk megmentésük érdekében.«

A program az, hogy az ország pénzügyi helyreállitásának sikeres elvégzése után most már a magángazdaság talpraállitása következzék. Tamássy József hozzánk jött, mert ennek a nagyrészben tisztviselőtársadalomnak nevében és érdekében akar tovább dolgozni, hogy a kényszerhelyzetben megkezdett munkát a helyreállitott országban befejezze és tudását tisztviselőtársai érdekében harcbavigye. Tagadhatatlanul keserü falatok után, ime a reménység a jövőre, és ezt a reménységet komollyá teszi a szerzett meggyőződés, hogy amiről elhitették a közönség jórészével, hogy a tisztviselők üldözése, az a fennforgott kényszerhelyzetben védelem és a jobb jövő megalapozása volt.

A harmadik — és nem utolsó — eredménye a választások előkészületeinek, hogy még közelebb hozta hozzánk a magyar tanitóság kipróbált pártfogóját,

Lapunk mai száma 8 oldal.

Szücs István dr. kultuszminiszteri miniszteri tanácsost, Pestujhely régi lakosát és jóltevőjét. Ezt a példátlanul népszerü és mindenütt egyaránt becsült férfiut a tanitóság érdekei még hathatósabb szolgálatának vágya vonzotta a jelöltek sorába. Ha valaki, ő tehet és fog is tenni kulturális érdekeinkért és már az a körülmény is, hogy Pestkörnyékét a választások előkészitése alatt még közelebbről és részletesebben megismerhette, nagy nyereség mindnyájunk számára. Az ő csodás keze eddig is rengeteget alkotott a javunkra, az uj kapcsolat még jobban meg fogja növelni munkaerejét és müködése terét. Tanitóink régi sérelme, az alacsony lakásbérbe sorozás máris megragadta figyelmét és fogadalmat tett, hogy annak orvoslására minden erejét felhasználja.

A programbeszédek ideje a mesebeli igéret földje. Sokszor tapasztaltuk, hogy az idő folyása és a körülmények alakulása sok szép ábrándot szertefoszlat utóbb. De azok a kézzelfogható tények, amiket a jóindulatu igéretek rengetegéből, mint pozitiv nyereséget, már most elkönyvelhetünk, ezuttal olyan gazdag ajándékot hoztak egész polgárságunk: iparosok, kereskedők, munkások, tisztviselők, tanitók, közlekedésünk dolgai, kulturális fejlődésünk és községi életünk megannyi más tere számára, olyan dus ajándékot, amelyhez hasonlóval még képviselőválasztás meg nem örvendeztethetett sohasem.

HIREK.

Adventi istentiszteletek. Advent a karácsonyi ünnepre való előkészület ideje. Minden reggel 6 órakor lesz hajnali szent mise Szüz Mária tiszteletére. Vasárnapokon ez a hajnali mise elmarad, de d. u. 3 órakor, litánia után adventi szent beszédek lesznek.

A Credó gyülés elhalasztása. A Credó egyesület most vasárnapra hirdetett gyülését a választási mozgalmak miatt jövő vasárnapra halasztotta.

Evang. vallásos összejövetelek. Az Evang. Luther Szövetség 28-án, vasárnap délután 4 órakor a központi elemi iskolában (Rákosszentmihályon) vallásos délutánt tart, melyre minden érdeklődőt szeretettel meghivnak. Előadó: dr. Szlávik Mátyás ny. theol. tanár.

„Károli Gáspár" cserkészünnepély. Vasárnap zsúfolásig megtelt a kaszinó nagyterme a „Károli Gáspár" ref. cserkészcsapat ünnepélyén. A rákosmenti cserkészcsapatok impozáns felvonulása gyönyörködtető látvány volt. Örvendetes jelenség, hogy a cserkészmozgalom már érdeklődést keltett a közönség körében is. Az ünnepély elején a közönség együtt énekelte a cserkészekkel „Fel barátim drága Jézus zászlaja alatt . . ." Zeitler József h. parancsnok megnyitó beszédében kijelentette, hogy a cserkészeknek egy fegyvere van, de ez mindent legyőző hatalommal bir: az evangélium. A bibliafordítóról elnevezett csapat a bibliával küzd a jövőért. A csapat tagjai két cserkészvigjátékot adtak elő ügyesen. Feltünő nagy sikere volt Szatmáry Margit hegedüművésznőnek, akit mennél többször hall a közönség, annál inkább lelkesedik érte. Dausz Ferenc zongoraművész a kiséreteket még a rossz zongorán is müvésziesen játszotta. Dr. Sárkány Loránd előadása nagyerővel megmutatta cserkészet hatalmas feladatát s bizonyitotta, hogy az öregeknek is kötelességük ezt az ügyet támogatni.

December 12. A Református Serdülő-leánykör jótékonycélu előadása a Kaszinóban. Jegyek 10.000 koronáért már kaphatók a ref. lelkészi hivatalban (Árpád-u. 24.)

Az egységes párt jelöltjei. A budapestkörnyéki lajstromos választókerületben gróf Bethlen István egységes pártjának hivatalos képviselőjelöltjei: Herrmann Miksa, kereskedelemügyi magy. kir. miniszter; Tamássy József, a „Falusi Kislakásépitő Szövetkezet" ügyvezető-alelnöke; Dr.

Mészáros József. MOS, FEST TISZTIT **Rákosi-ut** és Bizalom-u. sarkán.

Jelzálogkölcsönöket 1 évi időtartamra lakóházakra ad becsérték 25 százaléka erejéig, előnyös feltételek mellett közvetit a Rákosszentmihályi takarékpénztár r. t. Kellékek: telekkönyvi kivonat, tüzbiztositási kötvény és folyó évi dijnyugta.

Bokaszoritó KELETIJ. orvosi müszer és testegyenesitő gépek gyára **harisnya**
Budapest, IV. Petőfi Sándor-utca 17.

Női felöltők, estélyi és utcai ruhák
meglepő olcsó árakon
REICH HENRIK czégnél
Budapest, IV., Egyetem-u 9.

Pénzt folyósit fedezet mellett, átvesz magas heti kamatozással a békebeli Mezey Bank és Pénzváltó Üzlet hitelosztálya Budapest IV., Magyar-utca 3. (Kossuth Lajos-utca sarok.)

Vas és rézbutor, kerti butorok, szalag-sodronyágybetétek legjobbak és féregmentesek. Laposra hajtható szőnyeg- és sodronyos vaságyakat olcsón szállit **Prohászka-gyár**
VI., Gróf Zichy Jenő-utca 46. szám Fiók Üllői-ut 9. sz.

RAFALOVSZKY ÁGOSTON Piactér, Elsőrangu cigányzene. Megrendelésre meleg ételek.

Gyorsirást, gépirást, nyelveket sikerrel tanit:
Kovács Tódor okl. gyors. tan. Rákosszentmihály Farkas Ignác-u. 5-a.
Igen mérsékelt dijak.

Ent Jenő vas- festék és füszer-üzlet, háztartási cikkek. Rákosi-ut és József-utca sarok.

Czigány Adél élővirág kereskedése, Budapest, VI. Teréz-körut 58-60. az UFA filmszinház mellett. — Dus készletek, a legolcsóbb árak. Alkalmi csokrok, koszoruk. Rákosvidékieknek külön kedvezmény.

Pintér Gyula mészáros és hentes. József-utca 41. szám és Piactér.

Tetőtől talpig ruház az ujból megnyil
TULIPÁN gyermekotthon áruház
Raktáron vannak az összes **gyermekruházati cikkek** (csecsemőtől 18 éves korig) **igen jutányos árakban. Izlésben minőségben, megbizhatóságban DARVAS**
cég a régi!
UJ HELYISÉGE:
IV. ker., Apponyi-tér 5. szám.
Belvárosi Takarékpénztár épület.

Börszékipar butorbőrsajtolás, bőrfaragások, butorállványok, asztalok
KENDI ANTAL Nagy raktár bőrszékek és karosszékekben. Használt székek átalakitása bőrszékekre olcsóárakban
Budapest, IV. Semmelweis-u 7.

Losonci Emil **Budapest, Váci-utcza 13.**
Bőrdiszmüáruk, kézitáskák, levél és pénztárczák, selyem-tarsolyok, gyémántutánzatu és gyászékszerek. Alkalmi ajándékok nagy választékban. Ujdonságok modern kézitáskákban a legszolidabb árakon. Tarsolyok a legnagyobb választékban és minden minőségben csakugy mint háboru előtt kaphatók. TELEFON 114-89.

Szücs István, vallás- és közoktatásügyi miniszteri tanácsos; Dr. Andor Endre, ny. h. államtitkár; Somody József asztalosmester, a „Pesterzsébeti Asztalosmesterek Butorcsarnok Szövetkezetének" elnöke; Dr. Czillinger Loránd máv. főfelügyelő; Dr. Hencz Lajos m. kir. postatanácsos; Dr. Torma István miniszteri osztálytanácsos; Dr. Oravecz Árpád, m. kir. állami vasgyári felügyelő; Dr. Darás Sándor, kir közalapitványi főtanácsos.

Programbeszédek. Vasárnap délelőtt tartotta az egységes párt gyülését a Ferenc József-téren. Piller György elnök üdvözölte a vendégeket, utána Tamássy József, Szücs István dr., Czillinger Lóránd dr. és Hencz Lajos dr. mondottak programbeszédet igen nagy és lelkes közönség előtt. Herrmann Miksa kereskedelmi minisztert táviratban üdvözölték. A kereszény gazdasági és szociális párt szerdán tartott gyülést a Kaszinó nagytermében, hol Tobler János és Loskay István szónokolt. Az egységes párt a postáskörben is látogatást tett és Hencz Lajos dr. postatanácsos itt is nagyhatásu beszédet mondott a hatalmas postástábor előtt. A többi párt is tartott gyüléseket, amelyek mozgalmassá tették a hét minden napját.

Adónaptár. November hó 30-ig a kikézbesitett házbérvallomási ivek beadandók.

A Credó énekkar hirei. A Credó énekkar Pornóy János vezetése alatt uj, nagy munkába kezdett. Az énekórákon szorgalmasan készülnek a karácsonyi ünnepi misékre. Gyönyörü latin misét tanulnak, mely alapos előkészülést igényel és szépségével nagyon fogja emelni a karácsonyi ünnepek fényét.

A polgári leány iskola Mikulás ünnepélye. A rákosszentmihályi polgári leányiskola, mint minden esztendőben, az idén is nagyszerü Mikulás ünnepélyt irt december 4-ikén az iskolák részére, 5-ikén pedig a nagyközönségnek mutatják be a szines ragyogó müsort, mely még a szokottnál is fényesebb az idén. Az előadást dr. Benes Jenőné tanárnő tanitja be és készíti elő fáradhatatlan buzgalommal.

A Mansz tea délutánja. A rákosszentmihályi Mansz minden esztendőben karácsonyi ajándékot oszt a szegény gyermekeknek. A gyermekfelruházás célját szolgálta a kedves tea-délután, amelyet magyar asszonyaink most idején tartottak a Nagykaszinó dísztermében, melyet zsufolásig megtöltött az igen szép, előkelő közönség. Teljes számban felvonultak a kedves háziasszonyok és a gyönyörü nagyarruhás bájos leánysereg gondoskodott a vendégekről, akiknek sorában Tamássy József, Szücs István dr., Czillinger Istvánt dr. és Hencz Lajos dr. képviselőjelöltek is megjelentek és igen kedves és tartalmas beszédekben üdvözölték a Mansz hölgyeit és méltatták nemes munkájukat. Krenedits Andorné elnök igen formás és lelkes beszéddel nyitotta meg az estélyt, majd pedig hazafias munkájuk lelkes teljesitésére serkentette a magyar asszonyokat. Értékes és szép beszédet mondott erről a budapesti Mansz titkára, Kiss Károly is, akit szintén ünnepeltek. A Hév dalkar kitünő karnagyai Hackl N. Lajos és Weinzierl Gitta vezetése alatt gyönyörködtette a közönséget szebbnél-szebb hazafias dalokkal és Hackl N. Lajos remek Ave Máriájával. Berenkey Atilláné a tőle megszokott müvészettel szavalt szép hazafias költeményt, Klausmann Gyuláné a saját maga zongorakiséretével pompás dalokat énekelt nemes müvészettel. Agárdy Lászlóné igen szívesen és temperamentumosan énekelt egy igen kedves magyar müdalt. A közönség minden számot viharos tetszéssel fogadott és a dalokat megismételtette. Krenedits Sándor főjegyző felolvasta Herrmann Miksa kereskedelmi miniszternek épen akkor érkezett táviratát, amelyben a szentmihályiak üdvözlését meleg szavakkal megköszöni, majd rövid, de igen szives beszédet intézett a magyar asszonyokhoz. A közönség nagy érdeklődéssel fogyasztotta el a Mansz teáját és a hozzá felszolgált izletes harapni valókat, szendvicshegyeket, torta és péksütemény halmokat, s midőn mindent derekasan letarolt, a hangulatos zene mellett táncra kerekedett. Igen jó mulatság volt, mely 1.700.000 koronát juttatott a szegény gyermekek karácsonyára, ezenfelül pedig Tamássy József képviselőjelölt egymillió koronát adományozott a nemes célra.

A Nagykaszinó házi ünnepe. Rendkivül bensőséges, meleg házi ünnepet ült mult szombaton a Rákosszentmihályi Nagykaszinó. Vacsorát rendeztek az egyesület elnöke Krenedits Sándor főjegyző és alelnöke, Kecskeméthy Vince tiszteletére, a kiket a tagok nevében Balázsovich Zoltán alelnök üdvözölt igen meleghangu beszédben, kifejezést adván

Budapesti Központi Általános Tejcsarnok r.-t.
Rákosszentmihály 86. sz. fiókja József-utca 31.
Teljes tej, pasztörizált tej, habtejszin, tejföl, gyermek tej, joghurt, I-a teavaj, gyógytejek házhoz szállitva. Kereskedőknek viszont eladásra nagyban szállitunk.

Mende Pál BUDAPEST IV., VÁCZ-U. 11 férfi- és női divatáru különlegességek.

A Cinkota Hév. Budapest Kerepesi-uti állomáson levő **Cukorka árusitás** tisztelettel ajánlja tisztán kezelt cukorka- és csokoládé különlegességeit. Rendkivül olcsó árak. Szives támogatást kér
Rosner Hugó.

Telefon 79—33. **Női kalap-különlegességek** Telefon 79—33
Virányi J. női kalap gyára. Kalapformázás festés és diszités elfogadtatik.
Budapest, IV., Ferencziek-tere 3. szám.

Kemény Kallós
selyem-, szövet- és női-divat áruháza
Budapest, IV. Kossuth Lajos-utca 2 szám.



Földváry Imre
férfidivat fehérnemü és kalapraktárai
ugyanott
Feisthammel és Földváry
angol férfiszabósága
Budapest, Kossuth Lajos-u. 18. és Rákóczi-ut 7.
Köztisztviselők a napiárból 10% kedvezményben részesülnek

Legfinomabb Stearin- és viaszgyertyák, tömjén, mécsesek kaphatók házi és templomi használatra
Ecclesia egyházművészeti és áruforgalmi r.-t.
cégnél,
Budapest, IV., Váci-utca 59 sz.

A főváros legelegánsabb és legdusabb
automobilraktára
LAURIN és KLEMENT részvénytársaság vezérképviselete
Budapest, VI., Andrássy-ut 10

Télikabátok szörmével végig bélelve **750000**-től
Tiszta gyapju szövet ruhák remek szinekben **390000**-től
Crepdechin ruhák, aljak, bluzok, pongyolák
nagy választékban **Scheiber Sándor cégnél**
BUDAPEST, IV. EGYETEM-UTCA 7 SZÁM.

„LUX" DROGÉRIA
KAMARAI SZÁLLITÓ
BUDAPEST, VIII. MUZEUM-KÖRUT 5. SZÁM.
Gyógyáruk, vegyszerek, kozmetikai cikkek legelőnyösebb bevásárlási forrása.

Belvárosi kávéház Budapest, Apponyi (volt Kigyó) **tér** Elsőrangu italok. Egész nap kitünő meleg konyha. Külön termek. Figyelmes kiszolgálás.
Rónai Miklós és Tsa

Tanulólányokat felvesz, urihölgyeket gyorsan és sikerrel tanit női divatkalapkészitésre Hegedüsné **női kalapszalonja.** Üzletvezető: **Lőwyné Landler Róza.** Izléses divatkalapok meglepő olcsó áron, legszebb kivitelben. **Budapest, IV. Párisi-utca 5. szám.** Elsner Oszkár üzlete mellett.

a tagok törhetetlen ragaszkodásának és szeretetének. Hasonló értelemben beszélt Piller György és Derzsy Gyula is. A termet szorongásig megtöltő közönség elhalmozta szeretetnyilvánításával az ünnepelteket, a kiknek nevében Krenedits Sándor mondott igen érdekes és tartalmas beszédben őszinte köszönetet. Az igen jó toros vacsora után vidám és lelkes hangulatban még hosszu ideig együtt szórakozott a társaság.

Az „Ördög naplója". Még a választások előkészületeinek mozgalmas napjaiban is általános feltünést keltett mult heti hiradásunk, hogy a rákosszentmihályi mükedvelők Szlavkovszky Sándor vezérlete alatt az „Ördög naplója" cimü vigjátékra készülnek. Alig van olyan müvelt család, amely nagyapáink, apáink elbeszéléséből, vagy régi szinházi visszaemlékezéseket tartalmazó olvasmányaiból ne hallotta volna hirét ennek a nagyszerü darabnak, mely a maga idejében az egész müvelt világ egyik legnépszerübb, legkeresettebb szindarabja volt és csodálatosképen a könyvtár porától sem öregedett meg, mert az érdeklődést állandó feszültségben tartó, forduiatos cselekménye és parádés szerepei örök ifjuságot biztositanak számára, a romantikája pedig, mely legujabban ismét tért hódit a közönség szeretetében, szinte aktuálissá teszi. Valami uj és szokatlan ez a nagyon régi darab és éppen azért egészen friss és vonzó a modern szinmüirodalom sablonos áradatában. A legérdekesebb feladatok egyike a Szlavkovszky Sándor vállalkozása, de egyuttal a legtöbb gondot adó munka is, amelynek minden mozzanata izgató élmény a rendező és előadók számára. Egyelőre még a szereposztás kemény dióját törögetik éppen nem csekély fáradsággal.

Az ajánló ivek. Az országgyülési képviselőválasztásokra a jelölteket-ajánló iveken nagy buzgalommal gyüjtik az aláirásokat a pártok. Szerdán estig csak az egységes párt eredményéről hallottunk hirt, itt már akkor huszonkétezer ajánló szerepelt az iveken. Ezek közül Rákosszentmihályon nyolcszáznál több aláirás gyült össze, tehát mégegyszer annyi, mint a mennyi a legutóbbi választások alkalmával a párt itteni összes ajánlója volt, holott még az ivek nagyrésze a választók között forog és november 30-ikáig még mindig szaporodik az ajánlók serege. De igen nagy tömeg választó hive a keresztény gazdasági és szociális pártnak is, melynek Haller István a listavezetője.

Uj üzletvezető a Nagykaszinóban. A Rákosszentmihályi Nagykaszinóban üzletvezető változás történt. Rafalovszky Ágostonnak, a Ferenc József-tér jóboráról ismert vendéglősének atyja, Rafalovszky Ferenc foglalta el, a Kaszinó üzletvezetői állását és már az első napokban kellemes meglepetést keltett igen jó boraival és izletes főztjével, kiadós ételadagjaival és méltányos áraival, amelyek a kaszinói élet ujabb, rohamos fellendülésének és a vidám s megelégedett közhangulat állandóságának reményével kecsegtetnek. Az utóbbi mozgalmas napok alatt igen sokan töltöttek kellemes órákat a Kaszinóban és vitték hirét az örvendetes uj érának.

Pártirodák. Az egységes párt rákosszentmihályi pártirodáját a Mansz helyiségében rendezték be. Az irodában minndenap, reggeltől estig ügyeletes szolgálatot tartanak, hogy a jelentkező választó közönség bármi tekintetben felvilágositást és utbaigazitást nyerhessen. A keresztény gazdasági és szociális párt irodáját a napokban állitják fel. Addig a Ziegelbauer vendéglőben találkozik a párt vezetősége.

A pestkörnyéki választókerület. A pestkörnyéki választókerület, mely titkos, lajstromos szavazás utján öt országgyülési képviselőt és öt póttagot választ, — mint ismeretes a pártokra adott szavazatok arányszáma szerint, — magában foglalja az egész Pestkörnyéket, a Rákosvidékét, sőt a budai oldalról is két helységet. Beletartozik: Ujpest, Rákospalota, Kispest, Pesterzsébet és Budafok városa, a községek közül pedig: Dunakeszi, Alag, Pestujhely, Rákosszentmihály, Sashalom, Cinkota, Csömör, Kistarcsa, Nagytarcsa, Kerepes, Rákosliget, Rákoshegy, Rákoscsaba, Rákoskeresztur, Pestszentlőrinc, Csepel és Albertfalva. A kerületben 91000 szavazó van.

Gelencei fényjelek. Megirtuk, hogy a polg. fiuiskola nagy ambicióval készül Radványi Kálmán hatásos és drámai jelenetekben gazdag darabjának előadására. Az előadást december 8-ra tervezték, e nap azonban a választások terminusa is, igy az előadást pár nappal el kellett halasztani. Az előadás napját lapunk legközelebbi számában közöljük.

Eladó egy 2 méter magas arokaria 30 kifejlett levéllel és egy nagy asparagus és több kertiszerszám is. Megtekinthető Rákosi-ut 51. szám alatt.

Egy szobás és két szobás lakás **kiadó.** Rákosszentmihály, Rákóczi-utca 2. **Azonnal elfoglalhatók.**

Heich Ignác uri- és hölgy-fodrász. Rákosi-ut 53. Ondolálás, buby és baby hajvágás.



Hajvágógépet csakis legjobb szaküzletemben vehet jól, minden nálam vásárolt tárgyért teljes szavatosságot vállalok. Hajvágó 0-ás vagy 3-as 70000 K. Bubi fejhez 1/10 m/m 120000 K. Legjobb „Frickó" beretva 27—28-as 50000 K. 119-es Dreszmann beretva 100000 K. Bármilyen angol beretva 120000 K. Felsorolt tárgyak köszörülését a legrövidebb időn belül készitem el. **Dreszmann Károly** ezüstkoszorus késes mester, Budapest, Erzsébet-körut 22.

MAGYAR CONFEKTIO MŰVEK R. T. ::::
Ezelőtt: **UNGÁR LIPÓT BUDAPEST, IV., KOSSUTH LAJOS-UTCZA 2**

Női, férfi és gyermek cipők, harisnyák, textil, kötött szövött áruk, női- és férfi gyermekruházat és piperecikkek eladása. Részletfizetésre is készpénzárban **Tüzifa, szén és bor** a legolcsóbb napi áron kaphatók. **KERESKEDELMI R.-T.** (ezelőtt Takarékpénztár rt. Áruosztálya) Rákosszentmihály, Bizalom-utca 1. szám.

Figyelem! Füszer, csemege és felvágottak. Nagy választék friss gyümölcsben, déligyümölcsök, halak és sajtokban. Törley pezsgők. „Hobe", Zwack és Braun likőrök. — **Borárak:** 1 liter uj fehér 12000, Gyöngyös Visontai Ó 14000, nemes kadar 15000, fehér asztali 14000, Siller 12000, Móri ezerjó 15000, furmint 18000, Egri bikavér 17000, Tokaj hegyaljai „Ó" fehér rizling 20.000, Tokaji asszu és pecsenye borok az Országos Minta pince és Váci Püspöki borok a legolcsóbb napiárban eredeti markneukircheni hegedü hurok és alkatrészek. **Dohánytőzsde.**
KERNER EMIL kereskedőnél, Rákosszentmihály, Rákosi-ut 68. **Telefon 15. szám.**

Ha meg vagy elégedve szólj másnak is.
Ha nem vagy megelégedve — szólj nekem.
Kirschner József sütőmester
SASHALOM: THÖKÖLY-UT 21.
Elárusitó hely: Rákosszentmihály; Ferenc József-tér
Ajánlja mindenkor friss és elsőrendü áruit. — Pompás házikenyér, péksütemények.

Valódi angol szövetből készitünk méret után
1,500.000 K-tól **2,400.000** K-ig
sacco-öltönyt vagy átmeneti kabátot kedvező részletfizetés mellett
Wolf ruhaáruház
Budapest, Gerlóczy-utca 1. szám.
Városház-utca sarok. (Ezelőtt Kossuth Lajos-utcában)
Telefon: Teréz 124-59. Alapitva 1875.

BENCZE czipőszalon Budapest, IV. Bécsi-utcza 5. szám. Félemelet

A mohácsi ünnepélyt elhalasztották. A rákosszentmihályi elemi iskolák nov. 28-ikára kitüzött mohácsi emlékünnepélyét a képviselőválasztás mozgalmai miatt későbbi határnapra halasztották.

Eltünt vegyészmérnök. Őszinte megdöbbenéssel vesszük a hirt, hogy ifj. Riedl Frigyes vegyészmérnök, régi rákosszentmihályi lakostársunk eltünt. A huszonhatéves, kiváló képzettségü mérnök egyik közbecsülésben álló családnak tagja, három nap óta nem tért haza lakására ugy, hogy aggódó családja jelentést tett eltünéséről a budapesti főkapitányságnak. Az eltünt most fejezte be tanulmányait, s a megfeszitett munka megrongálta idegeit ugy, hogy sulyos neuraszténia tüneteit észlelték rajta.

A Magyar Nemzeti szövetség hazafias célu sorsjátékának sorsjegyei ötezer koronáért kaphatók Poros István közismert lakostársunknál, aki a sorsjegyek árusitását hazafias lelkesedésből vállalta.

A szavazó listán nem szabad törölni. A lajstromos szavazás pártokra történik oly módon, hogy a hivatalos szavazó lapon, azzal a ceruzával, a melyet a szavazatszedő küldöttség elnöke ad a szavazónak, keresztet rajzol a szavazó annak a pártnak a jelöltjei felett levő üres kockába, a mely pártra szavazni akar az illető. A szavazólapon semmiféle törlést, áthuzást nem szabad tenni, sem semmiféle jelet vagy pláne aláirást alkalmazni, mert a szavazat nyomban megsemmisül, mihelyt azon a legkisebb jel vagy áthuzás látható. Nem lehet tehát, hogy valaki a párt jelöltjei közül egyiknek nevét keresztülhuzza, mert akkor a szavazat a többi jelöltre is érvénytelen és szavazó hiába kisérelte meg a voksolást. Igen fontos tudnivaló ez, a miről nem szabad megfeledkezni, mert különben kárt és veszteséget okoz az illető a saját pártjának.

Két napig tart a szavazás. A pestkörnyéki választókerületben, tehát Rákosszentmihályon és Sashalmon is két napig fog tartani az országgyülési képviselőválasztás. December 8-án, jövő szerdán, Boldogasszony szeplőtelen fogantatása ünnepén és másnap, csütörtökön, december 9-én szavaznak választó polgáraink a négy szavazatszedő küldöttség előtt, amelyeknek székhelyét és területét a „Rákos Vidéke" mult száma már pontosan közölte. A szavazás kötelező, az igazolás nélkül elmaradókat megbüntetik. Budapesten egy héttel később, december 14-én lesz a választás.

„Iparoskönyvtár". cimen életrevaló vállalkozás indult meg azzal a célzattal, hogy a magyar iparos társadalmat felvilágositsa mindazokról a kérdésekről, amelyek gazdaságilag vagy társadalmilag legjobban érintik. A könyvsorozat első számában Füredy Lajos „Az Iparosság adói" cimmel részletes tájékoztatót ad az iparosokat érdeklő adóügyi rendelkezésekről és arról, hogy az iparosnak miképen kell adóügyét rendezni. A jogorvoslati eljárások ismertetésénél fellebbezési és kérvénymintákkal együtt megtalálja az iparos az utbaigazitást arra is, hogy hova kell egyes esetekben felebbezni, mely hatósághoz kell a különböző kérvényeket benyujtani, miként kell azokat felbélyegezni. A 68 oldalas könyv ára 15000 korona és kapható ugy az egyes ipartestületekben, mint az „Iparoskönyvtár" kiadóhivatalában (Budapest, VIII., Kisfaludy-u. 24.). A könyvtárt Füredy Lajos, az Ipartestületek Országos Szövetségének igazgatója és Gosztonyi Jenő lapszerkesztő szérkesztik s annak keretén belül legközelebb megjelennek a kisipari hitel, a munkásbiztositás, a kontárkérdés, a tanoncoktatás, a közmunkák, az ipari szövetkezés, a kisipari export, az iparosnyugdij, a kiállitások, a szociális biztositékok és a gyakorlati iparjog kérdéseit tárgyaló füzetek.

Szünet a választások utánig. A választásokkal kapcsolatos mozgalmak állandóan lekötik a közönséget, ugyannyira, hogy egyéb tárgyu összejövetelre sem idő nem jut, sem azok iránt érdeklődést kelteni nem igen lehet. Ez az oka, hogy választások utánig alig történik községünkben valami, ami ennek a nagy országos kérdésnek körén kivül esnék. Ünnepélyek, összejövetelek, gyülések, amelyeket erre az időre terveztek, sorra elmaradnak és választás utánra halasztódnak. December 9-ike után kezdődik ujra rendes életünk.

Hivatlan vendégek. Hivatlan vendégek jártak a minap éjszaka Kutschenbach Róbert lovag ny. százados udvarán és ellopták a közbecsülésben álló lakostársunk egész, nagyértékü baromfiállományát. A nyomozás folyik.

Személyforgalom a körvasuton. Régi kivánsága közönségünknek, hogy a máv. körvasuti teherállomását a személyforgalom számára is megnyissák. A máv. igazgatósága évek óta elzárkózott a kérelem teljesitése elől, lakosságunk óhajtására azonban most ujra megfontolás tárgyává teszi ezt az ügyet s most már teljes jóakarattal segiteni is akar lakosainkon. A személyforgalom berendezése érdekében az igazgatóság helyszini szemlét tüzött ki az állomásra, mely berendezésénél fogva személypályaudvarnak is kétségen kivül meg fog felelni.

Francia, angol, német magán és csoport órákat mérsékelt áron ad, lévelezést, forditást vállal Rákosszentmihályon letelepedett urinő. Batthyány-utca 9. (Árpád-utca sarkán).

Elemi, polgári és reáliskolai növendékek tanitását vállalom. Pornói János Rákóczi-utca 20.

SZONGOTT GYULA (Magasin Français)

Müipari ujdonságok. — Disztárgyak. — Diszlegyezők. Ékszerek. — Izléses ujdonságok.

Budapest IV., Petőfi Sándor-utcza 2. szám.

ERDÉLYI FÉNYKÉP-NAGYITÁSOK

Budapest, IV. Semmelweis-utca 2.

Oláh József SASHALOM Bercsényi-u. 10. Telefon 7. BUDAPEST VII. Tábornok-utca 8 Telefon: József 93—59.

bádogos és szerelő Elvállal minden e szakmába vágó munkákat, ugymint: központi fütést, szellőztetést, légszesz vizvezeték, fürdőszoba, angol clozet, szivó, nyomó, kézi- és motor-hajtási szivattyukat csatorázások és mindennemü épület diszmü bádogos munkátokat Javitások jutányosan eszközöltetnek.

Nyilt-tér.

E rovatban közlöttekért nem vállal felelőséget a szerkesztőség.

Tekintetes Szerkesztő Ur!

Reflektálva a f. é. 47. számban „Sajtóper" cim alatt megjelent közleményére kérem, sziveskedjék b. lapjában az alábbi soroknak helyt adni.

Mult évi október- november hónapokban tudomásunkra jutott, hogy dr. Herczegh községi orvos, a kaszinó választmányi tagait és a községi képviselő tagokat külön-külön a gödöllői járásbiróságnál beperelte, mit társaságunkban többször tárgyaltunk. Ezt kamaraerdői Kamarás László nyugd. fregatt hadnagy (igy mutatkozott be) is hallotta és rövid ismeretségünk után élénken érdeklődött községi orvosunk müködése, viselkedése iránt. Egy pár esetet elmondottam igy: a Muszély, Taute esetét, lakásügyeit stb. Kamarás csodálkozó hangon jegyezte meg, hogy még nem akadt férfi, aki azt összegyüjtve, napilapban közölte volna? Ő ezt meg fogja tenni, annál is inkább, mert Milotay főszerkesztő jó barátja. Nemsokára községi orvosunk magatartásáról a „Magyarság"-ban megjelent egy rövid cikk.

Kamarás tovább érdeklődött, innen-onnan is hallott egyetmást, ezt azután összegyüjtve leirta és beküldötte az Uj Nemzedéknek.

Az Uj Nemzedék azonban igy nem közölte a cikket, hanem egy ujságirót küldött ki azzal, hogy a cikkben felsorolt esetekről az érdekeltekkel, tanuk jelenlétében jegyzőkönyvet vegyen fel. Az ujságiró először engemet keresett fel, hogy ily értelemben segitségére legyek, én azonban tisztán kényelem szeretetből elháritottam magamról ezt a feladatot, Kamarás az ujságiróval végig járta azokat a helyeket, ahol tudta, hogy panasz van a községi orvos müködése ellen és a felvett jegyzőkönyvi bizonyitékok alapján a kiküldött ujságiró megirta a cikket és Kamarás azt aláirta.

Igy született meg tehát az Uj Nemzedékben 1925. december 5-én megjelent „Sajtóper" tárgyát képező cikk.

Herczegh azután a bpesti járásbiróság utján a cikk helyesbitésére akarta kényszeriteni a lapot, de a biróság tanuvallomásunk alapján ebbeli kérelmével Herczeget elutasitotta.

A tényállás tisztázása végett tartottam ezt szükségesnek közölni. Tisztelettel, Régi szentmihályi lakos.

SASHALMI HIREK.

Rovatvezető: **Zagyva József.**

Kredó. Küllős Ede Sashalom kiváló lelkésze megindította a mozgalmat, hogy a község vallásos róm. kath. férfiait egyesületbe tömöritse. A szervező értekezleten szép számmal gyültek egybe s kétségtelen, hogy a lankadatlan munka meghozza a kivánt eredményt.

Házi ipari tanfolyam. A Réthey Ferenc dr. ny. főispán elnöklete alatt müködő Faluszövetség létrehozta az első közhasznu kenyérkeresetet biztositó házi ipari tanfolyamot, mely a gyékényfonásnak minden ágát felkarolja A tanfolyam 5.000.000 kor. állami támogatásban részesül. A tanfolyamba, melyet szakképzett oktató vezet, belekapcsolódik a gazdasági továbbképző iskola fiu és leánycsoportja. Jelentkező felnőttek külön oktatásban részesülnek. A tanfolyam ünnepélyes megnyitása nov. 29-én d. e. 9 órakor lesz.

Választmányi ülések. A Faluszövetség november hó 25-én este 6 órakor a központi iskolában rendes havi ülést tartott. A Ház és Telektulajdonosok Egyesülete az egyesület helyiségben december hó 1-jén este 8 órakor választmányi ülést tart. A bő tárgysorozat keretében bemutatják a belügyminiszteri jóváhagyást nyert alapszabályokat és előkészitik a tisztujitást.

A Ház és Telektulajdonosok öröme. A Ház és Telektulajdonosok Egyesülete november hó 20-án rendkivüli ülést tartott, melyen megjelent Réthey Ferenc dr. ny. főispán és Joó István min. tanácsos, mint az egyesület diszelnöke. Az elnökség meghatottan jelentette, hogy az egyesületet nagy öröm érte, amennyiben megkapta az alapszabályok jóváhagyását. Az egyesület minden egyes tagjának legőszintébb háláját és ragaszkodását tolmácsolta dr. Réthey Ferencnek fáradozásáért, mellyel lehetővé tette, hogy az egyesület törvényesen jóváhagyott alapszabályok alapján müködhessék és fogadalmat tett, hogy az egyesület hazafias alapon fog müködni s méltó lesz arra a bizalomra, melyet belé helyeztek és a kijelölt uton fognak haladni s minden munkájukkal arra törekednek, hogy Nagymagyarország helyreállitását előkészitsék.

Ünneplés. Az önkéntes tüzoltó testület meleg bajtársi ünneplésben részesitette parancsnokát, Somogyi Jenőt és méltó munkatársát, Moldován Ferenc alparancsnokot — Somogyi Jenő parancsnokot értékes pecsétgyürüvel — Moldován Ferenc alparancsnokot pedig szép kivitelü bőrtárcával ajándékozta meg. Örömmel vette tudomásul a vármegye alispánjának rendeletét, mely parancsnoki tisztében megerősiti azzal, hogy a tüzrendészet ujjászervezése körül kifejtett nehéz munkában önzetlen, lelkes és szakavatott közreműködésére feltétlenül számot tart.

RÁKOSSZENTMIHÁLY SPORTJA.

Rovatvezető: **Dr. Kubinyecz Lajos.**

RAFC hirei.

Futball. Juttagyár T. E.—RAFC 2:1 (1:1). Biró: Nemetz Jenő. A RAFC-ot balvégzete és a szabályok a Juttagyár Szekszárdi-uton lévő pályájára kényszeritette. A RAFC-ot nem az állandó fölényének ellenére elvesztett mérkőzés bántja, hanem az egyik legjobb játékosának, — a klubban közszeretetnek örvendő — Szajkó Lászlónak szerencsétlen esete. Ugyanis az első félidő 12 percében az ellenfél kapusa oly szerencsétlenül ugrott Szajkó Lacira, hogy annak lábát törte el és kénytelen volt a RAFC őt kórházba szállittatni. Nagyon természetes, hogy társai a szerencsétlenség hatása alatt nem tudták fölényüket értékesiteni, s mint a szárnyaszegett madarak, csak vergődtek. A legfőbb ideje volna, hogy ugy a rendőrség, mint az MLSz a legnagyobb szigorral lépnének fel az ilyen esetekkel szemben, sőt az ilyen rosszhirü pályákat, mint a Juttagyár T. E. pálya, — a hol nem csak a játékosok, hanem a közönség egyrészének a viselkedése is rendőri beavatkozást igényel — betiltassék. Itt ezen a helyen felhivjuk testvéregyesületünk, az RTK figyelmét a jövő, illetve a 28-i mérkőzésre, annál is inkább, mert a Juttagyár csapata esz az ellenfele. Kérjük őket, hogy teljes fegyelemmel játszák végig mérkőzésüket, nehogy a RAFC-hoz hasonló szerencsétlenség érje őket. Figyelmeztessék a közönséget is, hogy mindennek ellenére nyugodtan és méltóságteljesen viselkedjék. — A RAFC—ULK mérkőzés most vasárnap déli 12 órakor kerül lehonyolitásra az URAK pályán. Bár a RAFC egyik legjobb játékosa nélkül indul a küzdelembe, de mégis a legnagyobb ambicióval fekszik neki, mert beteg társukat Szajkó Lacit óhajtják győzelmükkel megvigasztalni. Indulás ideje, találkozás helye és a csapatösszeállitás a klubhelyiségében.

Sakk. A december 1-én este 8 órakor tartandó sakk szakosztályi ülésen tárgyalják a sakkverseny ügyét, amelyben minden rákosszentmihályi lakos, ha nem is az egyesület tagja részt vehet.

Torna. A tornaszakosztály ismételten közli a tornász hölgyekkel és urakkal, hogy a tornaórákat hétfőn és pénteken tartják.

A vigalmi bizottság értesiti a RAFC tagjait, hogy a Mikulás estély nem, mint a mult heti számunkban jeleztük december hó 4-én, hanem december hó 7-én, azaz kedden, este lesz. (Másnap 8-án ünnepnap!)

Választmányi ülés. A RAFC mult havi választmányi ülésének határozata értelmében a havi választmányi üléseket a hó első szombatjára helyezték. A december havit azonban — a sashalmi Hadrőa mulatsága miatt — a következő szombaton, december hó 11-én este 8 órakor tartják meg.

PALAIS ROYAL BUDAPEST IV.
PETŐFI SÁNDOR-UTCZA 8. SZÁM.
Diszmü, kinaezüst, bőráru, valamint gyémántutánzatu ékszerek és gyöngyök legolcsóbb árban.
Gyászékszerek nagy választékban

A gödöllői kir. járásbiróság, mint telekkönyvi hatóság.

4630-926. **Árverési hirdetmény-kivonat.**

Dr. Luy György végrehajtatónak, Strasser Mihály végrehajtást szenvedő ellen inditott végrehajtási ügyében a telekkönyvi hatóság a végrehajtási árverést 2,500.000 korona tőkekövetelés és járulékai behajtása végett a gödöllői kir. járásbiróság területén levő Cinkota községben fekvő, s a cinkotai 2609 számu tetekkönyvi betétben A † 1 sorsz. 3842 hrsz. 236 négyszögöl területü háznak, udvarnak felére 40,000.000 (negyvenmillió) korona kikiáltási árban elrendelte. Az árverést 1926. évi december hó 16-ik napján délelőtt 11 órakor Cinkota községházánál fogják megtartani. Az árverés alá kerülő ingatlan a kikiáltási ár kétharmadánál alacsonyabb áron nem adható el. Az árverelni szándékozók kötelesek bánatpénzül a kikiáltási ár 10 százalékát készpénzben, vagy az 1881: LX. t.-c. 42. §-ában meghatározott árfolyammal számitott óvadékképes értékpapirosban a kiküldöttnél letenni, vagy a bánatpénznek előleges birói letétbe helyezéséről kiállitott letéti elismervényt a kiküldöttnek átadni és az árverési feltételeket aláirni. (1881: LX. t.-c. 147., 150., 170. §§.; 1908: XL. t.-c. 21. §.). Az, aki az ingatlanért a kikiáltási árnál magasabb igéretet tett, ha többet igérni senki sem akar, köteles nyomban a kikiáltási ár százaléka szerint megállapitott bánatpénzt az általa igért ár ugyanannyi százalékáig kiegészíteni (1908: XLI. 25. §.). Gödöllő, 1926. szept. hó 24-én. *Dr. Sipos* s. k. kir. járásbiró.

HIVATALOS KÖZLEMÉNYEK.

Hirdetmény.

Felhivjuk községünk állattulajdonosait, hogy a folyamatban levő adóösszeirások alkalmából megejtendő állatösszeirásnál a tulajdonukban leaő állataikat pontosan jelentsék be, mert az állatokra a munkajárlatok csak az összeirás alapján lesznek kiadva. A saját nevelésü állatokra nézve különös gonddal legyenek, mert anyaállataikról, ha azok szerzettek, a marhalevélnek birtokában kell lenniök. Egyáltalában nem elégséges a saját nevelésü, illetve tenyésztésü állatokra nézve 2 tanu aláirása, hanem azok vagy az anyaállatnak az összeirásban kell hogy felvéve legyenek és ha az anyaátlat szerzés utján jutott birtokába, az arról szóló marhalevél is bemutatandó.

Rákosszentmihály, 1926. november 24.

Községi elöljáróság.

Kitünő asztali fehérbor „Uj“ 1 liter 12.000 kor.
Kernernél, Rákosi-ut 45.

NŐI GYÁSZRUHA KÉSZITŐ VÁLLALAT

Horváth és Halász

Budapest, Váczi-utcza 26. Párisi-utcza sarok.

Fekete kelmék, kész női ruhák, felöltők, keztyük, gyászkülönlegességek stb. dus raktára. Gyászruhák kivánatra 4 óra alatt készittetnek. Telefon 861.

RÁCZ DÁNIEL

Női felöltők, angol kosztümök és alkalmi toilettek, blousok, pongyolák áruháza és műtermei

Sürgönyczim: „Roberácz" Telefon: 167-02. *BUDAPEST, IV., Kigyó-utcza 2. sz.*

Fratelli Deisinger cégnél Budapest, Ferenciek-tere 1. (Királyi bérpalota)

Kávé * Tea * Rum.

Sneidig EGYENRUHÁKAT

olcsón és jó minőségben szállitanak

BLUM és TESTVÉRE egyenruha szállitók

Budapest, IV. Váczi-utcza 31—33. Piarista-épület.

Grünvald és Váhl

saját készitményü menyasszonyi kelengyék fehérnemüek és vászonáruk raktára. Különlegességek: Blousok és pongyolákban

BUDAPEST, IV. VÁCZI-UTCZA 26. Telefon 98

Aranyvirág kitünő jó levélpapir discrét boritékkal. Kapható: SZÉNÁSY BÉLA papiráruházában Budapest, Ferenciek-tere 9.

ZSUFFA ISTVÁN ÉS TÁRSAI

angol gyapjuszövetek kereskedése

BUDAPEST, IV., Váczi-utcza 25. Piarista-utcza sarok.

Állandó nagy raktár elsőrendü angol-, skót- és irland szövetekben valamint selyem- és egyéb bélésárukban

Budapest szenzáczióját képezik

ELSNER OSZKÁR áruházai

főüzlet IV. Párizsi-utcza 3. sz. Koronaherczeg-utcza sarok.

Nagy választék szalagokban, csipkékben, jabots echarpe, shawlokban és mindennemü divatcikkekben.

NÁDAS női kézi munka és rajzmüterme

Budapest IV., Petőfi Sándor-utcza 11. sz.

DIJTALAN SZEMORVOSI VIZSGÁLAT d. e. ½12-1-ig, d. u. 4-6-ig. „REFRACTIO" speciális látszerészeti intézet Budapest, IV. Szervita-tér 6.

LAUFFER TIVADAR-féle BELVÁROSI

kölcsönkönyvtár

Budapest IV. ker., Váczi-utcza 19. szám. Magyar — német — franczia — angol müvek.

Egyenruhák a nemzeti hadsereg, pénzügyőrség, vasuti- posta- és erdészeti tisztek és altisztek, valamint bármilyen egyenruhátviselő testületek részére, továbbá sapkák, kardok, kardkötők, kardbojtok, derékszijjak, vállszijjak, nyakravalók, keztyük, bőrgamásnik, csavargamásnik, rendjelek, csillagok, zsinórok, paszományok, lovaglópálczák és mindenféle felszerelési czikkek legjobb minőségben beszerezhetők

TILLER MÓR ÉS TÁRSA CÉGNÉL

Budapest, IV., Veres Pálné-utcza 10.

CZIRING ÁRMIN és FIAI

szőrme-, szücsáru-raktára és megóvó intézete.

Budapest, Deák Ferencz-utcza 19. szám.

TELEFON 281.

Telefon 102—11. Telefon 102—12

NAGY IMRE virágnagykereskedő Budapest, IV., Fővám-tér 5.

(a központi vásárcsarnok átellenében.)

A Czigány János czégnek évek óta kizárólagos tulajdonosa Modern kertészeti telepem: II., Pasaréti-ut 64.

Az Valódi Hollandi Három Király Tea

a legjobb vértisztitó szer.

Óvakodjunk utánzatoktól; az eredeti készitmény kapható:

Neruda Nándor-nál Budapest, IV. kerület, Kossuth Lajos-utcza 10.

Valódi amerikai White fogkrém.

PAPEK JÓZSEF utóda

Meleg Gábor

bőröndös és finom bőrárugyártó

Budapest, IV. Váci-utcza 31—33 piarista épület és VIII. Rákóczi-ut 11.

Kizárólag jobb minőségü áruk.

Zwieback Lajos és Testvére

Budapest, IV. Váczi-utcza 14. szám.

Dus választék elegáns kész kosztümök, ruhák, köpenyek, bluzok és pongyolákban. Saját műhelyeiben méret utáni rendelések elsőrangu munkaerők által legfinomabb kivitelben a legkényesebb igényeknek megfelelően készülnek. Vidéki megrendelések pontosan eszközöltetnek.

Gummi haskötők, gummi harisnyák, gummi sérvkötők, mülábak, egyenestartók, suspensorok, irrigatorok, hygienikus gummiáruk, Betegápolási czikkek legnagyobb választékban kaphatók: Weszely István és Tsa utóda cégtulajdonos:

Nagy Károly Frigyes

Budapest, IV. Apponyi-tér 1.

Schmideg szőrmeház

BUDAPEST IV., PÁRISI-UTCZA 6. SZÁM.

Szőrmekülönlegességek, kabátok dus választékban. Megóvásra vállal mindennemü szőrméket.

Átalakitások, javitások jutányosan.

Állandó butorkiállitás ooo **Grosshändler J.**

Budapest, IV. Semmelweis-utcza 17.

A legszebb készletek legfinomabb háló-, ebédlő-, uri- és szalon-berendezésekben.

KERTÉSZ TÓDOR
Budapest IV., Kristóf-tér.
Football, athletika, lawntennis sport összes kellékei nagy választékban. Tenis raket javitást és ujra hurozást gyorsan elkészit

Holzer divatháza
Bpest, IV. Kossuth-Lajosu. 9.
Külön női fehérnemü osztály

Vászon és damasztáruk, házilag készitett fehérnemüek, a legszolidubb kivitelben - a legolcsóbbban - a rég bevált
VILCSEK VILMOS
kelengyeházban.
Budapest, IV. Kecskeméti-utcza 9.

A Münchengrätzi czipőgyár r. t,
BUDAPEST, IV., KOSSUTH LAJOS-UTCZA 15. szám.
őszi ujdonságok nagy választékban.

SUGÁR VILMOS
Budapest, IV. Deák Ferenc-utca 23.
(Deák-tér sarok)
Megérkeztek az őszi ujdonságok férfi és női szövetek selyem, bársony és flanellekben dus választék.

RADÓ ALADÁR
bluz- és pongyola divatáruháza
Budapest, IV., Kristóf-tér 6. szám.

LIPCSEI VILMOS
RUHA, PONGYOLA és BLUZ
KÜLÖNLEGESSÉGEK ÁRUHÁZA
BUDAPEST, IV. KER. KIGYÓ-TÉR 4. SZÁM.

Telefon József 55—85.
STEPANEK ANTAL
orvosi műszer-, kötszer- és orthopädiai gépek gyára. Budapest, Szentkirályi-utcza 49.
Készíti az összes orvosi műszereket és betegápolási cikkeket. Mint: műlábakat, támgépeket, sérvkötőket, haskötőket és görcsér elleni harisnyákat.

Hölgyeket nem, de **férfiakat és fiukat tetőtől-talpig kifogástalan eleganciával** **öltöztet**
a Platschek Áruház
Budapest, IV., Károly-körut 28.
Elsőrendü minőségek. Szigoruan szabott árak.
Kérjen árjegyzéket!

Radó József
bluz, ruha, pongyola női divatháza
Budapest, Ferenciek-tere 1. (Kir bérpalota)

Szemere Gáspár szalag, csipke himzés, zsinór, paszomány, gyöngy, gomb, tü, fonal, csat, övek, csipkeszövetek, fémkelmék, ruhaselymek stb. kereskedése. Állandó raktár divatujdonságokban.
TELEFON 118—11. **IV. Deák Ferenc-utca 13.**

JESCO a cipőipar csodája! Utólérhetetlen forma, elegánczia és tartósság tekintetében. Fél és magas czipők.
Főraktár: DEUTSCH ANTAL
Budapest, IV., Kecskeméti-u. 19.

SALZER J. PAPIRÁRUGYÁR
TELEFON: József 101—30.
készit legfinomabb pouder-dobozokat és parfüm casettáka csak a legfinomabb kivitelben. Külön osztály cukrász papir kellékek gyártására. (Gyártelep: VI., Lehel-utca 9.)
Városi iroda: **IV. Ferencz József-rakpart 15.**

NOEMI **SHAMPOON** a legjobb fej- és hajmosópor
KISS LÁSZLÓ drogeria
IV. Veres Pálné-utcza 10

LÁSZLÓ és FEKETE
NŐI- ÉS FÉRFI DIVATKELMÉK ÁRUHÁZA
Budapest, IV., Koronaherczeg-u. 14-16.

Regi magyar és osztrák
BÉLYEGEKET és GYÜJTEMÉNYEKET
lehetőleg eredeti boritékon
MAGAS ÁRON VESZ:
Neuberger S. bélyegkereskedő, Budapest IV. Károly-körut 6. szám.

VARGA SÁNDOR
füszer és csemege kereskedő
Budapest, VII., Baross-tér 20. (A szobor előtt.)
Ajánlja mindig kitünően felszerelt üzletét, mint szolid bevásárlási forrást. Elsőrendü csemegék, sajtok és gyümölcsök.

BETEGÁPOLÁS. Az összes gyógykezelési eszközök, u. m. sérvkötők, haskötők, gummi görcsér-harisnyák, egyenestartók, testegyenészeti gépek. műlábak, műkarok, kötszerek, teljes gyermekágyas felszerelések, masszáló- és villamosgépek a legmegbizhatóbb minőségben csakis
Fischer Péter és Társa részv.-társ. ezégnél
most IV. ker., Kálvin-tér 3. szám
szerezhetők be. — Most megjelent legujabb képes árjegyzéket kivánatra bérmentve titoktartás mellett azonnal küldjük.
Telefon József 19—24. **Alapittatott 1880.**

Stern József r.-t.
alapitva 1860.
Budapest, Kálvin-tér 1.
Divatkelmék, mosóáruk, selymek, sifonok, vásznak, férfi- és női-fehérnemüek, kötöttáruk és kész nőiruhák legelőnyösebb beszerzési forrása.

Neuwald Illés utódai könyvnyomda Bpest, VIII., Üllői-ut 48. Kiadótulajdonos: Balázsovich Zoltánné.

XXVI. évfolyam. Rákosszentmihály, 1926. vasárnap, december 5. 49. szám.

RÁKOS VIDÉKE

TÁRSADALMI, KÖZIGAZGATÁSI ÉS KÖZGAZDASÁGI HETILAP.
RÁKOSSZENTMIHÁLY NAGYKÖZSÉG ÉS SZÁMOS EGYESÜLET HIVATALOS LAPJA.

Szerkesztőség és kiadóhivatal: Rákosszentmihály, Szentkorona-utca 37.

Megjelenik minden vasárnap.

Felelős szerkesztő: BALÁZSOVICH ZOLTÁN.

Előfizetési ár: Egész évre 120000. K
Fél évre: . . 60000. „
Negyed évre: 30000. „
Egyes szám ára 3000 korona
Hirdetéseket felvesz a kiadóhivatal

Csudák esnek.

— A képviselőválasztás. — A halálsorompó. — Személyforgalom a máv. körvasuton. — A Beszkár tervei. — A tisztviselők lakbérosztálya.

Még ezen a héten a választás a homloktérben lévő kérdés, ugy illik tehát, hogy azzal kezdjük a mondanivalónkat, amelyek során ezuttal az örömhireknek olyan bokrétájával kedveskedhetünk szives olvasóinknak, hogy még a képviselőválasztás nagy ügyét is háttérbe szoritják. Nos tehát, a választás hadjárata teljes erővel folyt tovább az utóbbi napok alatt is, mignem az ajánlások benyujtásának keddi határnapja némi nyugvópontot nem teremtett a helyzet tisztázásával. Az ajánlók számszerü megoszlása nem igen hozott meglepetést, legfeljebb abban a tekintetben, hogy még nagyobb mértékben igazolta azokat a várakozásokat, amelyeket hozzá füztek.

Az ajánlóivek számadatai a következőképen oszlanak meg: A pestkörnyéki kerület 86.685 választója közül 28.074 az egységes párti, 8488 a fajvédő, 6305 a keresztény gazdasági párti, 7119 a demokrata és 6083 a szociáldemokrata jelöltek ajánló iveit irta alá. Rákosszentmihálynak 3300 választója van, akik közül legfeljebb 2100—2200 szavaz, a többi vagy ismeretlen helyen tartózkodik, vagy pedig másutt szavaz. Ezek csak itteni ingatlanaik révén kerültek a választók névjegyzékébe. A számbavehető szavazóknak több, mint fele az egységes párt jelöltjeinek ajánlásához csatlakozott. A választás eredményét az ajánlások aránya szemléletesen mutatja és meglepetésre komolyan nem számit senki sem. Feltételezni sem lehet, hogy ennek az intelligens kerületnek választóközönsége kebelében figyelemreméltó számban akadhasson olyan, aki másként szavaz, mint amilyen irányban ajánló jogát érvényesitette. Komoly ember ezzel a szent jogával tréfát nem üzhet és a polgári tisztesség erkölcsével se férhetne össze az ilyen alakoskodás. Sem a magyar jellemmel, sem annak a közönségnek értelmi szinvonalával nem lehetne összeegyeztetni az ilyen magatartást, arra tehát komoly feltevéseket alapitani lehetetlen, s igy december 8. és 9. napja meglepetéseket nem rejtegethet.

De hát nem azt igértük, hogy ilyesféle tépelődésekkel mulattatjuk az olvasót. Hagyjuk a választást, s beszéljünk inkább a magunk dolgairól. Legelébb is: méltóztassanak tudomásul venni, hogy két nagy kérdésünk kerül le a legközelebbi jövőben a napirendről. A halálsorompó és a Máv. körvasuti személyállomás ügye. A halálsorompó ugy, hogy egyszerüen megszünik, a személyállomás pedig ugy, hogy végre-valahára létesülni fog. Önök bizonyára azt gondolják most, hogy valami kiadós, de igen átlátszó kortesigéretre alapitjuk ezt a jelentésünket, de megnyugtathatjuk a szives olvasót, hogy ezuttal kellemes csalódás éri e feltevésében. Szinte csak véletlen dolga, hogy ez a história most pattan ki épen, mert mint kiderült, hosszu idő komoly és céltudatos munkájának eredménye az, hogy a tavaszra, midőn az állam háztartásának elért rendbehozása révén a szükséges költség is rendelkezésre áll, a halálsorompós ceglédi vonalon megszüntethetik a forgalmat és a ceglédi, szegedi és miskolci vonatokat a Máv. körvasutra terelhetik át, amelyen a nyugati pályaudvarra futhatnak be és ennek lehervadt forgalmába is uj életet önthetnek. Ez a hatalmas arányu és még nagyobb jelentőségü változás már a tavasszal megtörténik s azzal egyidőben a körvasut Rákosszentmihály állomásán életbeléptetik a személyforgalmat, vagyis nemcsak az óhajtott helyi összeköttetésünk létesül a nyugati pályaudvarral, hanem Rákosszentmihály egyenesen belekapcsolódik a világforgalomba. Nemcsak régi panaszaink, sérelmeink szünnek meg, hanem káprázatos jövő kapuja nyilik meg előttünk, amely jövőnek reménye uj életet önthet lakosságunkba és válsággal küzdő ingatlantulajdonosainkba.

Rákosszentmihály jövőjében kétség nem lehetett sohasem és minden kishitüséget el kellett oszlatni az utolsó harminc évi fejlődés tanulságainak. A háboru katasztrófális vége után azonban ugy látszott, hogy hosszu tengődés évei következnek, mig a fejlődés irama ismét a régi lendületet visszanyerheti. Ime, a gondviselés keze, mely a válság és szerencsétlenség napjai után ismét segitségünkre jön és csillogó jövő szines reményeivel kecsegtet. Aki gondolkozni tud, nem szorul sok magyarázatra, hogy megértse, mit jelent ennek a környéknek, ha a fővárostól többé nem vágja el, mint idegen testet, a vasuti sorompó és az uj helyzet a világforgalom vérkeringésébe belekapcsolja. Most már nem ábránd az sem, hogy a főváros villamos vállalata, a Beszkár, ki kell, hogy nyujtsa csápjait az uj, fontos vasuti állomás felé és ezzel uj szálakkal füzze községünket Budapest testéhez, egészséges versenyt támasszon az egyeduralmat élvező helyiérdekünek és létrejöjjön az igazi világvárosi, modern hálózata a közlekedésnek, amely minden számkivetettségünket, exotikus gyarmati állapotunkat rohamos gyorsasággal megszünteti.

Lapunk mai száma 8 oldal.

Csudák esnek és csudás reményeknek élednek hirtelen, váratlan, mint fellobbanó fáklyafény a sötét éjszakában. Csudákról beszélvén pedig, hadd tüzzük ide végül a pénzügyminiszter nyilatkozatát, amely nem kisebb csudát jelent, mint azt, hogy végre megtört a rideg jégkéreg, melybe tisztviselő lakosaink régi, keserves panasza eddig mindig beleütközött. A sérelmes lakásbérosztályba sorozás a legnagyobb igazságtalanság volt, midőn mindenki tudja, hogy a lakások nálunk sem olcsóbbak, mint a fővárosban, sőt a vasuti költség itt még külön teherként jelentkezik, mégsem akarták meghallani mindeddig. Most ime, a pénzügyminiszter kijelenti, hogy hajlandó ennek a sérelemnek orvoslására. Tanubizonyság erre a következő levél, amelyet Tamássy József volt és — most már mondhatjuk, leendő — képviselőnk kapott. Szól pedig e képen:

M. kir. Pénzügyminiszter.

Budapest, 1926. november 26-án.

Nagyságos

Tamássy József
volt nemzetgyülési képviselő urnak,

Budapest.

Kedves Barátom!

Szives voltál a pénzügyminiszter ur Őexcellenciája figyelmét felhivni a budapestkörnyéki községeknek magasabb lakáspénzosztályba való sorozása iránt előterjesztett kérelmükre.

Ebből kifolyólag van szerencsém nagybecsü tudomásodra hozni, hogy Őexcellenciája is ugy látja, hogy a közszolgálati alkalmazottak állomáshelyeinek legutóbbi általános lakáspénzosztályba sorozása óta egyes városokban és községekben a lakbérek tekintetében aránytalan eltolódások állottak elő.

Ennek az aránytalanságnak megszüntetése érdekében a megfelelő előmunkálatok már megindittattak s azok eredménye alapján a közeljövőben Őexcelenciájának módjában lesz legalább is a legkirivóbb aránytalanságok megszüntetése iránt intézkedni.

Egyben tisztelettel értesitelek, hogy a szóbanlevő kérelem tárgyalás alá vétetett és az eredményről annak idején lesz szerencsém Téged értesiteni.

Fogadd kérlek kiváló tiszteletem őszinte nyilvánitását

Dr Havas Jenő s. k.
miniszteri tanácsos
az elnöki osztály vezetője.

Hát nem a csudák világában élünk, mikor már ilyesmit is olvashatunk?!

HIREK.

Credo-gyülés. Az elmult vasárnap tartotta a helybeli Credo-Egyesület rendes havi gyülését. A gyülésen sokan jelentek meg a tagok közül. Taraba József dr. elnök tartott előadást az elmult katholikus nagygyülés vezérgondolatairól. Szép szavakkal emlékezett meg a pápai nuucius magyar nyelven mondott beszédéről, melyben elismeréssel tüntette ki a Credo-Egyesületeket. Megmagyarázta Prohászka székesfehérvári püspök beszédét, aki, mint pásztora és atyja hiveinek, lelkére köti a gazdagoknak, hogy necsak az egyéni haszon szempontjából bánjanak alkalmazottaikkal és munkásaikkal, hanem az emberbaráti szeretet, sőt a társadalom békessége érdekében arra is gondoljanak, hogy az országban ne legyen dolgozni akaró ember, akinek hiányzik a mindennapi kenyere A társadalomban mutatkozó önzés és lelketlenség az oka annak, hogy olyan sok embernek nincs hite, mert nincs reménye. Ezek az emberek elkeserednek és sokszor hitüket, vallásukat, hazaszeretetüket is odaadják azoknak, akik még jobban felingerlik őket. Ezután beszélt a Zichy János gróf hangoztatta katholikus supremaciáról, mely szerint ez országban a katholikus vallást illeti meg az elsőség, számbeli többség, ősiség és történelmi érdemek alapján. Ez azonban ne jelentsen hencegést, szeretetlenséget, türelmetlenséget azok iránt, akik nem katholikus vallásban születtek s akiket egyéni képességeik a haza javára predesztinálnak. A nagy tetszéssel fogadott beszéd után az egyesü-

Mészáros József. MOS, FEST TISZTIT **Rákosi-ut** és Bizalom u. sarkán.

Jelzálogkölcsönöket 1 évi időtartamra lakóházakra ad becsértek 25 százaléka erejéig, előnyös feltételek mellett közvetit a Rákosszentmihályi takarékpénztár r. t. Kellékek: telekkönyvi kivonat, tüzbiztositási kötvény és folyó évi dijnyugta.

Bokaszoritó **gummi harisnya** **KELETI J.** orvosi műszer és testegyenesitő gépek gyára
Budapest, IV. Petőfi Sándor-utca 17.

Női felöltők, estélyi és utcai ruhák
meglepő olcsó árakon
REICH HENRIK czégnél
Budapest, IV., Egyetem-u 9.

Pénzt folyósit fedezet mellett, átvesz magas heti kamatozással a békebeli Mezey Bank és Pénzváltó Üzlet hitelosztálya Budapest IV., Magyar-utca 3. (Kossuth Lajos-utca sarok.)

Vas és rézbutor, kerti butorok, szalag-sodronyágybetétek legjobbak és féregmentesek. Laposra hajtható szőnyeg- és sodronyos vaságyakat olcsón szállit **Prohászka-gyár**
VI., Gróf Zichy Jenő-utca 46. szám Fiók Üllői-ut 9. sz.

RAFALOVSZKY AGOSTON Piactér. Elsőrangu cigányzene. Megrendelésre meleg ételek.

Ent Jenő vas- festék és füszer-üzlet, háztartási cikkek. Rákosi-ut és József-utca sarok.

Czigány Adel élővirág kereskedése, Budapest, VI. Teréz-körut 58-60. az UFA filmszinház mellett. — Dus készletek, a legolcsóbb árak. Alkalmi csokrok, koszoruk. Rákosvidékieknek külön kedvezmény.

Pintér Gyula mészáros és hentes. József-utca 41. szám és Piactér.

Tetőtől talpig ruház az ujból megnyil
TULIPÁN gyermekotthon áruház
Raktáron vannak az összes **gyermekruházati cikkek** (csecsemőtől 18 éves korig) **igen jutányos árakban. Iziésben minőségben, megbizhatóságban** **DARVAS** cég a régi!
UJ HELYISÉGE;
IV. ker., Apponyi-tér 5. szám.
Belvárosi Takarékpénztár épület.

Bőrszékipar butorbőrsajtolás, bőrfaragások, butorállványok, aszialok.
KENDI ANTAL Nagy raktár bőrszékek és karosszékekben. Használt székek átalakitása bőrszékekre olcsóárakban
Budapest, IV. Semmelweis-u 7.

Losonci Emil **Budapest, Váci-utcza 13.**
Bőrdiszmüáruk, kézitáskák, levél és pénztárczák, selyem-tarsolyok, gyémántutánzatu és gyászékszerek. Alkalmi ajándékok nagy választékban. Ujdonságok modern kézitáskákban a legszolidabb árakon. Tarsolyok a legnagyobb választékban és minden minőségben csakugy mint háboru előtt kaphatók. TELEFON 114 89.

ERDÉLYI FÉNYKÉPNAGYITÁSOK
Budapest, IV. Semmelweis-utca 2.

let folyó ügyeit beszélték meg, többek között az egyesület köszönetét fejezte ki Frankovits Mihálynak, aki az uj Credo zászlónak tartószijjat ajándékozott. A legközelebbi gyülést ünnepélyes tagfelvétel keretében fogják megtartani a karácsonyelőtti vasárnapon, mikor is azok a tagok, akiknek még nem volt alkalmuk a zászlószögeket beverni, ezt is megtehetik. Horváth Gergely és Czinker István felszólalása után, Csonka Istvánt megválasztották és megbizták a gyülésterem gondozásával.

Evang. vallásos összejövetelek. Az Evang. Luther Szövetség december 5-én, vasárnap délután 4 órakor a központi elemi iskolában (Rákosszentmihályon) vallásos összejövetelt tart, melyre minden érdeklődőt szeretettel meghivnak. Előadó: drt Helle H. Ferenc. föv. tanár és lelkész.

Református jótékonycélu előadás. A református „Serdülő-Leánykör" december 12-én, délután 5 órakor a kaszinó nagytermében jótékony célu előadást rendez. Előadásra kerül Tildy Zoltán A győztes igazság cimü falusi életképe. 4 felvonás 16 szereplő és közremüködik a Ref. Egyházi Énekkar és a „Károlyi Gáspár" Ref. cserkészcsapat. — Záróbeszédet mond: Biberauer Tivadar ref. lelkipásztor. Belépésre a müsor jogosit. Ára 10.000 korona. Az előadás alatt büffé áll a közönség rendelkezésére.

Jóváhagyták az utépités tervét. A hétfőn tartott nagygyülésen jóváhagyta Pestvármegye tövényhatósági bizottsága a rákosszentmihályi utépités terveit. Ezek szerint, mint olvasóink tudják, a Csömöri-ut, Batthyány- és Reményutca kap rendes burkolatot, amely a kocsi- és automobilközlekedés és teherfuvarozás számára megközelithetővé teszi községünket. Mihelyt a vármegye határozata leérkezik, a község versenytárgyalást hirdet a munkálatokra, hogy azokat kora tavasszal megkezdhessék és rövidesen be is fejezhessék.

A szinházi vonat rendes áron. Kedves ajándékkal lepte meg közönségünket a Hév igazgatósága: eltörölte az éjféli szinházi vonat drága, külön viteldiját és most már a szinházi vonaton is rendes jeggyel utazhatik a közönség, sőt a bérletek is érvényesek arra. Meglepetésszerüen érkezett ez az általános örömet keltő, helyes és méltányos intézkedés, mely igen sulyos és igazságtalan tehertől menti meg utazóközönségünket. A vasut se látja kárát az ujitásnak, mert a vonat közönsége előreláthatóan nagy mértékben meg fog szaporodni. A sulyos gazdasági viszonyok miatt már igen gyéren használták a drága vonatot az utóbbi időben s bizonyára ez a tapasztalás is elősegitette, hogy terheinken a derék intézkedéssel enyhitsenek, jól bevált üzleti elvet juttatván ezzel érvényre.

Krenedits Sándorné előadása. Az Iskolán kivüli népmüvelő bizottság előadás sorozatában legutóbb Krenedits Sándorné, a rákosszentmihályi Mansz elnöke tartott igen érdekes előadást a szocializmusról. A mélyen járó tanulmány-számba menő tartalmas előadást igen nagy figyelemmel hallgatták, tanulságait szemmel láthatóan méltányolták és átérezték, végül pedig az előadót zajos ünneplésben részesitették.

A pénzügyminiszter könnyit az adózókon. A pénzügyminiszter körrendeletet adott ki, amelynek értelmében addig is, mig az uj országgyülés az adóterhek könnyitésére vonatkozó törvényjavaslatokat elfogadhatja, felmenti a községi háztulajdonosok egy részét az alól, hogy házbérvallomási iveket adjanak be. A rendelet szerint nem kell vallomást adni azokról az épületekről, 1. amely épületekből semmi sincs bérbeadva. 2. amely épületek haszonértéke már az 1926. évben megállapittatott. 3. amelyikben a lakrészek száma az 1926. év folyamán nem változott. Megjegyzendő, hogy mind a három körülmények fenn kell forogni s nem elegendő, ha ezek közül csak egyik, vagy kettő forog fenn. Vallomás adását csak az mellőzheti, akire mind a három feltétel ráillik. A rendelet Rákosszentmihályra is vonatkozik.

A II. ker. polgári kör gyülése. Rendkivül népes gyülést tartott a II. ker. polgári kör mult vasárnap. Akkora volt az érdeklődő közönség, hogy az udvart is ellepte, s még az utcára is kiszorult. A gyülésen a helybeli egységes párt elnöke, Piller György tartott igen tartalmas és érdekes beszédet, amelyet igen nagy lelkesedéssel fogadtak és a szónokot zajosan ünnepelték. A gyülésen még sok érdekes helyiérdekü kérdésről beszéltek.

Budapesti Központi Általános Tejcsarnok r.-t.
Rákosszentmihály 86. sz. fiókja József-utca 31.
Teljes tej, pasztörizált tej, habtejszin, tejföl, gyermek tej, joghurt, I-a teavaj, gyógytejek házhoz szállitva. Kereskedőknek viszont eladásra nagyban szállitunk.

Mende Pál BUDAPEST IV., VÁCZ-U. 11
férfi- és női divatáru különlegességek.

A Cinkota Hév. Budapest Kerepesi-uti állomáson levő **Cukorka árusitás** tisztelettel ajánlja tisztán kezelt cukorka- és csokoládé különlegességeit. Rendkivül olcsó árak. Szives támogatást kér
Rosner Hugó.

Telefon 19—33. *Női kalap-különlegességek* Telefon 7-31
Virányi J. *női kalap gyára. Kalapformázás festés és diszités elfogadtatik.*
Budapest, IV., Ferenciek-tere 3. szám.

Kemény Kallós
selyem-, szövet- és női-divat áruháza
Budapest, IV. Kossuth Lajos-utca 2 szám.



Földváry Imre
férfidivat fehérnemü és kalapraktárai ugyanott
Feisthammel és Földváry
angol férfiszabósága
Budapest, Kossuth Lajos-u. 18. és Rákóczi-ut 7.
Köztisztviselők a napiárból 10% kedvezményben részesülnek

Legfinomabb Stearin- és viaszgyertyák, tömjen, mécsesek kaphatók házi és templomi használatra
Ecclesia egyházművészeti és áruforgalmi r.-t.
cégnél,
Budapest, IV., Váci-utca 59 sz.

A főváros legelegánsabb és legdusabb
automobilraktára
LAURIN és KLEMENT részvénytársaság vezérképviselete
Budapest, VI., Andrássy-ut 10

Télikabátok szörmével végig bélelve **750000**-től
Tiszta gyapju szövet ruhák remek szinekben **390000**-től
Crepdechin ruhák, aljak, bluzok, pongyolák
nagy választékban **Scheiber Sándor cégnél**
BUDAPEST, IV. EGYETEM-UTCA 7 SZÁM.

„LUX" DROGÉRIA
KAMARAI SZÁLLITÓ
BUDAPEST, VIII. MUZEUM-KÖRUT 5. SZÁM.
Gyógyáruk, vegyszerek kozmetikai cikkek legelőnyösebb bevásárlási forrása.

Belvárosi kávéház Budapest, Apponyi
(volt Kigyó) tér Elsőrangu italok. Egész nap kitünő meleg konyha. Külön termek. Figyelmes kiszolgálás.
Rónai Miklós és Tsa

Tanulólányokat felvesz, urihölgyeket gyorsan és sikerrel tanit női divatkalapkészitésre Hegedüsné **női kalapszalonja**. Üzletvezető: **Lőwyné Landler Róza.** Izléses divatkalapok meglepő olcsó áron, legszebb kivitelben. **Budapest, IV. Párisi-utca 5. szám.** Elsner Oszkár üzlete mellett.

Hymen. Meister Frigyes furnér kereskedő és Herger Bözsike, Bonyhádról, jegyesek. (Minden külön értesités helyett.) Ezt a rövidke hiradást kaptuk, de nem bocsáthatjuk világgá ilyen száraz közömbösséggel, mert a vőlegény törzsökös szentmihályi fiu: fiatalságunk egyik kedves, általános szeretetnek örvendő tagja, kinek örömében őszinte szivvel osztozik egész lakosságunk és kiván hozzá sok-sok szerencsét. Derék, szorgalmas, érdemes család legifjabb tagja lép be e hymenhir kapcsán a családalapitó komoly férfiak sorába.

A polgári leány iskola Mikulás ünnepélye. A községi polgári leányiskola Mikulás ünnepsége december 5-én vasárnap délután pontosan fél 5-kor lesz a Nagykaszinó nagytermében. A polgári iskolások jó öreg Mikulás bácsija is ujra eljön és persze a krampusz sem marad el a virgáccsal. Aki mosolyó fiatal arcokat akar látni, pár gondtalan, vidám percet átélvezni, az ott lesz a Mikulás ünnepélyen. Jöjjenek el minél nagyobb számban, nem bánják meg!

Választmányi ülés. A Nagykaszinó választmányi ülését a képviselő választás miatt csak december 11-én, jövő szombaton este 7 órakor tartják meg.

Mansz ülés. A Magyar Asszonyok rendes havi gyülésüket hétfőn, 6-án tartják a szokott helyen. Kéri az elnökség a tagokat, hogy minél nagyobb számban jelenjenek meg, mert fontos megbeszélni valók lesznek a karácsonyi előkészületek dolgában.

Tanfelügyelőnk ünneplése. Pestvármegye kir. tanfelügyelőjét, Padányi Andort névünnepe alkalmából Pestvármegye testületei seregestől keresték fel, hogy szóban és irásban kifejezést adjanak annak a ragaszkodásnak és tiszteletnek, mellyel a vezér iránt viseltetnek, ki mindig gyöngéd szeretettel és jó indulattal karolja fel a vezetésére bizott tanitóság szellemi és anyagi érdekeit.

Kinevezés. Bányay Stefániát, a helybeli posta kezelőnőjét kinevezték Jásztelekre postamesternőnek. Ez a hir nemcsak a kinevezettnek szerez nagy örömet, hanem mindenkinek, aki csak ismerte postahivatalunk kedves és mindig szolgálatkész „Stefi"-jét, aki immár tizenegy évig szolgálta a rákosszentmihályi közönséget odaadással, türelemmel és kitartással. A Jászberényhez közel fekvő, körülbelül 5000 lelket számláló községben II-ik osztályu postát kapott, ahol bizonyára értékesiteni fogja képességeit.

A polg. fiuiskola előadása december 12-én. Megirtuk, hogy a polgári fiuiskola nagy ambicióval és szeretettel készül Radványi Kálmán „Gelencei fényjelek" c. szinművének előadására. Az előadást, amelyet széles körben a legnagyobb érdeklődéssel várnak, eredetileg december 8-ra tervezték, e napról azonban a választások miatt el kellett halasztani. Igy a polg. fiuiskola az előadást december 12-én a Balatonban tartja. Itt emlitjük meg, hogy az előadáson a felvonásközökben özv. Balla Ignácné, a jeles zongoratanárnő és énekművésznő, a Palesztrina-kórus tagja két kiválóbb növendéke: Maltz György és Pálfi Mihály adnak elő egy-egy zongoradarabot.

Baleset. Sulyos baleset történt nemrég a Rákosi ut és Ilona utca szegletén. Az Ilona utcába kiforduló körforgalmi vonat elütött egy vigyázatlanul hajtott szekeret. Az összeütközés következtében a villamosról lezuhant egy nő és sulyosabb sérüléseket szenvedett. Kirchner Ödön dr. részesitette segitségben, majd a villamoson Budapestre szállitotta s ott átadta a mentőknek, kik kórházban helyezték el. A közönség óhaja szerint jó lenne, ha a veszedelmes sarokra rendőrőrszemet vagy vasuti őrt állitanának.

Dóra Mihály nagyapa. Iparos társadalmunk egyik legértékesebb tagja, az általánosan becsült Dóra Mihály nagy örömöt ért e napokban. Ilona leánya egészséges fiugyermekkel ajándékozta meg férjét, Elbert Józsefet és ez a kis ujszülött magyar nagyapává tette Dóra Mihályt, a Vértes és Dóra müszergyáros cég egyik érdemes főnökét, ki már nem csak községünknek, de a magyar iparnak is sok dicsőséget hozott, de bizonyos, hogy semmi kitüntetésre sem olyan büszke, mint mostanság a nagyapai méltóságára.

SZONGOTT GYULA (Magasin Français)
Müipari ujdonságok. — Disztárgyak. — Diszlegyezők. Ékszerek. — Izléses ujdonságok.
Budapest IV., Petőfi Sándor-utcza 2. szám.

Heich Ignác uri- és hölgy-fodrász. Rákosi-ut 53. Ondolálás, buby és baby hajvágás.

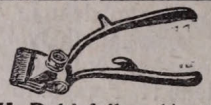

Hajvágógépet csakis legjobb szaküzletemben vehet jól, minden nálam vásárolt tárgyért teljes szavatosságot vállalok. Hajvágó 0-ás vagy 3-as 70000 K. Bubi fejhez 1/10 m/m 120000 K. Legjobb „Frickó" beretva 27—28-as 50000 K. 119-es Dreszmann beretva 100000 K. Bármilyen angol beretva 120000 K. Felsorolt tárgyak köszörülését a legrövidebb időn belül készitem el. **Dreszmann Károly**
ezüstkoszorus késes mester, Budapest, Erzsébet-körut 22.

Nagy karácsonyi vásár!
Füszer, csemegék friss gyümölcsök és déligyümölcsök. Szaloncukorkák, likőrök, borok és Törley pezsgők. Nagy választék pipere szappanokban és egyéb illatszerekben. Borárak: 1 liter fehér asztali 12000, Siller 12000, Visontai 16000, Rizling 20000, Zöldszilványi különlegesség 22000, Tokaji asszu és pecsenye borok a legolcsóbb napiárban. Eredeti markneukircheni hegedü hurok. Dohánytőzsde.
KERNER EMIL kereskedőnél, Rákosszentmihály, Rákosi-ut 68. Telefon 15. szám.

Ha meg vagy elégedve szólj másnak is. Ha nem vagy megelégedve — szólj nekem.
Kirschner József sütőmester
SASHALOM: THÖKÖLY-UT 21.
Elárusitó hely: Rákosszentmihály: Ferenc József-tér
Ajánlja mindenkor friss és elsőrendü áruit. — Pompás házikenyér, péksütemények.

Valódi angol szövetből készitünk méret után
1,500.000 K-tól 2,400.000 K-ig
sacco-öltönyt vagy átmeneti kabátot kedvező részletfizetés mellett
Wolf ruhaáruház
Budapest, Gerlóczy-utca 1. szám.
Városház-utca sarok. (Ezelőtt Kossuth Lajos-utcában)
Telefon: Teréz 124-59. Alapitva 1875.

BENCZE czipőszalon Budapest, IV. Bécsi-utcza 5. szám. Félemelet

Női, férfi és gyermek cipők, harisnyák, textil, kötött szövött áruk, női és férfi gyermekruházat és piperecikkek eladása. **Részletfizetésre is készpénzárban Tüzifa, szén és bor** a legolcsóbb napi áron kaphatók. **KERESKEDELMI R.-T.** (ezelőtt Takarékpénztár rt. ..ruosztálya) Rákosszentmihály, Bizalom-utca 1. szám.

PALAIS ROYAL BUDAPEST IV.
PETŐFI SÁNDOR-UTCZA 8. SZÁM.
Diszmü. kinaezüst, bőráru, valamint gyémántutánzatu ékszerek és gyöngyök legolcsóbb árban.
Gyászékszerek nagy választékban

Halálozások. Dr. Ungár Gyuláné szül. Papp Katinkát, társadalmunk becézett kedveltjét, a kolozsvári Nemzeti Szinház volt ünnepelt művésznőjét mélységes gyász érte. Édesatyja, Papp Kálmán, ny. m. kir. postafőfelügyelő, hetvenhat éves korában, hosszu szenvedés után meghalt Kolozsváron, hol általános becsülésben élt szerető családja körében és őszinte részvét kisérte utolsó utjára. — Mély megdöbbenéssel vesszük a hirt, hogy Fehér Vilmos szinigazgató, ki nagy népszerüségnek örvendett Rákosszentmihályon is, Hajdunánáson váratlanul elhunyt. Érdemes munkása volt a magyar színészetnek, melynek körében őszinte gyász kiséri kora elmulását. De igaz részvéttel kisérte utolsó utjára Hajdunánás közönsége és szintársulata is, amelynek éléről ragadta el a halál. Özvegye, Peéry Ilus, a kedves művésznő és Lili leánya siratja a megboldogultat, akiben már a második eltávozott szinigazgatónk dől ki az élők sorából. — Szinészhalálról szól a második gyászhirünk is, mely elkésetten jutott el hozzánk, mert az öreg nyugdijas kardalos haláláról nem vett tudomást az utókor, számára nem font koszorut az emlékezet. A régi-régi szentmihályiak emlékezetében azonban még, bár homályosan, talán nyomott hagyott a Fekete Adolf neve. A hajdani sporttelepi időkben szerzett mulatságainkon vidám perceket talentumával Fekete Dolfi, akiben sok tehetség és szinészi lendület volt, de határolt volta és főként rendkivüli szerénysége meggátolta érvényesülését. A régi Népszinháznak és operettszinház korában a Magyar Szinháznak volt hasznos, derék kardalosa s mint a szinészegyesület nyugdijasa fejezte be életét. Alig van már életben egy-két tagja az akkor Szentmihályon olyan népszerü művészgárdának. Bihari Leviczki Béla, Ujváry Károly, Szerdahelyi Ferenc, Leszkay, Erva Vilmos, Aczél Lajos plebános, Mannheit Jakab, Zsolnay Károly (a mulatságok egyik lelkes rendezője) és társaik után eltávozott már a derék Fekete Dolfi is. Küldünk utána egy résztvevő sóhajt szentmihályiak, kiknek megbecsülésére olyan büszke volt mindenkor. — Nagy Lajosné szül.: Makádi Mária. Makádi István községi egészségőr leánya huszonötéves korában, rövid szenvedés után elhunyt Rákosszentmihályon. A törzsökös szentmihályi Makádi család korán elköltözött tagját nagy részvét kisérte utolsó utjára a helybeli temetőbe.

Snapszerverseny a Kaszinóban. A Rákosszentmihályi Nagykaszinóban évekkel ezelőtt igen nagy sikert aratott az a kedves és vidám kártyaverseny, amely heteken át mozgalmas életet teremtett a kaszinó termeiben. Nem tulságosan szellemes és magasnivóju játék az ugynezezett snapszerpárti, de könnyü, vidám és elég röviden lebonyolodó mérkőzés, amely tréfás viadalok alkalmául szolgált és a játékosokon kivül állandóan lekötötte a kibicek tömegének érdeklődését is. Akkor egy malac volt a nyertes dija, amelyet végül is izletes pörkölt alakjában, együttesen fogyasztott el a társaság. Ezuttal is ilyenféle lesz az első dij, de ezenfelül a győztes külön jutalomban is részesül. A versenyre december 15-ig kell jelentkezni, naponta d. u. 6-7 óra között a kaszinóban. A nevezés dija 15 ezer korona. A verseny december 15-én kezdődik. A kaszinó vesetősege ezenkivül azzal a tervvel is foglalkozik, hogy ping-pongversenyt rendez a kaszinóban és más hasonló módon is élénkiti a kaszinó társaséletét.

Az „Ördög naplója." Január közepe táján kerül a közönség elé Arago és Vermond világhirü vigjátéka, az „Ördög naplója". Szlavkovszky Sándor ezuttal olyan szenzációkat készit elő, amelyekkel minden eddigi emlékezetes eredményén tul tesz. Nagyszerü esték lesznek az „Ördög naplója" előadásai, amelyekkel az a nevezetes eset történt, hogy már most, az előadás puszta hirére, több oldalról érkezett meghivás a rendezőhöz a szomszédos községekben vendégszereplésre. A próbák a választás után nyombau megkezdődnek.

Elfogott rablóbanda. A Paskál malom tájékán veszedelmes rablóbandát fogott el a rendőrség. A héttagu banda valamennyi tagja vasalt, elegáns ruhában és uj sárga cipőben járt s fosztogatásból élt. Szalmakazalban laktak és a Zugló felől a mezőn gvalogszerrel haladó embereken rajtuk ütöttek és elszedték pénzüket, értékeiket. A héttagu bandából szerdán estig négyet fogtak el: három pék és egy asztalossegédet. Lehet, hogy a Rákosszentmihály közeleső részein történt egy-két lopást is ők követték el. Nevezetes, hogy a budapesfi napilapok egy része az esetről irva megint Rákosszentmihály veszett hirét költi: az utonállókat rákosszentmihályi rablóknak mondja, rákosszentmihályi Paskál malomról beszél és igy tovább, holott községünkhöz semmi köze sincs a bandának.

Toros vacsora. Most szombaton, dec. 4-én toros vacsora lesz a nagykaszinóban. Igen izletes toros különlegességek várják a társaságot, mely olcsó pénzért, jó bor mellett bőséges lakomához jut. Vidám este kinálkozik.

Kérünk gyermekjátékot. A Szervita Nővérek a helybeli Gyermek Otthon érdekében arra kérik nagylelkü közönségünket, hogy a karácsonyi ünnepek alkalmával gondoljanak az ott tartózkodó szegény gyermekekre és ha akadna elhasznált gyermekjáték, gyermekcipő, ruha, ugy küldjék Csömöri-ut 76. szám alá azoknak a gyermekeknek részére, akik mindezeket nélkülözik.

Nagykaszinó. Szombat. december 4. **Torosvacsora.**

Saját ölésü disznómból, májas és véres hurka, kolbász és karaj pároltkáposztával. Összesen 22 ezer korona. Elsőrendü házi készitmények. *Rafalovszky* üzletvezető.

Egy szegény magányos asszony édes apjával házmesteri állást keres. Nagyon szerény igényü. Cime a kiadóhivatalban.

Sok évtizedes, szinte már hagyományos

a hölgyek körében a **Kristóf-téri Szénásy karácsonyi áraknak** olcsóságáról kialakult az a köztudat, hogy ez alkalommal még a szükségleten felül is a jövőre vásárolni sem rossz pénzbefektetés. Áll ez különösen ez idényre, amidőn a november hó 24-én megkezdődött karácsonyi vásár alkalmából a cég hatalmas áruraktára szükségszerü csökkentése végett áruinak egy részét: finom gyapjukelméket a rendes eladási árakban kb. a **háromnegyedén,** jóanyagu mosókelméket pedig az ismert rendes áraknak kb. a **felén** veti piacra. Például:

„Kasha-foulé". Tiszta gyapjuból szövött francia eredetü gyártmány. Minden divatos szin raktáron. Jó és olcsó. Duplaszéles, méterje most csak K **53.500**

Marocaine szövésü, legelsőrendü finom gyapjuból. A divatos szinek az anyag jellegének megfelelően puha pasztelltónusuak. A rendes ára K 290 ezer. 130–140 cm. széles, méterje most csak K **170.000**

„Poplalga"-selyem. 100 cm. széles. Az idei tavaszi évad vezető ujdonsága. A még fennmaradt mennyiség 260 ezer K helyett K **165.000**

Zibeline. Garantáltan francia. Csikba futó, rovátkás szövésü, omló, lágy vonalu, absolut finom. 140 cm. széles. A készlet csökkentése céljából ára 390 ezer K helyett most csak K **190.000**

Serge diagonal, egyszinü, sötétkék, rubin, barna, stb. praktikus szinekben, mindennapi használatra, duplaszéles, méterje most csak K **58.000**

Foulirozott prima karan. Duplaszéles. A kikészitésnél és elsőrendü gyapjuanyagánál fogva, puha, meleg könnyü! Méterje 95 ezer K helyett most csak K **73.000**

Selyemtrikót. Hibátlan, egyenletes szálu. Megkülönböztetendő a látszólag olcsóbb, nem mindig kifogástalan minőségtől. Minden szinben. Teljes 140 cm. széles. Ára csakis a karácsonyi vásár tartama alatt K **42.000**

„Goldberger"-(Óbuda) karton. Szintartó volta és perfekt kikészitésénél fogva manapság a kontinens egyik legjobb minősége. Méterje most csak K **15 800**

Mosó crepon. Sada-hoz hasonló lengeszövésü, divatos. friss pongyolakelme szinekben. Méterje most csak K **6.900**

Mosó-laineux. Feltétlenül jól mosható. Ezen cikkben olcsóbb áru is van forgalomban, ez azonban csak látszólag olcsó, mert olyan a minősége, hogy kár a megvarratásért K **10.800**

Mosó Marocaine. Cérnázott, szálban festett, érdekes szinösszetételü csikok. A rendes ár felén! 100 cm. széles, méterje most csak K **29.800**

Tennis-flanell, nem csonka, hanem teljesen 70 cm. széles. Össze nem tévesztendő az olcsó áron hirdetettel. Méterje K **14.900**

Ezenkivül egy hosszu sora a divatos velour, eolienne, ottoman stb. finom ruha- és kabátkelméknek, melyeknél az árleszállitás éppen olyan messzemenő, mint a felsorolt többi cikknél.

Ezek az olcsó árajánlatok éppen olyan komolynak veendők, mint amilyen komoly maga az ajánlattevő cég.

Gimnazistát, polgáristát tanit, korrepetál középiskolai tanár Sashalom Árpád-u. 3.

Elemi, polgári és reáliskolai növendékek tanitását vállalom. Pornói János Rákóczi-utca 20.

SASHALMI HIREK.

Rovatvezető: **Zagyva József.**

Mansz. A sashalmi Mansz december hó 2-ára hirdetett választmányi ülését a képviselőválasztások befejezése után tartja meg. A tagok kisérjék figyelemmel a Mansz hirdető tábláját.

Táborzáró ünnep. A polgári leányiskola lelkes tanári kara dolgozik minden feltünés nélkül. Nemes munkájuknak mindig szebb és értékesebb gyümölcsét látjuk. A 26-dik Szt. Margit leánycserkész csapat nov. 20-án d. u. 4 órakor a postás körben élvezetes müsoros táborzáró ünnepet rendezett. A terem zsufolásig megtelt. Meglepő volt a bátor, bájos leánykák biztos fellépése. Volt szavalat, karének, magánének, páros jelenet tánc, s minden pontos betanulásban Dr. Bartha Borbála igazgatónő határozott irányu, hazafias vezetése csillámlik ki az iskola munkájából. A testnevelés és cserkészet fáradhatatlan vezetője, Halmoczky Anna tanárnő beszámolót adott a cserkészcsapat egész évi müködéséről, a nyári kedves emlékü táborozásról, hálásan emlékezett meg a nemesszivü támogatókról, akiknek adománya lehetővé tette a szép emlékü táborozást. A megjelentek lelkesen ünnepelték a kis honleányokat és a kiváló, szorgalmas tanári kart.

A Kormányzó ünneplése. Sashalom község összes iskoláia hazafias szeretettel emlékez meg dec. 6-án Magyarország kormányzójáról nevenapja alkalmából. Iskolai ünnepélyt rendeznek az állami elemi iskolák, a rk. polgári fiu és leányiskolák és felsőkereskedelmi iskola tanulóifjusága.

Halálozás. Sashalom község közbecsülésben álló, érdemes polgárát, Kovács Márton községi pénztárnokot pótolhatatlan veszteség érte. Felesége, sz. Németh Eszter a felejthetetlen jó feleség és szerető édesanya nov. hó 29-én rövid szenvedés után 49 éves korában váratlanul elhunyl. A megboldogultat dec. hó 1-én temették el. Hogy a megboldogult mily általános szeretetnek örvendett, fényesen bizonyitja a párját ritkító mély részvét, mely temetésén megnyilvánult. Megjelent a község társadalmának minden rétege. Mint a tüzoltótestület népszerü elnökének — kivonult a tüzoltóság teljes létszámmal Somogyi Jenő parancsnok vezetése alatt. Az állami lakótelep tüzoltósága Kollár István vezetése alatt. Megjelent a végtisztességen a községi előljáróság, a Mansz impozáns képviselete, a nagykaszinó elnöksége, az ipartestület, iparoskör zászlóval. a postás-csoport és a fővárosi altisztek zászló alatt, a Ház és Telektulajdonosok Egyesülete és a postás-csoport dalkara gyászdalokat énekelt. A szertartást Küllős Ede plébános végezte a rákosszentmihályi Credó dalkar közremüködésével. A koporsóra a koszoruk tömegét helyezték el a sashalmi egyesületek és magánosok. Midőn a menet megindult, az uttestet a részvétben osztozók beláthatatlan tömege lepte el.

Háziipari tanfolyam. A Faluszövetség támogatásával létrehozott gyékényfonó tanfolyamot nov. hó 29 én nyitotta meg dr. Réthey Ferenc ny. főispán, a Faluszövetség elnöke. A megnyitáson megjelentek az állami elemi iskolák tanerői és a jelentkezők nagy számban. Ugyanis a tanfolyamba, mely kenyérkeresetet biztosit, belekapcsolódik a gazdasági továbbképző iskola minden tanulója, valamint elsajátitották a fonás mesterségét az állami iskolák tanerői. A község lakosságának jövő nemzedékére gazdasági szempontból kiszámithatatlan anyagi előnyt biztosit ennek az iparágnak elsajátitása.

Ferenc napja. Sashalom iparos társadalma dec. hó 2-án az iparos körben meleg, baráti ünneplésben részesitette Moldován Ferenc, Ovaridits Ferenc, Fekete Ferenc és Déri Ferenc tagjait. A szépen sikerült baráti összejövetelen a szebbnél-szebb üdvözlő beszédek egész sorozata hangzott el.

A Leventék ünnepe. A sashalmi leventék dec. hó 4-én a Postás körben nivós müsoros Mikulás estélyt rendeznek. A rendezés fáradságos munkáját az egyesület nagy buzgalmu parancsnoka, Osztoics Zsigmond százados vette a kezébe. A müsoros estéiy iránt a község egész társadalmában meleg érdeklődés nyilvánult.

Népmüvelő tevékenység. Az állami telep tanitókara jól sikerült mesedélutánokat rendezett, ugy, hogy az egybegyült gyermeksereg két alkalommal 470 000 koronát adott össze a szegény gyermekek karácsonyfájára. A népmüvelés egisze alatt sikerült előadást rendeztek az állami telep mükedvelői. Három rövid egyfelvonásos darabbal kedveskedtek és Marcell Tibor jól sikerült szavalatai tették még kellemesebbé a délutánt. Dec. 5-én előadják „A moly" és a „Pók" cimü darabot. A gárda rendező lelke: Janikovits Ferenc és tagjai Kopján Rózsika, Fülöp Gyuri, Marcell Tibor, Előry Jenő, Lenz Sárika. A postás körben jól rendezett népmüvelő előadást haszonnal és élvezettel hallgatott végig Sashalom közönsége. A polg. leányiskola dalkara énekelt, Holló Éva szavalt. Jancsovics Emma tanárnő vetitőképes előadást tartott Erő és Munka cimen. Fellépett ugyanitt Marcell Tibor, aki Petőfi c. versét oly hatással adta elő, hogy nem volt, aki nem tapsolt. Dec. 5-én a népmüvelő gondnok a gyermekek számára mesedélutánt rendez. Vászonra kerül: „Aladin csodalámpája." A farkas és a 7 gódó. Gyönyörü képek. A gondnok a gyermekeknek tett igéretét váltja be, csak azt üzeni, hogy a megjelent gyermekek hozzanak az igen szegény, de jó tanuló iskolások karácsonyfájára is.

RÁKOSSZENTMIHÁLY SPORTJA.

Rovatvezető: **Dr. Kubinyecz Lajos.**

RAFC hirei.

Futball. RAFC—ULK 2 : 2 (0 : 0). Biró: Stubenczky. Bajnoki. A RAFC ezuttal sem tudta a mérkőzés mindkét pontját megszerezni, ugy látszik, hogy a balszerencse nem hagyja el a csapatot. Igaz, hogy a gólrekorderének, Szajkónak elvesztése pótolhatatlan veszteség, mégis érdemtelenül kellett az ujpesti csapattal megosztozkodni a pontokon. A vezető gólt Ujpest szerzi meg védelmi hibából, azonban pár percnyi játék után Csávolszky ideális kornerét Lasser befejeli. Két percre rá a csatársorba előrement Gerner csodaszép góllal megszerzi a vezetést is. Már mindenki elkönyvelte a mérkőzést a RAFC javára, amikor a 16-oson belül egy ártatlan helyzetben a labda Csávolszky könyökét érinti, melyért a biró teljesen igazságtalanul 11-est itél, a mit az ULK harmadszori rugás után góllá értékesit. A hátralevő pár percben még több alkatma nyilik a RAFC-nak a mérkőzés megnyerésére, sajnos a szerencse nincs pártján s Marton szép lövése a kapufára pattan. Jók voltak a RAFC-ban, Csávolszky, Gerner és Vámos. — A RAFC—Pal. Remény bajnoki mérkőzés, vasárnap december hó 5-én d. u. fél 2 órakor a RAFC József főherceg-uti pályáyán kerül lejátszásra. — D. e. fél 10 órakor az ifjusági, d. e. fél 12 órakor, a második csapatok játszanak a Pal. Remény ifj., illetve második csapatával.

Ping-pong. A Ping-pong szakosztály a mult csütörtök ülésen elhatározta, hogy 1. belép a MATOSz tagjai sorabai 2. december havában egy, vagy két klubközi, január hóban pedig egy meghivásos versenyt rendez, valamint kiirja a rákosszentmihályi bajnokságot. 3. Kimondotta, hogy a versenyben csak azok vehetnek részt, akik az egyesülettel és a szakosztállyal szemben fennáló tartozásukat kiegyenlitették, 4. kimondotta, hogy az általános tréninget minden csütörtökön tartják.

Sakk. Az 1926. évi rákosszentmihályi bajnoki verseny nevezésének zárlat ideje dec. 8-án este 7 óra, amikor ugyanis a sorsolásokat is megtartják. Részt vehet minden rákosszentmihályi állandó lakos. A nevezés dija 15.000 korona, amely a zárlat idejére okvetlen lefizetendő. Jelentkezők száma a mai napig 10.

A választmányi ülést, tekintve, hogy a Hadrőá sashalmi csoportja december 4-én szinielőadással egybekötött mulatságát a klubhelyiségben tartja, f. hó 11-én este 8 órára halasztották.

A RAFC Mikulás estélye a választások miatt, nem dec. 7-én, hanem december 5-én lesz d. u. 5 órakor a Szt. István-u. 1. sz. alatti klubhelyiségben. Belépődij nincs! Vendégeket szivesen lát és a befolyó jövedelmet zongora beszerzésére forditja a vigalmi bizottság.

Kitünő asztali fehérbor „Uj" 1 liter 12.000 kor. Kernernél, Rákosi-ut 45.

RTK hirei.

Futball. Vasárnap nov. 27-én az RTK a Jutagyárral tartotta mérkőzését, melyből az utóbbi került ki győztesként 3 : 2 arányban. Bár az RTK-át balszerencse üldözte, csak öngóllal vesztette el a mérkőzést, mely egyébként a leg szabatosabb keretek közt mozgott. A szépszámu közönség hálás is a csapatnak, mely kezdi magát ismét fellelni. — Vasárnap, dec. 5-én az Urak Palotai Sport pályán RTK—RNTE d. e. mérközik.

A választmány f. évi december 13-án tartja a Nagykaszinóban rendes havi választmányi ülését.

Egy szobás és két szobás lakás **kiadó.** Rákosszentmihály, Rákóczi-utca 2. **Azonnal elfoglalhatók.**

A gödöllői kir. járásbiróság, mint telekkönyvi hatóság.

4590-926. **Árverési hirdetmény-kivonat.**

Wieser György végrehajtatónak, Repics Alajos végrehajtást szenvedő ellen inditott végrehajtási ügyében a telekkönyvi hatóság a végrehajtási árverést 6,000.000 korona tőkekövetelés és járulékai behajtása végett a gödöllői kir. járásbiróság területén levő Cinkota községben fekvő, s a cinkotai 2680 számu tetekkönyvi betétben A † 1 sorsz. 4537-2 hrsz. 163 négyszögöl területü szántóra épült háznak felére 40,000.000 (negyvenmillió) K kikiáltási árban elrendelte. Az árverést 1926. évi december hó 16-ik napján délelőtt 9 órakor Cinkota községházánál fogják megtartani. Az árverés alá kerülő ingatlan a kikiáltási ár kétharmadánál alacsonyabb áron nem adható el. Az árverelni szándékozók kötelesek bánatpénzül a kikiáltási ár 10 százalékát készpénzben, vagy az 1881 : LX. t.-c. 42. §-ában meghatározott árfolyammal számitott óvadékképes értékpapirosban a kiküldöttnél letenni, vagy a bánatpénznek előleges birói letétbe helyezéséről kiállitott letéti elismervényt a kiküldöttnek átadni és az árverési feltételeket aláirni. (1881 : LX. t.-c. 147., 150., 170. §§.; 1908 : XL. t.-c. 21. §.). Az, aki az ingatlanért a kikiáltási árnál magasabb igéretet tett, ha többet igérni senki sem akar, köteles nyomban a kikiáltási ár százaléka szerint megállapitott bánatpénzt az általa igért ár ugyanannyi százalékáig kiegészíteni (1908 : XLI. 25. §.). Gödöllő, 1926. szept. hó 23-án. *Dr. Sípos* s. k. kir. járásbiró.

HIVATALOS KÖZLEMÉNYEK.

11026/1926. kig. sz. **Hirdetmény.**

Alulirott községi elöljáróság közhirré teszi, hogy Rákosszentmihályon a nemzetgyülési választások 1926. december 8-án és 9-én lesznek megtartva és pedig reggel 8 órától kezdődőleg.

1. I. szavazó kör helyisége a Csömöri-uti iskola. Elnöke: Piller György, helyettes elnöke: Hild László, jegyzője: Gévay Béla, helyettes jegyzője: Nagy István. Ott szavaznak a János-utca, Rákospalotai, Csömöri és Cinkotai határ-ut közti területen lakó választók.

2. II. szavazó kör helyisége a József-utcai Corsó kávéház. Elnöke: Pálfi János, helyettes elnöke: Stoffer Gyula, jegyzője: Krenedits Gyula, helyettes jegyzője: Tomcsányi Nándor. Ott szavaznak a János-utca, Cinkotai határ-ut, József-utca és Rákospalotai határ-ut közti területen lakó választók.

3 III. szavazó kör helyisége a községháza közgyülési terme. Elnöke: Krenedits Sándor, helyettes elnöke: Kecskeméthy Vince, jegyzője: Weinzierl Gyula, helyettes jegyzője: Kubinyecz Lajos dr. Ott szavaznak a József utca, Cinkotai határ ut, Rákóczi ut és Rákospalotai határ ut közti területen lakó választók.

4. IV. szavazó kör helyisége a központi elemi iskola. Elnöke: Wayand Károly, helyettes elnöke: Törőcsik Gyula, jegyzője: Orbán Antal, helyettes jegyzője: Váczi Gyula. Ott szavaznak a Rákóczi ut, Cinkotai határ ut, Pesti és Rákospalotai határ ut közti területen lakó választók

Az elnökök közül a csend és rend fenntartásáról a község egész területén Krenedits Sándor főjegyző gondoskodik.

Ajánlatok f. é. november 30-án d. e, 9—1 óráig Ujpest városházán nyujtandók be és a választás eredménye is ugyanott lesz kihirdetve.

A választás ideje alatt az egész község területén tiltva van szeszes italokat forgalomba hozni, vagy kiszolgáltatni.

Rákosszentmihály, 1926. november 27.

Az Elöljáróság

PAPEK JÓZSEF utóda
Meleg Gábor
bőröndös és finom bőrárugyártó
Budapest, IV. Váci-utca 31—33 piarista épület és **VIII. Rákóczi-ut 11.**
Kizárólag jobb minőségü áruk.

A valódi Holland Három Király Tea
a legjobb vértisztitó szer.
Óvakodjunk utánzatoktól; az eredeti készitmény kapható:
Neruda Nándor-nál **Budapest, IV. kerület, Kossuth Lajos-utca 10.**
Valódi amerikai White fogkrém.

Egyenruhák a nemzeti hadsereg, pénzügyőrség, vasuti- posta- és erdészeti tisztek és altisztek, valamint bármilyen egyenruhátviselő testületek részére, továbbá sapkák, kardok, kardkötők, kardbojtok, derékszijjak, vállszijjak, nyakravalók, keztyük, bőrgamásnik, csavargamásnik, rendjelek, csillagok, zsinórok, paszományok, lovaglópálczák és mindenféle felszerelési czikkek legjobb minőségben beszerezhetők
TILLER MÓR ÉS TÁRSA CÉGNÉL
Budapest, IV., Veres Pálné-utcza 10.

Aranyvirág kitünő jó levélpapir discret boritékkal. Kapható: **SZÉNÁSY BÉLA** papiráruházában **Budapest, Ferencziek-tere 9.**

ZSUFFA ISTVÁN ÉS TÁRSAI
angol gyapjuszövetek kereskedése
BUDAPEST, IV., Váczi-utcza 25. Piarista-utcza sarok.
Állandó nagy raktár elsőrendü angol-, skót- és irland szövetekben valamint selyem- és egyéb bélésárukban

Budapest szenzációját képezik
ELSNER OSZKÁR áruházai
főüzlet IV. Párizsi-utcza 3. sz. Koronaherczeg-utcza sarok.
Nagy választék szalagokban, csipkékben, jabots echarpe, shawlokban és mindennemü divatczikkekben.

NÁDAS női kézi munka és rajzmüterme
Budapest IV., Petőfi Sándor-utcza 11. sz.

DIJTALAN SZEMORVOSI VIZSGÁLAT
d. e. ½12-1-ig, d. u. 4-6-ig.
„REFRACTIO“ speciális látszerészeti intézet Budapest, IV. Szervita-tér 6.

Fratelli Deisinger cégnél Budapest, Ferenciek-tere 1. (Királyi bérpalota)
Kávé * Tea * Rum.

Sneidig EGYENRUHÁKAT
olcsón és jó minőségben szállitanak
BLUM és TESTVÉRE egyenruha szállitók
Budapest, IV. Váczi-utcza 31—33. Piarista-épület.

KERTÉSZ TÓDOR
Budapest IV., Kristóf-tér.
Football, athletika, lawntennis sport összes kellékei nagy választékban. Tenis raket javitást és ujra hurozást gyorsan elkészit

Holzer divatháza
Bpest, IV. Kossuth-Lajosu. 9.
Külön női fehérnemü osztály

Vászon és damasztáruk, házilag készitett fehérnemüek, a legszolidubb kivitelben - a legolcsóbbban - a rég bevált
VILCSEK VILMOS
kelengyeházban.
Budapest, IV. Kecskeméti-utcza 9.

A Münchengrätzi czipőgyár r. t,
BUDAPEST, IV., KOSSUTH LAJOS-UTCZA 15. szám.
téli ujdonságok nagy választékban.

SUGÁR VILMOS
Budapest, IV. Deák Ferenc-utca 23.
(Deák-tér sarok)
Megérkeztek az őszi ujdonságok férfi és női szövetek selyem, bársony és flanellekben dus választék.

RADÓ ALADÁR
bluz- és pongyola divatáruháza
Budapest, IV., Kristóf-tér 6. szám.

LIPCSEI VILMOS
RUHA, PONGYOLA és BLUZ
KÜLÖNLEGESSÉGEK ÁRUHÁZA
BUDAPEST, IV. KER. KIGYÓ-TÉR 4. SZÁM

Radó József
bluz, ruha, pongyola női divatháza
Budapest, Ferenciek-tere 1. (Kir bérpalota)

Hölgyeket nem, de **férfiakat és fiukat tetőtől-talpig kifogástalan eleganciával** **öltöztet**
a Platschek Áruház
Budapest, IV., Károly-körut 28.
Elsőrendü minőségek. Szigoruan szabott árak. Kérjen árjegyzéket!

VARGA SÁNDOR
füszer és csemege kereskedő
Budapest, VII., Baross-tér 20. (A szobor előtt.)
Ajánlja mindig kitünően felszerelt üzletét, mint szolid bevásárlási forrást. Elsőrendü csemegék, sajtok és gyümölcsök.

SALZER J. PAPIRÁRUGYÁR
TELEFON: József 101—30.
készit legfinomabb pouder-dobozokat és parfüm casettáka csak a legfinomabb kivitelben. Külön osztály cukrász papir kellékek gyártására. (Gyártelep: VI., Lehel-utca 9.)
Városi iroda: **IV. Ferencz József-rakpart 15.**

NOEMI **SHAMPOON** a legjobb fej- és hajmosópor
KISS LÁSZLÓ drogeria
IV. Veres Pálné-utcza 10

LÁSZLÓ és FEKETE
NŐI- ÉS FÉRFI DIVATKELMÉK ÁRUHÁZA
Budapest, IV., Koronaherczeg-u. 14-16.

SALAMANDER Europa legnagyobb bőrcipőgyára. Napi 12.000 pár tormelésnél minden pár cipő minőségéért szavatol! Magyarországi eladasi telepek: IV. Kecskeméti-utca 19. VII. Erzsébet-körut 36: IV. Kossuth Lajos-utca 2. VI. Andrássy-ut 37. SZEGED: Kárász utca 6 DEBRECEN: Ferenc József-utca 22.

BETEGÁPOLÁS. Az összes gyógykezelési eszközök, u. m. sérvkötők, haskötők, gummi görcsér-harisnyák, egyenestartók, testegyenészeti gépek. mülábak, műkarok, kötszerek, teljes gyermekágyas felszerelések, masszáló- és villamosgépek a legmegbizhatóbb minőségben csakis
Fischer Péter és Társa részv.-társ. czégnél
most IV. ker., Kálvin-tér 3. szám
szerezhetők be. — Most megjelent legujabb képes árjegyzéket kivánatra bérmentve titoktartás mellett azonnal küldjük.
Telefon József 19—24. Alapittatott 1880.

Stern József r.-t.
alapitva 1860.
Budapest, Kálvin-tér 1.
Divatkelmék, mosóáruk, selymek, sifonok, vásznak, férfi- és női-fehérnemüek, kötöttáruk és kész nőiruhák legelőnyösebb beváslárló forrása.

Schmideg szőrmeház
BUDAPEST IV., PÁRISI-UTCZA 6. SZÁM.
Szörmekülönlegességek, kabátok dus választékban. Megóvásra vállal mindennemü szőrméket.
Átalakitások, javitások jutányosan.

Gummi haskötők, gummi harisnyák, gummi sérvkötők, mülábak, egyenestartók, suspensorok, irrigatorok, hygienikus gummiáruk, Betegápolási czikkek legnagyobb választékban kaphatók: **Weszely István és Tsa utóda** cégtulajdonos:
Nagy Károly Frigyes
Budapest, IV. Apponyi-tér 1.

Zwieback Lajos és Testvére
Budapest, IV. Váczi-utcza 14. szám.
Dus választék elegáns kész kosztümök, ruhák, köpenyek, bluzok és pongyolákban. Saját műhelyeiben méret utáni rendelések elsőrangu munkaerők által legfinomabb kivitelben a legkényesebb igényeknek megfelelően készülnek. Vidéki megrendelések pontosan eszközöltetnek.

Nagwald Illés utódai könyvnyomda Bpest, VIII., Üllői-ut 48. Kiadótulajdonos: Balázsovich Zoltánné.

XXVI. évfolyam. Rákosszentmihály, 1926. vasárnap, december 12. 50. szám.

RÁKOS VIDÉKE

TÁRSADALMI, KÖZIGAZGATÁSI ÉS KÖZGAZDASÁGI HETILAP.
RÁKOSSZENTMIHÁLY NAGYKÖZSÉG ÉS SZÁMOS EGYESÜLET HIVATALOS LAPJA.

Szerkesztőség és kiadóhivatal: Rákosszentmihály, Szentkorona-utca 37.

Megjelenik minden vasárnap.

Felelős szerkesztő: BALÁZSOVICH ZOLTÁN.

Előfizetési ár: Egész évre 120000. K
Fél évre: . . 60000. „
Negyed évre: 30000. „
Egyes szám ára 3000 korona
Hirdetéseket felvesz a kiadóhivatal

Itél a nemzet.

Mikor ezeket a sorokat irjuk, javában folyik a képviselőválasztás. A választópolgárok tömege hosszu sorokban járul az urnák elé, hogy szavazatával az ország kormányzása iránya dolgában véleményt mondjon, bizalmát vagy elégedetlenségét fejezze ki. Maga a választás ezuttal kevésbbé érdekes, mert olyan verseny, amelynek eredményét mindenki előre tudja. Minden politikai vonatkozás nélkül azt mutatja ez az eredmény, hogy a válságos, nehéz időkben adott a Gondviselés vezért ennek a szerencsétlen nemzetnek és a nemzet tudja, hogy a sulyos idők még nem értek véget, szüksége van tehát a vezérre, aki hajóját a vészes szirtek között eddig is eredményesen kalauzolta.

A választás eredménye igen kevés kerületben vitás és csakis ezek a helyek azok, ahol éppen ezért — érdekes. Ilyen a pestkörnyéki kerület, ahol a lajstromos szavazás következtében arányszám szerint jut mandátumhoz a pártok jelöltjei közül öt képviselő és az arányszámok miatt nem bizonyos, hogy a nagy többség képviselői mellett a kisebbségek melyik csoportjának jelöltjét éri a szerencse? A legbenfentesebb férfiak sem tudnak ebben a tekintetben szilárd véleményt alkotni és érdekesebbnél érdekesebb tippeléseket jegyezhettünk fel, amelyekre a döntő választ vasárnap reggel kapjuk meg, amikor a szavazás eredményét kihirdetik. Valóban nem hálás téma ilyenformán számunkra a képviselőválasztás ügye. Hiszen amiket mi itt ma fecsegünk, mire e sorok az olvasó elé kerülnek, jóformán puszta szóbeszéddé válnak és az olvasó már sokkal többet fog tudni a dologról, mint amit mi itt ma sejthetünk. Nem is beszélünk hát többet a jövőről, hanem, hüséges krónikásként, beszámolunk még arról a néhány érdekes mozzanatról, mely a választást megelőző héten maradandóbb figyelmünkre érdemes.

Ezek az események megint ahhoz a három férfiuhoz füződnek, akiknek velünk való kapcsolata, függetlenül a választás eredményétől, rendkivül nagy értéket jelent számunkra és jövőnk szempontjából mérhetetlen hasznunkra fog válni. A kereskedelmi miniszter, Hermann Miksa, képtelen volt ugyan arra, hogy itteni választói körében ezuttal személyesen megjelenjék, de eddigi, szóval és levelekben tolmácsolt kijelentéseit az udvariasságnak és megbecsülésnek olyan tényével egészitette ki és erősitette meg, amelyek velünk való összeköttetését még inkább meleggé és maradandóvá teszi. Ugyanis egyik kiváló jelölttársát, Hencz Lajos postatanácsost megbizta a miniszter, hogy a község vezető egyéniségeinél az ő képviseletében és nevében személyes látogatásokat tegyen. A miniszter képviselője, ugyis, mint a jelöltek gárdájának egyik igen értékes és szeretetreméltó tagja, természetesen mindenütt igen meleg fogadtatásban részesült és sikeresen végezte el azt a feladatot, hogy a miniszter személye iránt közönségünkben kifejlődött meleg ragaszkodást és nagyrabecsülést még jobban elmélyitse s minket megerősitsen abban a jóleső tudatban, hogy a magyar kormány kereskedelmi miniszterében mindenkorra őszinte pártfogónkat és megkülönböztetett jóakarónkat tisztelhetjük.

Tamássy József volt és leendő képviselőnk vasárnap délben látogatott meg ujból a Nagykaszinóban és és az idő, amelyet intim és közvetlen baráti társaságban közöttünk töltött, a közérdekek szempontjából nem mult el maradandó nyom nélkül. Értékes tájékozódásokat nyertünk tőle mi is sok irányban, biztató reménységeket a többszörösen megvilágitott tisztviselőkérdésben a jövőre nézve is és sok egyéb más közügyben, viszont ő is eddigi speciális helyi tájékozódásait értékes módon egészithette ki ugy, hogy alig lesz a jövőben olyan fontosabb közügyünk, amelyben érdekeinkről ezentul bővebb meggyőzésre vagy felvilágositásra szorulna. Ez a körülmény sem lehet közömbös olyan község közönsége előtt, amely akkora monstruózus kötelék tagja, mint aminő a pestkörnyéki választókerület.

De mindezeknél még mélyebb, még fokozottabb volt érintkezésünk Szücs István dr. miniszteri tanácsossal, aki a polgári leányiskola vasárnapi ünnepélyén volt kiváló vendégünk, s ott rendkivül értékes és nevezetes kijelentéseket tett, majd pedig utána órákon át volt a kaszinóban ünnepelt vendégünk és itt valóban minden legkisebb porcikájáig tisztába jött a kulturális téren minden vágyunkkal, óhajtásunkkal, sok, szép, derék törekvésünkkel, sőt mondhatni álmainkkal is. Ha, ami csaknem kétségtelen, képviselőnk lesz: nem lesz nála őszintébb szószólónk és pártfogónk, ha pedig hivatalához ragaszkodnék, nem lesz nála bőkezübb jóltevőnk, mert ennek a választásnak áldásaként az ő különben is csodálatraméltó tájékozottsága olyan részletes helyi ismeretekkel bővült ki, aminővel nagyon kevés szerencsés község dicsekedhetik. Élmény és felejthetetlen lelki öröm minden pallérozott lelkü, igaz ember számára, hogy ebben a ragyogó elmében közvetlen közelből gyönyörködhetett, ennek a nemes szivnek melegét élvezhette és higgadt bölcsességén okulhatott és megérthette azt a lelkesedést, mellyel hivei

Lapunk mai száma 8 oldal.

Szücs István doktort követik. Az ő személye körül virágzott ki a választás költészete, a legkedvesebb, leglelkesebb kortesnóták egyike, amely magával ragadta mindazokat, akik énekelték és hallgatták.

Doktor Szücs Istvánnak
Egyre nő a pártja,
Az ellen pártokat
Biz' ez nagyon bántja!
Szentmihályi polgárok
Nem szavaznak másra,
Csak doktor Szücs István
Magyar zászlójára!

Zengett a dal, zugott az ének, lobogott a lelkesedés és az emberek megállapitották, hogy a lajstromos fanyalgás óta még nem volt ilyen szép kortesvilág nálunk képviselőválasztás előtt.

... Kedden alkonyatkor azután vége lett a szép világnak. Ránk borult a rut örökségként fentartott szesztilalmas némaság és a »lajstromos, titkos« megölte a választás minden rózsás lelkesedését, hangulatát, örömét...

Nem a mi dolgunk, de meg merjük kockáztatni azt az állitást, hogy az esetleges visszaélések, rendbontások ellen a régi metódus szerint is lehetne védelmet találni és nem kellene, amellett, hogy a választóközönség legkülönbözőbb csoportjait, mint juhokat, közös akolba zárja és egymásnak kiszolgáltatja a lajstrom kényszerzubbonya, megölni a választás minden hangulatát és költészetét és merev, üzlettelen, kárveszteséges, élettelen némaságra kényszeriteni több, mint két napon át egész sereg várost és községet.

HIREK.

El Gödöllőtől. Mióta Rákosszentmihály és Sashalom községet a gödöllői járásból a Budapesten székelő középponti-járásba kapcsolták át, várva-várja az érdekelt közönség, hogy végre megszakadjanak azok a szálak is, amelyek még egyébként Gödöllőhöz füzik. A járásbiróságunk és az adóhivatalunk, ugyanis máig is Gödöllön maradt, bár egyébként semmi keresni valónk sincs a gödöllői-járás távolfekvő székhelyén. Ungár Gyula dr. rákosszentmihályi ügyvéd, kedves lakostársunk kezdeményezésére most nagyarányu mozgalom indult a két községben, hogy a Gödöllőtől elszakadásunkat teljessé tegyék és Budapesten székelő biróság, állampénztár, kir. adóhivatal illetékessége körébe osszanak be. A benyujtandó kérvényre tömegesen gyüjtik az aláirásokat az érdekelt közönség körében és nincs kétség benne, hogy a kérelem illetékes helyeken meghallgatásra is fog találni.

Kongreganista avatás. December 8.-a minden esztendőben kétszeres ünnep a kongregáció számára. E napon történik az ünnepélyes felavatás. Ezuttal hét lánykát avatott fel Pichler István plébánosunk gyönyörü beszéd és szép szertartás kiséretében, melyhez a kongreganisták énekkara igen szép énekekkel járult. A most felavatottakkal együtt összesen 41 immár a száma a kongreganista leányoknak.

Evang. vallásos összejövetel. Az Evang. Luther Szövetség december 12-én, vasárnap délután 4 órakor a központi elemi iskolában (Rákosszentmihályon) vallásos összejövetelt tart, melyre minden érdeklődőt szeretettel meghivnak. Előadó: dr. Szigethy Lajos ny. főgimn. tanár. Dec. 19-én pedig Gregersen Lujza, az Orsz. Prot. Nőszövetség főtitkára tart előadást „A nő hivatása az egyházi és gyülekezeti életben" cimen.

Terminusok. Szombaton, dec. 11-én este 7 órakor választmányi ülés a Nagykaszinóban. Vasárnap, dec. 12-én d. u. 5 órakor a ref. „Serdülő leányok" körének jótékonycélu előadása ugyanott. — Este 7 órakor a polg. fiuiskola előadása a Balatonban.

Mészáros József. MOS, FEST TISZTIT **Rákosi-ut** és Bizalom-u. sarkán.

Jelzalogkölcsönöket 1 évi időtartamra lakóházakra ad becsértek 25 százaléka erejéig, előnyös feltételek mellett közvetit a Rákosszentmihályi takarékpénztár r. t. Kellékek: telekkönyvi kivonat, tüzbiztositási kötvény és folyó évi dijnyugta.

Bokaszorító gummi harisnya KELETI J. orvosi műszer és testegyenesitő gépek gyára. **Budapest, IV. Petőfi Sándor-utca 17.**

Női felöltők, estélyi és utcai ruhák meglepő olcsó árakon **REICH HENRIK czégnél** Budapest, IV., Egyetem-u 9.

Pénzt folyósit tedezet mellett, átvesz magas heti kamatozással a békebeli Mezey Bank és Pénzváltó Üzlet hitelosztálya Budapest IV., Magyar-utca 3. (Kossuth Lajos-utca sarok.)

Vas és rézbutor, kerti butorok, szalag-sodronyágybetétek legjobbak és féregmentesek. Laposra hajtható szőnyeg- és sodronyos vaságyakat olcsón szállit **Prohászka-gyár** VI., Gróf Zichy Jenő-utca 46. szám Fiók Üllői-ut 9. sz.

RAFALOVSZKY ÁGOSTON Piacter, Elsőrangu cigányzene. Megrendelésre n eleg ételek.

Ent Jenő vas- festék és füszer-uzlet, háztartási cikkek. Rákosi-ut és József-utca sarok.

Czigány Adel élővirág kereskedése, Budapest, VI. Teréz-körut 58-60. az UFA filmszinház mellett. — Dus készletek, a legolcsóbb árak. Alkalmi csokrok, koszoruk. Rákosvidékieknek külön kedvezmény. **Telefon Teréz 150—70.**

Pintér Gyula mészáros és hentes. József-utca 41. szám és Piactér.

Tetőtől talpig ruház az ujból megnyil **TULIPÁN gyermekotthon áruház** Raktáron vannak az összes **gyermekruházati cikkek** (csecsemőtől 18 éves korig) **igen jutányos árakban. Izlésben minőségben, megbizhatóságban DARVAS cég a régi!** **UJ HELYISÉGE; IV. ker., Apponyi-tér 5. szám.** Belvárosi Takarékpénztár épület.

Bőrszékipar KENDI ANTAL Budapest, IV. Semmelweis-u 7. butorbőrsajtolás, bőrfaragások, butorállványok, aszialok. Nagy raktár bőrszékek és karosszékekben. Használt székek átalakitása bőrszékekre olcsóárakban

Losonci Emil Budapest, Váci-utcza 13. Bőrdiszmüáruk, kézitáskák, levél és pénztárczák, selyem-tarsolyok, gyémántutánzatu és gyászékszerek. Alkalmi ajándékok nagy választékban. Ujdonságok modern kézitáskákban a legszolidabb árakon. Tarsolyok a legnagyobb választékban és minden minőségben csakugy mint háboru előtt kaphatók. TELEFON 114 89.

ERDÉLYI FÉNYKÉPNAGYITÁSOK **Budapest, IV. Semmelweis-utca 2.**

A Hév. részvényei. Sok szóbeszédre adott alkalmat az a változás, amely nemrég a Hév. részvényesei körében történt. A dologról már hetek óta tudunk, de azt a vasuttársaság belső ügyének tekintettük, mivel azonban a napisajtóban szenzációs ujdonság gyanánt pattantották ki legutóbb, ennélfogva szükséges, hogy közönségünket megfelelően tájékoztassuk. Sándor Pál visszavonulása óta a Hév. részvényeinek egyik tekintélyes részét Krausz Simon szerezte meg, most pedig az történt, hogy Krausz a maga érdekeltségét vagy annak egy részét egy német cégnek adta el. A részvénytöbbség azonban megmaradt a régi kezekben, s igy a vállalat vezetésében változás nem történt, következésképen a részvényesek körében történt változásnak a vasutra nézve ez idő szerint különös jelentőséget tulajdonitani nem lehet.

Szombaton este. Vidám, kedves disznótoros vacsora volt szombaton este a Nagykaszinóban. Jó vacsora, jó kedv, sőt egy kis nóta is, ezek voltak a jól sikerült és szépen látogatott szombat este tényezői. A fiatalok, Szlavkovszky Sándor vezetése alatt a téli évad legnagyobb eseményére, az „Ördög naplójára" készültek elő, midőn szó esett róla, hogy a derék működvelők kasszája megdermesztően üres, pedig arra a nagy estére remek diszletek készülnek, amelyek a kaszinó szinpadát fogják gazdagitani s az előkészületek megindítása már kiadásokkal jár. A minden jó célt pártfogoló és minden derék törekvést méltányoló Krenedits Sándorné tányért ragadott a kezébe s az előzetes kiadásokra szép kis summát öt perc alatt összeszedett a vidám társaság tagjaitól. Megértő emberek jóakarata igy küzd le minden akadályt.

A polgári leányiskola Mikulás ünnepélye. A rákosszentmihályi községi polgári leányiskola évek sora óta bizonyságát adja annak, hogy tanárl kara nem csak a puszta kötelességét teljesiti, nem csak oktató feladatát végzi el lelkiismerettel és jó eredménnyel, hanem szeretettel foglalkozik növendékeivel a tanitás óráin kivül is: neveli, hasznosan szórakoztatja, lélekben, testben fejleszti és gazdagitja őket. Ezt mutatják az iskola különféle hazafias és egyéb ünnepélyei, amelyek immár patinás hirnévvel dicsekedhetnek községünkben és közönségünknek megannyiszor kedvelt és keresett szórakozásául szolgálnak. A mult vasárnapi Mikulás ünnepély is ilyen alkalom volt és megint csak hagyományos módon kicsi volt számára a Nagykaszinó diszterme, melyet szorongásig megtöltött a közönség, bár a tanulóifjuság számára két nappal előbb külön zsuffolt terem előtt tartottak előadást. Igen előkelő vendégek tisztelték meg a vasárnapi ünnepélyt: Szücs István dr. miniszteri tanácsos, Vedres Béla pestujhelyi esperes plebános, Stumpf Sándor dr. pestujhelyi kereskedelmi iskolai igazgató, szentszéki ülnök, Kontarik Gyula dr. kir. tanfelügyelő és mások. Tiszai Istvánné Kökény Margit igazgató melleghangu, formás, kedves beszédben üdvözölte a szinpadról a vendégeket és a közönséget, majd Szücs István dr. válaszolt, nagy elismeréssel méltatva a polgári iskola tanári karának lelkes és odaadó munkáját és azt az óhajtását fejezte ki, hogy ezt a kulturális munkát mielőbb méltó keretbe lehessen helyezni. A közönség igen melegen ünnepelte a népszerü igazgatónőt és viharosan éltette a kiváló vendéget. Az izléssel, ötletesen és céltudatosan egybeállitott müsor minden száma igen nagy sikert aratott. A közönség felvidult lélekkel gyönyörködött a kedves leánykák ügyességében, a pompás kiállitásban, jelmezekben és ki nem fogyott a tapsból az egész előadás során. Megnyitóul a növendékek a Himnuszt énekelték, melyet a közönség természetesen állva hallgatott végig, majd egy szép magyar műdalt énekeltek nagy tetszés mellett. A kis Árvay Sárika bájos szavalata után szcenirozott táncszám következett, melyet meg kellett ismételni. Patacsek Nellike kitünően adott elő egy vidám monológot, majd a Hamupipőke cimü darabocskával arattak sikert az ügyes közreműködők. Szünet után megkapó életképpel gyönyörködtették a közönséget. Bámulatos ügyesen összeállitott, szines kép volt ez, melynek nehéz pózait vitézül állották a leánykák. Nagyszerü mutatvány volt. Bejczy Mária nagyon ügyes, helyes monológja csakolyan sikert aratott, mint a Tolcsvainé öröksége cimü mulatságos darab kitünő előadása. A közönség szünni nem akaró tapssal jutalmazta. A gazdag müsort bekoronázta a Mikulás cimü ragyogóan szines alkalmi játék, amely szemet-szivet gyönyörködtetett és intimus, kedves szövegével rendkivüli hatást tett. A tomboló elismerésből bőséges rész jutott a közreműködőkön kivül a rendező tanári karnak, melynek élén a fáradhatatlan és ötletes dr. Benes Jenőné szerzett ezuttal is hervadhatatlan érdemeket. Sajnos, a müsor, a szindarabok szereplőinek nevét nem árulta el s igy a leánykákat névszerint nem sorolhatjuk fel, de mégsem

Budapesti Központi Általános Tejcsarnok r.-t.
Rákosszentmihály 86. sz. fiókja József-utca 31.
Teljes tej, pasztörizált tej, habtejszin, tejföl, gyermek tej, joghurt, I-a teavaj, gyógytejek házhoz szállitva. Kereskedőknek viszont eladásra nagyban szállitunk.

Mende Pál BUDAPEST IV., VACZ-U. 11 férfi- és női divatáru különlegességek.

A Cinkota Hév. Budapest Kerepesi-uti állomáson levő **Cukorka arusitás** tisztelettel ajánlja tisztán kezelt cukorka- és csokoládé különlegességeit. Rendkivül olcsó árak. Szives támogatást kér
Rosner Hugó.

Telefon 79—33. *Női kalap-különlegességek* Telefon 79—33
Virányi J. *női kalap gyára. Kalapformázás festés és diszités elfogadtatik.*
Budapest, IV., Ferencziek-tere 3. szám.

Kemény Kallós
selyem-, szövet- és női-divat áruháza
Budapest, IV Kossuth Lajos-utca 2 szám.



Földváry Imre
férfidivat fehérnemü és kalapraktárai
ugyanott
Feisthammel és Földváry
angol férfiszabósága
Budapest, Kossuth Lajos-u. 18. és Rákóczi-ut 7.
Köztisztviselők a napiárból 10% kedvezményben részesülnek

Legfinomabb Stearin- es viaszgyertyák, tömjen, mecsesek kaphatók házi es templomi használatra
Ecclesia egyházművészeti és áruforgalmi r.-t.
cégnél,
Budapest. IV., Váci-utca 59 sz.

A főváros legelegánsabb és legdusabb
automobilraktára
LAURIN és KLEMENT részvénytársaság vezérképviselete
Budapest, VI., Andrássy-ut 10

Meglepő olcsó karácsonyi eladás selyem, szövet és gyapju tricoruhák és bluzokban megkezdődött
nagy választékban **Scheiber Sándor cégnél**
BUDAPEST, IV. EGYETEM-UTCA 7 SZÁM.

„LUX" DROGÉRIA
KAMARAI SZÁLLITÓ
BUDAPEST, VIII. MUZEUM-KÖRUT 5. SZÁM.
Gyógyáruk, vegyszerek kozmetikai cikkek legelőnyösebb bevásárlási forrása.

Belvárosi kávéház Budapest, Apponyi tér (volt Kigyó) Elsőrangu italok. Egész nap kitünő meleg konyha. Külön termek. Figyelmes kiszolgálás.
Rónai Miklós és Tsa

Tanulólányokat felvesz, urihölgyeket gyorsan és sikerrel tanit női divatkalapkészitésre Hegedüsné **női kalapszalonja.** Üzletvezető: **Löwyné Landler Róza.** Izléses divatkalapok meglepő olcsó áron, legszebb kivitelben. **Budapest, IV. Párisi-utca 5. szám.** Elsner Oszkár üzlete mellett.

hagyhatjuk említés nélkül a drága kis Benes Bözsike, az aranyos kis krampusz, Schmiedt Rózsika, Szabó Klárika, Nagy Györgyike, Pintér Baby és társaik kiváló ügyességét. Nagyon szép előadás volt.

Mit csinál Szlavkovszky Sándor?

— Az *Ördög naplóját* készíti elő.

Mi az Ördög naplója?

— A legjobb vigjáték és a legérdekesebb szindarab.

Miről nevezetes az Ördög naplója?

— Csudálkozzanak: *zenés* vigjáték, a hol a regényes, mulatságos szöveget pompás zene tarkitja.

Mikor látjuk az Ördög naplóját?

— Január közepén a Nagykaszinóban.

Ki játsza a főszerepet?

— Várjon, kérem a jövő hétig. Akkor megmondjuk, hogy a Nemzeti Szinház melyik müvésze.

A csömöriek öröme. A budapesti végállomástól este 11 órakor induló hév. vonat eddig Cinkotáig közlekedett, ujabb rendelkezés szerint most már Csömörig jár, amivel az érdekelt lakosságnak régi jogos óhajtása nyert teljesülést.

Választás. Cudar egy mulatság ez a lajstromba fogott néma szavazás. A kortesek nem mutatkoznak, se zeneszó, se kokárda, se zászló, se mulatság, se veszekedés, se hangulat. Hej; milyen más volt hajdanában, a régi szép, vig világban! A választók, mint a permetező, őszi eső ugy kullognak, ballagnak orrvérzősen a szavazó helyiségekbe, sehol egy kis jókedv, egy kis lelkesedés. Sivár, unalmas, kellemetlen, hivatalos aktus az egész. Nem magyar embernek való; nem is nekünk találták ki.

Snapszerverseny. A Rákosszentmihályi Nagykaszinóban dec. 15-én kezdődő snapszerversenyre nagy számban érkeznek a nevezések. Ugy látszik a kedves, vidám mulatság ezuttal is olyan jól fog sikerülni, mint néhány évvel ezelőtt történt. Jelentkezéseket elfogad dec. 15-ikéig Reich Rezső, a Nagykaszinó gazdája.

Hymen. Szarvas Imre, az ismert rákosszentmihályi fakereskedő dec. 7-én házasságot kötött Torna községben Róth Ilonkával, Róth Dávid és neje leányával. Az uj párt számosan üdvüzölték.

Mi lesz Szilveszterkor? Évek hosszu sora óta egyik legismertebb mulatsága Rákosszentmihálynak a Nagykaszinó Szilveszter estélye. A kaszinó vezetősége ezt az alkalmat az idén is ki fogja használni és igen vidám mulatságot készit elő, amelyet ezuttal kellemes meglepetésekkel is egybekapcsol. Már javában folynak az előkészitő tárgyalások.

Postatisztviselők mulatsága. A farsangi mulatságokat a rákosszentmihályi és sashalmi postatisztviselők zártkörü müsoros táncestélye fogja bevezetni január hó 8-ikán. Erre a táncmulatságra, mely a Nagykaszinó termeiben lesz, már jó előre felhivják a közönség figyelmét, mert a postatisztviselők eddig megtartott mulatságaikkal fényesen igazolták, hogy mindenből a legjobbat nyujtják és hogy körük a családi otthon érzetét ébreszti fel a jelenlévőkben. A meghivókat körülbelül e hó 18-án küldik szét.

Pengőszámitás. Pengőt papirkoronára és viszont, táblázat nem létében a legegyszerübben a következőkép számolhatunk át: Pengőt papir koronára ugy, hogy az adott pengő összegét szorozzuk meg 1000-el és egynegyed részét még adjuk hozzá. Pl: 696 pengő szorozva 1000-el 696000 + 1,740.000 K = 8,700.000 papir K. Ha pedig papirkoronát akarunk átszámolni pengőre, akkor osztjuk azt 10000-el és bevonjuk annak 20%-át Pl: 8700.000 K osztva 10000-el 870—174 = 696 pengő.

Szinigazgatónk kerülete. Mint annak idején jelenteltük, Rákosszentmihályt Csáky Antal jónevü szinigazgató kerületébe osztották be, ki tavaly a kecskeméti direktor volt.

SZONGOTT GYULA (Magasin Français)

Müipari ujdonságok. — Disztárgyak. — Diszlegyezők. Ékszerek. — Izléses ujdonságok.

Budapest IV., Petőfi Sándor-utcza 2. szám.

Heich Ignác uri- és hölgy-fodrász. Rákosi-ut 53. Ondolálás, buby és baby hajvágás.



Hajvágógépet csakis legjobb szaküzletemben vehet jól, minden nálam vásárolt tárgyért teljes szavatosságot vállalok. Hajvágó 0-ás vagy 3-as 70000 K. Bubi fejhez 1/10 m/m 120000 K. Legjobb „Frickó" beretva 27—28-as 50000 K. 119-es Dreszmann beretva 100000 K. Bármilyen angol beretva 120000 K. Felsorolt tárgyak köszörülését a legrövidebb időn belül készitem el. **Dreszmann Károly** ezüstkoszorus késes mester, Budapest, Erzsébet-körut 22.

Nagy karácsonyi vásár!

Füszer, csemegék friss gyümölcsök és déligyümölcsök. Szaloncukorkák, likőrök, borok és Törley pezsgők. Nagy választék pipere szappanokban és egyéb illatszerekben. Borárak: 1 liter fehér asztali 12000, Siller 12000, Visontai 16000, Rizling 20000, Zöldszilványi különlegesség 22000, Tokaji asszu és pecsenye borok a legolcsóbb napiárban. Eredeti markneukircheni hegedü hurok. Dohánytőzsde.

KERNER EMIL kereskedőnél, Rákosszentmihály, Rákosi-ut 68. Telefon 15. szám.

Ha meg vagy elégedve szólj másnak is. Ha nem vagy megelégedve — szólj nekem.

Kirschner József sütőmester

SASHALOM: THÖKÖLY-UT 21.

Elárusitó hely: Rákosszentmihály: Ferenc József-tér Ajánlja mindenkor friss és elsőrendü áruit. — Pompás házikenyér, péksütemények.

Valódi angol szövetből készitünk méret után

1,500.000 K-tól **2,400.000** K-ig

sacco-öltönyt vagy átmeneti kabátot kedvező részletfizetés mellett

Wolf ruhaáruház

Budapest, Gerlóczy-utca 1. szám.

Városház-utca sarok. (Ezelőtt Kossuth Lajos-utcában)

Telefon: Teréz 124-59. Alapitva 1875.

BENCZE czipőszalon Budapest, IV. Bécsi-utcza 5. szám. Félemelet

Női, férfi és gyermek cipők, harisnyák, textil, kötött szövött áruk, női- és férfi gyermekruházat és piperecikkek eladása. Részletfizetésre is készpénzárban **Tüzifa, szén és bor** a legolcsóbb napi áron kaphatók. **KERESKEDELMI R.-T.** (ezelőtt Takarékpénztár rt. ..ruosztálya) Rákosszentmihály, Bizalom-utca 1. szám.

PALAIS ROYAL BUDAPEST IV.

PETŐFI SÁNDOR-UTCZA 8. SZÁM.

Diszmü. kinaezüst, bőráru, valamint gyémántutánzatu ékszerek és gyöngyök legolcsóbb árban.

Gyászékszerek nagy választékban

Csáky Antal kerületében a következő állomások szerepelnek: Karcag, Törökszentmiklós, Gödöllő, Kunmadaras, Jászapáti, Püspökladány, Jászárokszállás, Kunszentmiklós, Füzesgyarmat, Pásztó, Aszód, Lajosmizse, Heves, Kunhegyes, Rákosszentmihály, Kenderes, Tokaj, Sárospatak. A társulat jelenleg Hevesen működik.

Nádor-album. A Nádor Kálmán ismert budapesti zeneműkiadó cég minden karácsony előtt kedves meglepetésben részesiti közönségét, a módfelett kedvelt Nádor-album kiadásával, amely az esztendő legkedveltebb, legnépszerűbb zenedarabjait tartalmazza. A tizenkilencedik Nádor-album jelent meg az idén és talán még gazdagabb, tartalmasabb ezuttal, mint amilyenek közkedvelt elődei voltak. Mindenki megtalálja benne a kedvére való anyagot és potom pénzért állandó örömet és mulatságot vásárol vele magának. Nincs olyan zongorázó ember, aki ezt az ügyesen, gondosan és jó érzékkel egybeállitott, gazdag albumot meg ne vásárolná a Nádor-cég Károly-körut 8. sz. a. üzletében, vagy postautján meg ne rendelné.

Sok évtizedes, szinte már hagyományos

a hölgyek körében a **Kristóf-téri Szénásy karácsonyi árainak** olcsóságáról kialakult az a köztudat, hogy ez alkalommal még a szükségleten felül is a jövőre vásárolni sem rossz pénzbefektetés. Áll ez különösen ez idényre, amidőn a november hó 24-én megkezdődött karácsonyi vásár alkalmából a cég hatalmas áruraktára szükségszerü csökkentése végett áruinak egy részét: finom gyapjukelméket a rendes eladási árakban kb. a **háromnegyedén,** jóanyagu mosókelméket pedig az ismert rendes áraknak kb. a **felén** veti piacra. Például:

„Kasha-foulé". Tiszta gyapjuból szövött francia eredetü gyártmány. Minden divatos szin raktáron. Jó és olcsó. Duplaszéles, méterje most csak K **53.500**

Marocaine szövésü, legelsőrendü finom gyapjuból. A divatos szinek az anyag jellegének megfelelően puha pasztelltónusuak. A rendes ára K 290 ezer. 130–140 cm. széles, méterje most csak K **170.000**

„Poplalga"-selyem. 100 cm. széles. Az idei tavaszi évad vezető ujdonsága. A még fennmaradt mennyiség 260 ezer K. helyett K **165.000**

Zibeline. Garantáltan francia. Csikba futó, rovátkás szövésü, omló, lágy vonalu, absolut finom. 140 cm. széles. A készlet csökkentése céljából ára 390 ezer K helyett most csak K **190.000**

Serge diagonal, egyszinü, sötétkék, rubin, barna, stb, praktikus szinekben, mindennapi használatra, duplaszéles. méterje most csak K **58.000**

Foulirozott prima karan. Duplaszéles. A kikészitésnél és elsőrendü gyapjuanyagánál fogva, puha, meleg könnyü! Méterje 95 ezer K helyett most csak K **73.000**

Selyemtrikót. Hibátlan, egyenletes szálu. Megkülönböztetendő a látszólag olcsóbb, nem mindig kifogástalan minőségtől. Minden szinben. Teljes 140 cm. széles. Ára csakis a karácsonyi vásár tartama alatt K **42.000**

„Goldberger"-(Óbuda) karton. Szintartó volta és perfekt kikészitésénél fogva manapság a kontinens egyik legjobb minősége. Méterje most csak K **15.800**

Mosó crepon. Sada-hoz hasonló lengeszövésü, divatos. friss pongyolakelme szinekben. Méterje most csak K **6.900**

Mosó-laineux. Feltétlenül jól mosható. Ezen cikkben olcsóbb áru is van forgalomban, ez azonban csak látszólag olcsó, mert olyan a minősége, hogy kár a megvarratásért K **10.800**

Mosó Marocaine. Cérnázott, szálban festett, érdekes szinösszetételü csikok. A rendes ár felén! 100 cm. széles, méterje most csak K **29.800**

Tennis-flanell, nem csonka, hanem teljesen 70 cm. széles. Össze nem tévesztendő az olcsó áron hirdetettel. Méterje K **14.900**

Ezenkivül egy hosszu sora a divatos velour, eolienne, ottoman stb. finom ruha- és kabátkelméknek, melyeknél az árleszállitás éppen olyan messzemenő, mint a felsorolt többi cikknél.

Ezek az olcsó árajánlatok éppen olyan komolynak veendők, mint amilyen komoly maga az ajánlattevő cég.

Dreher sör. A Rákosszentmihályi Nagykaszinó megállapodást kötött a Dreher sörgyárral és annak értelmében ezentul csak Dreher sört bocsájt forgalomba. A gyár mindenkor a legjobb minőségü sörgyártmányait fogja a kaszinónak szállitani. A kaszinó társasága általános örömmel fogadja az ujitást, mely a kaszinó látogatottságának fokozására kiválóan alkalmas.

Szentmihályi Miska.

— Tetszik tudni, szerkesztő bácsi, hogy miért hivják azt a népszerü pestkörnyéki egyesületet *„Tuszkulánumnak?*

— Nos, miért?

— Bizonyosan azért, mert ugy kell bele *tuszkolni* a tagokat...

*

— Szerkesztő bácsi, teiszik tudni, hogy az egyik szabad fürdőben korcsolya pályát készitenek?

— Igen, fiam.

— A nyáron nem volt meleg, nem lehetett fürdeni, a télen pedig nem lesz hideg, s nem lesz jég. Ezért van az, hogy a fürdő a nyáron befagyott, a télen pedig a jégpálya le fog égni.

SASHALMI HIREK.

Rovatvezető: **Zagyva József.**

Karácsonyfa ünnepély. A legnagyobb buzgósággal, hangya szorgalommal fáradoztak a sashalmi Mansz lelkes hölgyei, hogy a karácsonyi szent ünnepre örömet szerezzenek a község szegény elaggottainak s szegény gyermekeinek fenkölt szellemü elnöknőjük vezetése alatt. A szép karácsonyi ünnepély, mely a központi iskolában fog dec. 22-én d. u. 4 órakor lefolyni, a segélyezett családok és gyermekek beszédes száma, minden dicséretnél fényesebben hirdetik azt a szeretetteljes, odaadó, folytonos munkát, melyet nemesszivü hölgyeink a szent ügy érdekében kifejtettek. Nagy erkölcsi értékük azok a szerény ozsonnák, amelyekkel a Mansz nemesszivü hölgyei magukat megadóztatják. Izolált társadalmi életünkben a társadalmi elszigeteltség megszüntetése érdekében is jelentősek. Egyesitik a magyar jótékony sziveket a legszebb hazafias cél megvalósitásában. Kiváló sullyal bir a Mansz kulturális tevékenysége. Pest környékén egyedül álló a Mansz gazdag könyvtára, melynek célja a nemzeti szellem fellenditése az önmüvelés előmozditása. Itt nem arról van szó, hogy elismerésünk és hálánk adóját rójuk le csupán, hanem, hogy a Mansz leglelkesebb elnöknője és lelkes tagjai iránt a legnagyobb nagyrabecsülést váltsuk ki a község minden nemesen érző és hazafiasan gondolkodó polgára szivében. 40 szegény kap lisztet, hust, zsirt, cukrot, mákot és tüzelőt. Kiosztásra kerülnek ruhanemük, takarók és türölközők.

Köszönetnyilvánitás. A Mansz elnöksége legteljesebb köszönetét fejezi ki özv. Pósa Lajosnénak, ki a Mansz könyvtárát 50 kötet könyvvel gyarapitotta, Heim Emilné pedig 500.000 koronát adományozott a Mansz karácsonyi jótékony akciójának növelésére.

Katholikus nagygyülés. A sashalmi Katholikus Népszövetség karácsony másod napján, d. u. 3 órakor a Postás kör disztermében katholikus napot tart, melyen kiváló egyházi és világi szónokok fogják hirdetni a vallásosság igéit.

Népmüvelő előadás. Az iskolánkivüli népmüvelés keretében az I. körzeti állami elemi iskola tanulói Pásztor Árpád „Lesz még tavasz" cimü egyfelvonásos hazafias szinmüvet adták elő a postás körben zsufolt ház előtt, belépődij nélkül. A kis szereplők feltünő készültséggel és bátorsággal mozogtak a szinpadon. Az iskola énekkara általános tetszés mellett énekelt. A szindarabot Pap Gyuláné tanitónő tanitotta be fáradhatatlan szorgalommal. A kis szereplőket és Pap Gyulánét a nagyszámu közönség lelkesen ünnepelte.

Dr. Réthey Ferencné előadása Kőbányán. A Mansz kőbányai szervezete dr. Réthey Ferencnéhez, a sashalmi Mansz elnökéhez az alábbi levelet intézte: Méltóságos

Kitünő asztali fehérbor „Uj" 1 liter 12 000 kor. Kernernél, Rákosi-ut 45.

Asszonyom! A Magyar Asszonyok Nemzeti Szövetségének kőbányai szervezete f. évi dec. hó 8-án d. u. 4 órakor tartja II. évi rendes közgyülését a X. kerület. Szt. László téri polg. leányiskola tornatermében. Szeretnőnk ezt a közgyülést ünnepélyessé és emlékezetessé tenni, ezért engedje meg Méltóságod, hogy arra kérjük, sziveskedjék ez alkalommal „Mit vár tőlünk a szervezeti élet“ cimen 10–15 perces előadást tartani. Nagyon fogunk örülni, ha körünkben üdvözölhetjük Méltóságos Asszonyt és értékes, szép szavaiból lelkesedést és hasznos tudást merithetnek a kőbányai magyar asszonyok stb.“ Kubányiné Meszlényi Ilona elnök. A népszerü elnöknőt egész sereg magyar asszony kisérte át Kőbányára. Részletek legközelebb.

Tamássy József Sashalmon. A kerület népszerü képviselője, Tamássy József dec. hó 5-én sorba látogatta Sashalom társadalmi egyesületeit. Beható eszmecserét folytatott a vezetőségekkel. Látogatást tett dr. Réthey Ferencnél a pestkörnyéki és sashalmi egységes párt elnökénél. A választások után a sashalmi egységes pártot dr. Réthey Ferenc elnök ujból meg fogja alakitani s a pártkör tevékenységét a közbeeső idők alatt is ki fogja fejteni.

Iparosok előadása. A sashalmi Önálló Ipartestület dec. hó 12-én saját hetyiségében táncmulatságot rendez. Ezt megelőzőleg uj betanulásban előadják a Lilit, Ovardits Ferenc elnök betanitásával.

Kulturális élet. A Leventék és a Hadröa jótékony estélyt tartottak. Előadták a „Gól“ c. darabot. Két mükedvelő társaságnak nincs látogatója, különösen akkor, amikor a leventéket támogatnunk első kötelesség, annál is inkább, mivel ők Sashalmon játszottak. Igy történhetett meg, hogy haszon mely a jó célt szolgálta volna, nem volt. Sashalmon van bizottság, mely az előadásokat nyilvántartja, a siker érdekében érdemes felkeresni. — Az állami telepen szociális délutánon példátlan sikert aratott a telep mükedvelő gárdája, mely a községben is bemutatkozott. E nap munkára s tökéletesedésre buzditja őket. A legközelebbi előadás dec. 19-én lesz. — Buzgó és nemeslelkü papunk, alig hogy betette lábát falunkba, betoborozta serdülő leánykáinkat a Mária kongregációba. E kis tábor a minap délután kedves ünnepet rendezett, melyen a szülőket az igazgatónő fogadta Dec. 8-án a gárda a felső kápolnába vonult, ahol tagjait a jelöltek sorába felvette Küllős Ede plebános. — Nagy a munka, sok a próba és készülődés a polg. fiuiskolában. Dec. 19-én: Ének—szavalat—monolog tarkitja a jól összeállitott müsort. Előadják Küllös Ede plebános: „Két karácsony estjét“. E napon tartják a fiuk is gyermekjáték vásárukat, amerikai árveréssel kapcsolatosan. — A rab magyarok karácsonyát begyakoroltatta és a prológot mondja Megáll József tanár. Az énekszámokról gonoskodik Horváth D. igazgató. A szindarabot rendezi Ziegler Gyula. Az áruvásár anyagáról gondoskodik Pallay József. — Dec. 11-én, szombaton mesedélutánt rendez a népmüvelő bizottság, ugyszintén vetitőképes előadást a két polgári iskola részére: Utazás Középeurópa fővárosaiba cimen. — A polg. fiuiskola növendékei között van egy pár szegény sorsu és jó tanuló fiu, akinek nincs ruhája, de még cipője sem. Kéri a népmüvelő bizottság gondnoka, hogy ilynemü ajándékokat a szegény gyermekek részére hozzá juttassanak. A Népmüvelő Bizottság gondnoka cimére lehet küldeni a polg. fiuiskolába.

RÁKOSSZENTMIHÁLY SPORTJA.

Rovatvezető: **Dr. Kubinyecz Lajos.**

RTK hirei.

Torna. Pénteken, 10-én, Wacker Sport Club torna versenyén a szakosztály minta csapata is részt vesz, Beskó Béla művezetése alatt. A csapat tagja a következők: Belicsky, Brauner, Czink, Domján, Juhász Klier, Kollek, Kuna II, Seidler, Szalai, Schwartz I. és Takits. Tartalék Schwartz II. — RTK torna szakosztálya első meghivásos torna ünnepélyét 1927. év január hó 2-án d. u. fél 4 órakor a Kaszinó nagytermében Krenedits Sándorné védnöksége alatt rendezi. Az ünnepélyre meghivást nyertek a következő társegyesületek: Budapesti Torna Klub, Vivó és Atletikái Klub, Wacker Sport Klub Budapest. A fenti egyesületek részvétele már előre is biztositja az ünnepély sportbeli sikerét. — Megalakult az RTK női szakosztálya is. Beskó művezető szakavatott vezetésével tartja a tréning órákat, s már is szép haladásról számolhatnak be. A január hó 2-án rendezendő ünnepélyen fog a hölgyek mintacsapata bemutatkozni. Az eddigiekből itélve, a minta csapat a következőkből fog állani: Belicky, Czink, Juhász, Mátyás, Ménich, Pozsgay és Szalai. — Torna órák: hétfőn és csütörtökön. Hölgyek részére este 6 órától 7 óráig. Férfiak részére 7 órától 8 óráig.

RAFC hirei.

Futball. RAFC—Megyeri TE bajnoki mérkőzés vasárnap f. hó 12-én d. e. fél 11 órakor kerül eldöntésre az UMTE pályán. Találkozás a Hév végállomásánál. Indulás a Keleti pályaudvartól d. e. fél 9 órakor.

A választmányi ülés dec. 11-én este 8 órakor kezdődik.

Gyorsirást, gépirást, nyelveket sikerrel tanit: Kovács Tódor okl. gyors. tan. **Rákosszentmihály Farkas Ignác-u. 5-a.**
Igen mérsékelt dijak.

Üzlethelyiség kiadó, esetleg lakásnak is. Uj-u. 25. Rákosszentmihály

Egy szegény magányos asszony édes apjával házmesteri állást keres. Nagyon szerény igényü. Cime a kiadóhivatalban.

Egy szobás és két szobás lakás **kiadó.** Rákosszentmihály, Rákóczi-utca 2. **Azonnal elfoglalhatók.**

Gimnazistát, polgáristát tanit, korrepetál középiskolai tanár Sashalom Árpád-u. 3.

Nyilt-tér.

E rovatban közlöttekért nem vállal felelőséget a szerkesztőség.

Köszönetnyilvánitás.

Felejthetetlen emlékü jó feleségem, a szerető édes anya elhunyta alkalmából mindama testületeknek és egyeseknek, kik nekem és Tibold fiamnak mély fájdalmát őszinte részvétükkel enyhiteni igyekeztek, magam és fiam nevében leghálásabb köszönetemet nyilvánitom.

Kovács Márton községi pénztárnok.

B. v. 1556-1926. **Árverési hirdetmény.**

Alulirott kiküldött birósági végrehajtó ezennel közhirré teszi, hogy a gödöllői kir. járásbiróságnak 1926. évi P. k. 8996. számu végzésével Dr. Ludinszky Lajos budapesti ügyvéd által képviselt Move keresk. r. t. felperes részére alperes ellen 85.000.000 K követelése és jár. erejéig elrendelt kielégitési végrehajtás folytán alperestől lefoglalt 14.500.000 K becsült ingóságokra a fent idézett gödöllői kir. járásbiróság fenti számu végzésével az árverés elrendeltetvén, annak a felülfoglaltatók követelése erejéig is, amennyiben azok törvényes zálogjogot nyertek volna, alperes lakásán, Rákosszentmihályon, Jenő-utca 10. sz. leendő megtartására határidőül 1926. évi dec. hó 21. napjának délután $^{3}/_{4}3$ órájára tüzetik ki, mikor a biróilag lefoglalt butorok, varrógép, szőnyeg és egyéb ingóságok a legtöbbet igérőnek készpénzfizetés mellett, szükség esetén becsáron alul is el fognak adatni.

Kelt Gödöllőn, 1926. évi november hó 8-án.

Ványay Béla kir. jbir. végrehajtó.

B. v. 1679-926. sz. **Árverési hirdetmény.**

Alulirott kiküldött birósági végrehajtó ezennel közhirré teszi, hogy a gödöllői kir. járásbiróságnak 1926. évi P. k. 10377 számu végzésével dr. Ungár Gyula rákosszentmihályi ügyvéd által képviselt Weisz Izidor felperes részére 3185200 korona követelés és jár. erejéig elrendelt kielégitési végrehajtás folytán alperestől lefoglalt 12400000 koronára becsült ingóságokra a fent idézett gödöllői kir. járásbiróság fenti számu végzésével az árverés elrendeltetvén, annak a felülfoglaltatók követelése erejéig is, amennyiben azok törvényes zálogjogot nyertek volna, alperes lakásán Rákosszentmihályon Nádor-utca 45. leendő megtartására határidőül 1926. évi deember hó 15. napjának délelőtt háromnegyed 10 órájára tüzetik ki, mikor a biróilag lefoglalt butorok, és egyéb ingóságok a legtöbbet igérőnek készpénzfizetés mellett, szükség esetén becsáron alul is el fognak adatni.

Kelt Gödöllőn, 1926. évi okt, hó 20. napján.

Ványay Béla kir. jbir. végrehajtó.

MAGYAR CONFEKTIO MŰVEK R. T. ::::
Ezelőtt: **UNGÁR LIPÓT BUDAPEST, IV., KOSSUTH LAJOS-UTCZA 2**

Regi magyar és osztrak BÉLYEGEKET és GYÜJTEMÉNYEKET
lehetőleg eredeti boritékon
MAGAS ÁRON VESZ:
Neuberger S. bélyegkereskedő, Budapest IV. Károly-körut 6. szám.

Telefon József 55—85.
STEPANEK ANTAL
orvosi műszer-, kötszer- és orthopädiai gépek gyára. Budapest, Szentkirályi-utcza 49.
Készíti az összes orvosi műszereket és betegápolási cikkeket. Mint: műlábakat, támgépeket, sérvkötőket, haskötőket és görcsér elleni harisnyákat.

Állandó butorkiállitás ooo **Grosshändler J.**
Budapest, IV. Semmelweis-utca 17.
A legszebb készletek legfinomabb háló-, ebédlő-, uri- és szalon-berendezésekben.

LAUFFER TIVADAR-féle BELVÁROSI kölcsönkönyvtár
Budapest IV. ker., Váczi-utcza 19. szám.
Magyar — német — franczia — angol müvek.

CZIRING ARMIN és FIAI
szőrme-, szücsáru-raktára és megóvó intézete.
Budapest, Deák Ferenc-utcza 19. szám.
TELEFON 281.

Telefon 102—11. Telefon 102—12
NAGY IMRE virágnagykereskedő Budapest, IV., Fővám-tér 5.
(a központi vásárcsarnok átellenében.)
A Czigány János czégnek évek óta kizárólagos tulajdonosa
Modern kertészeti telepem: **II., Pasaréti-ut 64.**

NŐI GYÁSZRUHA KÉSZITŐ VÁLLALAT
Horváth és Halász
Budapest, Váczi-utcza 26. Párisi-utcza sarok.
Fekete kelmék, kész női ruhák, felöltők, keztyük, gyászkülönlegességek stb. dus raktára. Gyászruhák kivánatra 4 óra alatt készittetnek. Telefon 861

RÁCZ DÁNIEL
Női felöltők, angol kosztümök és alkalmi toilettek, blousok, pongyolák áruháza és műtermei
Sürgönyczim: „Roberácz" Telefon: 167-02. *BUDAPEST, IV., Kigyó-utcza 2. sz.*

Grünvald és Váhl
saját készitményü menyasszonyi kelengyék fehérnemüek és vászonáruk raktára. Különlegességek: Blousok és pongyolákban
BUDAPEST, IV. VÁCZI-UTCZA 26. Telefon 98

PAPEK JÓZSEF utóda
Meleg Gábor
böröndös és finom bőrárugyártó
Budapest, IV. Váci-utca 31—33 piarista épület és **VIII. Rákóczi-ut 11.**
Kizárólag jobb minőségü áruk.

Az valódi Holiandi Három Király Tea
a legjobb vértisztitó szer.
Óvakodjunk utánzatoktól; az eredeti készitmény kapható:
Neruda Nándor-nál Budapest, IV. kerület, Kossuth Lajos-utca 10.
Valódi amerikai White fogkrém.

Egyenruhák a nemzeti hadsereg, pénzügyőrség, vasuti- posta- és erdészeti tisztek és altisztek, valamint bármilyen egyenruhátviselő testületek részére, továbbá sapkák, kardok, kardkötők, kardbojtok, derékszijjak, vállszijjak, nyakravalók, keztyük, bőrgamásnik, csavargamásnik, rendjelek, csillagok, zsinórok, paszományok, lovaglópálczák és mindenféle felszerelési czikkek legjobb minőségben beszerezhetők
TILLER MÓR ÉS TÁRSA CÉGNÉL
Budapest, IV., Veres Pálné-utcza 10.

Aranyvirág kitünő jó levélpapir discret boritékkal. Kapható: SZÉNÁSY BÉLA papiráruházában Budapest, Ferencziek-tere 9.

ZSUFFA ISTVÁN ÉS TÁRSAI
angol gyapjuszövetek kereskedése
BUDAPEST, IV., Váczi-utcza 25. Piarista-utcza sarok.
Állandó nagy raktár elsőrendü angol-, skót- és irland szövetekben valamint selyem- és egyéb bélésárukban

Budapest szenzáczióját képezik
ELSNER OSZKÁR áruházai
főüzlet IV. Párizsi-utcza 3. sz. Koronaherczeg-utcza sarok.
Nagy választék szalagokban, csipkékben, jabots echarpe, shawlokban és mindennemü divatcikkekben.

NÁDAS női kézi munka és rajzmüterme
Budapest IV., Petőfi Sándor-utcza 11. sz.

DIJTALAN SZEMORVOSI VIZSGÁLAT d. e. ½12-1-ig, d. u. 4-6-ig.
„REFRACTIO" speciális látszerészeti intézet Budapest, IV. Szervita-tér 6.

Fratelli Deisinger cégnél Budapest, Ferenciek-tere 1. (Királyi bérpalota)
Kávé * Tea * Rum.

Sneidig EGYENRUHÁKAT
olcsón és jó minőségben szállitanak
BLUM és TESTVÉRE egyenruha szállitók
Budapest, IV. Váczi-utcza 31—33. Piarista-épület.

KERTÉSZ TÓDOR

Budapest IV., Kristóf-tér.

Football, athletika, lawntennis sport összes kellékei nagy választékban. Tenis raket javitást és ujra hurozást gyorsan elkészit

Holzer divatháza

Bpest, IV. Kossuth-Lajosu. 9.

Külön női fehérnemü osztály

Vászon és damasztáruk, házilag készitett fehérnemüek, a legszolidubb kivitelben - a legolcsóbbban - a rég bevált

VILCSEK VILMOS

kelengyeházban.

Budapest, IV. Kecskeméti-utcza 9.

A Münchengrätzi czipőgyár r. t.

BUDAPEST, IV., KOSSUTH LAJOS-UTCZA 15. szám.

téli ujdonságok nagy választékban.

SUGÁR VILMOS

Budapest, IV. Deák Ferenc-utca 23.

(Deák-tér sarok)

Megérkeztek az őszi ujdonságok férfi és női szövetek selyem, bársony és flanellekben **dus választék.**

RADÓ ALADÁR

bluz- és pongyola divatáruháza

Budapest, IV., Kristóf-tér 6. szám.

LIPCSEI VILMOS

RUHA, PONGYOLA és BLUZ KÜLÖNLEGESSÉGEK ÁRUHÁZA

BUDAPEST, IV. KER. KIGYÓ-TÉR 4. SZÁM

Radó József

bluz, ruha, pongyola női divatháza

Budapest, Ferenciek-tere 1. (Kir bérpalota)

Hölgyeket nem, de **férfiakat és fiukat** tetőtől-talpig **kifogástalan eleganciával** **öltöztet**

a Platschek Áruház

Budapest, IV., Károly-körut 28.

Elsőrendü minőségek. Szigoruan szabott árak. Kérjen árjegyzéket!

VARGA SÁNDOR

füszer és csemege kereskedő

Budapest, VII., Baross-tér 20. (A szobor előtt.)

Ajánlja mindig kitünően felszerelt üzletét, mint szolid bevásárlási forrást. Elsőrendü csemegék, sajtok és gyümölcsök.

SALZER J. PAPIRÁRUGYÁR

TELEFON: József 101—30.

készit legfinomabb pouder-dobozokat és parfüm casettáka csak a legfinomabb kivitelben. Külön osztály cukrász papir kellékek gyártására. (Gyártelep: VI., Lehel-utca 9.)

Városi iroda: **IV. Ferencz József-rakpart 15.**

NOEMI

SHAMPOON a legjobb fej- és hajmosópor **KISS LÁSZLÓ drogeria** IV. Veres Pálné-utcza 10

LÁSZLÓ és FEKETE

NŐI- ÉS FÉRFI DIVATKELMÉK ÁRUHÁZA

Budapest, IV., Koronaherczeg-u. 14-16.

SALAMANDER Europa legnagyobb bőrcipőgyára. Napi 12.000 pár tormelésnél minden pár cipő minőségéért szavatol! Magyarországi eladasi telepek: IV. Kecskeméti-utca 19. VII. Erzsébet-körut 36: IV. Kossuth Lajos-utca 2. VI. Andrássy-ut 37. SZEGED: Kárász utca 6 DEBRECEN: Ferenc József-utca 22.

BETEGÁPOLÁS.

Az összes gyógykezelési eszközök, u. m. sérvkötők, haskötők, gummi görcsér-harisnyák, egyenestartók, testegyenészeti gépek. mülábak, műkarok, kötszerek, teljes gyermekágyas felszerelések, masszáló- és villamosgépek a legmegbizhatóbb minőségben csakis

Fischer Péter és Társa részv.-társ. czégnél

most IV. ker., Kálvin-tér 3. szám

szerezhetők be. — Most megjelent legujabb képes árjegyzéket kivánatra bérmentve titoktartás mellett azonnal küldjük.

Telefon József 19—24. Alapittatott 1880.

Stern József r.-t.

alapitva 1860.

Budapest, Kálvin-tér 1.

Divatkelmék, mosóáruk, selymek, sifonok, vásznak, férfi- és nől-fehérnemüek, kötöttáruk és kész nőiruhák legelőnyösebb bevásárló forrása.

Schmideg szőrmeház

BUDAPEST IV., PÁRISI-UTCZA 6. SZÁM.

Szörmekülönlegességek, kabátok dus választékban. Megóvásra vállal mindennemü szőrméket.

Átalakitások, javitások jutányosan.

Gummi haskötők, gummi harisnyák, gummi sérvkötők, mülábak, egyenestartók, suspensorok, irrigatorok, hygienikus gummiáruk, Betegápolási czikkek legnagyobb választékban kaphatók: **Weszely István és Tsa utóda** cégtulajdonos:

Nagy Károly Frigyes

Budapest, IV. Apponyi-tér 1.

Zwieback Lajos és Testvére

Budapest, IV. Váczi-utcza 14. szám.

Dus választék elegáns kész kosztümök, ruhák, köpenyek, bluzok és pongyolákban. Saját műhelyeiben méret utáni rendelések elsőrangu munkaerők által legfinomabb kivitelben a legkényesebb igényeknek megfelelően készülnek. Vidéki megrendelések pontosan eszközöltetnek.

Neuwald Illés utódai könyvnyomda Bpest, VIII., Üllői-ut 48. Kiadótulajdonos: Balázsovich Zoltánné.

XXVI. évfolyam. Rákosszentmihály, 1926. vasárnap, december 19. 51. szám.

RÁKOS VIDÉKE

TÁRSADALMI, KÖZIGAZGATÁSI ÉS KÖZGAZDASÁGI HETILAP.
RÁKOSSZENTMIHÁLY NAGYKÖZSÉG ÉS SZÁMOS EGYESÜLET HIVATALOS LAPJA.

Szerkesztőség és kiadóhivatal: Rákosszentmihály, Szentkorona-utca 37.

Megjelenik minden vasárnap.

Felelős szerkesztő: BALÁZSOVICH ZOLTÁN.

Előfizetési ár: Egész évre 120000. K
Fél évre: . . 60000. „
Negyed évre: 30000. „
Egyes szám ára 3000 korona
Hirdetéseket felvesz a kiadóhivatal

El Gödöllőtől!

Irta: Ungár Gyula dr.

Általános, régi, alapos indokkal biró óhaj: változtatni azon a lehetetlen helyzeten, amelybe Rákosszentmihály az idők és kétségtelen fejlődése folyamán hatóságai és hivatalainak különböző emporiumokba való elhelyezése folytán önhibáján kivül és immár 14.000 lelket számláló lakosságának kétségtelen hátrányára — került.

Közelebbről megvilágitva ezt a helyzetet: közigazgatásilag — a központi járáshoz való csatolásunk révén — főszolgabiróságunk Budapesten székel. Ezzel szemben biróságunk, telekkönyvünk és adóhivatalunk Gödöllőn maradt. Rendőri hatóságunk Mátyásföldön nyert elhelyezést; pénzügyőrségünk Rákospalotán van és munkásbiztositó pénztárunk Vácz városában látja el Rákosszentmihály ügyeit.

Ez a tényleges helyzet maga után vonja azt a lehetetlen állapotot, hogy a rákosszentmihályi polgár még *véletlenül* sem tudja felmerülő ügyeit egy uttal, egy fáradsággal és egy költséggel elintézni.

A legérzékenyebben érinti a lakosság érdekeit, hogy a központi járáshoz való csatolásunk ellenére, birói illetékességünk szempontjából a gödöllői kir. járásbiróság illetékességét hagyták meg s ott maradt telekkönyvi hatóságunk is. Határosak vagyunk a székesfővárossal, könnyebben és éppen fél költséggel közelithetjük meg és mégis 20 kilométeren felüli utat kell megtennünk hosszu idő alatt és sok költséggel, ha polgári vagy büntető perben érdekeltek vagyunk vagy akár csak tanuként szereplünk, vagy ha ingatlanaink telekkönyvi állapotáról akarunk meggyőződést szerezni.

Ugyanez a helyzet adóhivatali, rendőri, pénzügyőri szempontból is, és mint az iparosságra, kereskedőkre és általában minden munkaadóra felette sérelmes helyzetet kell kiemelnünk a váczi munkásbiztositó pénztárhoz tartozásunkat.

A helyzet orvoslására azonban nem elegendő az egymásközötti panaszkodás. Föl kell lépnünk kifelé is és meg kell nyernünk méltányos óhajunk támogatására minden illetékes tényező jóakaratu támogatását.

Ezt a célt szolgálják a különböző egyesületeknél elhelyezett aláirást gyüjtő ivek, amelyeknek tömeges aláirására e helyütt is kérelmet terjesztünk elő és amelyeknek felhasználásával akarjuk az illetékesek figyelmét felhivni a mozgalom általánosságára és szükségességére.

Mozgalmunkhoz meg akarjuk nyerni a teljesen azonos helyzetben lévő Sashalom községet is, s ezért az elmondottakat a testvérközségre is vonatkoztatva, kérjük hasonló értelmü támogatásukat.

A választás eredménye.

A pestkörnyéki kerület képviselőválasztása azzal az eredménnyel zárult, hogy a szociálista párt elvesztett egy mandátumot. Egy egységes, egy keresztény gazdasági, két szociáldemokrata és egy demokrata képviselő kapta meg a monstruózus kerület mandátumát. Tamássy József képviselő érdekes számitásai szerint a kerület 286.718 lelket számláló lakosságának 74'7%-a iparos, kereskedő és munkás. A legutóbbi (1922-es) választás alkalmával 92.063 választó volt, most pedig 86.685.

1922-ben érvényesen szavazott	81.250
Érvénytelen szavazat volt . .	2069
Nem gyakorolta választójogát .	8744
A most lefolyt választáson a 86.685 választó közül:	
érvényesen szavazott	61.337
érvénytelen szavazat volt . . .	1920
nem szavazott	23.428

Az 1922. évi nemzetgyülési választásokon 8 párt állitott listát; a pártok között a 82.250 érvényes szavazat a következőképpen oszlott meg:

Szociáldemokrata-párt	45.924
Egységespárt	10.885
Demokrata-párt	7034
A többi öt part pedig	17.407

A 17.407 szavazat — szétforgácsolódván öt párt között — képviselethez nem jutott. A szociáldemokrata-pártnak a kerület öt mandátuma közül az első három mandátum jutott, az egységespártnak töredék alapján a negyedik, a demokrata-párt pedig ugyancsak töredék alapján az ötödik mandátumot nyerte el.

Ezzel szemben a mostani választáson a szociáldemokrata-párt csak egy egész és töredék alapján csak az első és a negyedik mandátumot tudta megszerezni, ugyanakkor a kormánytámogató pártoknak ugyancsak egy egész és egy töredék mandátum jutott, a demokraták pedig ismét csak töredék alapján kaptak mandátumot.

Az 1922-ben érvényesen leadott szavazatokból a szociáldemokrata-párt nem kevesebb, mint 56.6%-ot kapott, s ezzel szemben a polgári pártok a szavazatoknak csak 43.4%-át tudták a maguk részére biztositani.

Most pedig a szociáldemokrata-párt csak 22.125 szavazatot kapott; a szavazatoknak tehát már nem 56.6%-át, hanem csak 36.1%-át tudta a maga részére biztositani. A szociáldemokrata-párt tehát ebben a választókerületben titkos szavazás mellett 23.799 szavazatot vesztett, vagyis választóinak nem kevesebb, mint 51.8%-át.

A választás eredményében csupán az a sajnálatos reánk nézve, hogy Szücs István miniszteri tanácsos nem jutott a megválasztott képviselők közé, aminek

több oka van. Ugyanis a választók névjegyzéke a kerületnek csaknem minden részében tökéletlenül és felületesen készült. A fővároskörnyéki lakosság — látjuk Rákosszentmihályon — nagy részében nem állandó, mozog, változik, ami a pontos névjegyzék egybeállitását sulyosan megneheziti. Ami tavaly tavasszal jó volt, az ma — két év mulva — már nagy részben nem megfelelő. De különben is az összeirást nem a község kipróbált tisztviselői végezték, a közönség pedig, olyankor, amikor nincs szó választásról, közömbös és nem kéri a hiányos névjegyzék kiigazitását. Igy történt, hogy egész sereg törzsökös polgárunk, akik az ajánló iveket is aláirták, nem tudták szavazatukat érvényesiteni. Igy érthető, hogy Rákosszentmihályon az egységes pártra 534 szavazat esett, holott nyolcszáznál több volt a párt ajánlója.

Ebből az 534 szavazatból pedig 228 volt csupán érvényes, mert 306 szavazó minden figyelmeztetés ellenére törlést ejtett a szavazólapon és igy szavatát érvénytelenné tette. Ez a háromszáz szavazó Tamássy József nevét törölte a szavazólapon, nyilvánvalóan azért, mert nem tudott attól a beleszuggerált véleménytől szabadulni, mintha Tamássy lett volna a magyar tisztviselők szomoru sorsának okozója. Hasonló törlés tömegesen fordult elő az egész kerületben és ez okozta, hogy a 22.000 ajánlóval dicsekedő párt csak 15.947 szavazatot kapott és igy csak egy mandátumhoz jutott. A szociáldemokraták 22.125, a demokraták 10.233, a ker. gazdasági párt 7860, a fajvédők pedig 5172 szavazatot nyertek. Rákosszentmihályon igy oszlottak meg a szavazatok: egységes 534 (ebből 306 érvénytelen), ker. gazdasági 458, fajvédő 90, demokrata 395, szociáldemokrata 395. Rákosszentmihály 3680 választója közül tehát 1898 szavazott.

Most azután megint jó időre lekerül a napirendről ez a téma, amely olyan sok érdeklődést és izgalmat váltott ki.

HIREK.

Jövő héten — a karácsonyi ünnepek miatt kivételesen — lapzárta kedden este!!

Adventi konferencia. A Credo-egyesület rendezésében lesz a templomban 1926. december 18-án (szombaton este 5 órakor a nőhivek számára, este 7 órakor a férfihivek számára adventi összejövetel és konferencia! Kérik a hiveket, hogy értesitsék egymást!

Tagfelvétel a Credó egyesületben. Jövő vasárnap, december 19-én d. e. 10 órai szentmise és közös áldozás után P. Bőle Kornél végzi az ünnepélyes tagfelvételt.

Pásztorjáték a Szervita Nővéreknél. A közeledő karácsonyi ünnepek alkalmával kedves ünnepélyt rendeztek dec. 8-ikán d. u. a helybeli Szervita nővérek, a gyermekotthon barátai és növendékei közreműködésével. Előadták a „Jézus születése" c. két felvonásos pásztorjátékot, melyben Adamecz Istvan, Keller M., Loeffler M., Lakner K., Molnár A., Lakatos I., Czvejanovics J., Baráth J., Nagy B., Soós L., Babucs M., Reichenbach E., Keller E. játszottak gyermekies bájjal és dicséretre méltó bátor fellépéssel. Majd Nagy Béla szavalta el „Jézus életét" miért igen megtapsolták. A kis Koncz Gy. sikerült szavalata után Keller M., Kereki Gy., Keller E., Bognár K. és Babics Margit adták elő meglepő ügyességgel az „Itt vagyok Jézusom" c. egyfelvonásos darabot. Baráth Irénke és Lakner K. kedves szavalatai után véget ért a szép karácsonyi előadás, melynek fáradtságos betanitása Dyonisia nővér érdeme, aki egyébként szerető angyala és jó anyja az oltalma alá sereglő gyermekeknek. Az ünnepély

Mészáros József. MOS, FEST TISZTIT Rákosi-ut és Bizalom u. sarkán.

Jelzalog-kölcsönöket 1 évi időtartamra lakóházakra a becsértek 25 százaléka erejéig előnyös feltételek mellett közvetit a Rákosszentmihályi takarékpénztár r. t. Kellékek: telekkönyvi kivonat, tüzbiztositási kötvény és folyó évi dijnyugta.

Bokaszoritó gummi harisnya KELETI J. orvosi műszer és testegyenesitő gépek gyára Budapest, IV. Petőfi Sándor-utca 17

Női felöltők, estélyi és utcai ruhák meglepő olcsó árakon REICH HENRIK czégné Budapest, IV., Egyetem-u 9.

Pénzt folyósit tedezet mellett. átvesz magas kamatozással a békebeli Mezey Bank Pénzváltó Üzlet hitelosztálya Budapest IV Magyar-utca 3. (Kossuth Lajos-utca sarok.)

Vas és rézbutor, kerti butorok, szalag-sodronyág, betétek legjobbak féregmentesek. Laposra hajtható szőnyeg- és sodronyos va ágyakat olcsón szállit Prohászka-gyá VI., Gróf Zichy Jenő-utca 46. szám Fiók Üllői-ut 9.

RAFALOVSZKY AGOSTON Piactér. Elsőrangu cigányzen Megrendelésre kész étel

Ent Jenő vas- festék és füszer-üzlet, háztartási cikk Rákosi-ut és József-utca sarok.

Czigany Adel élővirág kereskedése, Budapest, Teréz-körut 58-60. az UFA filmszinh mellett. — Dus készletek, a legolcsóbb árak. Alkalmi csokr koszoruk. Rákosvidékieknek külön kedvezmény. Telefon Teréz 150—70.

Pintér Gyula mészáros és hentes. József-utca 41. szám és Piactér.

Tetőtől talpig ruház az ujból megny TULIPÁN gyermekotthon áruház Raktáron vannak az összes gyermekruh zati cikkek (csecsemőtől 18 éves korig) igen jutány árakban. Iziésben minő-ségben, megbizhatóságban DARVA cég a régi! UJ HELYISÉGE: IV. ker., Apponyi-tér 5. szám Belvárosi Takarékpénztár épület.

Bőrszékipar KENDI ANTAL Budapest, IV. Semmelweis-u 7. butorbőrsajtolás, bőrfara sok, butorállványok, aszia Nagy raktár bőrszékek és kar székekben. Használt székek át kitása bőrszékekre olcsóárakb

Losonci Emil Budapest, Váci-utcza 1 Bőrdiszmüáruk, kézitáskák, lev és pénztárczák, selyem-tarsoly gyémántutánzatu és gyászkész rek. Alkalmi ajándékok nagy választékban. Ujdonság modern kézitáskákban a legszolidabb árakon. Tarsoly a legnagyobb választékban és minden minőségben csak mint háboru előtt kaphatók. TELEFON 114

ERDÉLYI FÉNYKÉ NAGYITÁS Budapest, IV. Semmelweis-utca 2.

rendezésében nagy érdemük van a Szárek és Koczaurek testvéreknek s a sok-sok névtelen jóakarónak, akik közül meg kell emlitenünk egy jó lelkü hölgyet, aki éppen a „Rákos Vidéke“ felhivására hozott tiz darab kis ruhát a szegény gyermekek részére. Mindig ujabb tapasztalátok bizonyitják, hogy a kedves nővérek vállalkozása a Gyermek Otthonnál megvalik és mindig nagyobb hasznára válik községünk legszegényebbjeinek!

Credó gyülés. A Credó egyesület intéző bizottsága f. hó 17-én, pénteken este 6 órakor a községháza I. em. 1. sz. helyiségében gyülést tart.

Ünnepi istentiszteletek sorrendje az evangélikusoknál Rákosszentmihályon: dec. 25-én, karácsony 1. napján d. e. 10 órakor; urvacsorával dec. 26 án. karácsony II. napján d e. 10 órakor; dec. 31-én ó-év este 5 órakor; jan. 1-én, ujév napján d. e. 10 órakor; jan. 2-án, vasárnap d. e. 10 órakor.

Hymen Taraba J. Béla kir. törvényszéki főigazgató és felesége, szül. Skarnitzl Lujza kedves és bájos leányát, Margitot mult szombaton vezette oltár elé az ujpesti rk. templomban Peier László igazságügyminiszteri számtiszt, Peier Ferenc magánzó és felesége szül. Binczberger Hedvig fia. A fényes szertartást a menyasszony testvérbátyja, Taraba József dr. hitoktató káplánunk végezte Csepy Pál és Antal Pál ujpesti káplánok segédletével. A templomot színültig megtöltötte a rokonok, jó barátok és tisztelők serege. A menyasszony több éven át volt a budapesti lakáshivatal igen becsült tisztviselője, egészen a hivatal feloszlásáig és a hivatal volt személyzete igen nagy számban jelent meg a nászünnepségen soraiban. A templomi szertartás után az ujpesti kath. körben, szük családi körben ünnepelték az ifju párt.

Evangélikusok figyelmébe. Vasárnap, dec. 19-én d. u. 4 órakor az utolsó adventi délután a közp. elemi iskolában, (Rákosszentmihályon), mely alkalommal Gregersen Lujza, az orsz. Prot. Nőszövetség főtitkára tart előadást „A nő hivatása az egyházi és gyülekezeti életben“ cimen. Dec. 22-én d. u. 4 órakor ugyanott karácsonyfa ünnepély.

Ünnepély a kongregációban. Vasárnap, 12-én délután a leánykongregációban végtelenül kedves ünnepélyt rendeztek a lányok szeretett igazgatónőjük, Paternos Istvánné tiszteletére nevenapja alkalmával. Szeretetük melege meghatóan szép délutánt szerzett igazgatónőjüknek, ki meghatott szavakban köszönte meg az ünnepély végén a leánykongregáció szeretetét és ragaszkodását. Az ünnepélyt Piros Manci szép üdvözlő beszéde nyitotta meg, majd Ewoldt Amanda és Korintus Joli zeneszáma következett nagy tetszést aratva. Grill Angela sok érzéssel és tudással szavalt Ezután Kincs István kőszegi apátplebános hatásos kétfelvonásos szindarabját: „A modern életet“ adták elő: Siegl Maya, György Kató, Orosz Magda, Jankovics Ilonka, Daragó Lizi, Peccol Manci, Orosz Ilona, Herczegh Ilona, Brieglér Irén, Szvatek Jolán és Lindmayer Rózsi. A hatásos szinmüvet kitünően adták elő a szereplők. A hallgatóság nem szünt meg tetszésének nyilvánitásával.

Karácsonyfa ünnepély. A Magyar Asszonyok dec. hó 20-án d. u. 4 órakor tartják karácsonyfa ünnepélyüket a Kaszinó nagytermében, a Mária kongregációval együtt. Előreláthatóan 240 gyermek és rászorult egyén kap a nemesszivü adakozók utján segitséget.

Kinevezés Tamássy József képviselő mint miniszteri titkár a kereskedelmi minisztérium státusához tartozik és a törvény előkészitő osztályban fejtett ki értékes működést. A képviselőt most a minisztérium kebelében osztálytanácsossá léptették elő. Egyébként Tamássy József parlamenti működésén kivül, mint kormánybiztos alelnök az országos kislakás épitő akció élén nyer megfelelő munkateret.

A Jókai kör ülése. A rákosszentmihályi Jókai kör. dec. 21-én, kedden este 8 órakor tartja választmányi ülését a kör helységében, a Bernát vendéglőben (volt Biróné) Rákoci utca 33. sz.

Mohácsi emlékünnep. A II. körzet áll. el. iskola tantestülete f. hó 19-én vasárnap 4 órakor tartja a Kaszinó nagy termében a „Mohácsi“ emlékünnepélyt, melyre az iskola barátjait és a szülőket szeretettel várja a tantestület. Önkéntes adományokat a mohácsi emléklapra köszönettel fogadnak és a „Rakos Vidéké“-ben nyugtáznak.

SZONGOTT GYULA (Magasin Français)
Müipari ujdonságok. — Disztárgyak. — Diszlegyezők. Ékszerek. — Izléses ujdonságok.
Budapest IV., Petőfi Sándor-utcza 2. szám.

Heich Ignác uri- és hölgy-fodrász, Rákosi-ut 53. Ondolálás, buby és baby hajvágás.

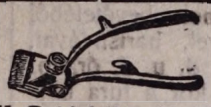

Hajvágógépet csakis legjobb szaküzletemben vehet jól, minden nálam vásárolt tárgyért teljes szavatosságot vállalok. Hajvágó 0-ás vagy 3-as 70000 K. Bubi fejhez 1/10 m/m 120000 K. Legjobb „Frickó“ beretva 27—28-as 50000 K. 119-es Dreszmann beretva 100000 K. Bármilyen angol beretva 120000 K. Felsorolt tárgyak köszörülését a legrövidebb időn belül készitem el. **Dreszmann Károly** ezüstkoszorus késes mester, Budapest, Erzsébet-körut 22.

Nagy karácsonyi vásár!
Füszer, csemegék friss gyümölcsök és déligyümölcsök. Szaloncukorkák, likőrök, borok és Törley pezsgők. Nagy választék pipere szappanokban és egyéb illatszerekben. **Borárak:** 1 liter fehér asztali 12000, Siller 12000, Visontai 16000, Rizling 20000, Zöldszilványi különlegesség 22000, Tokaji asszu és pecsenye borok a legolcsóbb napiárban. Eredeti markneukircheni hegedü hurok. **Dohánytőzsde.**
KERNER EMIL kereskedőnél, Rákosszentmihály, Rákosi-ut 68. **Telefon 15. szám.**

Ha meg vagy elégedve szólj másnak is.
Ha nem vagy megelégedve — szólj nekem.
Kirschner József sütőmester
SASHALOM: THÖKÖLY-UT 21.
Elárusitó hely: Rakosszentmihály: Ferenc József-tér
Ajánlja mindenkor friss és elsőrendü áruit. — Pompas házikenyér, péksütemények.

Valódi angol szövetből készitünk méret után
1,500.000 K-tól **2,400.000** K-ig
sacco-öltönyt vagy átmeneti kabátot kedvező részletfizetes mellett
Wolf ruhaáruház
Budapest, Gerlóczy-utca 1. szám.
Városház-utca sarok. (Ezelőtt Kossuth Lajos-utcában)
Telefon: Teréz 124 59. Alapitva 1875.

BENCZE czipőszalon Budapest, IV. Bécsi-utcza 5. szám. Félemelet

Női, férfi és gyermek cipők, harisnyák, textil, kötött szövött áruk, női és férfi gyermekruházat és piperecikkek eladása. Részletfizetésre is készpénzárban **Tüzifa, szén és bor** a legolcsóbb napi áron kaphatók. **KERESKEDELMI R.-T.** (ezelőtt Takarekpénztár rt. ..ruosztálya) Rakosszentmihály, Bizalom-u ca 1. szám.

PALAIS ROYAL BUDAPEST IV.
PETŐFI SÁNDOR-UTCZA 8. SZÁM.
Diszmü. kinaezüst, boráru, valamint gyémántutánzatu ékszerek és gyöngyök legolcsóbb árban.
Gyászékszerek nagy választékban

A Hangya közgyülése. A Rákosszentmihályi „Hangya" fogy. és ért. szövetkezet 1926. év dec. hó 21-én este fél 7 órakor a községháza 6. számu szobájában évi rendes közgyülést tart, melyre a t. tagokat tisztelettel meghivja az igazgatóság. Amennyiben a fenti napon a közgyülés határozatképtelen volna, ugy a közgyülést 1926. év dec. hó 23-án fogják megtartani.

Kerékpárosok hirei. A Rákosszentmihályi kerékpáros kör jól sikerült Katalin estélyének bevételéből hat szegény gyermeket ruház fel cipővel, harisnyával, kesztyüvel. A kör karácsony első napján d. u. 5. órakor tea délutant rendez. Belépődij nincs. A kör a tura bajnokságban a negyedik dijat — értékes ezüst serleget nyerte el. A rendes évi közgyülést január 9-én d. u. 3 órakor tartják a Balatonban.

Képviselőtestületi közgyülés. Hétfőn délután rövid közgyülést tartott Rákosszentmihály képviselő testülete Kecskeméthy Vince biró elnöklete alatt, aki a jegyzőkönyv hitelesitésére Schvarczl József és Wayand Károly tagokat kérte fel. Krenedits Sándor főjegyző adta elő az ügyeket. A testnevelő bizottságba megválasztották tagokul Kecskeméthy Vince birót, Regős Józsefet és Klier Józsefet, kinevezésre pedig Pichler István plebánost, Béky Bélát és Pender K. Farkast ajánlják. Az iskolaépitésre beérkezett ajánlatokat az államépitészeti hivatal átvizsgálta s ennek alapján a Csömöriuti iskola épitését id. Szabó Józsefre, a központi iskola épitését pedig Kántor István sashalmi épitőmesterre bizták. Az utóbbinál vita volt, mert többen helybeli vállalkozónak szerették volna juttatni ezt a munkát is, de a közszállitásokról szóló szabályrendelet értelmében, az árkülönbség 6%-ot meghaladván, a nagy többség a Kántor István előnyösebb ajánlata mellett döndött. Felhivják azonban a vállalkozót, hogy a munkálatokat lehetőség szerint helybeli iparosokkal végeztesse. Még csak honossági és illetőségi ügyek szerepeltek a rövid napirenden.

Lesz már utunk! Nagy örömhirt jelentenek ezek a sorok. A tavasszal most már késedelem nélkül megépül az a hatalmas utvonal, mely Rákospalota községét Pestujhely, Rákosszentmihály és Sashalom átszelésével a Kerepesi országuttal egybeköti és az érdekelt községeknek megfelelő autó- és fuvarozó utat biztosit. Már ugy volt, hogy még az idei nyáron hozzáfognak az utépitéshez, de az előkészületek hivatalos formaságai sok időt emésztettek fel s igy a nagy mü jövőre maradt. Most azonban már okvetlenül elkészül, mert az utvonal hivatalos bejárását is kitüzték. Január 5-én d. e. 10 órakor találkozik a bizottság Rákospalotán, a városházán.

Halálozás. Hosszu időn át volt becsült helybeli lakostársunkat, Koncsek Istvánt sulyos gyász érte. Felesége, Koncsek Istvánné, szül. Huber Irma, december hó 12-én reggel fél 6 órakor életének 53-ik, boldog házasságának 35-ik évében az Urban csendesen elhunyt. Az ujpesti régi temető halottas házában a róm. kath. egyház szertartásai szerint ünnepélyesen beszenteltek és ugyanabban a temetőben a családi sirboltban helyezték örök nyugalomra. A nemeslelkü urinő halála igen széles körben kelt meleg részvétet. Férjén kivül két fia: Ferenc, kedves lakostársunk és Tibor gyászolják.

Választmányi ülés. A Nagykaszinó választmánya mult szombaton tartotta rendes havi ülését. Krenedits Sándor elnök napirend előtt kegyelettel emlékezett meg Málovits Lajos elhunyt tagtársukról, kinek érdemeit jegyzőkönyvükben megörökitik. Jóváhagyólag tudomásul vették az elnökség intézkedését, hogy üzletvezetőnek Rafalovszky Ferencet alkalmazta. Felhatalmazták az elnökséget, hogy a már nagyon felgyülemlett tagdijhátralékokat birói uton hajtsa be. Elhatározták a butorok javittatását s egyben elhatározták azt is, hogy a nagytermet ezentul csak óvadék ellenében adják bérbe. Az eddigi sörszállitóval az egyezséget megszüntették s a Dréher Serfőzővel uj megállapodást kötöttek. Nagy köszönettel fogadták Bognár János ajándékát, egy értékes, diszes keretü nagy tükröt, melyet a nagyteremben helyeznek el, s meleg köszönetet mondtak özv. Bugyi Ferenc Józsefnének, ki néhai férje kedves sakkjátékát és billiárd dákóját ajándékozta a kaszinónak. A megüresedett választmányi tagságra a póttagok közül sorsolás utján Lauró Ferencet hivták be. Majd elhatározták, hogy a könyvtári kölcsöndijakat az eredetileg megállapitott alapon pengőértékben számitják. A jegyzőkönyvet Kökény Péter és id. Szabó József hitelesitették.

A titok kipattan. Hetek óta folyik a szóbeszéd az „Ördög naplója" érdekfeszitő előadásáról, melyet január közepére Szlavkovszky Sándor készit elő. Azt is tudják a „Rákos Vidéke" olvasói, hogy a darab parádés főszerepét, a finom vigjáték bonvivánsok ideálját vendégművész fogja játszani. Ez a művész Szőke Sándor, a Nemzeti Szinház kiváló tagja, aki példátlan népszerüségnek örvend a rákosvidéki társadalomban. Őt sikerült erre a nehéz és fárasztó feladatra megnyerni és vendégszereplése megsokszorozza az előadás értékét és érdekességét. A remekbe készült regényes vigjáték, a szinpadok sok éven át uralkodó kedveltje, Szőke Sándor vendégszereplése és a Szlavkovszky gárdájának odaadó munkája olyan estéket biztositanak, amelyeket soká nem felejt el, aki gyönyörködött bennük.

A polgári fiuiskola előadása. A helybeli róm. kath. fiu polgári iskola előadása ez alkalommal is hü maradt hiréhez, melyet eddig minden évben szerzett. A legnehezebb darabot is kifogástalan előadásban nyujtják. A vasárnapi előadás csak megerősitette ezt az igazságot. A „Gelencei fényjelek", Radványi Kálmán 3 felvonásos szinműve, a kifogástalan volt, hatásos jelenetei kellően érvényesültek. Az ügyes ifjusági gárda hosszu névsorának közlése igen sok volna, mindnyájan egyforma dicséretet érdemelnek. A szavalat, az énekkar, a zeneszám, mind igen emelték az estély fényét. De nem maradhat megemlités nélkül a tanári kar munkája, amelyyel ismét igen szépet alkottak sok-sok fáradsággal.

Győztes igazság. Felemelő, szép ünnepélyt tartottak mult vasárnap a kaszinó nagytermében a ref. serdülő lányok. A nagyszámu közönség nagy érdeklődéssel és lelki gyönyörüséggel nézte végig a lányok első bemutatkozását. A szinpadon szinre került Tildy Zoltánnak „Győztes igazság" cimü falusi életképe. A szinpad egyszerü tiszta falusi szoba a boldogságnak és a muskátlis ablaku fehér házak naiv költészetének illuzióját keltette. A szerepeket ügyesen és szépen látták el. A fiatal falusi menyecskét Finta Juliska adta naiv bájjal és vonzó üdeséggel, s öccsével együtt derekasan játszott. Kedves volt Nagy Ilonka a fukar, falusi füszerkereskedő szerepében. Sebő Bertalan játszott hü jellemzéssel, életet vitt a cselekménybe János szolga szerepében Dani Sándor és a két komámasszony, akinek szerepét Sebő Ilona és Dani Bözsike adták feltünő elevenséggel. Bájos jelenség volt a szinpadon Lidi szerepében Kovács Margitka csinos parasztruhában, aki ifju vőlegényével poetikus hangulatot keltett a szinpadon. Meg kell még emliteni Hemela Józsefet, Jónás Ilonát, a Páncél lányokat, Imre Mariskát. A darab betanitásával Gál Ilona ref. hitoktató végzett odaadó munkát. A szünetekben a Károli Gáspár cserkészapat mókái szórakoztatták a közönséget. Nevezetes volt ezek között a hindu főcserkész ünnnepi beszéde. Köszönetet kell mondani a nemeslelkü hölgyeknek, akik adományokkal és munkájukkal támogatták a jótékony ügyet. Az estély Biberauer Tivadar ref. lelkész biblia magyarázata fejezte be.

A Belvárosi Takarékpénztár r.-t. igazgatósága a kedden Székely Ferenc udvari tanácsos elnöklete alatt megtartott ülésében elhatározta, hogy folyó hó 23-ára összehivott rendkivüli közgyülésnek előterjesztést fog tenni a takarékpénztár alaptőkéjének felemelése iránt. Az inditvány szerint az intézet alaptőkéje 3,000.000 pengőről 6,000.000 pengőre emeltetnék fel, mégpedig oly módon, hogy 60.000 darab 50 pengő névértékü uj részvény kerül kibocsátásra 62½ pengő árfolyamon, ami a ma még forgalomban lévő 1000 korona névértékü részvények után 39 062½ koronának felel meg. Az uj részvények az 1927. üzletévtől kezdve részesülnek osztalékban. A részvénykibocsátással járó bélyeg- és egyéb költségeket az intézet viseli. A részvénykibocsátás egyéb módozatait a rendkivüli közgyülés fogja megállapitani.

Szentmihályi Miska pletykázik.

— Szerkesztő bácsi, a Szlavkovszky Sanyi bácsi Credó tag, fiatal házas, szép felesége van, mégis az ördöggel cimborál és hóditásokat csinál.

— Ne mondd!

— De mondom. Az ördög naplója segitségével meghóditotta a „Szőkét" . . .

Kitünő asztali fehérbor „Uj" 1 liter 12.000 kor. Kernernél, Rákosi-ut 45.

SASHALMI HIREK.

Rovatvezető: **Zagyva József.**

Az első munka öröme. Mint jeleztük, a Falu szövetség állami támogatással és szakerő vezetése mellett dec. 9-én megnyitotta a keresetforrást biztositó gyékényfonó tanfolyamot, melyen a gazdasági továbbképző isk. tanulói teljes számban résztvesznek. Alig 10 napi munkálkodás után örömmel láttuk az első munkákat. Az arcokon felragyogott a megelégedett öntudat. Ha tovább igy halad, a tanfolyam végén értékes vásárra számithatunk.

Ev. istentiszteletek Sashalmon. A Gizella-uti iskolában 26-án, karácsony II. napján ½12-kor (d. e.) 2-án, vasárnap ½12-kor (d. e.).

Pásztorjáték. A rk. polgári leányiskola, melynek vezetése lelkiismeretes kezekbe van letéve, dec. 12-én feledhetetlenül szép előadást mutatott be a Postás-kör helyiségében. A terem igen szépszámu közönséggel telt meg. Bemutatásra került Kozma Imre „Az uj tanitónő“ cimü 1 felvonásos hazafias darabja és Erdősi Károly „Angyalszivek karácsonya“. Az előadáson jól készültség, alapos tudás és betanitás vonult végig. A szereplők biztos, higgadt fellépése, bátor játéka meglepetést keltett. A dalok betanitása igen jó. A szereplők közül ki kell emelni Deppony Mária vezérangyal alakitását. Oláh Zsuzsika meglepő alakitását és érzésteljes átérzett előadását. Mély hatást keltett a befejező élőkép, mely a térdeplő és magasba néző alakok reménnyel tekintenek fel Magyarország Nagyasszonyára. Küllős Ede plébános mélyérzésü, szivhezszóló beszédben buzditotta a megjelenteken keresztül az egész község lakosságát a kath. intézmények hathatósabb pártolására. A fényesen sikerült, kedvesemlékü est és előadás betanitásának nehéz munkájáért az elismerés Jancsovics Emma és Tury Mária tanárnőket illeti. Különben a testület minden egyes tagja komolyan fogja fel hivatását ugy, hogy a polgári leányiskolától csak mindig jót és jobbat látunk.

A Mansz karácsonyfa ünnepélye. December 22-én, d. u. 4 órakor a központi iskolában gazdag müsoru karácsonyfa ünnepélyt rendez a Mansz. Karácsonyi ének: énekli a Mansz leányegyesület énekkara. Megnyitó: Tartja dr. Réthey Ferencné elnök. Pásztorjáték: előadják az I-sö körzeti állami kisdedóvósok a Zachariás nővérek vezetése alatt. Ünnepi beszéd, tartja: Küllős Ede rk. plebános. Szavalat Berényi Krisztinától. Ünnepi dalok. Enekli a Mansz leány dalkara. Az ünnepély után kiosztásra kerülnek a szeretet adományok. 40 szegény családnak teszik emlékezetessé a szent karácsonyt. Minden család kap 50 kg. szenet, 25 kg. fát, 1 kg. hust, 1 kg. zsirszalonnát, 2 kg. lisztet, szappant, mákot, ruhanemüt.

Felügyelőbizottsági gyülés. Az iparos tanonc iskola felügyelő bizottsága dec. 16-án este 8 órakor, Ovardits Ferenc elnöklete alatt rendes negyedévi gyülését tartja az iparos körben.

Iskolai ünnepélyek. Hogy a sashalmi iskolák vezetése jó kezekben van, bizonyitja az is, hogy első időszaki ifjusági előadások minden iskolában és kisdedóvóban folyamatban vannak. Dec. 2-án és 5-én az I-sö körzeti állami iskola tanulói adtak fényes előadást a kulturalapra dec. 5-én a II. körzeti állami óvoda Fogel Lujza, a kiváló szorgalmas óvonő betanitásában zsufolt ház előtt szerzett örömet az apróságoknak. Dec. 12-én jön a polgári fiuiskola, melynek előadása mindig nivós, tartalmas és igen látogatott, s minden előadáson átvonul a hazaszeretetnek szent érzése. Dec. 22-én a II. körzeti áll. el. iskola szép müsoru karácsonyfa ünnepélye.

Kath. Népszövetségi gyülés. December 14-én igen látogatott gyülést tartottak a központi iskolában. Dr. Réthey Ferencné elnök mélyen átgondolt beszédben üdvözölte a helyicsoport diszelnökét Küllős Ede rk. plébánost, mint az egyházközség lelki vezetőjét, ki rövid ittléte alatt megteremette a lelkekben a harmoniát, megnyerte a hivek bizalmát s megindította az épitő munkát. Küllős Ede plébános, ki ugy olvas a szivekben, mint a nyitott könyvben, örömmel állapitja meg hogy hivó szavai nem mint a pusztában kiáltó szó hangzanak el, mert látja hiveiben a jóérzést és megértést. Hálásan fogadja a bizalomnak ezt a szép megnyilatkozását. Egyetlen óhaja, hogy létrehozza a lelkekben a békét és nyugalmat, megszüntesse az ellentéteket, hogy egységes szeretettel fogjunk hozzá az épitő munkához. Az elnöknő javaslatára megalakitották a templomépitő bizottságot, melynek elnökévé egyhangu lelkesedéssel dr. Réthey Ferencnét választották meg, ki részletesen vázolta a bizottság célját és messekihatő munkáját.

Budapesti Központi Általános Tejcsarnok r.-t.
Rakosszentmihály 86. sz. fiókja József-utca 31.
Teljes tej, pasztörizált tej, habtejszin, tejföl, gyermek tej, joghurt, I-a teavaj, gyógytejek házhoz szállitva. Kereskedőknek viszont eladásra nagyban szállitunk.

Mende Pál BUDAPEST IV., VÁCZ-U. 11 férfi- és női divatáru különlegességek.

A Cinkota Hév. Budapest Kerepesi-uti állomáson levő **Cukorka arusitás** tisztelettel ajánlja tisztán kezelt cukorka- és csokoládé különlegességeit. Rendkivül olcsó árak. Szives támogatást kér
Rosner Hugó.

Telefon 79—33. **Női kalap-különlegességek** Telefon 7-38
Virányi J. női kalap gyára. Kalapformázás festés és diszités elfogadtatik
Budapest, IV., Ferenciek-tere 3 szám.

Kemény Kallós
selyem-, szövet- és női-divat áruháza
Budapest, IV Kossuth Lajos-utca 2 szám.



Földvary Imre
férfidivat fehérnemü és kalapraktárai ugyanott
Feisthammel és Földváry
angol férfiszabósága
Budapest, Kossuth Lajos-u. 18. és Rákóczi-ut 7.
Köztisztviselők a napiárból 10% kedvezményben részesülnek

Legfinomabb Stearin- és viaszgyertyak, tömjen, mécsesek kaphatók házi és templomi használatra
Ecclesia egyházmüvészeti és áruforgalmi r.-t.
cégnél,
Budapest, IV., Váci-utca 59 sz.

A főváros legelegánsabb és legdusabb
automobilraktára
LAURIN és KLEMENT részvénytársaság vezérképviselete
Budapest, VI., Andrássy-ut 10

Meglepő olcsó karácsonyi eladás selyem, szövet és gyapju tricoruhák és bluzokban megkezdődött
nagy választékban **Scheiber Sándor cégnél**
BUDAPEST, IV. EGYETEM-UTCA 7 SZÁM.

„LUX“ DROGÉRIA
KAMARAI SZÁLLITÓ
BUDAPEST, VIII. MUZEUM-KÖRUT 5. SZÁM.
Gyógyáruk, vegyszerek kozmetikai cikkek legelőnyösebb bevásárlási forrása.

Belvárosi kávéház Budapest, Apponyi (volt Kigyó) tér Elsőrangu italok. Egész nap kitünő meleg konyha. Külön termek. Figyelmes kiszolgálás.
Rónai Miklós és Tsa

Tanulólányokat felvesz, urihölgyeket gyorsan és sikerrel tanit női divatkalapkészitésre Hegedüsné **női kalapszalonja.** Üzletvezető: **Lőwyné Landler Róza.** Izléses divatkalapok meglepő olcsó áron, legszebb kivitelben. **Budapest, IV. Párisi-utca 5. szám.** Elsner Oszkár üzlete mellett.

Katholikus nagygyülés. December 26-án Sashalom katholikus hiveinek magasztos, szép ünnepnapja lesz. A nagygyülés d. u. 3 órakor lesz a Postás körben. Az ünnepély müsora: Pápai Hymnusz, énekli a vegyes dalkör. 2. Megnyitó, tartja Küllős Ede diszelnök. 3. Rottenbiller Fülöp igazságügyi államtitkár beszéde. 4. Haller István ny. miniszter nemzetgyülési képviselő szónoklata. 5. Ének, zenekisérettel. 6 Dr. Csik József ujpesti plébános országgyülési képviselő beszéde. Frühwirth Mátyás országgy. képv. beszéde. 8. Zárszó, mondja dr. Réthey Ferencné elnök. 9. Hymnusz. A nagy napra meghivták a szomszédos községek egyházközségeit is.

Jótékonyság. A Dudás Dezső vendéglőjében müködő Bercsényi asztaltársaság a Tüzoltók Mentő Egyesületének 350.000 koronát adományozott.

RÁKOSSZENTMIHÁLY SPORTJA.

Rovatvezető: **Dr. Kubinyecz Lajos.**

RTK hirei.

Futball. Az RTK mult szerdán a Palotai reménnyel játszotta bajnoki mérkőzését, mellyel 1:1 (félidő 1:0) eldöntetlenül végzett. Az a közönség, amely a mérkőzésen jelen volt, ismét láthatta, hogy a futballhoz kevés szerencse is kell, mivel az első félidő 15-ik percében Fülöp a labdát átadja Mikónak, aki Meistert szökteti, annak remek beadására Horváth, reá fut, de elhibázza, további sorozatos RTK támadás a 32-ik percben meghozza a várva várt eredményt, amennyiben Fülöp a szabadon álló Horváth Misinek kitolja a labdát, aki védhetetlen gólt lő, az ellenfél erős tempót diktál, az RTK látva a helyzetet védekezésre használja a félidő hátralevő részét. A második félidőben az ellenfél veszélyes támadásával kezdődik, az RTK az eredmény megtartására törekszik, az ellenfélnek sikerült a 20-ik percben kiegyenliteni. Ami az RTK-át felvillanyozta Fülöp, valamint Manglitz kapufa bombája nem változtat az eredményen. A mérkőzést a biró fairen vezette Jók voltak Fülöp, Mikó, Szeidler, Schaffer, Wegenasttal. Kereki a kapuban fényesen látta el posztját. — Vasárnap, 29-én fél 2 órakor az RTK Csömöri-uti pályán BLK-val játsza bajnoki mérkőzését. Az RTK vezetősége kéri a nézőközönséget, hogy ezentul is minél többen jelenjenek meg a pályán. — Wegenást József az RTK válogatott játékosa a középmagyarországi Biró Testület szellemi tanpályázatán az első dijat nyert

Torna. S. D. Wacker, a Budapesten élő németek sport klubja meghivásos versenyt rendezett a BTC, III. ker. TVE, a Fer Vasutas S. C. és az RTK hölgy és férfi versenyzőinek részvételével. A nagyszámu, előkelő közönség soraiban ott láttuk Molnár Dezső altábornagyot a MOTESz képviseletében, azonkivül a főváros, a német és osztrák követségek képviselőit. Több, mint száz hölgy és férfi tornász zenés felvonulásával kezdődött a pompásan sikerült verseny, melynek minden számát hálásan tapsolta a közönség. A verseny kimagasló eseménye a férfi csapatok szabad gyakorlati versenye volt, melyben résztvettek a következő csapatok: BTC, S. C. Wacker, Fer. Vasutas S. C. és az RTK csapatai. Sorsolás utján az RTK végezte el az előirt és szabadon választott gyakorlatokat elsőnek Beskó Béla müvezető vezénylete mellett. A versenyt a Wacker csapata nyerte meg 0.50 ponttal az RTK csapata előtt. A rendező egyesület az RTK csapatát elért II. helyért oklevéllel dijazta.

RAFC hirei.

Karácsonyfa ünnepély. A RAFC futball szakosztálya f. hó 25-én d. u 6 órakor tartja a karácsonyfa ünnepélyivel egybekötött évadzáró összejövetelét, melynek tiszta jövedelmét a futball felszerelés pótlására fordiják

Sakk. A RAFC bajnoki versenye hétfőn vette kezdetét. Minden este izgalmas partik folynak a klub-helységben. A 8 versenyző közül Molnár Ferenc vezet veretlenül.

Tarokk társaság. A RAFC esténként és vasár- és ünnepnap délelöttönként kedélyos tarokk társaságot szervezett, melynek részére id. Kersmann József vadonatuj tarokk kártyákat bocsájtott dijtalanul rendelkezésére.

Futball. Megyeri T. C.—RAFC 2:1 (0:0). Biró: Kunos A sorozatos balszerencse ezuttal sem hagyta cserben a szentmihályi csapatot; ezuttal azonban a biró itélkezései is kedvét vették a csapatnak. Aki a vasárnapi mérkőzést látta, az tipikus példáját láthatta annak az esetnek, amikor a biró személyén keresztül minden ambició hajótörést szenved, s szinte felveti a gondolatot: érdemes-e oly szivvel, lélekkel sportolni, mint azt a RAFC teszi, amikor egyetlen ember rosszakarata halomra dönti a lelkesedést, a tudást!? A mérkőzést a RAFC épugy megnyerhette volna, mint az ellenfele, első félidőben állandó fölénnyel játszott, s a második félidőben az egymásutáni birói tévedések kedvét szegték a csapatnak. Mayer a RAFC hátvédje elhagyta a játékteret, s a megyeri csapat két igazságtalan büntető rugásból gólt ért el, melyre a RAFC Csávolszky góljával válaszol. Jók voltak a szentmihályi csapatban Vámos, Gerner és Csávolszky. A RAFC tartalékkal állt fel.

Csodás hatása van a „Szent Mihály" fagykenőcs és tyukszemirtó kenőesnek. Kapható Erdélyi drogériában Rákosi-ut.

Karácsonyfadiszekben eddig még nem lévő ujdonságok, meglepő olcsó áron az Erdélyi drogériában. Ugyanott fesü és manikürkazetták, arany, ezüst puder és bonbonier szelencék, angol és francia parfümök, maradandó és kellemes meglepetések óriási választéka. Cukorkák, Stühmér, Pischinger, Gerbeaud csokoládék. Friss, puha Pischinger szaloncukor kilója 30000 K Erdélyi Sándor Rákosi-ut és Korvin-u. sarkán.

Gyorsirást, gépirást, nyelveket sikerrel tanit: Kovács Tódor okl. gyors. tan. Rákosszentmihály Farkas Iguác-u. 5-a. Igen mérsékelt dijak.

Egy szobás és két szobás lakás kiadó. Rákosszentmihály, Rákóczi-utca 2. Azonnal elfoglalhatók.

Gimnazistát, polgáristát tanit, korrepetál középiskolai tanár Sashalom Árpád-u. 3.

HIVATALOS KÖZLEMÉNYEK.

Értesités.

Értesitem a község előljáróságát, hogy a jövőben a hullaszállitásoknál a járásorvos minden esetben kiszáll. A községi orvosok figyelmeztetendők, hogy a jövőben a hullas állitásoknál mindenféle orvosi ténykedéstől tartózkodjanak és a felek utasitandók, hogy ilyen esetekben a járásorvoshoz forduljanak. Megtiltom, hogy ezentul a járásorvos közbenjötte nélkül hullákat elszállitsanak, vagy eltemessenek. Egyben értesitem, hogy a járásorvos a hivatalos órán tul (2 óra után) található és értesithető: Budapest, X. Simor-utca 55. Telefon József 8—51. (Dr. Burjánszky Ferenc járási tisztiorvos.)

Budapest, 1926. december 6.

Némethy s. k., főszolgabiró.

11610-926. kig. **Hirdetmény.**

Ezennel közhirré tesszük, hogy dr. Ungváry Antal kir. törvényszéki biró ur 31866-1925. C. F. B. XV. k. b. sz. végzései folytán Rákosszentmihály község megváltási ügyében az Országos Földbirtokrendező Biróság póttárgyalást rendelt el. Ezen póttárgyalás foganatositása céljából határnapul 1926. évi december hó 28-ik napjának d. e. 9 óráját s folytatólag a következő napjait Rákosszentmihály községházába kitüzte. Erről összes érdekeltek azzal értesittetnek, hogy a tárgyaláson okvetlenül jelenjenek meg és a tárgyaláson jelöljék meg azokat az ingatlanokat melyekből juttatásukat kérik.

Rákosszentmihály, 1926. december 15.

Községi előljáróság.

B. v. 1522-926. sz. **Árverési hirdetmény.**

Alulirott kiküldött birósági végrehajtó ezennel közhirré teszi, hogy a gödöllői kir. járásbiróságnak 1926. évi P. k. 89 3 számu végzésével dr. Ungár Gyula rákosszentmihályi ügyvéd által képviselt Rsztmihályi szövetk. felperes részére alperes ellen 24329.0 K követelés és jár. erejéig elrendelt kielégitési végrehajtás folytán alperestől lefoglalt 14500000 K-ra becsült ingóságokra a fent idézett gödöllői kir. járásbiróság fenti számu végzésével az árverés elrendeltetvén, annak a felülfoglaltatók követelése erejéig is, amennyiben azok törvényes zálogjogot nyertek volna, alperes lakásán Rákosszentmihályon Jenő-utca 10. leendő megtartására határidőül 1926. évi decmber hó 21. napjának délután háromnegyed 3 órájára tüzetik ki, mikor a biróilag lefoglalt butorok varrógép és egyéb ingóságok a legtöbbet igérőnek készpénzfizetés mellett, szükség esetén becsáron alul is el fognak adatni.

Kelt Gödöllőn, 1926. évi nov, hó 8. napján.

Ványay Béla kir. jbir. végrehajtó.

MAGYAR CONFEKTIÓ MŰVEK R. T. ::::
Ezelőtt: **UNGÁR LIPÓT BUDAPEST,** IV., KOSSUTH LAJOS-UTCZA 2

Régi magyar és osztrák
BÉLYEGEKET és GYŰJTEMÉNYEKET
lehetőleg eredeti boritékon
MAGAS ÁRON VESZ:
Neuberger S. bélyegkereskedő, Budapest IV. Károly-körut 6. szám.

Telefon József 55—85.
STEPANEK ANTAL
orvosi műszer-, kötszer- és orthopädiai gépek gyára. Budapest, Szentkirályi-utcza 49.
Készíti az összes orvosi műszereket és betegapolási cikkeket. Mint. műlabakat, tamgépeket, sérvkötőket. haskötőket és görcsér elleni harisnyákat.

Állandó butorkiállitás ooo **Grosshändler J.**
Budapest, IV. Semmelweis-utca 17.
A legszebb készletek legfinomabb háló-, ebédlő-, uri- és szalon-berendezésekben.

LAUFFER TIVADAR-féle BELVÁROSI
kölcsönkönyvtár
Budapest IV. ker., Váczi-utcza 19. szám.
Magyar — német — franczia — angol müvek.

CZIRING ARMIN és FIAI
szőrme-, szücsáru-raktára és megóvó intézete.
Budapest, Deák Ferenc-utcza 19. szám.
TELEFON 281.

Telefon 102—11. Telefon 102—12
NAGY IMRE virágnagykereskedő
Budapest, IV., Fővám-tér 5.
(a központi vásárcsarnok átellenében.)
A Czigány János czegnek évek óta kizárólagos tulajdonosa
Modern kertészeti telepem: II., Pasaréti-ut 64.

NŐI GYÁSZRUHA KÉSZITŐ VÁLLALAT
Horváth és Halász
Budapest, Váczi-utcza 26. Párisi-utcza sarok.
Fekete kelmék, kész női ruhák, felöltők, keztyük, gyászkülönlegességek stb. dus raktára. Gyászruhák kivánatra 4 óra alatt készittetnek. Telefon 861

RÁCZ DÁNIEL
Női felöltők, angol kosztümök és alkalmi toilettek, blousok, pongyolák áruháza és műtermei
Sürgönyczim: „Roberácz" Telefon: 167-02. *BUDAPEST, IV., Kigyó-utca 2. sz.*

Grünvald és Váhl
saját készitményü menyasszonyi kelengyék fehérnemüek és vászonáruk raktára. Különlegességek: Blousok és pongyolákban
BUDAPEST, IV. VÁCZI-UTCZA 26. Telefon 98

PAPEK JÓZSEF utóda
Meleg Gábor
bőröndös és finom bőrárugyártó
Budapest, IV. Váci-utca 31—33 piarista épület és VIII. Rákóczi-ut 11.
Kizárólag jobb minőségü áruk.

A valódi **Hollandi Három Király Tea**
a legjobb vértisztitó szer.
Óvakodjunk utánzatoktól; az eredeti készitmény kapható:
Neruda Nándor-nál Budapest, IV. kerület, Kossuth Lajos-utca 10.
Valódi amerikai White fogkrém.

Egyenruhák a nemzeti hadsereg, pénzügyőrség, vasuti- posta- és erdészeti tisztek és altisztek, valamint bármilyen egyenruhátviselő testületek részére, továbbá sapkák, kardok, kardkötők, kardbojtok, derékszijjak, vállszijjak, nyakravalók, keztyük, bőrgamásnik, csavargamásnik, rendjelek, csillagok, zsinórok, paszománvok, lovaglópálczák és mindenféle felszerelési czikkek legjobb minőségben beszerezhetők
TILLER MÓR ÉS TÁRSA CÉGNÉL
Budapest, IV., Veres Pálné-utcza 10.

Aranyvirág kitünő jó levélpapir discret boritékkal. Kapható: SZÉNÁSY BÉLA papiráruházában Budapest, Ferenczieк-tere 9.

ZSUFFA ISTVÁN ÉS TÁRSAI
angol gyapjuszövetek kereskedése
BUDAPEST, IV., Váczi-utcza 26. Piarista-utcza sarok.
Állandó nagy raktár elsőrendü angol-, skót- és irland szövetekben valamint selyem- és egyéb bélésárukban

Budapest szenzációját képezik
ELSNER OSZKÁR áruházai
főüzlet IV. Párizsi-utcza 3. sz. Koronaherczeg-utcza sarok.
Nagy választék szalagokban, csipkékben, jabots echarpe, shawlokban és mindennemü divatcikkekben.

NÁDAS női kézi munka és rajzmüterme
Budapest IV., Petőfi Sándor-utcza 11. sz.

DIJTALAN SZEMORVOSI VIZSGÁLAT d. e. 1/2 12-1-ig, d. u. 4-6-ig.
„REFRACTIO" speciális látszerészeti intézet Budapest, IV. Szervita-tér 6.

Fratelli Deisinger cégnél Budapest, Ferenciek-tere 1. (Királyi bérpalota)
Kávé * Tea * Rum.

Sneidig EGYENRUHÁKAT
olcsón és jó minőségben szállitanak
BLUM és TESTVÉRE egyenruha szállitók
Budapest, IV Váczi-utcza 31—33 Piarista-épület.

KERTÉSZ TÓDOR

Budapest IV., Kristóf-tér.

Football, athletika, lawntennis sport összes kellékei nagy választékban. Tenis raket javitást és ujra hurozást gyorsan elkészit

Holzer divatháza

Bpest, IV. Kossuth-Lajosu. 9.

Külön női fehérnemü osztály

Vászon és damasztáruk, házilag készitett fehérnemüek, a legszolidubb kivitelben - a legolcsóbbban - a rég bevált

VILCSEK VILMOS

kelengyeházban.

Budapest, IV. Kecskeméti-utcza 9.

A Münchengrätzi czipőgyár r. t.

BUDAPEST, IV., KOSSUTH LAJOS-UTCZA 15. szám.

téli ujdonságok nagy választékban.

SUGÁR VILMOS

Budapest, IV. Deák Ferenc-utca 23.

(Deák-tér sarok)

Megérkeztek az őszi ujdonságok férfi és női szövetek selyem, bársony és flanellekben **dus választék.**

RADÓ ALADÁR

bluz- és pongyola divatáruháza

Budapest, IV., Kristóf-tér 6. szám.

LIPCSEI VILMOS

RUHA, PONGYOLA és BLUZ KÜLÖNLEGESSÉGEK ÁRUHÁZA

BUDAPEST, IV. KER. KIGYÓ-TÉR 4. SZÁM

Radó József

bluz, ruha, pongyola női divatháza

Budapest, Ferenciek-tere 1. (Kir bérpalota)

Hölgyeket nem, de **férfiakat és fiukat** tetőtől-talpig kifogástalan eleganciával **öltöztet**

a Platschek Áruház

Budapest, IV., Károly-körut 28.

Elsőrendü minőségek. Szigoruan szabott árak. Kérjen árjegyzéket!

VARGA SÁNDOR

füszer és csemege kereskedő

Budapest, VII., Baross-tér 20. (A szobor előtt.)

Ajánlja mindig kitünően felszerelt üzletét, mint szolid bevásárlási forrást. Elsőrendü csemegék, sajtok és gyümölcsök.

SALZER J. PAPIRÁRUGYÁR

TELEFON: József 101—30.

készit legfinomabb pouder-dobozokat és parfüm casettáka csak a legfinomabb kivitelben. Külön osztály cukrász papir kellékek gyártására. (Gyártelep: VI., Lehel-utca 9.)

Városi iroda: **IV. Ferencz József-rakpart 15.**

NOEMI

SHAMPOON a legjobb fej- és hajmosópor **KISS LÁSZLÓ drogeria IV. Veres Pálné-utcza 10**

LÁSZLÓ és FEKETE

NŐI- ÉS FÉRFI DIVATKELMÉK ÁRUHÁZA

Budapest, IV., Koronaherczeg-u. 14-16.

SALAMANDER Europa legnagyobb bőrcipőgyára. Napi 12.000 pár tormelésnél minden pár cipő minőségeért szavatol! Magyarországi eladasi telepek: IV. Kecskeméti-utca 19. VII. Erzsébet-körut 36: IV. Kossuth Lajos-utca 2. VI. Andrássy-ut 37. SZEGED: Kárász utca 6 DEBRECEN: Ferenc József-utca 22.

BETEGÁPOLÁS.

Az összes gyógykezelési eszközök, u. m. sérvkötők, haskötők, gummi görcsér-harisnyák, egyenestartok, testegyenészeti gepek, mülábak, mükarok, kötszerek, teljes gyermekágyas felszerelések, masszáló- és villamosgépek a legmegbizhatóbb minőségben csakis

Fischer Péter és Társa

részv.-társ. czégnél

most IV. ker., Kálvin-tér 3. szám

szerezhetők be. — Most megjelent legujabb képes árjegyzéket kivánatra bérmentve titoktartás mellett azonnal küldjük.

Telefon József 19—24. Alapittatott 1880.

Stern József r.-t.

alapitva 1860.

Budapest, Kálvin-tér 1.

Divatkelmék, mosóáruk, selymek, sifonok, vásznak, férfi- és női-fehérnemüek, kötöttáruk és kész nőiruhák legelőnyösebb beváSárló forrása.

Schmideg szőrmeház

BUDAPEST IV., PÁRISI-UTCZA 6. SZÁM.

Szörmekülönlegességek, kabátok dus választékban. Megóvásra vállal mindennemü szörméket.

Átalakitások, javitások jutányosan.

Gummi haskötők, gummi harisnyák, gummi sérvkötők, mülábak, egyenestartók, suspensorok, irrigatorok, hygienikus gummiáruk, Betegápolási czikkek legnagyobb választékban kaphatók: **Weszely Istvan és Tsa utóda** cégtulajdonos:

Nagy Károly Frigyes

Budapest, IV. Apponyi-tér 1.

Zwieback Lajos és Testvére

Budapest, IV. Váczi-utcza 14. szám.

Dus választék elegáns kész kosztümök, ruhák, köpenyek, bluzok és pongyolákban. Saját műhelyeiben méret utáni rendelések elsőrangu munkaerők által legfinomabb kivitelben a legkényesebb igényeknek megfelelően készülnek. Vidéki megrendelések pontosan eszközöltetnek.

Neuwald Illés utódai könyvnyomda Bpest, VIII., Üllői-ut 48. Kiadótulajdonos: Balázsovich Zoltánné.

XXVI. évfolyam. Rákosszentmihály, 1926. vasárnap, december 26. 52. szám.

RÁKOS VIDÉKE

TÁRSADALMI, KÖZIGAZGATÁSI ÉS KÖZGAZDASÁGI HETILAP.
RÁKOSSZENTMIHÁLY NAGYKÖZSÉG ÉS SZÁMOS EGYESÜLET HIVATALOS LAPJA.

Szerkesztőség és kiadóhivatal: Rákosszentmihály, Szentkorona-utca 37.

Megjelenik minden vasárnap.

Felelős szerkesztő: BALÁZSOVICH ZOLTÁN.

Előfizetési ár: Egész évre 120000. K
Fél évre: . . 60000. „
Negyed évre: 30000. „
Egyes szám ára 3000 korona
Hirdetéseket felvesz a kiadóhivatal.

Karácsony ünnepén.

Irta: Szathmári Lajos.

Hófehéren érkezett meg a karácsony, a béke és szeretet ünnepe.

Kedves és magasztos ünnep ez, a kereszténység nagy családjának ünnepe, az ünnepek aranykulcsa, mert ha Jézus nem született volna, nem látott volna ünnepet a megváltott világ, nem nyert volna üdvösséget az emberiség.

Az emberiség üdvössége Jézus születése előtt az ő eljövetele reménységében volt, születése után pedig az ő isteni küldetésében birja az emberiség üdvét, hitének szikla szilárd alapját, amelyet a vallástalanság hullámcsapásai hiába ostromoltak és fognak ostromolni. Ebben birja reménységének örökzöldjét s Isten szeretetének biztos zálogát.

Bár a karácsony a kereszténység örvendetes közös ünnepe, de mégis kiváltkép a család ünnepe.

Fényből, melegségből kivetkőzik a természet, hogy minden fényt és melegséget a családnak adjon vissza.

Ott, a karácsonyfa meggyujtott világánál boldogságtól, örömtől repesnek a gyermeki szivek, az élet nehéz gondjaival terhelt szülői szivek megenyhülnek és elsimulnak a szülői arcon az élet ekéjétől vont barázdák. Szülő és gyermek együtt örvend az isteni kisded születésén.

Dicsőség legyen Istennek a magasságban és békesség a földön a jóakaratu embereknek.

Ez hangzik fel messze keleten, Betlehemben, ahol érthetőleg legszebb a földön a karácsony. Ez hangzik fel a hegyek hófedte ormain és ott, ahol örök tavasz honol.

A szegényes jászol fényét, dicsőségét el nem homályositják az évek századai, ezredei... mert hisz Jézus születése az emberiség üdve lett.

Beteljesedett a próféták jövendölése, kinyilt a Jessze törzséből fakadt szép virág ártatlanul, hófehéren, áldással, üdvösséggel telve.

Azért szálljatok le angyalok. Hordjátok szét a megváltás áldásait: a hit, remény és szeretetet.

Jézus születése előtt hinni, remélni és szeretni nem tudott az emberiség, azért volt léte fölöl oly tudatlan, vigasztalan és boldogtalan.

Jézus születésével meghozta az igaz hit világát, elüzte a pogányság sötétségét, mert:

Miként a hajnal, reggel száll a földre,
Ugy lőn az ő születése.

Jézus születése összetörte a sziv bálványait.

Hogy alázatosságra tanitsa az embert, megalázta magát a szegény jászolig.

Hogy megtörje nem ritkán a szegénység kevélységét, de mindenkor a kevélység szegénységét, szegénységben születik.

Hogy kiüzze a szivekből a rendetlen birvágy démonát, felteszi a »Mit használ...?« kérdését, javakat igér, amelyeket a rozsda és moly meg nem emészt, a tolvajok ki nem ásnak.

A szegényekhez szól, hogy ne aggódjanak, a gazdagokhoz, hogy keressék először Isten igazságát és országát.

A test bölcseségét a lélek halálának mondja. Hogy a minden vigasztalásra született embernek vigasztalására legyen, magára veszi a halandó test nyomorúságait és a szenvedés iskolájában tanitómesterünk lesz.

Megszenteli a munka eszközét... hogy a halál félelmétől megszabaditson, halhatatlanságba öltözteti az emberi testet.

Tanitásának isteni tekintélyt követel, s a szeretetet teszi a legfőbb törvényül. Követőinek örök életet igér. Ég és föld elmulnak, de az én igéim el nem mulnak. Igy szól Jézus.

Jézust ismerni és befogadni, a legnagyobb jó és maga az örök élet.

Az ő követése vagy elhagyása, az emberiség boldog vagy boldogtalan sorsának története. Az ő tanitása felülmul minden emberi tudományt.

Kövessük tehát az angyalok hivó szózatát, kövessük az égi jelt, a hitnek csillagát... hit nélkül az élet rideg pusztaság, fogadjuk be a szent reménységet, mi nélkül tört hajó szivünk... szeretettel ragaszkodjunk Istenünkhöz, szeretettel viseltessünk embertársaink iránt.

Szálljatok le angyalok... ti nemesszivű magyar nők, gyüjtsétek egybe és osszátok szét a szeretet ajándékait, nyujtsatok balzsamot a fájó szivekre, segitséget az árvák- s elhagyottaknak.

Erős sziklán álljon reménységünk vára. Hivő bizalommal és bizó szeretettel forduljunk a mindenek adójához, hogy adja vissza egységes hazánkat, adjon a magyar nemzetnek boldog karácsonyi ünnepet.

Lapunk mai száma 8 oldal.

HIREK.

T. olvasóinkhoz!

A pengőszámitás kötelező életbeléptetése következtében január elsejétől kezdve lapvállalatunk is az uj számitásra tér át, minélfogva összes nyitott számláinkat az év végével lezárjuk. Felkérjük ennélfogva t. hátralékos előfizetőinket és hirdetőinket, hogy — méltanyolva vállalatunknak a legmesszebbmenő határig terjedő előzékenységét — tartozásaikat most már kiegyenliteni szíveskedjenek, mert a sulyos gazdasági viszonyok arra kényszeritenek, hogy kintlevőségeinket most már igénybe vegyük. A pengőár megállapitásában kipróbált elvünk szerint minden lehetőt megteszünk t. közönségünk érdekében, amivel szemben a nyugtatványok pontos beváltását kérjük, mert az adminisztráció nem birhatja el azt a rendkivüli nagy költséget, amit a nyugtatók sokszorosan ismételt bemutatása okoz.

Szives olvasóinknak boldog ünnepeket kiván
a „RÁKOS VIDÉKE“
szerkesztősége és kiadóhivatala.

Karácsonyi istentiszteletek. A karácsonyi ünnepek alkalmával a következő sorrendben történnek az istentiszteletek a rk. templomban: 24-én pénteken (szigoru bőjt van) mar elmarad a hajnali mise, de éjféli 12 órakor lesz az éjféli mise. Másnap, december 25-én reggel 7 órakor lesz a pásztorok miséje, egyébként ugy 25-ikén, mint 26-án fél 8, fél 9 és 10 órakor lesznek szent misék, d. u. 3 órakor pedig a szokásos litániák.

Credo tagfelvétel. Az elmult vasárnap tartotta a helybeli Credo egyesület ünnepies tagfelvételét. Megelőző szombaton d. u. 5 órakor a nők, 7 órakor pedig a férfiak részére voltak adventi bünbánó beszédek, melyek után ugy a nők, mint férfiak legnagyobb része szt. gyónáshoz járult. Vasárnap d. e. a 10 órai szentmise alatt volt a közös szent áldozás, mely után P. Bőle Kornél a Credó közp. igazg. az oltár előtt vette fel a 40 uj Credo-tagot gyönyörü beszéd keretében. Rámutatott arra, hogy a férfi helye nemcsak a családban, müh lyben, irodában és boltban van, nemcsak a politikai elet küzdő porondján, hanem mindezek alapvető helyén: a templomban és vallásos egyesületben is! A szertartás végeztével zászlójuk alatt átvonultak az egyesületi tagok a Világ Mozgóba, hol P. Bőle Kornél, Taraba József dr. elnök és ifjabb Szabó József zászlótervező verték be diszszögeiket a zászlórudba. P. Bőle ezután ismét lelkes beszédet intézett a nagy számban megjelent Credotestvérekhez, melyben ismertette a Credo-egyesületek történetét és az egyesületi költségeket. Az egybegyültek szivesen hallgatták a népszerü szónok okos, lélekbe markoló és közvetlen, kedves előadását, melyből igen sok lelki hasznot merithettek. A gyülés a magyar Himnusz eléneklésével ért véget.

Ünnepi istentiszteletek a reformatusoknál. 25-én d. e. 10 órakor istentiszteletet urvacsora osztással: a) kaszinó nagytermében, b) sashalmi központi elemi iskolában (Gizella ut) d. u. 3 órakor istentisztelet az imateremben (Árpád-u. 24.), 26-án d. e. 10 órakor a) istentisztelet a Kaszinó nagytermében urvacsora-osztással, b) Mátyásföldön a Dózsa-u. iskolában istentisztelet urvacsora osztással, d. u. 3 órakor istentisztelet a) Rákosszentmihályon az imateremben, b) Anna Árpád-telepen urvacsora-osztással. Dec. 31-én este 6 órakor, január 1-én d. e. 10 órakor a Kaszinó nagytermében.

Ünnepi istentiszteletek az evangelikusoknál. Dec. 25-én, Karácsony I. napján (urvacsorával) d. e. 10 órakor; dec 26-án Karácsony II. napján d. e. 10 órakor; dec. 31-én, ó-év estéjén este 5 órakor; jan. 1-én, ujév napján d. e. 10 órakor; jan. 2-án, vasárnap d. e. 10 órakor; jan. 6-án Vizkereszt napján d. e. 10 órakor.

Hymen. Poros István epitészmérnök, a rákosszentmihályi ifjuság kiválóan értékes és kedvelt tagja dec. 24-én tartja eljegyzését Harcsa Blankával. A boldog mátkapár örömében a jóbarátok tömege vesz részt.

SZONGOTT GYULA (Magasin Français)
Müipari ujdonságok. — Disztárgyak. — Diszlegyezők. Ékszerek. — Izléses ujdonságok.
Budapest IV., Petőfi Sándor-utcza 2. szám.

Heich Ignác uri- és hölgy-fodrász. Rákosi-ut 53. Ondolálás, buby és baby hajvágás.



Hajvágógépet csakis legjobb szaküzletemben vehet jól, minden nálam vásárolt tárgyért teljes szavatosságot vállalok. Hajvágó 0-ás vagy 3-as 70000 K. Bubi fejhez 1/10 m/m 120000 K. Legjobb „Frickó“ beretva 27—28-as 50000 K. 119-es Dreszmann beretva 100000 K. Bármilyen angol beretva 120000 K. Felsorolt tárgyak köszörülését a legrövidebb időn belüli készitem el. **Dreszmann Károly**
ezüstkoszorus késes mester, Budapest, Erzsébet-körut 22.

Nagy karácsonyi vásár!
Füszer, csemegék friss gyümölcsök és déligyümölcsök. Szaloncukorkák, likőrök, borok és Törley pezsgők. Nagy választék pipere szappanokban és egyéb illatszerekben. Borárak: 1 liter fehér asztali 12000, Siller 12000, Visontai 16000, Rizling 20000. Zöldszilványi különlegesség 22000, Tokaji a-szu és pecsenye borok a legolcsóbb napiárban. Eredeti markneukircheni hegedü hurok. Dohányözsde.
KERNER EMIL kereskedőnél, Rákosszentmihály, Rákosi-ut 68 Telefon 15. szám.

Ha meg vagy elégedve szólj másnak is.
Ha nem vagy megelégedve — szólj nekem.
Kirschner József sütőmester
SASHALOM: THÖKÖLY-UT 21.
Elárusitó hely: Rakosszentmihály: Ferenc József-tér
Ajánlja mindenkor friss és elsőrendü áruit. — Pompas házikenyér, péksütemények.

Valódi angol szövetből készitünk méret után
1,500.000 K-tól **2,400.000** K-ig
sacco-öltönyt vagy átmeneti kabátot kedvező részletfizetes mellett
Wolf ruhaáruház
Budapest, Gerlóczy utca 1. szám.
Városház-utca sarok. (Ezelőtt Kossuth Lajos-utcában)
Telefon: Teréz 124 59. Alapitva 1875.

BENCZE czipőszalon Budapest, IV. Bécsi-utcza 5. szám. Félemelet

Női, férfi és gyermek cipők, harisnyák, textil, kötött szövött áruk, női és férfi gyermekruházat és piperecikkek eladása. Részletfizetésre is készpénzárban Tüzifa, szén és bor a legolcsóbb napi áron kapnatók. KERESKEDELMI R.-T. (ezelőtt Takarékpénztár rt. áruosztálya) Rakosszentmihály, Bizalom-u. ca 1 szám.

PALAIS ROYAL BUDAPEST IV.
PETŐFI SÁNDOR-UTCZA 8. SZÁM.
Diszmü, kinaezüst, boráru valamint gyémántutánzatu ekszerek és gyöngyök legolcsóbb árban.
Gyászékszerek nagy választékban.

Operaelőadás Szentmihályon. Az országos hirü magyar operastadzsone a jövő hét két estéjén vendégszerepelni fog a Kaszinó nagytermében. Az operastadzsone igen nagy sikereket aratott országszerte és csak most legutóbb számolt be első nagy körutjának eredményeiről. Nálunk elsőrangu énekes erőkkel és saját zenekarukkal. Puccini világhirü művét a Toscát, Leoncavallo Bajazzóját mutatják be. A nem mindennapi müvészi eseményre joelőre felhivjuk a müértő közönség figyelmét. Bővebbet a falihirdetmények és szinlapok.

Karácsonyesti közlekedés. Karácsony estén szokás szerint megrövidíti a Hév. az esti forgalmat. December 24-én az utolsó vonatok igy indulnak: Budapestről Gödöllőre 19 ó. 30 p. Budapestről Csömörre 20 ó. 10 p. Budapestről Rákospalotára 19 ó. 50 p. Budapestről Rákosszentmihályra 20 órakor. — Gödöllőről Budapestre 20 ó 15 p. Csömörről Budapestre 19 ó 50 p. Rákospalotáról Budapestre 19 ó. 57 p. Rákosszentmihályról Budapestre 20 ó. 40 p. Tehát Szentkorona-utca—Rákosi-uttól 20 óra 8 perckor.

Postatisztviselők mulatsága. A Rákosszentmihályi és Sashalmi Postatisztviselők Egyesületének vigalmi bizottsága 1927. évi január hó 8-án szombaton este 8 órakor a Nagykaszinó összes termeiben világpostával egybekötött zártkörü müsoros táncmulatságot rendez. Személyjegy 1 P 60 fill. (20 00 korona.) Családijegy (3 személyre) 4 P (50.000 kor.) Kötelező ruhatár személyenkint 24 fillér (3.000 korona.) Müsor: 1. Nyitány Előadja: a Postás zenekar. 2. Enni való szép szöszikék" Zerkowitz kuplé. Énekli: Gergely Ilona. Zongorán kiséri: Goda Lászlóné. 3. Tárogató dalok. Előadja: Dosztály Ignác tárogatómüvész. 4. Szavalat. Előadja: ifj. Majoros Jó sef. 5. Zeneszám. Előadja: a Postás zenekar 6. Rákóczi megtérése. Rákóczi daljátekból. Énekli: Goda Lászlóné. Zongorán kiséri: Katona Gizella. 7. Hegedűszóló. Előadja: Kenessey Béla hegedűművész. 8. Koloratur áriák: Előadja: Katona Gizella. Zongorán kiséri: Goda Lászlóné. 9. Zeneszám Előadja a postás zenekar. Konferál: Szita Ernő.

Üdvözlet Kisázsiából. Ifj. György János a kisázsiai Adanából kiván lapunk utján boldog karácsonyi ünnepeket rákosszentmihályi ismerőseinek. Idegenbe szakadt kedves barátunk ezt a megemlékezést különösen értékessé tette ujabb kisázsiai levelével, mely e cimen közreadott régebbi irásainak érdekes folytatása Jövő évi programunk egyik része, hogy a kisázsiai és a Polner Ernő féle norvégiai levelek közlésével ujból megörvendeztetjük közönségünket.

Mi van az ördög naplójában? Ez a kérdés izgatja néhány hét óta a rákosszentmihalyi szinházlátogató közönséget. Hozzánk is számosan fordultak már ezzel a kérdéssel, de – őszinte sajnálatunkra ezuttal meg kell tagadnunk minden közelebbi felvilágositást. A feltett kérdésre csakis január közepén nyerhetnek választ az érdeklődők a Nagykaszinóban, ahol Szőke Sándornak, a Nemzeti Szinház kitünő művészének szájából fogják megismerni a titokzatos napló tartalmát A pompás vigjáték előadását Szlavkovszky Sándor készíti elő, hogy mükedvelő gárdájával minél hamarabb készen várja a művészt, hogy élükre álljon és közönségünknek a legszebb, legérdekesebb estét szerezze meg.

Elfogadták a törléses szavazólapokat. A lezajlott pestkörnyéki választások végleges befejezésével a választási bizottság azokat a szavazatokat, amelyeken egyes jelöltek neve ki volt huzva, de világosan meg lehetett állapitani, hogy mely pártra óhajtott az illető szavazni, érvényesnek fogadta el, s igy Rákosszentmihályon a leadott 1890 szavazat a következőképp oszlik meg: Fábián-párt 395, Gömbös párt 90, szociáldemokrata-párt 390, egységes-párt 528, Haller-párt 458, érvénytelen 38 szavazat. Ezek szerint a multkori közlemény téves, amikor az egységes párt 305 szavazatát érvénytelennek gondoltuk, mert a választási bizottság tényleg 528 szavazatot fogadott el érvényesnek, tehát községünkben a legnagyobb sikert az egységes-párt érte el.

A Mansz jótékonysága. Hétfőn, dec. 20-án tartotta a rákosszentmihályi Mansz minden évben szokásos karácsonyfa ünnepélyét és a szegény gyerekek felruházását. Idén is, mint minden évben megható kis ünnepély elő te meg a ruhakiosztást, mely ünnepélyt Krenedits Sándorné a Mansz és Stefánia elnöke nyitott meg meleghangu, hazafias beszéddel, felebaráti szeretetre és kitartó munkára lelkesitve magyar asszony testvéreit és hálás köszönetet mondván a lelkes munkáért a Mária Kongregáció szorgalmas leányainak is, mellyel a karácsonyi felruházásban igazán szép sikerrel részt vettek. A Kongregáció 180 gyermeknek adott ruhát, cipőt, a Mansz pedig 125 gyermeknek, vagy anyának adott ruhát és élelmet. A Mansz kiosztott 10 pár gyermekcipőt, 10 pár nőicipőt, 22 pár bakancsot, 28 kötött ruhát, 30 drb. 10—14 éves leányruhát, 28 rend 10—16 éves fiuruhát, 2 drb. férfi uhát, 50 méter barhetot, 20 kiló zsirszalonnát, 55 kiló lisztet, 20 kiló cukrot, 25 drb kiflit, 25 kiló cukorkát, 5 kiló burmogyorót, 10 kiló diót, 7 kiló keksz és süteményt. — A gyüjtőiveken kivül adakoztak: Zeinerné 100.0 0 kor, Fleischhackerné 50.000 kor., Pintér Gyula 10 kiló zsirszalonna, Horáné 1 kiló keksz és 30 darab kifli. Ent Jenő 2 kiló kristálycukor, Lerch Lajos 100 darab kifli, Kerner Emil 5 kiló kristálycukor és 5 kiló liszt. Erdélyi Sándor szalámcukor, Diósi Nándor 6 kiló zsirszalonna, Goldmann 10 kiló liszt és 2 kiló kristálycukor, Gauserné 5 kiló liszt és 1 kiló cukor, Hangya 10 kiló liszt, Bleszné 5 kiló liszt. A cukorkákat és más süteményeket a magyar asszonyok adták össze. Számos jószivü adakozó a gyüjtőiveken jegyezte be adományát, amelyek a Mansz gyülésen nyernek elintézést és helyszüke miatt itt nem közölhetők. Isten áldja meg a nemesszivü adakozókat és adjon nekik kellemes karácsonyi ünnepeket.

A mohácsi vész emlékünnepe. Dec. 19 én délután 4 órától 6-ig „telt ház" gyönyörködött a I. körzetbeli áll. elemi iskolás gyerekek szép ünnepélyén. A „Hiszekegy" elén klése után a 2- és 1. számu kisdedóvó apróságai mondtak szebbnél-szebb versikéket és roptak táncokat. Pár nagyobb fiu ügyesen szavalt, az énekkar sikerülten, szépen énekelt alkalmi és hazafias éneket. Kimagasló szám volt Hild László igazgató Mohácsról tartott hatalmas, tartalmas ünnepi beszéde, melyben párhuzamot vont a mult és a ma eseményei között. A szép és lendülettel előadott beszéd nagy tetszést aratott. Végezetül nagyon bájos, jól megválasztott nevelő hatásu szindarabot: „Az uj tanitónő" adták az iskola növendékei. A kedves kis lányok egytől egyig simán, gördülékenyen beszéltek, simán énekeltek és alakitottak. Kiállitás, diszlet, ruhák találóak voltak. A darabokat az ügyes Vácziné és az óvónők tanitották be. A siker nekik köszönhető.

A gödöllői kir. járásbiróság, mint telekkönyvi hatóság.

19198-926. **Árverési hirdetmény-kivonat.**

Lukács Vilmos Bankház rt. végrehajtatónak, Stern József és neje Weisz Gizella végrehajtást szenvedő ellen inditott végrehajtási ügyében a telekkönyvi hatóság utóajánlatra az ujabb árverést 2000000 korona tőkekövetelés és járulékai behajtása végett a gödöllői kir. járásbiróság területén levő Rákosszentmihály községben fekvő, s a rákosszentmihályi 335 számu tetekkönyvi betétben A I. 4 sorsz. 2299-2 helyrajziszám 200 négyszögöl területü ingatlanra és az ezen épült József-u. 55. sz. alatti házra 35000 000 K kikiáltási árban elrendelte. Az árverést 1927. évi január hó 20-ik napján d. u. 4 órakor Rákosszentmihály községházánál fogják megtartani. Az árverés alá kerülő ingatlan a kikiáltási ár kétharmadánál alacsonyabb áron nem adható el. Az árverelni szándékozók kötelesek bánatpénzül a kikiáltási ár 10 százalékát készpénzben, vagy az 1881 : LX. t.-c. 42. § ában meghatározott árfolyammal számitott óvadékképes értékpapirosban a kiküldöttnél letenni, vagy a bánatpénznek előleges birói letétbe helyezéséről kiállitott letéti elismervényt a kiküldöttnek átadni és az árverési feltételeket aláirni. (1881 : LX. t. c. 147., 150., 170 §§.; 1908 : XL. t.-c. 21. §.). Az, aki az ingatlanért a kikiáltási árnál magasabb igéretet tett, ha többet igérni senki sem akar, köteles nyomban a kikiáltási ár százaléka szerint megállapitott bánatpénzt az általa igért ár ugyanannyi százalékáig kiegészitení (1908 : XLI. 25. §.). Gödöllő, 1926. dec. hó 6-án. *Dr. Sipos* s. k. kir. járásbiró.

Csodás hatása van a „Szent Mihály" fagyekenőcs és tyuksze mirtó kenőcsnek. Kapható Erdélyi drogériában Rákosi-ut.

Kitünő asztali fehérbor „Uj" 1 liter 12.000 kor. Kernernél, Rákosi-ut 45.

Halálozás Dobriczi és hosszumezeői Tóth Károly nyug. m. kir. szől. és bor. főfelügyelő, életének 62-ik és boldog házasságának 33-ik évében, hosszu szenvedés után elhunyt Budapesten. A megboldogult igen kiváló és érdemes tisztviselője volt a földmüvelésügyi miniszteriumnak. Özvegyén kivül két gyermeke és két unokája siratja. Vargha Gyula, a jeles rákosszentmihályi mükedvelő, kedves barátunk apósát gyászolja a megboldogultban, kit nagy részvét mellett helyeztek örök nyugalomra a kerepesi-uti temetőben.

Uj Hitelcsoport A Magyar Mezőgazdasági Hitelintézet sashalmi fiókja (Viola-u. 9.) rövid, másféléves fennállása óta, a közönség osztatlan elismerését vivta ki. Céltudatos pénzügyi politikával rendelkezésre áll a hitelkereső, igényjogosult közönségnek, viszont ügyel arra, nehogy a könnyelmü eladósodás lábra kapjon. Segit, ahol hasznositó befektetésről van szó s módot ád a feleknek, hogy heti törlesztéssel apasszák tartozásukat. A közelgő ujévkor nyitja meg 10. hitelcsoportját, melyben a felek hefi 1 pengő. vagy ennek többszöröse befizetését vállalják. Ha az illetőnek nincs hitelre szüksége, tekintélyes kamatozás mellett takarékoskodhatik és vagyont gyüjthet; ha pedig kölcsönt óhajt a hetibefizetésekkel könnyen csökkentheti s gyorsan egyenlitheti ki tartozását.

„A betyár kendője". Mint előre jeleztük, a Rákosszentmihályi Önálló Iparosok és Kereskedők Kö e december 25-én, (szombaton) a Kör alapja javára és 26 án, (vasárnap) az Iparosház alapja javára a Nagykaszinó összes termeiben tánccal egybekötött nagy szinielőadást rendez, melyen Abonyi Lajos kitünő népdrámája, a „Betyár kendője" kerül szinre. Kezdete mindkét napon este 8 órakor. A zenét Kolompár Lajos zenekara szolgáltatja. Belépődij: I-sö nap 20.000, II-ik nap 15.000 korona. Felülfizetéseket a nemes célra köszönet el fogadnak. Tánc reggelig. „A betyár kendője" a legszebb és legérdekesebb népszinmüvek közé tartozik, előadása tehát feltétlenül tiszteletreméltó vállalkozás amely a legszélesebbkörü érdeklődésre érdemes. Sajnos, a kitünő dr. Ungár Gyuláné gyásza miatt elmaradt a szereplők éléről, de igy is remélhető, hogy a lelkes és törekvő szinkedvelők derekas munkát fognak végezni és érvényre juttatják a darab szépségeit.

A Szervita növérek karácsonya. A Szervita növérek vezetése alatt álló Napközi Otthonban kedves kis karácsonyi ünnepélyt rendeztek az Otthont látogató növendékek és hozzátartozóik örömére. Az ünnepélyt Taraba József dr. hitoktató nyitotta meg s felhivta a jelenlévő szülőket, hogy ezt az intézményt pártolják és legyenek apostolai különösen az olyan ismerőseik körében, akiknek nincs idejük rá, hogy gyermekeiknek rendes otthoni nevelést nyujtsanak Nemcsak a kis gvermekeké ez az otthon, hanem a nagyobbaké is. Mért van az, hogy a jó családok gvermekei éppen az iskolából hoznak haza rossz szokásokat és szavakat, mert eltanulják azoktól a társaiktól, akikkel otthon nem érnek rá foglalkozni s akiket igy az utca nevelése megront. Ezeket kell beterelni a napközi otthonba, akár kicsinyek, akár nagyok. A nagyhatásu beszéd és a jótevőkért való imádság után szétosztották a karácsonyi ajándékokat. Felragyogott a gyermekek arca. Egy magát megnevezni nem kivánó ajándékozó jóvoltából 50—50.000 koronát juttattak a két legszorgalmasabb és legjobb növendéknek Turcsek Máriának és Bognár Annának. Az ünnepély karácsonyi énekek hangja mellett ért véget.

Megint szinigazgató változás. Már valóban a bolondját járatják velünk. Rákosszentmihályt néhány hónap óta már a harmadik szinigazgató kerületébe osztották be. Legujabban Csáky Antaltól is elvették és most már Krasznay Ernő pestkörnyéki igazgató kapta meg. Krasznay jeles erdélyi direktor volt, onnan menekült haza Legutóbb Pécsre is meghivták, de megfelelő tőke hiányában nem vállalkozhatott. Cinkotán, majd Rákoshegyen küzködött a közeli hetekben a közönség közönyével és a mostoha viszonyokkal bár társulata jó, müsora megfelelő. Uj direktorunk most Gödöllőn kezdett előadás sorozatot.

Stróbl mester fotoszalonja. Végre is, sok küzdelem után visszavergődött Rákosszentmihályra Stróbl József Nándor fényképész és a Regele János utca 20. sz. a. épült uj házban berendezte „fotoszalonját" Stróbl mester, ahogy népszerüen községünkben nevezik amellett hogy kellemes, szerény tagja társadalmunknak, valóban egyik kiváló mestere a fényképezésnek, akit erről a tudományáról mindenki ismer, visszatértét tehát örömmel fogadja. A héten ünnepélyes házszenteléssel nyitotta meg mütermét. Előkelő meghivott közönség gyült össze házánál. Taraba József dr. hitoktató elvégezte az egyházi szertartást, majd meleg szavakban kérte Isten áldását a házra, mely a becsületes munka számára épült. A vendégek megteki tették a iővárosi szinvonalu berendezést, képeket, eszközöket, a mester legszebb képeit, majd vidám uzsonna mellett kivántak sok szerencsét. Stróbl mesternek, a ki — hazatért Rakosszentmihályra.

HIVATALOS KÖZLEMÉNYEK.

11761-1926. **Hirdetmény.**

Ezennel közhirré tesszük, hogy f. évi december hó 10-én Goldmann Jenő helybeli Lechner Lajos-utca 3 házszámu lakos udvarában 1 drb. 15 éves, világos pej herélt hóka, két hátsó lábára kese, mindkét szemére vak, fején a bal füle alatt gennyedező sebü ló gazdátlanul találtatott.

Felhivjuk az igazolt tulajdonost, hogy a ló átvétele végett az elöljáróságnál a ló marhalevele bemutatása mellett 8 nap alatt annál is inkább jelentkezzék, mert ellen esetben az 1894. évi XII. t. c. 105 §-a értelmében, mint gazdátlan ló 1927 január hó 10-én d. e. 10 órakor Rákosszentmihály községházánál tartandó nyilvános árverésen el fog adatni.

Rákosszentmihály, 1926. dec. 17.

Krenedits főjegyző *Kecskeméthy* biró.

A gödöllői kir. járásbiróság mint telekkönyvi hatóság

10673-926. **Árverési hirdetmény-kivonat.**

Redlich Dávid elölegezési bank és váltóháza végrehajtatónak Richenbach József és neje Bun Sarolta végrehajtást szenvedők ellen inditott végrehajtási ügyében a telekkönyvi hatóság a végrehajtási árverést 49.439.500 K tőkekövetelés és já ulékai behajtása végett a gödöllői kir. járásbiróság területén levő, Rákosszentmihály községben fekvő, s a rákosszentmihályi 2919 sz. betétben A † 1. sorsz. 300 négyszögöl területü szántó felére (becsérték bizonyitvány szerint ház) 25.000.000 korona kikiáltási árban elrendelte, Az árverést 1927. évi január hó 20 napján délután 3 órakor Rákosszentmihály községházánál fogják megtartani. Az árverés alá kerülő ingatlant a kikiáltási ár felénél alacsonyabb áron nem adható el Az árverelni szándékozók kötelesek bánatpénzül a kikiáltási ár 10 százalékát készpénzben vagy az 1881 : LX. t-c. 42. §-ában meghatározott árfolyammal számitott óvadékképes értékpapirosban a kiküldöttnél letenni, hogy a bánatpénznek előleges birói lététbe helyezéséről kiáltitott letéti elismervényt a kiküldöttnek átadni és az árverési feltételeket aláirni (1881 : LX. t.-c. 147., 150., 170.. §§.; 1908 : XL. t.-c. 21. §.) Az aki az ingatlanért a kikiáltási árnál magasabb igéretet tett, ha többet igérni senki sem akar, köteles nyomban a kikiáltási ár százaléka szerint megállapitott bánatpénzt az általa igért ár ugyanannyi százalékáig kiegésziteni. (1908 : XLI. 25 §.)

Gödöllő, 1926. évi október hó 22.

Dr. Sipos s. k., kir. járásbiró.

A gödöllői kir. járásbiróság mint telekkönyvi hatóság.

10673-926. **Árverési hirdetmény-kivonat.**

Néhai Serhaus Károly csődügyében dr. Neumann Bér rákosszentmihályi ügyvéd csődtömeggondnok kérelmére a telekkönyvi hatóság utóajánlatra az ujabb árverést a gödöllői kir. járásbiróság területén levő Rákosszentmihály községben fekvő s a rákosszentmihályi 1197. sz. betétben A. † 1. sorsz. 1870 hrsz. 423 négyzetöl területü szántóra 30,000 000 korona kikiáltási árban elrendelte. Az árverést 1927. évi január 20-ik napján délután 3 órakor Rákosszentmihály községházánál fogják megtartani. Az árverés alá kerülő ingatlan a kikiáltási áron alul is el lehet adni. Az árverelni szándékozók kötelesek bánatpénzül a kikiáltási ár 10 százalékát készpénzben, vagy az 1881 : LX. t.-c. 42. §-ában meghatározott árfolyammal számitott óvadékképes értékpapirosban a kiküldöttnél letenni, hogy a bánatpénznek előleges birói letétbe helyezéséről kiállitott letéti elismervényt a kiküldöttnek átadni és az árverési feltételeket aláirni (1881 : LX. t.-c 147., 150, 170. §§.; 1908 : XL t.-c. 21. §). Az aki az ingatlanért a kikiáltási árnál magasabb igéretet tett, ha többet igérni senki sem akar, köteles nyomban a kikiáltási ár százaléka szerint megállapitott bánatpénzt az általa igért ár ugyanannyi százalékáig kiegésziteni (1908 : XLI. 25. §).

Gödöllő, 19.6. évi november hó 19. napján.

Dr. Sipos s. k., kir. járásbiró.

SASHALMI HIREK.

Rovatvezető: **Zagyva József.**

Két karácsony-est. A rk. polg. fiuiskola dec. 19-én, d. u. 5 órakor a Postás-kör disztermében fényesen sikerült karácsonyi ünnepélyt rendezett. Az érdeklődés általános. A terem zsuffolásig megtelt. Megáll József tanár tömören kidolgozott prológgussal nyitja meg a müsort Utána karének. Horváth Dezső igen értékes munkát végzett. Volt érzelemkeltő páros jelenet, érzéssel előadott szavalat. Az est fénye Küllős Ede helyb. rk. plébános „Két karácsonyest" cimü 4 felvonásos pásztorjátéka. A mély vallásosságon és emberszerete en felépült darab élénk szinezésü életkép. A szegény — de gyermekeit szerető — istenbenbizó anya szerepében Csavlek Márta valóban alakitott, még pedig kis müvészt fölülmulló értékkel. Áhitatos érzelmek, élénk meghatottság töltötte be a szíveket. A szerzőplébánost lelkesen ünnepelték A tanulók kézügyességi munkáiból gazdagtartalmu vásárral egybekapcsolt kiállitást rendezett. Pattay József az iskola müvésztehetségü rajztanára igazi müvészi értékkel biró rézkarcait valósággal elkapkodta a közönség Hogy az iskola vezetése jó, mutatja ez a mondhatni, tanéveleji szép eredmény. A rendezés és betanitás, emberi türelmet próbára tevő nehéz munkáját Cziegler Gyula tanár végezte müértéssel és fejlett izléssel. A tanulók segély-alapja tekintélyes összeggel növekedett.

Faluszövetség. December 16-án igen látogatott választmányi ülést tartott dr. Réthey Ferenc elnöklete alatt. A gazdag tárgysorozat keretében határozatba ment hogy az OFB-étől sürgősen kérjék a kiosztott telkek telekkönyvezését, valamint eljárást inditottak abban az irányban is, hogy a H. E. V. végre tegye folyamatba a kiosztott telkei részlet összegének felvételét. Az O. K. H. kezelésébe adott faanyag kiosztása 15,000.000 kor. értékben rövidesen megkezdődik, ugy, hogy tavaszra remélhető, ha nem is az épitkezés megkezdése, de legalább a telkek bekeritése.

Katholikus nagygyülés. Sashalom róm. kath. hivei lelkesen készülnek december hó 26-án, a karácsony másodnapján d. u. 3 órakor megtartandó katholikus napra.

A Mentők Szilveszter estélye. A sashalmi Önkéntes tüzoltó testület kebelében müködő Önkéntes Mentő Egyesület, mely mintaszerü felszereléssel rendelkezik, dec. 31-én a felszerelés pótlására Szilveszter estélyt rendez még pedig két helyen a Schuszter-féle teremben kedélyes, müsoros estély a Postás kör disztermében pedig táncestély lesz. A belépő jegy 15 000 kor., mely mindkét helyiségbe érvényes.

Képviselőtestületi gyülés. Sashalom község képviselőtestülete dec 16-án d u. 4 órakor a központi iskolában közgyülést tartott. A tartalmas tárgysorozatból kiemeljük a Kerepesi utnak a Nagyitcétől Mátyásföldig állami költségen gránit kockával való burkolását. Ezzel teljesedésbe megy a község régi kivánsága, hogy az országut a portól mentesüljön. Vállalta a község a felsőkereskedelmi iskolában a villamos világitáshoz szükséges hálózat költségeinek fedezését. A levente könyvtár létesitését. A róm. kath. fiu és leány polgári iskolák segélyezését. Köszönettel fogadta az OKH. felajánlását, hogy a Margit utcában és Szent István utcában két villamos lámpát szereltet fel. Cocron Jakab inditványára a piacteret „Kossuth Lajos" térnek nevezte el. A közgyülést Dibusz Sándor h. főjegyző a tőle megszokott ügyes körültekintéssel vezette.

Dr. Réthy Ferencné Kőbányán. Mint emlékezetes, dr. Réthy Ferencné a sashalmi Mansz nagy tudásu elnöknője a kőbányai Mansz évi közgyülésén magas szinvonalu értekezést tartott, melyet sajnos, most nem közölhetünk, mivel Tormay Cecil országos elnöknő kivánságára azt a Mansz országos naggyülésén meg fogja ismételni s azután módunkban lesz, hogy azt megismertessük.

Karácsonyfa ünnepély. A II-dik körzeti állami elemi iskola tantestülete dec. 21-én tartalmas müsoru karácsonyfaünnepélyt rendezett Az előkészités fáradságos munkájából a tantestület minden egyes tagja derekasan kivette

Karácsonyfadiszekben eddig még nem lévő ujdonságok, meglepő olcsó áron az **Erdélyi drogériában.** Ugyanott fesü és manikürkazetták, arany, ezüst puder és bonbonier szelencék, angol és francia parfümök, maradandó és kellemes meglepetések óriási választéka. Cukorkák, Stühmer, Pischinger, Gerbeaud csokoládék. Friss, puha Pischinger szaloncukor kilója 30000 K **Erdélyi Sándor** Rákosi-ut és Korvin-u. sarkán

Mészáros József. MOS, FEST TISZTIT **Rákosi-ut** és Bizalom-u. sarkán.

Jelzalog-ölcsönöket 1 évi időtartamra lakóházakra ad becsértek 25 százaléka erejéig, előnyös feltételek mellett közvetit a Rákosszentmihályi takarékpénztár r. t Kellékek: telekkönyvi kivonat, tüzbiztositási kötvény és folyó évi dijnyugta.

Bokaszoritó gummi harisnya **KELETIJ.** orvosi műszer és testegyenesitő gépek gyára **Budapest, IV. Petőfi Sándor-utca 17.**

Női felöltők, estélyi és utcai ruhák meglepő olcsó árakon **REICH HENRIK czégnél** Budapest, IV., Egyetem-u 9.

Pénzt folyósit tedezet mellett. átvesz magas heti kamatozással a békebeli Mezey Bank és Pénzváltó Üzlet hitelosztálya Budapest IV., Magyar-utca 3. (Kossuth Lajos-utca sarok.)

Vas és rézbutor, kerti butorok, szalag-sodronyágybetétek legjobbak és féregmentesek. Laposra hajtható szőnyeg- és sodronyos vaságyakat olcsón szállit **Prohászka-gyár** VI., Gróf Zichy Jenő-utca 46. szám Fiók Üllői-ut 9. sz.

RAFALOVSZKY AGOSTON Piactér, Elsőrangu cigányzene. Megrendelésre nagy étele.

Ent Jenő vas- festék és füszer-uzlet, háztartási cikkek. Rákosi-ut és József utca sarok.

Czigany Adel élővirág kereskedése, Budapest, VI. Teréz-körut 58-60. az UFA filmszinház mellett. – Dus készletek, a legolcsóbb árak. Alkalmi csokrok, koszoruk. Rákosvidékieknek külön kedvezmény. **Telefon Teréz 150–70.**

Pintér Gyula mészáros és hentes. József-utca 41. szám és Piactér.

Tetőtől talpig ruház az ujból megnyil **TULIPÁN gyermekotthon áruház** Raktáron vannak az összes **gyermekruházati cikkek** (csecsemőtől 18 éves korig) **igen jutányos árakban. Iztésben minőségben, megbizhatóságban** **DARVAS** cég a régi! **UJ HELYISÉGE; IV. ker., Apponyi-tér 5. szám.** Belvárosi Takarékpénztár épület.

Bőrszékipar KENDI ANTAL Budapest, IV. Semmelweis-u 7. butorbőrsajtolás, bőrfaragások, butoralványok, aszialok. Nagy raktár bőrszékek és karosszékekben. Használt székek átalakitása bőrszékekre olcsóárakban

Losonci Emil **Budapest, Váci-utcza 13.** Bőrdiszmüáruk, kézitáskák, levél és pénztárczák, selyem-tarsolyok, gyémantutánzatu és gyászékszerek. **Alkalmi ajándékok nagy választékban.** Ujdonságok **modern kézitáskákban** a legszolidabb árakon. **Tarsolyok** a legnagyobb választékban és minden minőségben csakugy **mint háboru előtt** kaphatók. TELEFON 114 89.

ERDÉLYI FÉNYKÉP-NAGYITÁSOK **Budapest, IV. Semmelweis-utca 2.**

részét. Minden osztálynak külön száma volt. A müsort igen elmésen válogatták össze. Meglepő volt a kis tanulók bátor fellépése és jó előadói készsége. Sajnos, a kis tanterembe a hallgatóságnak egynegyed része sem fért be. Kivánatos volna, ha a tantestület agilis igazgatója a darabot alkalmilag a Postáskör nagytermében adatná elő.

Éjféli mise Sashalmon karácsony éjjelén két helyen lesz éjféli mise, a felsőkápolnában és a baraki kápolnában, a mi Külös Ede plebános előrelátó üdvös intézkedese.

Ev. istentiszteletek Sashalmon. A Gizella-uti elemi iskolában 26-án Karácsony II napján negyed 12-kor (d. e.) és 2-án, vasárnap negyed 12-kor (d. e.).

Postásaink szinielőadása. A sashalmi m. k. Posta altisztek csoportja december hó 26-án este 8 órakor a Szt. István-u cai disztermükben a kulturház javára előadják az „Akácfavirág" cimü opereitet, utána tánc reggelig.

Meghivó. A Sashalmi Ház- és Telektulajdonosok Egyesülete 1926. január 9-én, vasárnap d. e. 10 órakor a Kantler-féle vendéglőben rendes évi közgyülést tart, a melyre t. tagjainkat meghivja. Az elnökség.

RÁKOSSZENTMIHÁLY SPORTJA.

Rovatvezető: Dr. Kubinyecz Lajos.

RTK hirei.

Futbal. RTK—BLK 3-1 (2-1) Az RTK mult vasárnap ujra játszotta a BLK-val mérkőzését, mely ellen az utóbbi egyesület óvást jelentett be. Az RTK nagy fölénnyel nyert 3—1 arányban. A mérkőzés első perceiben mezőnyjáték, utána a BLK támadóan lép fel, a 20-ik percben az ellenfél megszerzi a vezető gólt, ez felrázza az RTK csatársorát, szebbnél szebb támadást intéznek az ellenfél kapuja ellen s a 32-ik percben Vegenast kitör és gyönyörü gólt lő. További RTK támadás; a 39-ik percben Schäfer ujabb góllal terheli az ellenfél kapuját. A félidő végéig mezőnyjáték. A 2-ik félidőben az RTK, mintha kicserélték volna, olyan játékba fog, aminőt ritkán látni honi pályán. Szinte odakötötte ellenfelét a saját kapujához, állandó fölényük ellenére a 36-ik percben Mauglitz szöktetésből ujabb gólt lő. További sorozatos támadás nem hoz eredményt, mire a biró füttye a meccs végét jelzi.

Az RTK-ról csak a legjobbat. Szobonyay, a bal hátvéd helyén ezuttal gyengébben szerepelt, mint máskor. Panák, mint kapus tartalékosan szerepelt. Az ellenfélnél a kapus, a jobb hátvéd és a jobbszélső tüntek ki játékukkal. Paulinyi biró erős kézzel, pártatlanul vezette a mérkőzést.

RAFC hirei.

Sakk. Az egyesület által rendezett sakkverseny befejezést nyert. Első Molnár Ferenc, második Kubinyecz Lajos, harmadik Bátori Miklós. Dijkiosztás dec. 22-én este 8 órakor, a klub helyiségben.

Karácsonyfa ünnepély. A tornázó ifjak f. hó 25-én d. u. 6 órakor tartandó karácsonyfa ünnepéllyel egybekötött évadzáró összejövetelére jókedvvel és nagy igyekezettel készülnek.

Kellemes karácsonyi ünnepeket kiván

Strobl mester.

Jó a rossz gyomornak és nem rossz a jó gyomornak az ERDÉLYI drogéria likör és pálinkái. Árban, minőségben vezet!!

Gyorsirást, gépirást, nyelveket sikerrel tanit: Kovács Tódor okl. gyors. tan. **Rákosszentmihály Farkas Ignác-u. 5-a.**

☞ **Igen mérsékelt dijak.** ☜

Egy szobás és két szobás lakás **kiadó.** Rákosszentmihály, Rákóczi-utca 2. **Azonnal elfoglalhatók.**

Gimnazistát, polgáristát tanit, korrepetál középiskolai tanár Sashalom Árpád-u. 3.

Budapesti Központi Általános Tejcsarnok r.-t.
Rákosszentmihály 86. sz. fiókja József-utca 31.
Teljes tej, pasztörizált tej, habtejszin, tejföl, gyermek tej, joghurt, I-a teavaj, gyógytejek házhoz szállitva. Kereskedőknek viszont eladásra nagyban szállitunk.

Mende Pál BUDAPEST IV., VACZ-U. 11 férfi- és női divatáru különlegességek.

A Cinkota Hev Budapest Kerepesi uti állomáson levő **Cukorka áruház** tiszteletteljel ajánlja tisztán kezelt cukorka- és csokoládé különlegességeit. Rendkivül olcsó árak. Szives támogatást kér **Rosner Hugó.**

Telefon 19—33. *Női kalap-különlegességek* Telefon 7-31

Virányi J. *női kalap gyára. Kalapformázás festés és diszités elfogadtatik.*
Budapest, IV., Ferenciek-tere 3. szám.

Kemény Kallós
selyem-, szövet- és női-divat áruháza
Budapest, IV Kossuth Lajos-utca 2 szám.



Földvary Imre
férfidivat fehérnemü és kalapraktárai
ugyanott
Feisthammel és Földváry
angol férfiszabósága
Budapest, Kossuth Lajos-u. 18. és Rákóczi-ut 7.
Köztisztviselők a napiárból 10% kedvezményben részesülnek

Legfinomabb Stearin- és viaszgyertyák, tomjen, mecsesek kaphatók házi és templomi használatra
Ecclesia egyházművészeti és áruforgalmi r.-t.
cégnél,
Budapest, IV., Váci-utca 59 sz.

A főváros legelegansabb és legdusabb
automobilraktára
LAURIN és KLEMENT részvénytársaság vezérképviselete
Budapest, VI., Andrássy-ut 10

Meglepő olcsó karácsonyi eladás selyem, szövet és gyapju tricoruhák és bluzokban megkezdődött
nagy választékban **Scheiber Sándor cégnél**
BUDAPEST, IV. EGYETEM-UTCA 7 SZÁM.

„LUX" DROGÉRIA
KAMARAI SZÁLLITÓ
BUDAPEST, VIII. MUZEUM-KÖRUT 5. SZÁM.
Gyógyáruk, vegyszerek kozmetikai cikkek legelőnyösebb bevásárlási forrása.

Belvárosi kávéház Budapest, Apponyi
(volt Kigyó) tér Elsőrangu italok. Egész nap kitünő meleg konyha. Külön termek. Figyelmes kiszolgálás.
Rónai Miklós és Tsa

Tanulólányokat felvesz, urihölgyeket gyorsan és sikerrel tanit női divatkalapkészitésre Hegedüsné **női kalapszalonja.** Üzletvezető: **Lőwyné Landler Róza.** Izléses divatkalapok meglepő olcsó áron, legszebb kivitelben. **Budapest, IV. Párisi-utca 5. szám.** Elsner Oszkár üzlete mellett.

MAGYAR CONFEKTIO MŰVEK R. T. ::::
Ezelőtt: **UNGÁR LIPÓT BUDAPEST,** IV., KOSSUTH LAJOS-UTCZA 2

Régi magyar és osztrák
BÉLYEGEKET és GYŰJTEMÉNYEKET
lehetőleg eredeti boritéson
MAGAS ÁRON vesz:
Neuberger S. bélyegkereskedő, Budapest IV. Károly-körut 6. szám.

Telefon József 55—85.
STEPANEK ANTAL
orvosi műszer-, kötszer- és orthopädiai gépek gyára. Budapest, Szentkirályi-utcza 49.
Készíti az összes orvosi műszereket és betegapolási cikkeket. Mint. műlabakat, tamgépeket, sérvkötőket haskötőket és görcsér elleni harisnyákat.

Állandó butorkiállitás ooo **Grosshändler J.**
Budapest, IV. Semmelweis-utca 17.
A legszebb készletek legfinomabb háló-, ebédlő-, uri- és szalon-berendezésekben.

LAUFFER TIVADAR-féle BELVÁROSI
kölcsönkönyvtár
Budapest IV. ker., Váczi-utcza 19. szám.
Magyar — német — francia — angol müvek.

CZIRING ARMIN és FIAI
szőrme-, szőrcsáru-raktára és megóvó intézete.
Budapest, Deák Ferenc-utcza 19. szám.
TELEFON 281.

Telefon 102—11 Telefon 102—12
NAGY IMRE virágnagykereskedő Budapest, IV., Fővam-ter 5.
(a központi vásárcsarnok átellenében.)
A Czigany János czegnek évek óta kizárolagos tulajdonos. Modern kerteszeti telepem: II., Pasaréti-ut 64

NŐI GYÁSZRUHA KÉSZITŐ VÁLLALAT
Horvath és Halasz
Budapest, Váczi-utcza 26. Párisi-utcza sarok.
Fekete kelmék, kész női ruhák, felöltők, keztyük, gyászkülönlegességek stb. dus raktára. Gyászruhák kivánatra 4 óra alatt készittetnek. Telefon 861

RÁCZ DÁNIEL
Női felöltők, angol kosztümök és alkalmi toilettek, blousok, pongyolák áruháza és műtermei
Sürgönyczim: „Roberácz" Telefon: 167-02. BUDAPEST, IV., Kigyó-utcza 2. sz

Grünvald és Váhl
saját készitményü menyasszonyi kelengyék fehérnemüek és vaszonáruk raktára. Különlegességek: Blousok és pongyolákban
BUDAPEST, IV. VÁCZI-UTCZA 26. Telefon 98

PAPEK JÓZSEF utóda
Meleg Gábor
bőröndös és finom bőrárugyártó
Budapest, IV. Váci-utca 31—33 piarista épület és VIII. Rákóczi-ut 11.
Kizárólag jobb minőségü áruk.

A valódi Hollandi Három Király Tea
a legjobb vértisztitó szer.
Óvakodjunk utánzatoktól; az eredeti készitmény kapható:
Neruda Nándor-nál Budapest, IV. kerület, Kossuth Lajos-utca 10.
Valódi amerikai White fogkrém.

Egyenruhák a nemzeti hadsereg, pénzügyőrség, vasuti- posta- és erdészeti tisztek és altisztek, valamint bármilyen egyenruhátviselő testületek részére, továbbá sapkák, kardok, kardkötők, kardbojtok, derékszijjak, vállszijjak, nyakravalók, keztyük, bőrgamásnik, csavargamásnik, rendjelek, csillagok, zsinórok, paszomántok, lovaglópálczák és mindenféle felszerelési czikkek legjobb minőségben beszerezhetők
TILLER MÓR ÉS TÁRSA CÉGNÉL
Budapest, IV., Veres Pálné-utcza 10.

Aranyvirág kitünő jó levélpapir discret boritékkal. Kapható: SZÉNÁSY BÉLA papiráruházában Budapest, Ferencziek-tere 9.

ZSUFFA ISTVÁN ÉS TÁRSAI
angol gyapjuszövetek kereskedése
BUDAPEST, IV., Váczi-utcza 25. Piarista-utcza sarok.
Állandó nagy raktár elsőrendü angol-, skót- és irland szövetekben valamint selyem- és egyéb béléssárukban

Budapest szenzácziőját képezik
ELSNER OSZKÁR áruházai
főüzlet IV. Párizsi-utcza 3. sz. Koronaherczeg-utcza sarok.
Nagy választék szalagokban, csipkékben, jabots echarpe, shawlokban és mindennemü divatczikkekben

NÁDAS női kézi munka és rajzmüterme
Budapest IV., Petőfi Sándor-utcza 11. sz.

DIJTALAN SZEMORVOSI VIZSGALAT d. e. ½12-i-ig, d. u. 4-6-ig.
„REFRACTIO" speciális látszerészeti intézet Budapest, IV. Szervita-tér 6.

Fratelli Deisinger cegnel Budapest, Ferenciek tere 1 (Királyi bérpalota)
Kávé * Tea * Rum.

Sneidig EGYENRUHÁKAT
olcsón és jó minőségben szállitanak
BLUM és TESTVÉRE egyenruha szállitók
Budapest, IV Váczi-utcza 31—33 Piarista-épület

KERTÉSZ TÓDOR

Budapest IV., Kristóf-tér.

Football, athletika, lawntennis sport összes kellékei nagy választékban. Tenis raket javitást és ujra hurozást gyorsan elkészit

Holzer divatháza

Bpest, IV. Kossuth-Lajosu. 9.

Külön női fehérnemü osztály

Vászon és damasztáruk, házilag készitett fehérneműek, a legszolidubb kivitelben - a legolcsóbbban - a rég bevált

VILCSEK VILMOS

kelengyeházban.

Budapest, IV. Kecskeméti-utcza 9.

A Münchengrätzi czipőgyár r. t.

BUDAPEST, IV., KOSSUTH LAJOS-UTCZA 15. szám.

téli ujdonságok nagy választékban.

SUGÁR VILMOS

Budapest, IV. Deák Ferenc-utca 23.

(Deák-tér sarok)

Megérkeztek az őszi ujdonságok férfi és női szövetek selyem, bársony és flanellekben **dus választék.**

RADÓ ALADÁR

bluz- és pongyola divatáruháza

Budapest, IV., Kristóf-tér 6. szám.

LIPCSEI VILMOS

RUHA, PONGYOLA és BLUZ KÜLÖNLEGESSÉGEK ÁRUHÁZA

BUDAPEST, IV. KER. KIGYÓ-TÉR 4. SZÁM

Radó József

bluz, ruha, pongyola női divatháza

Budapest, Ferenciek-tere 1. (Kir. bérpalota)

Hölgyeket nem, de **férfiakat** is **tetőtől-talpig kifogástalan eleganciával** **öltözteti**

a Platschek Áruház

Budapest, IV., Károly-körut 28.

Elsőrendü minőségek. Szigoruan szabott árak. Kérjen árjegyzéket!

VARGA SÁNDOR

fűszer és csemege kereskedő

Budapest, VII., Baross-tér 20. (A szobor előtt.)

Ajánlja mindig kitünően felszerelt üzletét, mint szolid bevásárlási forrást. Elsőrendü csemegék, sajtok és gyümölcsök.

SALZER J. PAPIRÁRUGYÁR

TELEFON: József 101—30.

készit legfinomabb pouder-dobozokat és parfüm casettáka csak a legfinomabb kivitelben. Külön osztály cukrász papir kellékek gyártására. (Gyártelep: VI., Lehel-utca 9.)

Városi iroda: **IV. Ferencz József-rakpart 15.**

NOEMI

SHAMPOON a legjobb fej- és hajmosópor **KISS LÁSZLÓ** drogeria IV. Veres Pálné-utcza 10

LÁSZLÓ és FEKETE

NŐI- ÉS FÉRFI DIVATKELMÉK ÁRUHÁZA

Budapest, IV., Koronaherczeg-u. 14-16.

SALAMANDER Europa legnagyobb bőrcipőgyára. Napi 12.000 pár tormelésnél minden pár cipő minőségeért szavatol! Magyarországi eladási telepek: IV. Kecskeméti-utca 19. VII. Erzsébet-körut 36. IV. Kossuth Lajos-utca 2. VI. Andrássy-ut 37. SZEGED: Kárasz utca 6. DEBRECEN: Ferenc József-utca 22.

BETEGÁPOLÁS.

Az összes gyógykezelési eszközök, u. m. sérvkötők, haskötők, gummi görcsér-harisnyák, egyenestartók, testegyenesztő gépek, mülábak, műkarok, kötszerek, teljes gyermekágyas felszerelések, masszáló- és villamosgépek a legmegbizhatóbb minőségben csakis

Fischer Péter és Társa részv.-társ. czégnél

most IV. ker., Kálvin-tér 3. szám

szerezhetők be. — Most megjelent legujabb képes árjegyzéket kivánatra bérmentve titoktartás mellett azonnal küldjük.

Telefon József 19—24. Alapittatott 1880.

Stern József r.-t.

alapitva 1860.

Budapest, Kálvin-tér 1.

Divatkelmék, mosóáruk, selymek, sifonok, vásznak, férfi- és női-fehérnemüek, kötöttáruk és kész nőiruhák legelőnyösebb bevásárló forrása.

Schmideg szőrmeház

BUDAPEST IV., PÁRISI-UTCZA 6. SZÁM.

Szőrmeküloniegességek, kabátok dus választékban. Megóvásra vállal mindennemü szőrméket.

Átalakitások, javitások jutányosan.

Gummi haskötők, gummi harisnyák, gummi servkötők, mülábak, egyenestartók, suspensorok, irrigatorok, hygienikus gummiáruk, Betegápolási czikkek legnagyobb választékban kaphatók: **Weszely István és Tsa utóda** cégtulajdonos:

Nagy Károly Frigyes

Budapest. IV. Apponyi-tér 1.

Zwieback Lajos és Testvére

Budapest, IV. Vaczi-utcza 14. szam.

Dus választék elegáns kész kosztümök, ruhák, köpenyek, bluzok és pongyolákban. Saját műhelyeiben méret utáni rendelések elsőrangu munkaerők által legfinomabb kivitelben a legkényesebb igényeknek megfelelően készülnek. Vidéki megrendelések pontosan eszközöltetnek.

Nyuwald Illés utodai könyvnyomda Bpest, VIII., Üllői-ut 48. Kiadótulajdonos: Balazsovich Zoltánné.