244

Naponta 90 centit nő a budai körszálló

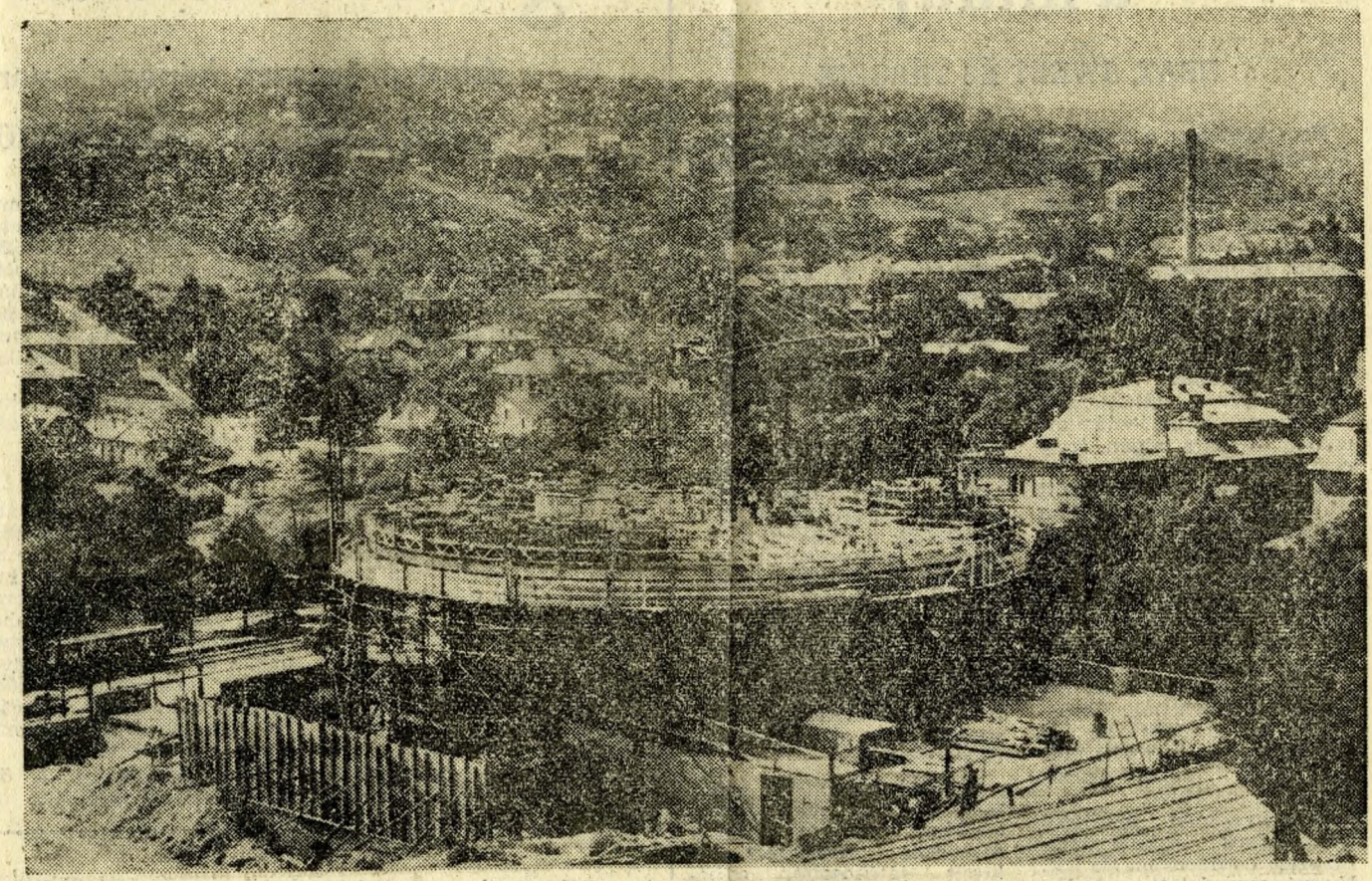

(Bozsán felv.)

Épül Budán a főváros legújabb szállodája: a 18 emeletes kör alakú „Budapest". Tavaly kezdték el az alapozást a Szilágyi Erzsébet fasor, a Lorántffy Zsuzsanna-lépcső és a Trombitás utca által határolt területen. S a mai helyzetkép: három emelet elkészült. Jelenleg a csúszózsalu-rendszert szerelik és szeptember első napjaiban látnak hozzá a hátralevő emeletek felhúzásához. Ezzel az eljárással naponta 90 centimétert nő az épület és rekordidő: másfél hónap alatt jutnak a tetőig.

A szállodaépület alsó négy emeletén kapnak helyet az irodahelyiségek, az étterem, az eszpresszó és a bár, a felső 14 emeleten 280 kétágyas, fürdőszobás szoba áll a vendégek rendelkezésére. A legfelső emeleten tetőterasz és eszpresszó lesz.