B 784/20

5ik kiadás.

Budapesti lányok

Redvelt Csárdás

zongorára alkalmazta

Rózsvári Gyula

A kiadók sajátja.

Ára Frt. _ 80 kr.

RÓZSAVÖLGYI ÉS TÁRSA
cs. és kir. udvari zenemükereskedése
VIRIBUS UNITIS

NÁGEL BERNÁT UTÓDA
TOLDI LAJOS
könyvkereskedése
Budapest, Kecskeméti utcza 2. sz.

Vigra keringö. Walzer aus dem gleichnamigen Ballet. Szabados K. arrangirt von **Franz Behr**. Pr. Fl.1.20Kr. = Mk. 2.40Pf.

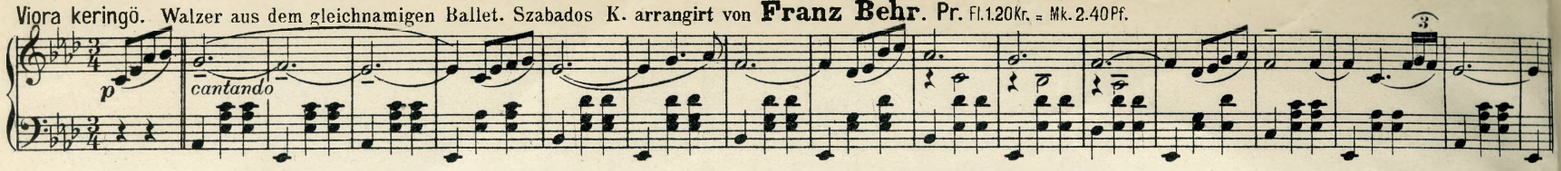

Budapesti lányok. Csárdás. Kolozsvári Gyula. Pr. Fl.—80Kr. = Mk. 1.60Pf.

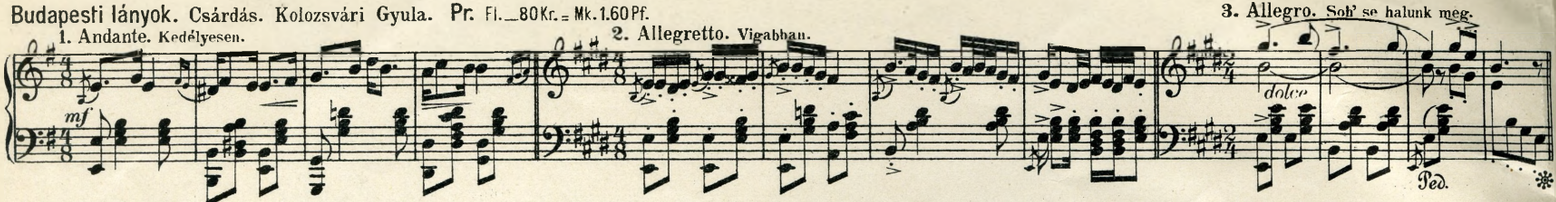

Fanchon szerelme. (L'amour de Fanchon) Eredeti daljáték egy felvonásban. Merkler A. Pr. Fl. 2.40Kr. = Mk. 4.80Pf.

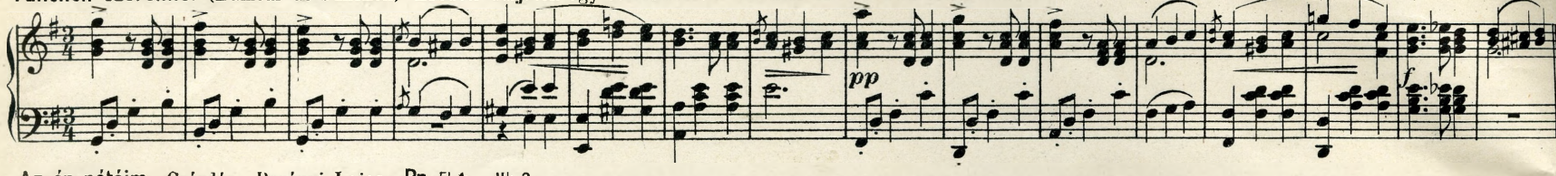

Az én nótáim. Csárdás. Berényi Lajos. Pr. Fl.—.— = Mk. 2.—

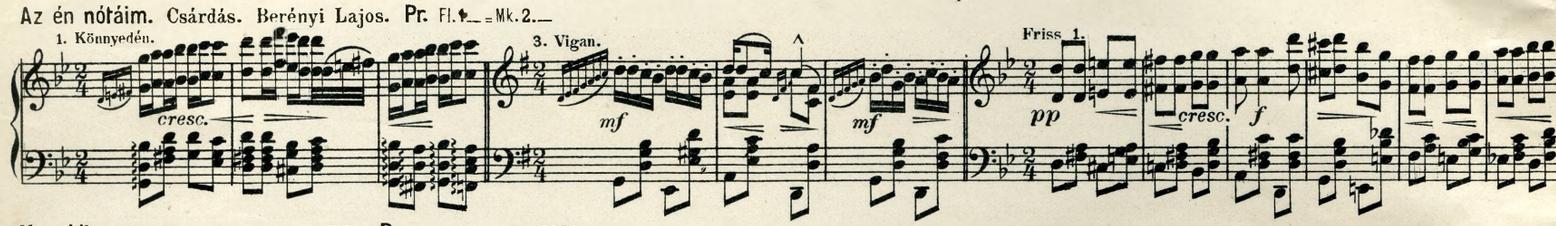

Monokli. Polka Mazurka. Mátrai Ede. Pr. Fl.—60Kr. = Mk. 1.20Pf.

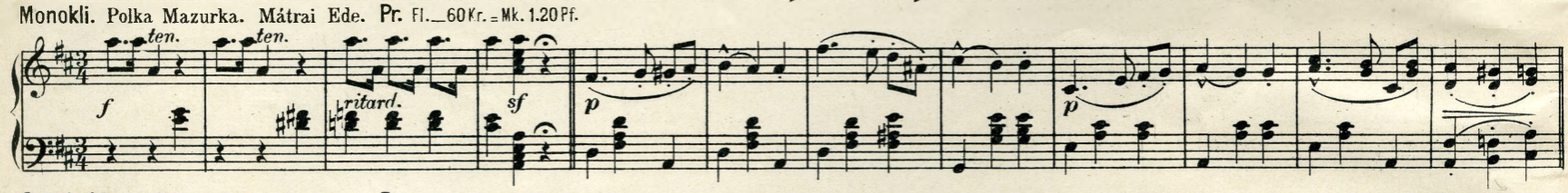

Czimbalmos. Csárdás. Nagy Zoltán. Pr. Fl.—80Kr. = Mk. 1.60Pf.

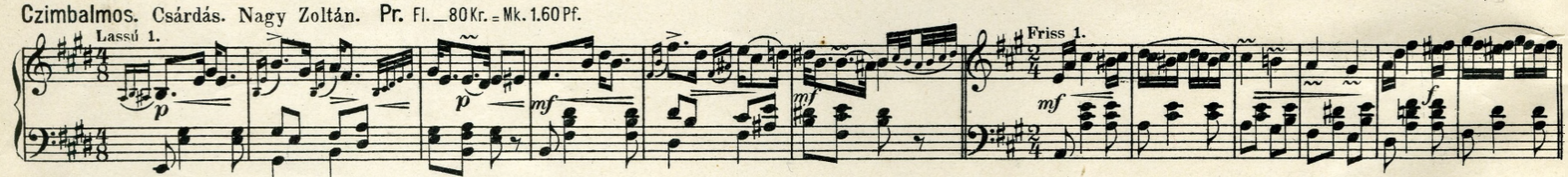

A Elle. Valse pour Piano par B. Blaskovich. Pr. Fl.1.— = Mk. 2.—

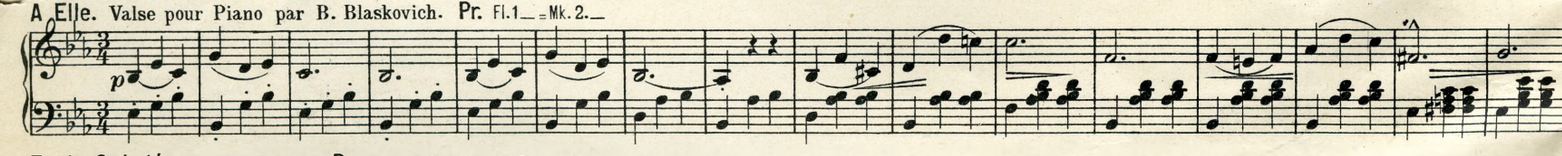

Ez is Csárdás. Nagy Zoltán. Pr. Fl.—80Kr. = Mk. 1.60Pf.

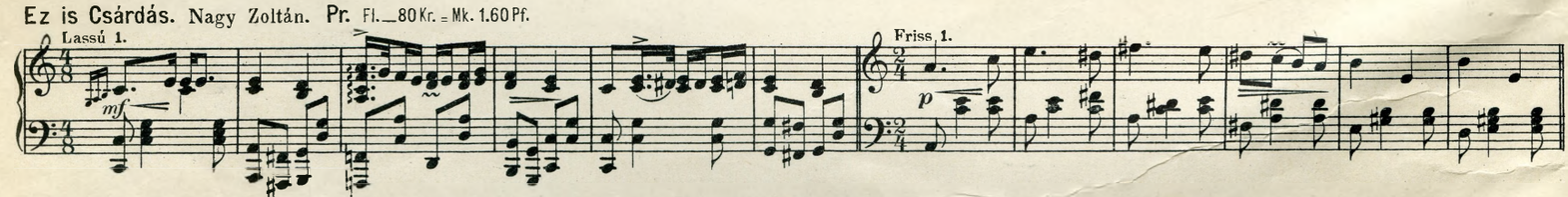

Amour et printemps. (Tavasz és szerelem.) Valse par E. Waldteufel. Pr. Fl.1.20Kr. = Mk. 2.40Pf.

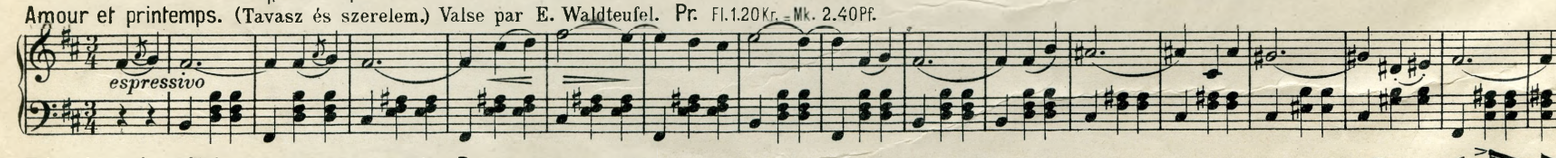

Tehetyi, mer' vasútyi. Csárdás. Nagy Zoltán. Pr. Fl.—80Kr. = Mk. 1.60Pf.

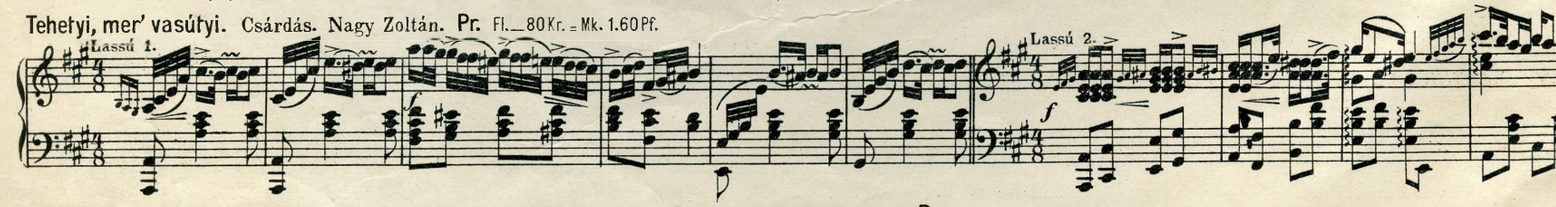

Der Schadchen. (Der Heirathsvermittler.) Jux-Marsch mit komischem Text von H. Rosenzweig. Pr. Fl.—75Kr. = Mk. 1.50Pf.

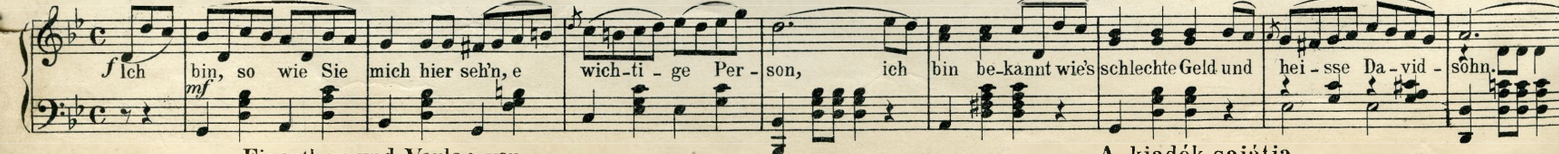

Eigenthum und Verlag von
RÓZSAVÖLGYI & Cº
k. u. k. Hof-Musikalienhandlung.

B 784/20
FŐVÁROSI KÖNYVTÁR BUDAPEST

A kiadók sajátja
RÓZSAVÖLGYI és TÁRSA
cs. és kir. udvari zeneműkereskedése.

Budapesti lányok.
Kedvelt csárdás.

1.

Andante.

Kedélyesen.

Kolozsvari Gyula.

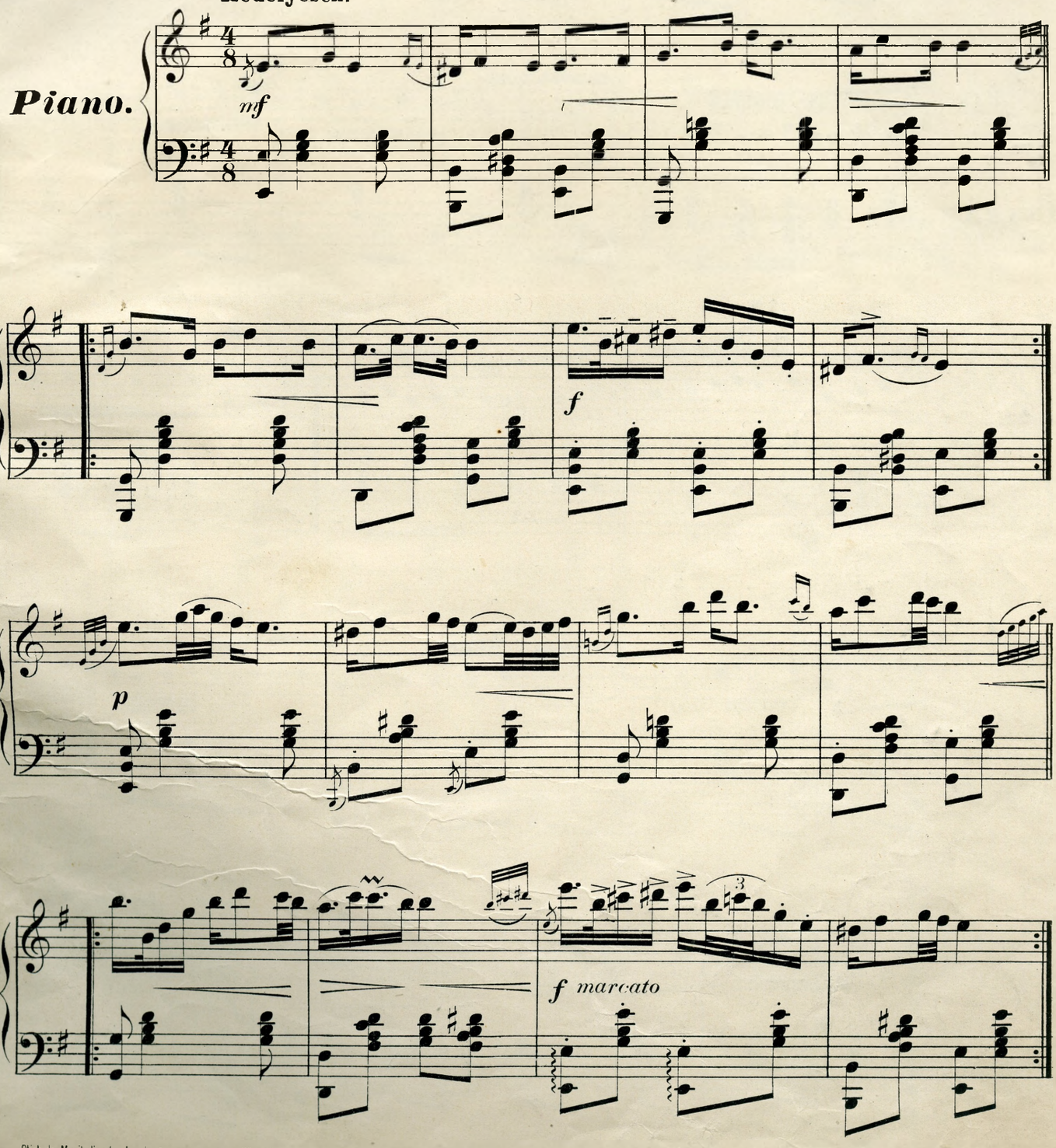

Stich der Musikaliendruckerei v. Jos. Eberle & Cº Wien, VII.

R. & Cº 2189.

2.

Allegretto.

Vigabban.

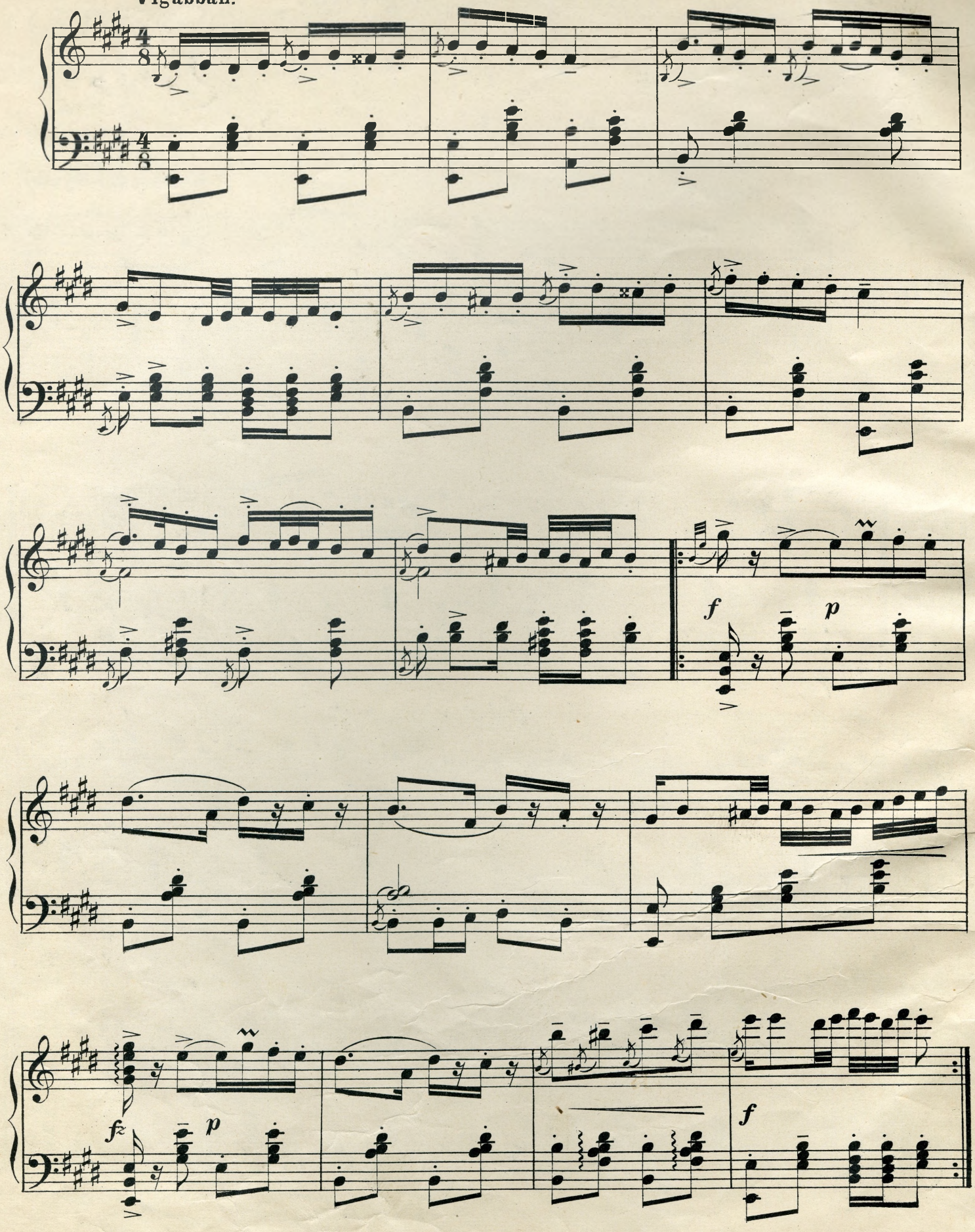

Allegro. 3

Soh' se halunk meg.

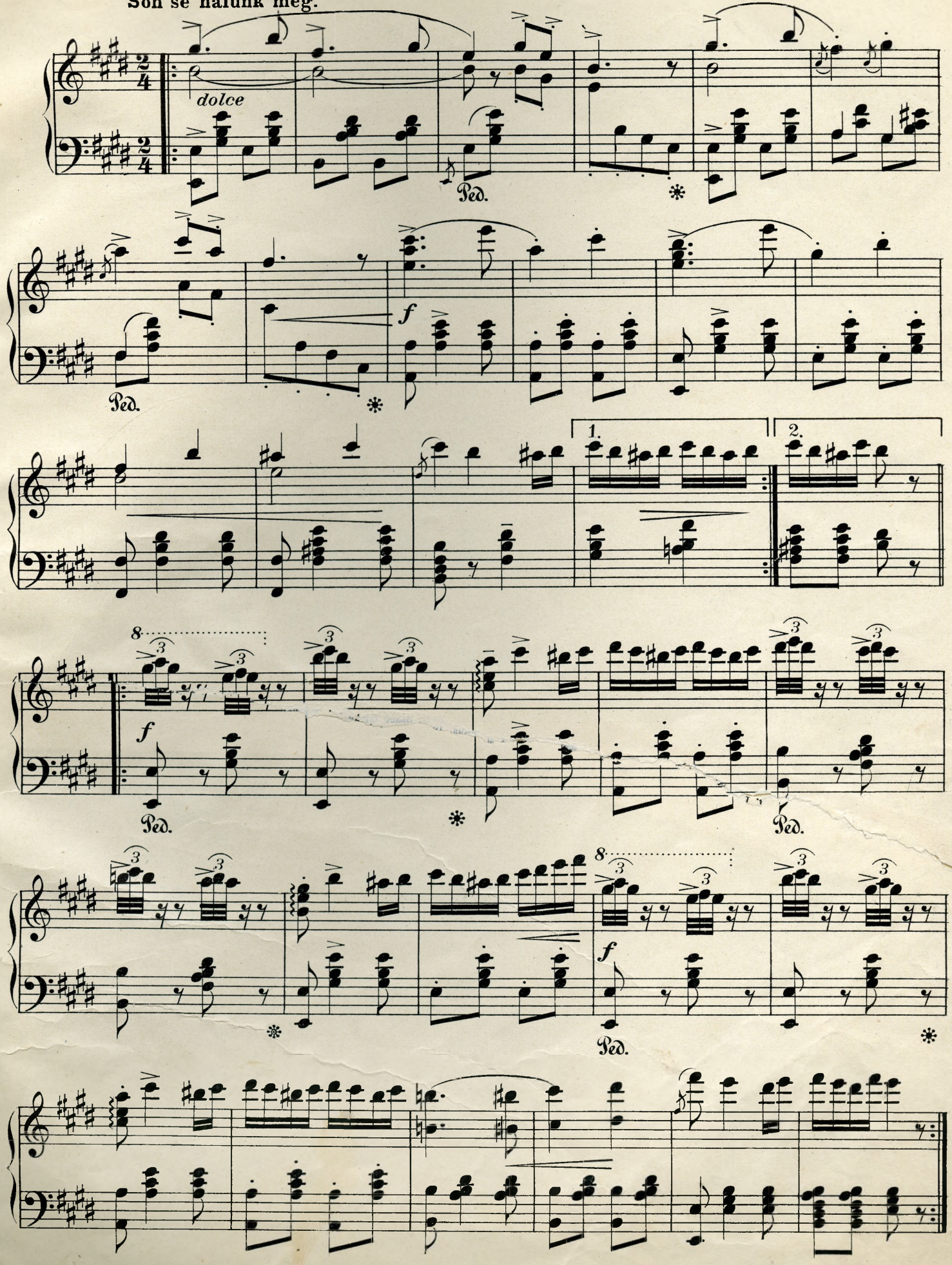

Rózsavölgyi és társa cs. és kir. udvari zeneműkereskedésének kiadása Budapesten.

Csárdások.

2
b-bTT2017571148

	frt.
Abból a javából. Vidor	—.60
A bevándorlott négy magyar táncz. Mohaupt	—.54
Abonyi. Tallián Gy.	—.36
A hazáért. Riszner J.	—.27
A kék ég is gyászt öltött. Alföldi J.	—.54
Alexandra. Mezei L.	—.50
Alexandra. Németh J.	—.60
Alföldi. Kecskeméti	—.50
Alkotmány. Dubez J.	—.60
A mit a nők legjobban szeretnek. Németh J.	—.70
Amolyan. Nagy Z.	—.60
Andalgó. Berthók S.	—.54
Angyalok nótája. Németh J.	—.60
Anna. Farkas M.	—.45
Antonia. Kecskeméty J.	—.55
Apám nótája. Frank J.	—.50
Áradi emlék. Nyizsnyay	—.60
Aratási. Bartay E.	—.60
Arion. Farkas M.	—.60
Artatlan. Kecskeméty J.	—.27
A századik nóta. Németh J.	—.60
A vén huszár. Pecsenyánszky	—.56
Az atya keserve. Kirch J.	—.37
Az én kedvem. Riszner J.	—.20
Bácskai. Szölössy J.	—.67
Badacsonyi viszhang. artai E.	—.44
Bajai. Lovassy	.54
Bakonyi hangok. Szekács J.	—.24
Bakonyi. Szénffy Gy.	—.54
Balatonfüredi emlék. Sárközy	—.54
Balkányi emlék. Patikárus	—.54
Baltavári emlék. Swastits J.	—.60
Baracsi emlék. Patikárus	—.54
Bárándi emlék. Patikárus F.	—.54
Barátkozzunk. 5. sz. Swastits J. 12 csárdása	—.50
Barátság. Müller F.	—.27
Barcsai. Kecskeméty J.	—.55
Barkóczy. Pecsenyánszky J.	—.54
Bártfai. Kéler B.	—.65
Becskereki emlék. Sárközy F.	—.40
Béla. Balázs F.	—.50
Be szomoru ez az élet. Németh	—.60
Be sok bort ittam az este. Alföldi J	—.60
Bertha. Windt Mór	—.60
Bényei Patikárus	—.54
Blondin. Kováltsik A.	—.60
Bönyi. Rózsavölgyi M.	—.35
Bokázó. (Swastits J. 12 csárdása)	—.—
Bokázó verbunkos. Bartay E.	—.54
Bokréta. Kéler B.	—.70
Bokrétás kalapom. Németh	—.60
Boldogság emléke. Csillag	—.60
Bonyhádi emlék. Döme J	—.42
Boriska. Nyizsnyai	—.50
Boriska. Windt M.	—.55
Borsodi. 8 népies 2. sz.	—.81
Borsodi emlék. Bunkó F.	—.54
Búcsuzó. Frank J.	—.54
Budapesti lányok. Kolozsvári	—.80
Bús-magyar. Pecsenyánszky	—.54
Búvirágok. Nagy J.	—.70
Clotilda. Csillag J.	—.60
Cholera kergető. Kecskeméty	—.42
Constantin. Sárközy F	—.50
Csabai. Au. B.	—.60
Csak azt mondják. Alföldi J.	—.50
Csak titokban akartalak. Allaga G.	—.50
Csanádi. Eisenkolb G.	—.30
Császárfürdö. Dömе J.	—.—
Csehbogár. Mérty	—.—
Csehbogar. Németh J.	—.—
Cserebogár. Mihályik	—.—
Cserebogár. Máb	—.—
Cserei. N	—.—
Cs	—.—
	—.60
	—.50
	—.50
	—.42
Kecskeméty J.	—.54
szony sátora. Sárközy	—.50
ar. Mérty M.	—.50
Deák. Swastits J.	—.60
Debreczeni. Rózsavölgyi M.	—.27
Debreczeni kupecz. Herdy F.	—.60
Délibáb. Doppler F.	—.54
Dinom-dánom. Konkoly	—.60
Donato. Csillag J.	—.60
Dudás. Ellenbogen A.	—.54
Duna viszhangja. Egressy S.	—.54
Ébredö. Farkas	—.54
Édes titkok. Németh J.	—.60
Egressy halotti harangozása. Kecskeméty	—.42
Egy a nemzet. Poor	—.60
Egyesüljünk. Farkas M.	—.54
Egy kis kenyér, egy kis só. Bartay	—.42
Egri. Bartay E.	—.42
Elátkozom ezt a gonosz világot. Konkoly	—.60
Elfogyott a bankó Matók Béla	—.60
Elfogyott a nóta. Bartay E.	—.42
Elfogyott a nóta Sárközy	—.54
Éljen ő! Csillag J.	—.60
Éljen. Ridley Kohne	—.54
Éljen az alkotmány. Németh J.	—.60
Éljenek ök! Lichtenstein	—.55
Elsler Ceritó. Müller J.	—.42
Elválás. végpereczi. Pecsenyánszky	—.54
Emlék-hangok. Swastits J. 8. sz	—.—
Emlék-sugarak. Kéler B.	—.60
Emlék Velenczére. Lovassy S.	—.54
mma. Windt M.	—.70
Enyelgö. Swastits J. 11. sz.	—.—
Erdélyi	—.35
Eredeti magyar 30 zenedarab. Atirta Bartay E.	3.—
Eredeti magyar nóták. Kálozdy	—.72
Ernestin. Gullner C	—.60
Ernestin. Hegyi L.	—.55
Erzsi. Egri János	—.50
Etelka. Pecsenyánszky J.	—.60
Ez ám az igazi. Mérty	—.50
Ez az élet gyöngy élet. Széchenyi	—.54
Ez aztán. Nikics A.	—.80
Ez aztán. Ellenbogen A.	—.35

	frt.
Fakó lovam. Bartay E.	—.36
Falusi	—.42
Farkasszemet néztem. Herdy	—.60
Farsangi táncz. Sárközy	—.60
Farsangi (1866-iki) legkedveltebb. Sárközy	—.50
Fecském, fecském Sárközy	—.60
Fejérmegyei. Lovassy S.	—.54
Felix Kalózdy A.	—.60
Felvidéki emlék. Ruby	—.50
Festészeti akadémia. Kecskeméthy	— 42
Fiatal tánczosok. Travnyik	— 55
Fiatalok öröme. Travnyik J.	— 60
Fiuk ne aludjatok. Sárközy	—.54
Fclytatása a tolnai lakodalmas. Müller F.	—.54
Furcsa divat. Nagy Z.	—.60
Fütyül a szél. Konkoly	—.60
Galgóczi emlék. Patikárus	—.54
Garcia. Sárközy F.	—.55
Garibaldi nótája	—.60
Gersey-emlék. Farkas M.	—.55
Gizella. Bunkó B.	—.54
Gizella. Halassy	—.60
Gizella. Simonffy	—.60
Gondüzö. Riszner J.	—.27
Gödöllöi emlék. Bartay E.	—.54
Gödöllöi emlék. Strauss A.	— 60
Gömöri. Bartay E.	— 45
Gyöngyösi emlék. Nyizsnyay G.	—.50
Györi emlék. Farkas M.	—.55
Györi viszony. Farkas M.	—.54
Gyula. Farkas M.	—.60
Gyulai. Szuk Gy.	—.54
Gyülés. Sziklavölgyi M.	—.60
Hadd szóljon. Sárközy F.	—.50
Hagyd a multad. Pecsenyánszky	—.54
Hajdan és most. Kirch J.	—.54
Hajtóri emlék	—.54
Hallgató nótám. Frank J.	—.60
Harkányi emlék. Mihály J.	—.60
Három huszár. Ozoray Gy.	—.81
Három a táncz mind halálig. Kirch J.	—.54
Hatvágás. (3 huszár. 3. sz.)	—.81
Hátrahagyott magyarjai. 1—24. sz. Rózsavölgyi M.	5.—
Hazai hangok. Rózsavölgyi	—.27
Hedvig. Windt M.	—.55
Hegyen völgyön lakodalom. Dobozy K.	—.54
Hej elhagyott a szeretöm. Német J.	—.45
Hermin. Sárközy F.	—.40
Hogy volt, hogy. Máhr	—.60
Honfi magyar. Nemeshegyi J.	—.36
Honleány hangok. Rózsavölgyi	—.27
Honleány hangok. Kecskeméty	—.24
Honti ropogós. Sághy J.	—.54
Honvágy. Thern K.	—.54
Honvéd dal és csárdás	—.54
Hortobágyi emlék. Bunkó F.	—.45
Hortobágyi csikós. Nagy Z.	—.60
Hullámzó balaton. Sárközy	—.60
Hunyady Ellenbogen A.	—.35
Huszár. Patikárus	
Huszárdal és csárdás	
Huzd a meddig huzhatod. Csill	
Huzd rá. Bartay E.	
Ibolya csárdás. P	
Ida Swastit	
Ifjab	
	—.81
	—.50
	—.60
	—.60
	—.60
	—.54
Nagy Z.	—.60
Irén. Vidor E.	—.60
Irma. Csillag J.	—.60
Irma. Egri J.	—.50
Irma. Csillag J.	—.60
Irma. Farkas M.	—.55
Irma. L. F.	—.54
Isten hozott. Frank J.	—.55
Isten hozott Kirch J.	—.27
Isteni. Sárközy F.	—.54
Isteni (Hattyúhangok). Petényi	—.54
Isten veled bazám. Kéler B.	—.60
Iszom a bort. Konkoly T. M.	—.60
Izé, Csejtey J.	—.42
Jaj be pompás. Németh J.	—.60
Jaj de édes, jaj de jó. Németh J.	—.60
Jaj de fáj. Sárközy F.	—.50
Jankovich. Dubez J.	— 50
Jertek pajtás. Dömе J.	—.54
Jogász. Matók B	—.54
Jogász. Sárközy F.	—.54
Jogász. 1857-ki. Patikárus	—.54
Jogász. 1859. Rupp Zs.	—.55
Jogász. 1861. Veszter J.	—.80
Jogász. 1863. Windt M.	—.60
Jogász. 1864. Volnyi V	—.50
Jogász. 1865. (Nem lesz az mindég igy.) Windt M.	—.50
Jogász. 1881. Lendvay	—.60
Jogász. Csermélyi J.	—.60
Jogász. 1866-ki. Gulner	—.60
Jogász segély egyleti. Sárközy	—.50
Jogászok kortes. Sárközy	—.60
Jövö. Kecskeméty J.	—.42
Jurátus magyar. Travnyik	—.27
Kálmán. Swastits J	— 70
Kalocsai emlék. Mérty	—.60
Karancsai palócz nóta. Bunkó F.	—.81
Katicza. Konkoly F. M.	—.60
Kedélyes. Swastits J. 6. sz	—.—
Kedvencz. Bartay	—.42
Keglevich-nóta. Csillag J	—.60
Kehidai emlék. Csillag J.	—.50
Kemenesi. Frank J.	—.54
Kemenesalji emlék. Swastits J. 9. sz.	—.—
Kerekes András. Mérty	—.60
Kerepesi emlék. Löffler J.	—.36
Kerepesi emlék. L. F.	—.54
Keresetlen. Egressy S.	—.54
Kereszturi emlék. Verné	—.50
Kereszturi emlék. Patikárus	54

	frt.
Kesergök. 2 sz. Swastits J.	—.—
Két eredeti. Riszner J.	—.42
Két Sobri. Egressy B.	—.42
Kicsi nekem ez a ház. Lovassy S.	—.54
Kigyósi emlék. Sárközy	—.50
Kikeriki. Németh J.	—.54
Kilenczet ütött az óra. Konkoly	—.60
Kinyilott a fehér rózsa levele. Nagy Z.	—.50
Kipikopi tyuhahaj. Nagy Z.	—.60
Kis leány. Frank J.	—.50
Kis leány baja. Patikárus	—.54
Ki világos, ki viradtig. R.	—.27
Klotild. Csillag	—.60
Klotilda. Frank J.	—.55
Kolerakergetö. Kecskeméthy	—.42
Komáromi emlék. Konkoly T. M.	—.50
Komlókerti élet. Frank J.	—.55
Kondorosi csárda mellett. Alföldi	—.50
Kopogó. Kecskeméthy	—.45
Korhely. Frank J.	—.65
Kornéliához. Egressy B.	—.27
Koronázási. Csillag	—.60
Koronázási magyar. Bartay E.	—.60
Körösi. Nagy K. ifj. Sz.	—.60
Követválasztási. Dömе J.	—.30
Követválasztási. Mérty	—.60
Krampusz. Nagy Z.	—.60
Krinolin. Frank J.	—.54
Közmüvelödési. Zboray	—.80
Kukoricza fosztó. Bartay E.	—.50
Lajos bácsi dalai. Árpád Jenö	—.60
Laura. Frank J.	—.54
Legifjabb. Rácz L.	—.80
Lesz még jobb világ. Frank J.	—.54
Löfuttatási. Bartay E.	—.36
Lörintei. Frank J.	—.54
Lövész. Rupp Zs.	—.50
Luiza. Frank J.	—.54
Mágnások. Herdy	—.60
Magyar hölgy. Veszter J.	—.60
Magyar kedély. Abrányi K.	—.70
Magyar kedélyes ifjuság. Füzet 1—4.	à 1.—
Magyar gazdasszony. Nyizsnyay G.	—.54
Magyar nemzeti nóta. Rózsavölgyi	—.54
Magyar táncz, „Bánk-Bán“ operából. Erkel F.	.50
Magyar táncz. Rupprecht M.	—.54
Magyar uri bál. Rupp Z.	—.55
Magyar zeneszerzeményei. Swastits	2.—
Magyaróvári búcsúztató. Petkes	—.52
Makói	—.42
Malvin. Frank J.	—.50
Margit. Egri	—.54
Margit Frank J.	—.54
Margit. Zsadányi A.	—.60
Margitszigeti emlék. Farkas M.	—.54
Mariana. Rupp. Zs.	—.50
Markotányosnö. Kirch J.	—.54
Mártogató. Bartay E.	—.45
Második szerelem. Kecskeméthy	
	—.60
ményecske. Dömе J.	—.60
Merkur. Németh J.	—.60
Mezei (Nemzetiség lantja). Windt M.	1.—
Mezei. Frank J.	—.54
Mézes hetek. Grossmann	—.54
Miranda. Windt	1.—
Miskolczi emlék. Bartay E.	—.54
Miskolczi emlék. Ellenbogen	—.50
Mokor. Herdy F.	—.60
Mollináry baka. Molnárffy	—.60
Morog a brugó. Bartay E.	—.42
Mosolygó kikelet. Farkas M.	—.80
Most vagy soha. Szölösy	—.60
Mult és jelen. Sárközy	—.60
Müvész. Györgyi K.	—.60
Müvész szerelme. Dobozy K.	—.42
Najade. Konkoly Thege M.	—.60
Ne bántsd a magyart. Németh	—.40
Ne búsulj. Sárközy F.	—.42
Nefelejts. 3. sz. Swastits J.	—.36
Nefelejts. Petényi O.	—.42
Nehéz idök járnak. Csillag J.	—.60
Nem bánom én. Nyizsnyay	—.42
Nem lesz ez mindég igy. Windt M.	—.50
Nem ver meg engem az Isten. Herdy	—.60
Nemzetiségek lantja. Windt M.	1.—
Nemzeti szinház. Beöthy Zs.	—.88
Népies (ötven). Bartay E.	2.64
Népies. Morog a brugó	—.42
Népies. Szomoru füzfa. Widéky	—.54
Népies (három). 1. Toborzó. 2. Borsodi. 3. Sobri	—.81
Ne szomorkodj légy vig. Windt M.	—.60
Névnapi meglepetés. Riszner	1—4. à —.50
Névtelen. Sárközy F.	—.54
Nincs pénz. Csillag J.	—.60
Nyiri hangok. Mrátsek	—.27
No-No!? Nagy Z.	—.80
Nyéki emlék. Patikárus	—.54
Önkéntes Rácz P.	1.—
Oroszlán szeliditö. Au. B.	—.60
Országgyülési. Kálozdy	—.54
Országgyülési emlék. Nagy P.	—.50
Országgyülési emlék. Veszter	—.60
Országgyülési nóta. Egressy B.	—.54
Országos. Bohus R.	—.50
Országos dalár. Mérty	—.60
Ösapáink. Rácz F.	—.70
Öszi viragszál emlék. Bertók S.	—.54
Ötforintos. Németh János	—.70
Pálinkás. Bartay E.	—.42
Pánnika. Kecskeméty J.	—.45
Paprika csárdás	—.54
Parádi-Kereszturi. artay E.	—.42
Pásztori hangok és párisi szerencse-vadászok. Egressy	—.54
Patent. Korber J.	—.80
Paulina. Patikárus F.	—.54

	frt.
Pesti élet. Kálozdy A.	—.60
Pesti lóverseny. Dömе J	—.50
Pesti nóta. Rupp Zs.	—.54
Pétervásárhelyi emlék. K. Gy.	—.35
Pezsgö. Csillag J.	—.60
Pilis csabai táborban. Nagy Z.	—.60
Poharazás mellett. Németh	—.50
Föföldi emlék. Patikárus	—.54
Pöngetyüs. Kecskeméty J.	—.42
Pöngetyüs. Németh J.	—.60
Práterben. Szallang B.	1.—
Puszták visszhangja. Riszner	—.54
Rajta, három huszár	—.81
Rákosi emlék. Egressy	—.27
Rebeka. Herczenberger	—.80
Rector uram káposztája. Veszter J.	—.50
Régi szokás. Sárközy F.	—.54
Ritka búza. Molnárfy	—.60
Rokonszenv. Schlechta J.	—.50
Rózi. Farkas M.	—.50
Rózsa. Nagy Z.	—.60
Rózsabokor (Pepi, kilenczet ütött az óra), Egri Nittinger A.	—.50
Rózsa kedvecz. Sárközy	—.27
Rustyáni emlék. Swastits J. 4. sz.	—.—
Sápi emlék. Kopetzky	—.35
Sárga csikó. Bartay E.	—.36
Sárga csikó. Ilenbogen A.	—.25
Sárga liliom. Németh	—.60
Sárga ugorka. Szentirmay	—.60
Sarolta. Rózsavölgyi	—.27
Serkentö. Rózsavölgyi	—.35
Sirva vigad a magyar. Nyizsnyai	—.30
Sobri (három népies)	—.81
Somlai emlék. Frank	—.54
Souper. Nagy Z.	—.60
Swastits J. 12 magyar zeneszerzeményei	2.—
Szabad gondolatok. Frank J.	—.50
Szabolcsi emlék. Kunossy	—.50
Szabolcsi nép. Sárközy	—.60
Szalárdi. Dobozy	—.50
Szathmári. Kirch J.	—.36
Számüzött. Egressy S.	—.60
Szántó-pilisi emlék. Kecskeméty K.	—.50
Szegény paraszt. Konkoly T. M.	—.54
Szegedi nóta. Molnárffy	—.60
Szegedi tornaverseny. Dankó P.	1.—
Szegszárdi-szüreti. Mérty	.50
Szegszárdi emlék. Mihály	—.60
Szenvedély. Gross L.	—.27
Szép juhász legény. Dömе J. és Gáspár Gy.	—.54
Szép menyecske nótái. Németh	—.60
Szerelem madara. Kecskeméty K.	—.27
Szerelmes kántor. Allaga	—.50
Szeretlek én egyetlen. Vidéky	—.60
Szigligeti emlék. Swastits J. 7. sz.	—.—
Szilárda. Thern K.	—.55
Szilasi emlék. Farkas M.	
Technikus. Windt M.	—.70
Technikus. 1866. Rupp	—.60
Temesvári emlék. Dömе J.	—.42
Thuróczy kortes. Riszner J.	— 27
Tihanyi visszhangok. Alföldi J.	—.60
Tilda. Nyizsnyai G.	—.54
Tiszaháti libácska. Kecskeméty J	—.54
Tiszaparti. Egressy B.	—.54
Tiszavidéki. Tenczlinger	—.35
Tisztujitási magyar. Herdy 7	—.27
Toborzó. „Ilka“ operából. Doppler F.	—.80
Toborzó (három népies I. sz.)	—.81
Tokaji cseppek. Kéler B.	—.80
Tolnai lakodalmas, vagy Elssler F. Cerito. Müller F.	—.42
Tolnai lakodalmas. Riszner J.	—.27
Tolnai lakodalmas folytatása. Müller F.	—.50
Több is veszett mohácsnál. Konkoly	—.60
Trücsök nóta. Bartay E.	—.42
Tücsök. Konkoly T. M.	—.54
Tulsó soron van. Németh	—.60
Turai emlék. Kecskeméty J.	—.54
Üdvözlet hazámhoz. Kéler B	—.60
Udvözlö. Swastits J 1. sz.	—.—
Ugrós. Rózsavölgyi	—.45
Ujra. Dömе J.	—.42
Urak csárdása. Hupf A.	—.42
Uri lakodalmas	—.42
Ürge. Konkoly T. M.	—.60
Üstökös. Kéler B.	—.80
Utolsó bucsuzó Bunkó Gy.	—.54
Utolsó, jogász csárdás. Rupp Zs.	—.55
Vagy eredetit vagy semmit. Lovassy	—.54
Váczi. (Oroszlánysz.) Au B.	—.60
Váczi emlékek. Székács J.	— 27
Vége a bünak. Csillag J.	—.60
Végső szerelem. Petkes	—.54
Verbőczy. Kéler B.	—.65
Vig. Farkas M.	—.55
Vigarda. Sárközy	—.50
Vig szeszély. Rózsavölgyi	—.36
Villám. Frank J.	—.60
Vilma. Farkas M.	—.54
Vilma. Windt M.	—.60
Vilma. Patikárus	.54
Virágvölgyi emlék. Nagy Z.	—.60
Virradás. Bertók S.	—.65
Virradó. Farkas M.	—.50
Visegrádi emlék. Farkas	— 60
Visszaemlékezés. Egressy S.	—.42
Volt szeretöm. Tormássy	—.50
Zagyvaparti Riszner J.	— 36
Zalabéri bucsu-emlék. Swastits J.	—.42
Zápor esik a határon. Alföldt J.	—.42
Zempléni. Riszner J.	—.50
Zrinyi kávéház nóta. Herdy F.	—.60
Zombori emlék. Berger L	—.54
Zombori. Ellenbogen	—.50