

B 783/4

Handwritten text, possibly a name or title, appearing as a faint watermark or bleed-through at the top of the page.

A line of faint, illegible handwritten text, likely bleed-through from the reverse side of the paper.

A second line of faint, illegible handwritten text, possibly a name or title, appearing as a watermark or bleed-through.

A third line of faint, illegible handwritten text, likely bleed-through from the reverse side.

A fourth line of faint, illegible handwritten text, possibly a name or title, appearing as a watermark or bleed-through.

A fifth line of faint, illegible handwritten text, likely bleed-through from the reverse side.

A sixth line of faint, illegible handwritten text, possibly a name or title, appearing as a watermark or bleed-through.

A small, faint handwritten mark or number, possibly a page number or date, located near the bottom center of the page.

Boldogságos

SZÜZ MÁRIA

Ünnepein

a sz. Mise alatt

több hangon éneklendő

FŐLAJÁNLATOK

(Offertorium-ok)

kiadta

Szepesi Imre

kegyesrendi tanár

PESTEN

Ára 36. kr.

A szeplőtelen fogantatás hitéekke kihirdetésének évfordulati emlékeül. 1856.

B. SZÜZ MÁRIÁNAK
SZEPLŐTELEN FOGANTATÁSÁRA
melly 1854. év Karácsonhó Sétikán

Rómában IX Pius Pápa által
Hitványzat gyanánt ünnepélyesen kihirdettetett;
Magyarországban pedig 1855. év Pünkösdhó 6-12. ünnepeltett.

Andante religioso.

ZONGORA
v.
ORGONA.

SOPRANO.

Oh te, kit ég u - ra ke - gyelt, és
 Hogy a bűn át - kos ősz - tö - ne raj -
 Ma - lasz - tok ár - ja öm - lik el kö -

ALTO.

TENORE.

BASSO.

ZONGORA
v.
ORGONA.

B 783/4

▼ VÁROSI
 * CIGÁNY
 * UDAPÉST

cre -

an - gya - lok fő - lé e - melt, Szü - zek cso - dá - ja
 tad se - bet ne ej - te - ne, Az Úr ha - tal - ma
 rül - ted é - gi fé - nyi - vel, Ott fej - lik üd - vünk.

cre -

-scendo.

Má - ri - a! e - gek ma - gasz - tos aszszo - nya: Di -
 ör - kö - dött, ki - gyó fu - lánk - ja meg tö - rött: Egy
 haj - na - la, a melly - ben él - tünk ú - ju - la: Oh

p.

-scendo.

p.

p.

csé - re - ted - re ger - je - dünk, Szep - lő - te - len - nek
 her - va - dat - lan rá - zsa - ág, Ke - gyek - kel ál - dott
 ér - de - mek - ben dús A - nyánk, Ki - sér - te - tek - ben

dimin.
poco riten. *mf* *p.*

hir - de - tünk, Fo - gadd ma - gasz - ta - ló sza - vunk, mely -
 gyöngy - vi - rág A bűn - ve - szély - ben é - pen áll, a
 nézz re - ánk, Hogy, bár e - zer cse - lt szö - je - nek, vész -

dimin.
poco riten. *mf* *p.*

lyel ne- ved- nek hó- do- lunk, hó- do- lunk.
 mit az ég és föld eso- dál, föld eso dál.
 tör- be ne ejt- hes- se- nek, -hes- se- nek.

GYERTYASZENTELŐRE

Andante religioso.

ZONGORA
v.
ORGONA.

SOPRANO.

Szüz-a-nyám, szi-ve-m-nek üdv-re-mé-nye! Légy e-
 Ál-ta-lad de-rült hi-tem su-gá-ra, Ren-dü-
 Hogy-ha esil-lo-gó a-ján-la-tá-val, E vi-

ALTO.

TENORE.

BASSO.

ZONGORA
v.
ORGONA.

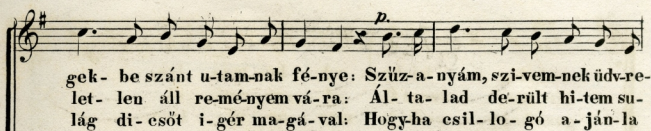

gek - be szánt u - tam - nak fé - nye: Szüz - a - nyám, szi - vem - nek üdv - re -
let - len áll re - mé - nyem vá - ra: Ál - ta - lad de - rült hi - tem su -
lág di - esőt i - gér ma - gá - val: Hogy - ha esil - lo - gó a - ján - la

p.

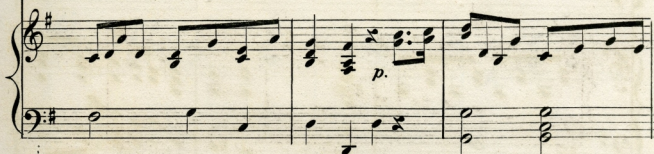

p.

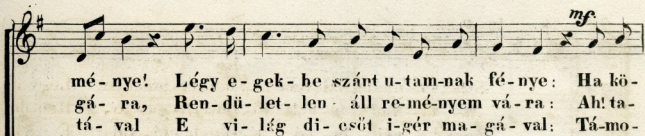

mé - nye! Légy e - gek - be szánt u - tam - nak fé - nye: Ha kö -
gá - ra, Ren - dü - let - len áll re - mé - nyem vá - ra: Ah! ta -
tá - val E vi - lég di - esőt i - gér ma - gá - val: Tá - mo -

mf.

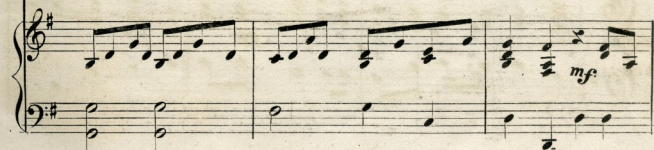

mf.

rül fog há-bo- rok ho- má- lya,
 níts meg szent fi- ad sze- ret- ni,
 gass hogy csáb-ja meg ne ej- tsen,

Véd- jen
 Shön sze-
 Láng- sze-

ó- tal- mad ma- gas cso- dá- ja, Véd- jen ó- tal- mad ma-
 ret- ve őt, a jót kö- vet- ni, Shön sze- ret- ve őt, a
 rel- med é- gi- ek- re kel- tsen, Láng- sze- rel- med é- gi-

gas eso - dá - ja.
jót kö - vet - ni.
ek - re kel - tsen.

p.

GYÜMÖLCSOLTÓ BOLDOGASSZONY

napjára

Moderato.

ZONGORA
v.
ORGONA.

p. *mf.*

SOPRANO.

p.

ALTO.

Légy üd-vö-zöl-ve ál-ta-lunk szü-zek vi-rá-ga
Oh ná-za-re-thi ró-zsa-szál, kit nem-ze Jesz-sze
Kit el-ha-gyá-nak itt az agg a-pa, ba-rát és

TENORE.

p.

BASSO.

ZONGORA
v.
ORGONA.

p.

la kö-szönt, s vall Szüz-a-nyá-nak mi-ve-lünk, Ke-gyed szi-vünk-be
 é-ke-id, e-gek-be il-lő szép-vi-rág! Sne ér-te-né nagy
 sujt a gond, vagy rá-sze-dett a csá-ba fény, Ha ked-ve min-den-

dim. *mf*

dim. *mf*

dim. *mf*

eny-het önt, ha té-ged il-lön tisz-te-lünk. Ke-gyed szi-vünk-be
 ér-de-mid, ál-dást ö-zön-lő é-let-ág. Sne ér-te-né nagy
 ről le mond,tő-led mo-solyg rá üdv-re-mény. Ha ked-ve min-den-

p.

p.

p.

eny-het önt, ha té-ged il-lón tisz-te-lünk.
 ér-de-mid, ál-dást ö-zön-lő é-let-ág.
 ről le mond,tó-led mo-solyg rá üdv-re-mény.

Dal Segno.

B. SZŰZ MÁRIA
MENNYBEMENETELÉRE

Moderato.

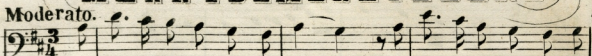
BASSO.
Solo.

Az ég ki-tár-va fény-la-kát ma vár-ja föl-dünk asz-szo-
 Di-csó va-lál, e-ré-nyi-dért ma vet-ted át a pá-lya-
 Mi is ö-röm-mel vál-ta-nánk az é-gi-ek-vel szót A-

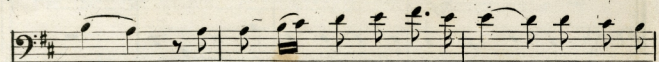
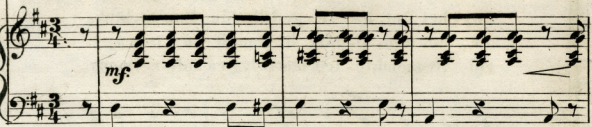
ZONGORA
v.
ORGONA.

nyát; Menj és vi-seld a ko-ro-nát, melly néz ö-
 bért; Csil-lag-fü-zér ö-vez kö-rül, a-min az
 nyánk; De sok mi on-nan tá-vo-lít, ö-rö-me-

SOPRANO.

ALTO.

Menj és vi-seld a ko-ro-
 Csil-lag-fü-zér ö-vez kö-
 De sok mi on-nan tá-vo-

TENORE.

BASSO.

rök - túl fog-va rád:
 ég és föld ö-rül:
 ink - be bút ve-gyít:

nát, melly néz ö - rök - túl fog-va rád, Menj és vi-
 rül, a - min az ég és föld ö - rül, Csil-lag-fü-
 lít, ö - rö-me - ink - be bút ve - gyít, De sok mi

seld a ko-ro-nát, melly néz ö - rök - túl fog-va rád:
 zér ö - vez kö - rül, a - min az ég és föld ö - rül:
 on - nan tá - vo - lít, ö - rö-me - ink - be bút ve - gyít.

Menj föl te szent fi-ad u - tán, ma-gasz-tos é-le-ted nyo-
 Rád an-gya-lok cso-port-ja néz, ne-ved-re meg-ha-jol-ni
 Te-kints ke-gyel-me-sen fe-lénk, önts tisz-ta ér-zel-met be-

p

mán; Ne-ked nem ált-hat a ha-lál, ki
 kész; Té-ged sze-rá-fi lant di-esér s az
 lénk; Ugy-vidd szí-vünk e föl-dön át, hogy

Menj föl te szent fi-ad u-
 Rád an-gya-lok cso-port-ja
 Te-kints ke-gyel-me-sen fe-

bűn nél-kül fo-gan-ta-tál.
 ősz-szes é-gi kar ki-sér.
 fönn ke-res-se üdv-ho-nát.

mf

tán, ma - gasz - tos é - le - ted nyo - mán, Ne -
 néz, ne - ved - re meg - ha - jol - ni kész; Té -
 lénk, önts tisz - ta ér - zel - met be - lénk; Ugy

mf.

ked nem árt - hat a ha - lál, ki bűn nél - kül fo - gan - ta - tál. :
 ged sze - rá - fi lant di - esér, szaz ösz - szes é - gi kar ki - sér.
 vidd szi - vünk e föl - dőn át, hogy fönn ke - res - se üdv - ho - nát.

Nagy Boldogasszony napjára

Magyarország Védasszonyához.

Halkan. *Andante.*

SOPRANO.

ALTO.

TENORE.

BASSO.

ZONGORA
v.
ORGONA

Üd - vö - zölt légy, oh Nagy-asz-szony! né-ked ön- ként hó-dol e hon,
És te a még-ú - jult Pan-nont, mint fi - ad hi - té-re tért hont
Igy ho - nunk ég-hez esa-tol - va, nagy ke-gyed-től át-ka-rol-va,
Nem esa-lat - ko-zott hi-té - ben, há - la-dá - ta - ul kö-ré-ben
Ben-ned áll még szik-la-vá - runk, ott ragyog re-mény-su-gá-runk,
Védd to-vább is nem-ze-tün- ket, intsd a jó - ra, óvd szi-vün- ket,

szendén, *dolce.*

mely-lyet Ist-ván föl - a - jánl, mely-lyet Ist-ván föl a - jánl:
ő - ri - zéd vi - szá - lyi - ban, ő - ri - zéd vi - szá-lyi - ban:
tes - ti lel - ki jók - kal élt, tes - ti lel - ki jók - kal élt:
szá - mos egy - há - zat ha - gyott, szá - mos egy - há - zat ha - gyott:
szét - o - szol - ha - tat - lan az, szét - o - szol - ha - tat - lan az:
hog - y ne tér - jen tö - led el, hog - y ne tér - jen tö - led el:

Té- ge-det hogy fej-di- szé-vel, fő- ha- tal- ma ék- je- lé-vel,
 Szent ha- tal- mad paj- zsa véd- te, lát- ha- tó ka- rod ve- zet- te
 Ha ne- héz bo- rúk ke- rí- ték, és a sors esa- pá- si ér- ték,
 Hogy u- tó- di is eso- dál- ják Má- ri- át, és fön- nen áld- ják,
 Bár e- zer ba- jok vi- tá- ja, lel- ki küz- del- mek- nek ár- ja
 Mig- nem an- gya- lok so- rá- ban, é- gi- ek di- eső ho- ná- ban

mint ki- rály- nét meg ki- nált, mint ki- rály- nét meg ki- nált.
 vé- sze- sebb esa- tá- i- ban, vé- sze- sebb esa- tá- i- ban.
 üd- vet ál- ta- lad re- mélt, üd- vet ál- ta- lad re- mélt.
 mint ve- zér- lö esil- la- got, mint ve- zér- lö esil- la- got.
 min- de- nütt kö- rül fa- laz, min- de- nütt kö- rül fa- laz.
 té- ged áld- va é- ne- kel, té- ged áld- va é- ne- kel.

KISASSZONYNAPRA

Andante.

ÉNEK.

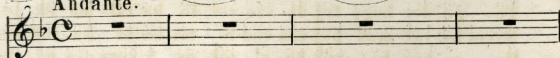

ZONGORA
V.
ORGONA!

espress.
dolce legato.

Solo.

E - gek ma - gas je - lölt - je, föl -
röm - re hogy ne kel - ne szí -
Ur ke - gyet sma - lasz - tot ré -

sempre legato.

dünk di - eső szü - löt - te, ki - ben di - szét ö - lel - te:
vünk hü ger - je - del - me? i - rán - tad ég ke - gyel - me: {Üd -
ád du - san á - rasz - tott, Szüz - a - nyá - nak vá - lasz - tott:

cresc.

vöz-légy Má-ri-a! Ből-esőd kö-rül vi-
Sziv-hang-ja-in-kat
Tisz-tább e-ré-nyid

mf.

rasz-tunk, vi-rág-fü-zért a-kasz-tunk, ih-
ér-tik az an-gya-lok ski-sé-rik, fönn-
fé-nye, mint lí-li-om fe-hé-re és:

cresc.

mf.

let-ve zen-gi lan-tunk;
é-ne-ke-ve zen-gik: } Üd-vöz-légy Má-ri-a, üd-
ró-zsa bí-bor é-ke:

p cresc. *mf.* *cresc.*

vöz-légy Má-ri- a.

Coro. { E-gek ma-gas je- lölt- je, föl- dünk di- cő szü-
 { Ö-röm-re hogy ne kel- ne, szi- vünk hü ger-je-
 { Az Úr ke- gyet sma-lasz- tot- re- ad du- san á-

löt- te, ki- ben di- szét ö- lel- te, ki- ben di- szét ö-
 del- me? i- rán- tad ég ke- gyel- me, i- rán- tad ég ke-
 rasz- tott, Szüz a- nyá- nak vá- lasz- tott, Szüz a- nyá- nak vá-

lel- te: } Üd- vöz- légy Má- ri- a, üd- vöz- légy Má- ri-
 gyel- me: }
 lasz- tott: }

f *p* *f* *p* *dim. p.*

1 2 Solo.

a! Ö-
Az.

1 2 *dolce*

3 Solo. Coro. Solo.

a! Ma - ri - a! Ma - ri - a! Ma -

3 *mf*

Coro. *dimin.*

ri - a! Ma - ri - a!

f. *dimin.*

6580571051499

