B 3731/2215

A

BUDAPESTI VIII. KERÜLETI

MAGYAR KIRALYI

ÁLLAMI FŐGIMNÁZIUM

HUSZONKETTEDIK

ÉVI ÉRTESÍTŐJE

AZ 1916—1917. ISKOLAI ÉVRŐL.

KÖZLI

PARCSETICH VINCZE
IGAZGATÓ-HELYETTES.

BUDAPEST,
FRITZ ÁRMIN KÖNYVNYOMDÁJA
1917.

A

BUDAPESTI VIII. KERÜLETI

MAGYAR KIRALYI

ÁLLAMI FŐGIMNÁZIUM

HUSZONKETTEDIK

ÉVI ÉRTESÍTŐJE

AZ 1916—1917. ISKOLAI ÉVROL.

KÖZLI

PARCSETICH VINCZE
IGAZGATÓ-HELYETTES.

BUDAPEST,
FRITZ ÁRMIN KÖNYVNYOMDÁJA
1917.

Kiadja a budapesti VIII. ker. m. kir. áll. főgimnázium.

I.

I. Ferenc József emlékezete.

Az intézet gyászünnepélyén elmondott emlékbeszéd.

Mély gyász napjai borultak országunkra és nemzetünkre: a Mindenek Ura magához szólította jó királyunkat, nagy uralkodónkat, ki fennkölt és páratlan nemességü lelkét november 21-én, keddi napon este 9 órakor kilehelte. Most ott pihen a fáradt test, két hatalmas birodalom gyászkoszoruitól övezett ravatalon, ősei lakában a bécsi Burg-palotában, környezve szerető családja tagjaitól, hü népeinek küldötteitől, az egyházak, a hadsereg, az államkormányzat és közélet, a tudomány és művészet jeleseinek képviselőitől, hü szövetségeseinek és idegen államoknak követeitől, körülállva a németek *hatalmas császárától*, ki a német fejedelmek kiséretében eljött, hogy még egyszer láthassa atyai barátját s nagy fegyvertársát, a bolgárok királyától s a szultán küldöttétől, kik mind mély meghatottsággal állják körül a nagy fejedelem koporsóját s készülnek Őt elkisérni utolsó útjára, mely dicsőséggel megfutott földi pályájától az örök nyugalom helyére: ősei sirjához vezet.

Kedves ifjak! Valamint a monarchikus államban elválaszthatatlanul összeforrt a király és nemzet élete, ép úgy nagy és történeti pillanat az, midőn a nemzet a jó királyt, kivel hosszú éveken, évtizedeken át osztozott bajban és boldogságban, kivel élete megszokásban és szeretetben, hűségben és egyetértésben, küzdelmekben és aggodalmakban egyesült, ki hatalmával védője, nagy szivével, bölcsességével vezetője, jóságával támogatója, ki népeinek valódi atyja és büszkesége volt, ily jó királyt a nemzet éppen most: válságos küzdelmének közepette vesztett el, kisér sirjához!

Megnyugszunk a Mindenható kifürkészhetetlen bölcseségü akaratában, hisz dicsőült királyunkat oly hosszú életen át hagyta meg népei boldogítására, de mégis megrendülten

állunk ravatala előtt és fájó szivvel öltjük fel a nemzeti gyászt, hogy Őt, mint nagy családunk szerető és szeretett atyját, méltóan meggyászoljuk!

Kedves ifjak! Dicsőült királyunknak a Gondviselés ritka hosszú életet juttatott, patriarchalis kort ért el a királyi trónon, mindvégig ritka erőben és egészségben s csaknem véglehelletéig példátlan munkakedvben és munkásságban. 1830-ban született augusztus 18-án, az ausztriai birodalom császára lett V. Ferdinánd király lemondásával 1848. dec. 2-án, miután atyja: Ferenc Károly főherceg fia javára lemondott az utódlásról s ugyanekkor *tettleg*, habár még nem mint koronázott király országunk fölött is átvette az uralkodást. S egy hijján 50 éve, hogy mint törvényes magyar király, feltéve fejére 1867-ik évi június 8-án Szent István koronáját, mint minden uralkodók példányképe töltötte be a magyar király uralkodói hivatását.

Kedves ifjak, *ki a magyarnak a király?!* A szent korona viselője, a Szt. István államalapító nagy királyunk hatalmának és fenségének hagyományosa, a nemzeti kormányzatnak, az egyesített néperőnek letéteményese. Akinek a nemzet — amidőn fölkent fejére feltette a koronát, — személyét szentként és sérthetetlenként tiszteli, aki a szent koronával, mint a legfőbb földi hatalom jelképével minden törvényességnek, jognak és hatalomnak forrása és teljessége. Ezt a nemzet szent hiedelemmel rendületlenül vallja és nemzeti életét és boldogságát máskép elképzelni nem tudja. És e szent hagyományt és hiedelmet kiválóan megerősíteni és megszentelni volt alkalmas ravatalon fekvő dicső királyunk élete, aki amióta fejére tette Szt. István koronáját, szivében teljesen összeforrt szeretett magyar népével, jelszava lett: bizalmam az ősi erényben s e bizalommal egyesített legfőbb vágya mindenkor népének boldogítása volt s aki az uralkodói erényeket fáradhatatlan munkásságával, megingathatatlan igazságával, törhetetlen kötelességérzetével, mély vallásosságával oly tökéletességben gyakorolta, hogy örök például fog alakja ragyogni minden időkre, fejedelmeknek és alattvalóknak egyaránt!

Dicsően élt, elköltözött királyunk trónralépte súlyos idők nehéz körülményei között kezdődött. Mikor a nemzet egy felvirradó szebb korszak reményétől megfosztva, a méltatlan tanácsosoktól szított visszavonással szemben önvédelmi és

szabadságharcra kényszerült, akkor szállott a dinasztia és a kettős birodalom kormányzásának terhe a *fiatal 18 éves ifjú vállaira!* S akkor vette át a nehéz feladatot, megküzdeni a sötét fellegekkel, melyek a dinasztia és a nemzet egét oly vészterhes viharral árasztották el. Gyászos évek, *fájó sebek, nehéz félreértések* követték a küzdelmet, késleltették a nemzet és király kölcsönös megértését, késleltették magát a szent koronával megpecsételt törvényes királyságot is. De amily mértékben fokozódott az ifjú fejedelem férfias önállása és tiszta belátása, oly mértékben gyulladt fel és fokozódott szivében a magyar nemzet iránti bizalmának és szeretetének lángja s minden törekvése oda irányult, hogy a multak fájó emlékét eloszlassa, a magyar nemzetben a szeretetet és bizalmat fölkeltse s az ősi alkotmány helyreállításával a nemzeti életet a közmegelégedés és boldogság útjára vezérelje!

Nem állt egyedül e nagy uralkodói törekvésében: egyik segítője, nemes munkatársa, szerető hitvese: az eszményi lelkű Erzsébet királyné volt; aki, midőn megismerte nemzetünket, megtanulta nemcsak megismerni, de becsülni is, aki a magyar földet és népet egész lelkével ölelte magához, s aki nemzetünknek minden válságos pillanatában mellette állott, s jóságos közbenjáró volt mindenkor nemzet és király között. A másik segítőtárs a legtisztább honszeretet nagy alakja, a haza bölcse, a történeti jog nagy tanító mestere, Deák Ferenc, akinek bölcseségébe helyezte bizalmát a király s helyezte a nemzet. Akitől elfogadta és követte az uralkodó a nagy igazságot: hogy az uralkodás célja nem lehet a hatalom nagysága, a hatalom csak eszköz, végcél a népek boldogítása! S akinek elfogadta és követte tanácsát is, amelyet az örökké emlékezetes Husvéti cikkben hangoztatott, hogy nemzet és király közötti válságos helyzeteket és nehézségeket mindig az uralkodó közeledése van hivatva megoldani!

Igy jött létre, kedves ifjak, a közös és kölcsönös megértés, a kiengesztelődés, a kiegyezés nagy műve s az 1867-iki június hó 8-iki koronázás nagy nemzeti ünnepe, mely Ő Felségét, immár mint nemzeti, mint megkoronázott királyt elválaszthatatlanul hozzánk, nemzetéhez fűzte!

S ez óta, különösen ez óta virult új élet hajnala a magyarra, most lett eggyé teljesen a király s nemzet, így vált ténnyé a régi óhaj, hogy kiapadhatatlan kútfeje legyen a nemzeti uralkodásnak, jólétnek és boldogságnak. Igy kezdte meg uralkodói életének má-

sodik, koronás szakát dicső elhunyt királyunk, Ő Felsége I. Ferenc József.

A történelem, mely népek és királyok felett ítél, kijelölendi néki a maradandó helyet. Életpályája magas hegyi úthoz hasonlít, alján virágos völgy, szelid enyhely (ifjúsága), azután nehéz és vészes meredek, fenn a tetőn messze kilátás, magas dicsőség.

S azután . . . mindenütt ott volt megdicsőült uralkodónk, amint már ti is tudhatjátok kedves ifjak, ahol jóval, széppel, királyi nemes szívvel a nemzetet emelni kellett, jó szíve mindenütt segélyt sugárzott, miként a meleg nap, mindenüvé meleg életet öntött, hatalma fényt árasztott hazánkra; a modern állami lét alatta fejlődött ki; alatta és általa emelkedett hazánk a modern államok méltó sorába, s különösen szép fővárosunk alatta fejlődött igazi világvárossá. Minden állami, tudományos, kulturális, művészeti és közjótékonysági intézmény benne támogató atyai segítőjét látta. Mert Ő valóban magyar király volt. Nemcsak a pol. hatalom szempontjából, hanem a nemzeti érzések közvetlen megnyilatkozása szerint is. Ő volt az, aki a magyar költészetet kiemelte és királyi figyelmére méltatta már a koronázás utáni első napokban; Ő volt az, aki halhatatlan Aranyunkat s vele a magyar költészetet kitüntette, s aki Aranyhoz intézett fejedelmi sorokban hangoztatta a magyar költészet megbecsülését. Ugyancsak Ő volt az, aki az ezredéves ünnepélyek alkalmával a magyar történelem hőseinek szobrokat emelt: Hunyadinak, Zrinyinek, a magyar nemzet szabadságáért küzdő Bocskainak és Bethlennek, a régi magyar tudomány és költészet jeleseinek: Verbőczinek, Tinódinak és Pázmánynak, a magyar szónoklat és próza első művészének. Minden lehető alkalmat megragadott, hogy a nemzettel együtt örülhessen, s a balszerencsében vérző szívvel vett részt és segített mindenhol. A nemzettel együtt érzett örömében s fájdalmában. Ha beköszöntött a balsors, nem hagyta el.

Ha a vizek romboló árjából kellett kiemelni városokat, ha elhamvadt városok üszkeit kellett új lakóhelyekké varázsolni, ha ezreket és ezreket kellett százakkal és ezrekkel segíteni: ott volt mindenhol, ahol sebeket enyhíteni, könnyet felszárítani kellett; leghatalmasabb kezével felemelte a lesujtottakat, vígaszt és áldást nyujtott mindenfelé.

Hatalmával és európai tekintélyével a hosszú béke áldásait biztosította hazánknak. A jog és igazság új, alapvető intézményei-

vel ajándékozta meg magyar állami rendünket s uralkodása óta azokban újra él az igazság, mint Mátyás alatt.

Valóban, ha a történelem nagy fejedelmi alakjaira visszagondolunk, megdicsőült királyunkat a legnagyobbak mellé állíthatjuk. Mert benne valóban a nemzeti jólétnek egy nagy dicső fejedelmet ajándékozott a népek sorsát intéző Gondviselés: egy magas szellemű, jóságos uralkodót, ki megdicsőült koronás elődei közül a legkitünőbbekhez hasonlítható, sőt aki mintegy egyesíti magában a legkitünőbbek tulajdonait: Szt. István apostoli buzgalmát és vallásosságát, Szt. László lovagi szellemét, Kálmán tudomány-pártolását, IV. Béla újjáteremtő erélyét, N. Lajos európai tekintélyét, Mátyás igazságosságát.

De a jelen világ uralkodói között is első volt királyunk úgy bölcseségben, mint tekintélyben, mit az összes koronás fők és államfők, míg a béke áldása tartott, valamennyien ismételten elismertek.

Jó királyunk nemcsak fényes példája az uralkodói erényeknek, de mint ember is örök és felejthetetlen példányképünk lehet: lelkének olthatatlan lángú vallásossága, törhetetlen kötelességérzete, fáradhatatlan munkabírása és munkaszeretete, nagylelkűsége és lovagiassága, az emberi erények teljességében mutatják jellemét.

S lelkének e nagy jelességei voltak lelkének erősségei is a csapásokban. Nagy, fájdalmas csapások próbáit szenvedte végig megdicsőült királyunk. 1889-ben egyetlen fiát, Rudolf trónörököst ragadta el atyai szívétől a végzet erőszakos halállal; 1898-ban hőn szeretett felséges nejét, Erzsébet királynőnket, aki védszentünk volt, gonosz kéz gyilkos tőre sujtotta le. S Ő, a dicsőült király megrendülve, de nem megtörve, viselte el a nagy csapások keresztjét, népének nagy és igaz részvétén kívül a vallás vígaszában, a munkában, a kötelesség teljesítésében és a jótékonyságban keresve enyhülést. Elzárta szívébe saját fájdalmát — s kitárta szívét népe gondjainak!

S múltak az évek, betelt az idő, a béke napjai is letünték, dúló harcok rettenetes viharai zúdultak királyra s nemzetre . . . mi küzdünk még királyunkért és hazánkért, a vég még messze van, de a királyi pálya végéhez ért! „Fáradt vagyok", így szólt, s megtört ereje s csendesen, fájdalom nélkül nyugalomra tért a sokat küzdött és sokat szenvedett uralkodó. Nagy harcában a győzelmet nem érhette meg: hogy nemzetével együtt örüljön újra,

együtt vegyen részt majd a diadalmenetben, de szelleme velünk lesz majd, ott fenn majd ránk tekint: ha a várt nagy, végső diadalmi nap elérkezik! S most kedves ifjak, szálljunk el lélekben hozzá a temetésre; mire megkondulnak nemsokára a bécsi templomok harangjai, s megindul a gyászmenet a Burg-templomból, kisérik a népek százezrei, a bécsi nagy körút hosszú vonalain hullámzik a népáradat, Ferenc Józsefet temetve olyan temetéssel, amilyet a világ még nem látott! Az ősi Szt. István templom fogadja be még egyszer a nagy halottat, ahol a család, a fejedelmek várják, élükön az új királlyal és nejével, hogy Tőle még egyszer s utoljára búcsút vegyenek, akit immár most a végső beszentelés után ősei sírboltjához kisérnek a Kapucinusok templomába, hol neje, Zsófia leánya és egyetlen fia várják!

S most búcsúzzunk el tőle, mint Ő is tőlünk elbúcsúzott végrendeletében: „Szeretett népeimnek igaz köszönetet mondok azért a hűséges szeretetért, mellyel irántam s házam iránt úgy a boldog napokban, mint súlyos időkben viseltettek. E ragaszkodás tudata jól esett szívemnek és abból merítettem erőt nehéz uralkodói kötelességem teljesítéséhez!

Őrizzétek meg ugyanezeket a hazafias érzületeket utódom számára!"

Ti pedig kedves ifjak, még egyszer emelkedjetek fel lelketekben a király áldott emlékéhez, s tartsátok emlékezetetekben a király életének nagy példáit. Ő elköltözött, de az általa megteremtett új Magyarország, s abban szellemének ragyogása itt maradt vígaszúl. Méltó utódot nyertünk nagy munkájának folytatására, kit szeretettel s bizalommal várunk hazánk sorsának és nagyságának intézésében. A Kapucinusok templomának sírboltja bezárul néhány óra mulva nagy halottunk hamvai fölött, Ő nem látogat meg bennünket többé, a budai vár csarnokai, falai nem hangozzák vissza többé lépteit és szavait. Csak mintha a bús ősi szélben suttogna szelleme, az eljön hozzánk, megrezzentve a budai várkert fáinak és bokrainak sárguló leveleit, meg az enyhe tavaszi szellő suttogásában mintha hallanók majd, amint végig repked a gödöllői erdő lombjain és virágjain és mindenütt Magyarország térein, mezőin, bércein és erdői között, hol áldott alakja járt-kelt.

De ez mind csak fájó képzelet; Ő már maga felszállt az Égbe, s onnan tekint le ránk, s imádkozik érettünk: a jövő boldog Magyarországért!

Parcsetich Vincze.

II.

Huszák József.

1881—1916.

Drága áldozatot szedett intézetünktől a háború bálványa. Elvesztette tanári karunk kedves és hű kollégáját, ifjúságunk pedig szerető és nevelni tudó barátját: Huszák Józsefet.

A mult iskolai év bezárása után a Luck felől szálló csatahírek között vettük a szomorú tudósítást, hogy Huszák József hadapród orosz fogságba került, kérdezősködésre utóbb a hír szomorúbb változatát, hogy elesett. Özvegye sokat járt és tudakozódott utána, hogy eleste körülményeiről s eltemetéséről határozottabb értesülést szerezzen. Minthogy a levelezőlapok rövid válaszai az elesés puszta tényén kívül semmi részletet nem közöltek, nem lehetett letenni arról a kisded reményről, hogy hátha él az oroszok fogságában, ahová sebesülten kerülhetett s egyszer csak mgjelenik — amint nem egyszer történt — valamely fogolytáborból elesettnek gondolt kedvesünk sajátkezű levele! Vártunk szívszorongva s csak egymás közt hánytuk-vetettük meg a fájdalmas bizonyságot és az örvendetes, de napról-napra fogyó lehetőségeket. Csupán a közel egy esztendős némaság s a várva várt örvendetes meglepetés következetes elmaradása s végül a most április hó 1-én kérdésünkre érkezett hivatalos levél kényszerít bennünket arra, hogy számadásaink veszteség rovatába bevezessük kedves jó barátunk hősi halálát. A rzeszówi pótzászlóaljtól küldött irat úgy szól, hogy Huszák József tartalékos hadapród 1916. június hó 5-én Oroszországban Malin tanya mellett elesett, s hogy holttestét saját csapataink visszavonulása következtében az ellenség kezén kellett hagyni.

Megdicsőült társunk nem szerette életében, ha valaki sajnálta. Halálában se szánjuk tehát őt, mert megtenné rá helyreigazító észrevételét, hogy ő csak kötelességét teljesítette hazája

iránt s csak tettel illusztrálta a „dulce et decorum . . ." magasztos igéit az ő tanítványai előtt. Azt mondaná, hogy a küzdés és szenvedés edzi meg a férfi jellemet s ezekhez ő szokva van. Foglalkozzunk inkább egy keveset rövid, egyszerű, de tanulságos életével.

Ifjúsága küzdés volt a megélés nehézségei és a csalódások ellen. De volt fegyvere is a küzdelemhez: az ideálizmus és a hit. Eszmények hajtották előre, vallásossága feszítette egyenesre lelkét, testét egyaránt.

A rákoskeresztúri szegényes otthon lelkes és nagyratörő fiúcskát küldött a budapesti kegyesrendiek gimnáziumába 1895. őszén, amely tettre ért, sokat tanult, de még többet fáradt és tapasztalt ifjút bocsátott az egyetem bölcsészeti szakára 1903-ban, majd 1908. szeptemberében gyakorlótanárjelöltként már maga kezd tanítani és nevelni e sorok írójának oldala mellett intézetünk Tüzoltó-utcai párhuzamos osztályainál, az iskolai év végére megszerzi oklevelét s az I. ker. főgimnáziumnál töltött helyettes tanári évek után újra a mi parallel osztályainknál működik, míg 1915. márc. 15.-én a szabadság emlékünnepének reggelén rövid katonai pályájának küszöbére lépett, amely lépés örökre bezárta előtte az iskola ajtaját.

Pedig szerette nagyon az iskolát. Annak élt egész lényével, teljes akaratával és lelkiismeretével. Szeretettel tanított, méltányosan bírált, gondosan nevelt, s önönmagát idomította a legkorrektebb példává. Iskolai kötelességét az utolsó pillanatig szószerint teljesítette, a válás órájában is az iskoláról beszélt, átadta kulcsait, írásait, közölte tanítványaira vonatkozó észrevételeit s ment a kötelesség másik ösvényére, amely előtte ismeretlen útakon vezetett az ismeretlenbe. Még mint helyettes tanár megnősült, boldog házas életet élt hozzá való, s őt megértő feleségével, Tomik Margittal, aki törekvéseiben hűséges támasza, katonasora nehéz óráiban fáradalmait megosztó gondos társa volt. A kultúrélethez készült. Most akart hozzáfogni az ismeretszerzéshez, a mulasztottak pótlásához, eszméi megvalósításához. Keveselte eddigi készletét s vasszorgalommal fogott a tanuláshoz. Különösen a francia nyelvben találta a kultúra nélkülözhetetlen, minden zárat megnyitó kulcsát. Ideálja volt a francia nyelv és műveltség. Kiment feleségével Párisba, épen a háború kitörése előtt négy héttel. S hogy tért vissza! Futva, menekülve, ziháló lélekzettel, s a csaló-

dástól fulladozó kebellel! Ez hát a kultúrideál! Az agyvelőtlen rémület barbár kegyetlensége! A rémlátók rémítő üldözése! Szörnyű kiábrándulás!

Csalódásokat mért rá a katonaélet is. Nem mintha bántotta volna, hogy testileg-lelkileg edzettlenül sokat kellett hányódnia idegen s őt meg nem értő környezetben. Ő tűrni tudott, mert akart.

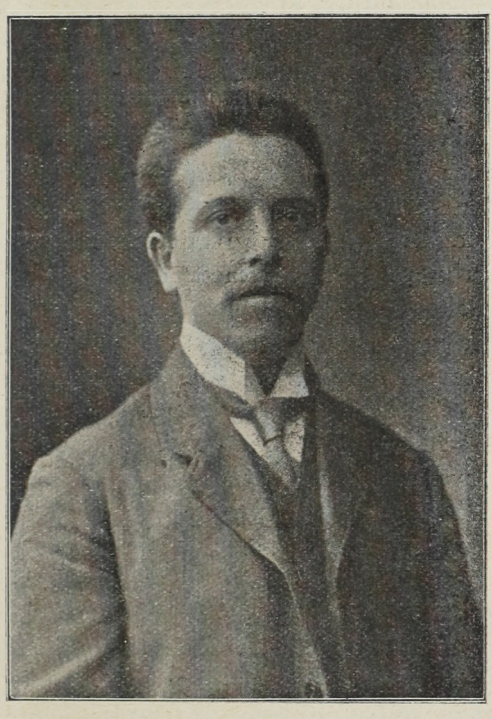

Huszák József.

Ki is vívott magának annyi tiszteletet és elismerést, amennyit csak lehetett, betegségében kapott is tisztességes üdülést Szklenó-fürdőn, amelyet legszebb emlékei közé sorozott; nem ez bántotta őt. Hanem bántotta ismét az emberiség kultúráltságában való csalódása, szemtől-szembe való látása a lélek elvadultságának, az eldurvúlásnak, amelytől annyira, de annyira távol akarta tartani mindig tanítványait. Bántotta a gondolat, hogy ezek is odakerülnek, ahol ő olyat lát, amit azoknak nem volna szabad látniok.

Tisztasága, puritánsága, humánus érzése sok csalódást hozott rá s csak erős akarata s kötelességtudása tartotta szilárd egyenesen a tettek mezején.

Tartalékban volt, szabadságidejét várta, amelyre oly nagyon rászolgált s amelyet hétről-hétre halogattak, mert arravalósága s lelkiismeretessége . . . nélkülözhetetlenné tették. Előlépése is küszöbön állott. A harctéren viszonylagos csönd volt. S aztán egyszerre . . . a többit tudjuk. Mikor a lapok előbb hozzák a hírt a csapatok sorsáról, mint a mieink lapját a posta. Mikor szeretteink lelke rég elszállt s teste porladni kezd utolsó, — talán humoros levelük olvasásakor. Mikor az egyes szerencsés visszatértek az életöröm dicsekvésével beszélnek tömegszázak pusztulásáról. Mikor diadalmas visszavonulások, ezrek fogsága, csodás menekülések, kaotikus zür-zavarok, végzetes tévedések szállnak a levegőben. Az emberek egymást rémítik, vígasztalják, mindenki beszél s csak a maga baját érti meg, a másét hallgatja, de nem hallja, s a tudakozó hivatalok hideg sablonja vékony papirszeleteken osztja a vérfagyasztó igazságokat s a csüggeteg kétségeket, törékeny reménykristályokat: „Elesett, fogságba került, eltűnt, megsebesült, útban hazafelé, csapatjánál egészségben, stb."

S ezalatt a mi drága jó barátunk, kollégánk, ifjúságunk testvére, vezére itt van Malin mellett . . . valahol . . . eltemetve? . . . temetetlenül?? Ki tudja, hol s miképen folyt le az idő, amely számára az élet, az öntudatos létezés utolsó időszaka volt? Ki tudja, melyik szellő s melyik bajtársnak vagy ellenségnek füléhez vitte el utolsó búcsúhangját? Melyik ellenséges repülőgép fényképező pillanatzárja vette föl bággyadó szeme utolsó villanásait s karjai utolsó mozdulatát?

Van-e vagy volt-e élő lény, aki vissza akarta tartani elszállani készülő lelkét, vagy megpróbálta életre ébreszteni felfeltámadó öntudatát? Van-e vagy volt-e körülötte résztvevő lélek, aki enyhítette testi fájdalmát, vagy vígasztalta fájó lelkét a torlódó emlékek kegyetlen tisztánlátásában? Avagy teljesen egyedül kereste a véghetetlen égbolton azt a csillagot, amelyen bággyadó tekintete szeretteinek odatűző szemsugarával találkozik? Látta-e még egyszer az édesanya aggódó szemét, érezte-e képzeletben ápoló kezét, szerető hitvese gondoszlató mosolyát s érintésének melegét? Kérdések, amelyekre ma nincs felelet. A béke majd . . . talán . . . megfelel némelyikre.

Egy bizonyos. Az, hogy az a lélek, amely sebesült testéből

elröppent, tiszta volt. Akár hirtelen hagyta el porhüvelyét, akár a szenvedés tisztító tűzén keresztül vívódva, akár nyugodt reflekszió közepett, megtalálta útját az örök békéhez, a boldogság egébe. Harctérre indulás előtt rendbehozta számadását Istenével, akivel szemben egyedül tartotta magát adósnak. Teljesítetlen kötelességet, feldolgozatlan restanciát nem hagyott sem itthon, sem a harctéren. Életének szobra torzó maradt ugyan, de szép mint a legszebb fidiászi mű, mert a nemzet hálája s szeretteinek emlékező képzelme építi ki az önfeláldozó vértanuság örökké becses alkotásává! *Fodor Gyula.*

III.

Volt tanítványaink a háborúban.

Ez évben is arra törekedtünk, hogy mult évi értesítőnk adatait kiegészítve és javítva, a hiányokat pótolva minél teljesebb legyen a kép, melyet tanítványaink részvételéről a háborúban adhatunk. Jóleső örömmel töltött el bennünket ez évben is a ragaszkodásnak az a számos jele, mely volt tanítványaink leveleiből kisugárzott. Igyekeztünk személyes érintkezéssel, közvetlen tudakozódással is tökéletesebbé tenni összeállításunkat s nem a mi buzgóságunkon mult, ha e kegyeletes összeállítás még mindig nem teljes.*) Most is csak annak a reményünknek adhatunk kifejezést, hogy a jövő évi értesítőnkben már a háború dicsőséges befejezése után lehetőleg teljes képet adhatunk tnítványaink részvételéről a háborúban.

Hála és elismerés mindazoknak, akik értünk harcolnak és szenvednek s mindannyiunknak soha el nem muló hálás kegyelete kíséri a hősök emlékét, akik ifjú életüket áldozták a haza védelmében.

---

*) Adataink az ez év június elsejéig beküldött rangokat, kitüntetéseket hozzák. Amennyiben adataink nem teljesek és kimeritők, kérjük a kiigazító, helyesbitő és javitó észrevételek közlését Vayer Lajos tanár cimére (VIII. Tavaszmező-u. 17.).

Hadiszolgálatot teljesítenek a világháborúban.

Acél Pál tizedes, 69. gy. e.
Adler Marcell segédorvos.
Adorján Béla zászlós az 1. honv. gy. e.-ben. Doberdón megsebesült.
Adorján Ernő az 1. honv. gy. e. e. é. önkéntese.
Adorján János a boszniai 2. vadász-zászlóaljnál zászlós. Jelenleg Albániában van, hol az összes műszaki fegyvernemek parancsnoka.
Adorján Sándor hadnagy az 1. honv. gy. e.-ben. Az olasz fronton megsebesült.
Aigner Vilmos cs. és kir. tüzér tart. hadnagy, II. oszt. ezüst vitézségi éremmel kitüntetve.
Dr. Almási Gusztáv főhadnagy a 6-os sz. hegyi tüzérezredben. Kitüntetve a bronz és ezüst signum laudis-szal.
Dr. Alter Márk katonaorvos.
Ambrózy Kálmán hadapródjelölt, 6. ulánusezr., orosz harctér.
Angyal József százados.
Antal József hadapród, 30. gy. e., orosz fogoly.
Arató Imre a 38. honv. gy. e. hadapródjelöltje, orosz fogságba esett.
Arató Sándor e. é. ö. szakaszvezető.
Asztalos Béla tényleges huszár-főhadnagy, 3. o. katonai hadiékítményes érdemkereszttel kitüntetve, az orosz harctéren elesett.
Atlasz Gyula.
Dr. Áts József tart. segédorvos, a szerb harctérről visszajőve a szatmár-németi-i fogolytábor vezető orvosa.
Ábrahám Gergely 30. honv. gy. e. e. é. önkéntes szakaszvezető, hadosztály-távírász.
Bagi János e. é. ö., orvostanhallgató.
Bajkay Tibor honvéd hadnagy.
Dr. Bajusz Zoltán hadapród, 32. honv. gy. e. 8. század.
Bakonyi Zoltán a 60. gy. e. e. é. ö. káplára, 1914. dec. 20. óta orosz fogoly.
Bakos Döme tüzérönkéntes-tizedes a 8. honv. tüzérezredben. Orosz harctéren.
Balassa Béla tart. honv. huszárhadnagy, kis ezüst vitézségi éremmel kitüntetve az északi harctéren.
Balázs Endre tüzérhadnagy, II. oszt. ezüst vitézségi éremmel kitüntetve.
Dr. Balázs Samu hadnagy, kitüntetve az I. és II. oszt. vitézségi éremmel.
Balla Gyula a lugosi 8-as honv. tábori tarack-ezredben hadnagy. Az olasz harctéren.
Csikszentmihályi Balla Mihály e. é. ö., 22. honv. gy. e.
Balla Miksa e. é. ö.
Balog Imre gyalogos hadnagy az orosz harctéren.
Baráth Jenő egészségügyi tart. zászlós a cs. és kir. 31. honv. gy. e.-ben.
Baross Tibor 3. tart. közös huszárhadnagy, az orosz harctéren megsebesült.
Bauer Ede hadnagy a 19. gy. e.-ben. Kitüntetve.

Bálint László hadnagy a 4. boszniai gy. ezredben.

Bálint Mihály zászlós, a 24. cs. és kir. tábori vadász-zászlóóaljtól a kerékpáros zászlóaljhoz lett áthelyezve. II. oszt. ezüst és bronz vitézségi éremmel kitüntetve.

Bán Tivadar honv. tüzér-őrmester, a román harctéren.

Bánócz Lajos I. bpesti népfelkelő honvéd.

Bányai Géza zászlós, cs. és kir. 59. gy. e. Résztvett a kárpáti harcokban, a gorlicei áttörésben. Lublinnál orosz fogságba esett.

Bányai Zoltán orvostanhallgató, 310-es honv. egészségügyi hadapród az orosz harctéren.

Dr. Bársony Dezső tart. vártüzér-főhadnagy.

Dr. Bársony Tivadar tart. közös főorvos. A pécsi tartalék-kórházak központi sebészetének vezetője, a pécsi helyőrség Röntgen-laboratoriumának a vezetője, a pécsi csapatkórház és egy fiókhadikórház orvosfőnöke.

Verebélyi Benedek Béla hadapródjelölt a 40. tábori tarack-ezr.-nél.

Gróf Berchtold Antal közös huszár-hadapród az északi harctéren elesett.

Bercsy Lajos tart. hadnagy a bosznia-hercegovinai 6. zászlóaljnál. Károly csapat-kereszttel kitüntetve.

Bercsy József tart. honv. zászlós, 17. honv. gy. e. Kitüntetései: I. oszt. ezüst vitézségi érem, bronz vitézségi érem, német katonai érdemérem, Károly-csapat kereszt.

Beretvás Endre mint honv. huszár a Ludovika-akadémiában kiképzés alatt áll.

Berényi Imre hadnagy a 32. gy.ezr.-ben. Kitüntetései: bronz, kis ezüst, nagy ezüst és arany vitézségi érem, III. oszt. ezüst érdemkereszt a hadiékítménnyel és signum laudis.

Bergl Jenő a 32. honv. gy. e. egészségügyi zászlósa.

Beskó Béla 32. gy. e.-ben zászlós, az orosz fronton.

Bevall Tibor.

Beznák István, az északi harctéren.

Ifj. Bezsilla Nándor a 38. tábori tarack „Divisions Schallmesser" hadapródjelöltje.

Békési Rezső egészségügyi hadnagy. Háború eleje óta megszakítás nélkül a fronton van.

Bittera Jenő a 16. honv. gy. e. hadapródjelöltje, orosz fogságba esett.

Bihari László 1. honv. gy. e. e. é. ö.

Bíró Aladár magy. kir. honv. hadbíró-százados.

Bíró Géza hadnagy, az olasz harctéren szakaszparancsnok, 1915. júl. 18.-án a Doberdón megsebesült. Kitüntetve II. oszt. vitézségi éremmel, a hadiékítményes katonai érdemkereszt III. osztályával.

Bíró György 1. honv. gy. e. e. é. ö.

Blau Tivadar a cs. és kir. 32. gy. e. e. é. ö., meghalt.

Bodnár István a munkácsi hadikórház megfigyelő osztályában teljesít szolgálatot.

Dr. Bogyay Ernő Sabác bevételénél hősi halált halt.

Dr. Bohn Ede tényleges honv. ezredorvos az orosz harctéren.

Örkényi Bonta Géza mint honvédhadnagy elesett, signum laudisszal kitüntetve.

Bonitz Ferenc a 30. honv. gy. e. e. é. ö. szakaszvezetője. 1 havi frontszolgálat után hazájáért hősi halált halt.
Borisz Győző a cs. és kir. 7-es Vilmos-huszároknál zászlós. 1916. júl. 7-ikén orosz fogságba esett.
Boronkay György tüzér-főhadnagy.
Borovánszky Károly.
Bódi László cs. és kir. 32. nehéz tábori tüzérezredben hadnagy, kitüntetve bronz vitézségi éremmel.
Dr. Bóka Károly tart. honv. főhadnagy, hadbíró a m. kir. kolozsvári honv. kerületi parancsnokságnál mint honv. ügyészhelyettes teljesít szolgálatot.
Bőbl László 38. gy. e.-ben hadnagy.
Dr. Böhm Arthúr.
Böngérfi Géza tart. huszár-főhadnagy.
Brandrisz Ignác a 9. honv. gy. e. e. é. ö. szakaszvezetője.
Brandrisz Kálmán e. é. ö. orvostanhallgató.
Braun Kálmán 30. honv. gy. e. e. é. ö.
Breisach Géza hadapród.
Breier Lajos.
Bucsinszky Viktor hadnagy a 4. honv. gy. e.-nél. Olasz fogoly.
Bukovics József a 37. honv. tábori tarack-ezred hadnagya. Kitüntetve a hadidíszítményes III. oszt. katonai érdemkereszttel. Elesett 1916. július 29-ikén az orosz fronton.
Dr. Búsfy István főhadnagy a tábori postánál, hiv. vez. cs. és kir. 63. gyaloghadosztály. Kitüntetve arany érdemkereszttel.
Dr. Büchler Pál a 4. bosnyák gy. e. segédorvosa. Az északi harctéren teljesített szolgálatot, jelenleg az olasz fronton.
Castelli Zsolt 31-es közös tábori tüzér.
Császár Géza hadnagy, századparancsnok, a signum laudis-szal és III. oszt. katonai érdemkereszttel kitüntetve. 1916. jan. 19.-én Rarancénál hősi halált halt.
Cserjés Károly műszaki hadnagy, erődítő tiszt.
Csomafáy Sándor kadett. 1916. júliusában orosz fogságba esett.
Cziffer Sándor hadnagy, k. u. k. Bahnhofkommandonál teljesít szolgálatot.
Dalnoky Ferenc 1. honv. gy. e. zászlós. Román harctéren megsebesült. A II. oszt. vitézségi éremmel kitüntetve.
Dávid János hadnagy.
Diamant Dezső 16. honv. gy. e. szakaszvezetője. Eltünt.
Dr. Diamant József.
Dienes Zoltán 30. gy. e. e. é. ö. szakaszvezető.
Dietzl László cs. és kir. 31. tábori tüzér.
Dr. Dirner Gusztáv üteg-főorvos a román harctéren.
Doleschall Rezső a m. kir. 5. népf. gy. e. hadnagya. 1916. augusztusban elesett Dorna Vatránál.
Donner Lajos.
Dopsy Lajos Viktor cs. és kir. 19. vadász-zászlóalj e. é. ö. káplárja. 1914. nov. 19.-én az orosz harctéren hősi halált halt.
Dötsch Károly hadnagy.
Duschek Ferenc zászlós, 30. honv. gy. e. Kitüntetve nagy ezüst vitézségi éremmel, az olasz harctéren elesett.
Dús Ferenc 1. honv. gy. e. hadnagya. Przemyslnél orosz fogságba esett.

Edvi Illés 1. honv. gy. e. e. é. ö.
Dr. Egyedi Henrik segédorvos-helyettes a lucki laboratoriumban.
Dr. Endre Dénes tart. hadnagy, rokkant segédszolgálatos magazin-parancsnok, Székelyudvarhelyen.
Dr. Engelmann Géza tart. hadnagy, ezüst és arany vitézségi éremmel kitüntetve.
Erdély Imre a cs. és kir. 5. hidász-zászlóalj hadapródja, a szerb harctérről az olaszra került.
Dr. Erdély Jenő 1. honv. tábori ágyus ezred tart. hadnagya. Jelenleg az olasz harctéren küzd. 1915-ben a tüzérparancsnokságtól ezüst vitézségi érmet kapott.
Dr. Erdős Andor zászlós a cs. és kir. 23. gy. e.-ben. Kitüntetve a nagy ezüst vitézségi éremmel. 1915. szept.-ben az északi harctéren hősi halált halt.
Erődi Béla népfelkelő hadnagy a nagyszebeni 64. gy. e.-ben, arany érdemkereszttel kitüntetve.
Evva Lajos főhadnagy az északi harctéren, 12. lovas lövészosztály. Signum laudis-szal kitüntetve.
Éder Bertalan e. é. ö., 4. trén-divizió.
Élő Ignác zászlós a 30. honv. gy. e.-ben. Kis ezüst éremmel kitüntetve.
Fabricius Lajos tart. főhadnagy, m. kir. 40. honv. nehéz tarackos osztály, 1. üteg. 1914. aug. 15. óta a harctéren. 1915. január eleje óta az orosz harctéren teljesít az ütegnél első vonalbeli szolgálatot. A szerbiai offenziva után hadseregparancsnoki elismerésben részesült, később az orosz fronton signum laudist kapott, pár hónapra rá pedig fogságba esett.
Dr. Faddi Miklós 4. tüzérezredben e. é. ö.
Farkas Attila honv. hadnagy, északi harctéren.
Farkas Balázs dragonyos önkéntes, az északi harctéren elesett.
Dr. Farkas Zoltán kadettőrmester, ezüst vitézségi éremmel kitüntetve.
Farkas Zoltán honv. huszár-hadnagy, az I. és II. o. ezüst vitézségi éremmel kitüntetve.
Dr. Farkasfalvi Lajos tart. hadnagy. Megsebesült Sabácnál. Signum laudis-szal kitüntetve.
Fedor Ferenc mint hadapród olasz fogságba esett. Kitüntetve a bronz vitézségi éremmel.
Fehér Alfréd hadapródjelölt, 9. honv. gy. e. Az orosz harctéren megbetegedett. Bronz vitézségi éremmel kitüntetve.
Fehér Elemér orosz fogságba esett.
Fehér József 1. honv. gy. e. e. é. ö.
Fehér Rezső tart. szekerészhadnagy.
Feistl Ede a cs. és kir. 23. gy. e. önk., 1914 őszén hősi halált halt.
Fejér Aladár a cs. és kir. 11. huszárezredben hadnagy, orosz fogságba esett.
Fejes István a 12. m. kir. honv. ezr. zászlósa, olasz harctéren teljesít szolgálatot.
Fekete Sándor honv. hadapródjelölt, tűzmester a m. kir. 38. honv. tábori tarack-ezredben.
Fellegi Ferenc a 38. gy. ezredben zászlós, orosz harctéren.
Fellegi János a 4. honv. gy. ezr. hadapródjelöltje, az orosz harctéren elesett.

Fellner Károly zászlós. Feldkanonenregiment No. 32. Kitüntetései: a bronz és a kis ezüst vitézségi érem.
Ferdinandy László tüzérhadnagy a m. kir. 40. honv. tábori tarackos ezredben. Két kis ezüst és egy bronz vitézségi érme van.
Fényes György 38. gy. e. e. é. ö.
Fényes József zászlós a nagyszebeni 12. trénosztálynál, az orosz harctérről, hol tizenegy hónapot töltött, Szebenbe ment.
Fillinger Jenő elesett.
Fillinger Pál káplár a háború első napjaiban hősi halált halt.
Fischl László az 1. honv. gy. e. szakaszvezetője.
Fodor Gyula hadapródjelölt, 6. vártüzér-ezr., az olasz harctéren.
Fodor László tényleges hadnagy, Doberdón küzd. Kitüntetve kis ezüst vitézségi éremmel.
Fodor Miklós tüzérhadapród.
Fogarasi Ernő tart. honv. hadnagy. A lembergi csatában orosz fogságba esett.
Folkmann Ferenc hadnagy a 66. gy. e.-ben, az északi harctéren kétszer megsebesült.
Follmann Jenő e. é. ö., 30. gy. e.
Follmann János tüzérhadnagy. Kitüntetve az arany érdemkereszttel, a kis ezüst vitézségi éremmel és a Károly-csapat kereszttel. Olasz harctér.
Foltényi Vilmos 38. gy. e., orosz fogságba esett.
Forró Pál népf. önkéntes.
Földi Gyula a cs. és kir. 6. sz. tüzérezredben mint tart. zászlós teljesít szolgálatot. Kitüntetve a Károly-csapat kereszttel.
Földvári Ernő a 30. honv. gy. e.-ben hadapródjelölt őrmester. Kirlibabánál küzd.
Frank Jenő Jászberényben mint kiképző hadnagy teljesít szolgálatot. Kitüntetései: kis és nagy ezüst vitézségi érem, német hadi érdemérem a vaskereszt szalagján és signum laudis.
Frank Márk zászlós.
Frank Tibor hadnagy, 1. honv. gy. e., az orosz harctéren küzd.
Fráter Imre zászlós, gyógyszerész egy kórházvonaton.
Freller Lipót honvéd-hadnagy.
Dr. Freund Gyula segédorvos, 1915. nyarán a doberdói fensíkon megsebesült.
Friml Géza 32. gy. e. e. é. ö.
Fritsch László hadapródjelölt, 1. honv. gy. e.
Fuchs Károly elesett Rohatynnál, III. oszt. hadiékítményes érdemkereszttel kitüntetve.
Fürst István 1. honv. gy. e. e. é. ö. szakaszvezető.
Füzéressy Tibor tizedes, 30. honv. gy. e.
Gaál György 38. gy. e. hadapródjelölt.
Gawel Lajos népfelkelő mérnök-hadnagy, a 16. hadtestparancsnokság irodájában teljesít szolgálatot. Kitüntetve a koronás arany érdemkereszttel a vitézségi érem szalagján.
Gász József 32. gy. e. e. é. ö.
Gedeon Mihály hadnagy, repülőtiszt.
Gerei Jenő állítólag orosz fogságba esett.
Gergely Ferenc 1. honv. gy. e. e. é. ö.
Dr. Gergely Jenő a 32. cs. és kir. gy. e. hadnagya, Wolhyniában orosz fogságba esett.

Dr. Gergely Jenő főorvos a laibachi kórházban, kitüntetve bronz és ezüst signum laudis-szal és Károly-csapat kereszttel.
Gergely Lajos hadnagy az 5. gy. e.-ben. Kitüntetve 2 vitézségi éremmel és Károly-csapat kereszttel.
Dr. Germanus István őrmester, 1. honv. gy. e. 1914. szept. 8.-án Galiciában megsebesült.
Gink István 32. gy. e. e. é. ö. szakaszvezető.
Glatter Zoltán a 6. népfelkelő gy. e. egészségügyi hadnagya. Kitüntetve a II. oszt. vitézségi éremmel.
Glück Lajos a brassói 24. gy. e.-nél e. é. ö.
Glücklich Artur hadnagy a cs. és kir. 19. gy. e.-nél.
Gotléb Béla tart. hadnagy az északi harctéren megsebesült. Vitézségi érmet, majd I. és II. oszt. signum laudist kapott.
Gotléb István tart. hadnagy, hadifogoly Olaszországban.
Göndör Lajos e. é. ö. 30. gy. e., az orosz harctéren.
Göttler Gyula zászlós az olasz fronton.
Dr. Grand Viktor zászlós az 1. honv. gy. e.-ben.
Gráf Béla 4. honv. tábori ágyúsezred.
Gregorius József 83. gy. e. e. é. ö.
Dr. Grexa Gyula tart. honv. tüzérhadnagy az északi harctéren.
Dr. Grichvalszky Artúr a bpesti cs. és kir. hadosztálybíróságnál teljesít szolgálatot. Kitüntetve a vöröskereszt hadiékítményes díszérmével.
Grimm Gyula cs. és kir. 4. tüzérhadn. Olasz haret. fejlövést kapott.
Grimm Imre 308. gy. e. egészségügyi zászlós.
Dr. Grochmann Mór cs. és kir. tart. segédorvos, orosz harctéren.
Gruner József hadnagy a cs. és kir. 32-es tábori tarackezredben. Nagy és kis ezüst vitézségi éremmel kitüntetve.
Grüner János tüzérhadnagy.
Grünwald Gyula 3. császár-vadászezred, címzetes őrvezető. A Kárpátokban kapott haslövése miatt hadiszolgálat alól felmentve.
Guttmann Árpád m. kir. 1. honv. gy. e.
Guzmann Marcell tüzérönkéntes a harctéren.
Gyomlai Béla cs. és kir. 32. közös tábori tüzér.
Dr. Györgyi Kálmán népfelkelő önkéntes.
Gyuricza János hadapród, 310. honv. gy. e., az orosz harctéren.
Gyurkovics Henrik önk. tizedes az autó-trén colonnál az olasz harctéren, 2 vitézségi éremmel kitüntetve.
Gyurkovics Sándor hadapródjelölt, Görz elestekor olasz fogs. esett.
Gyurkovics Tibor e. é. ö. tizedes, 38. gy. e.
Hajda Jenő.
Haitsch Géza 6-os vártüzér-ezredben zászlós, az olasz harctéren.
Halász Béla 1. honv. gy. e. hadapród. Elesett Belgrád második bevételénél.
Halász Jenő népfelkelő segédorvos. A debreceni megfigyelő állomáson teljesít szolgálatot.
Halász Imre honv. hadapród, elesett.
Halász Tibor tüzérhadnagy, kis ezüst vitézségi éremmel és a hadseregparancsnokságtól egy röpülőgép lelövéséért írásbeli elismeréssel kitüntetve.
Halász Zoltán népfelkelő önkéntes.
Halmi Árpád a 29. honv. gy. e. hadapródja. 1916. január 19. Bu-

kovinában Rarancénél hősi halált halt. Kitüntetve a nagy ezüst vitézségi éremmel.

Halmi József egészségügyi hadnagy a 19. népf. gy. e. 16. Rohamcsapatnál. Kitüntetve a koronás ezüst érdemkereszttel, 2-szer a II. oszt. ezüst vitézségi éremmel, a bronz vitézségi éremmel és parancsnoki dicsérő okirattal.

Harazdi Károly.

Harslinszky László honv. hadnagy. Kis és nagy ezüst érdemkereszt tulajdonosa.

Hartmann Brunó százados, kitüntetve a signum laudis-szal.

Hartmann Imre honv. önk. tizedes.

Hauszner Béla hadnagy. Signum laudis-szal kitüntetve.

Háber Antal a 24. honv. gy. e. hadnagya, századparancsnok, orosz harctéren.

Hegedűs Vilmos egészségügyi hadapród.

Hegedűs Zoltán cs. és kir. hadnagy.

Hermann Gyula 6-os vártüzér-hadnagy a déli harctéren teljesített szolgálataiért signum laudis-szal kitüntetve. Jelenleg az olasz harctéren.

Dr. Hermann Imre segédorvos. Koronás arany érdemkereszttel és hadiékítményes II. oszt. vöröskereszt díszjelvénnyel kitüntetve a délnyugati harctéren.

Herpka Árpád 1. honv. gyalogezred zászlósa.

Herpka Károly 30. honv. gy. e. e. é. ö. Nagy ezüst vitézségi éremmel kitüntetve. Orosz hadifogoly.

Herpka Rezső hadnagy, 38. gy. e. Orosz hadifogoly.

Hersich Sándor zászlós orosz fogságba került.

Herskovich Árpád 38. honv. gyalogezred.

Heténvi Imre a lugosi 8. honv. gy. e. egészségügyi hadapródjelöltje.

Hiesz József zászlós, Geb. Art. Reg. 13. Kan. Batt. Kitüntetve II. oszt. ezüst vitézségi éremmel.

Hirschler Ferenc zászlós, 86. gy. e. Kitüntetve a bronz vitézségi éremmel és Károly-csapat kereszttel.

Hoffmann Árpád m. kir. 1. honv. gy. e. e. é. ö.

Dr. Hoffmann Béla e. é. ö., 1. honv. gy. e.

Dr. Hoffmann Mihály tart. hadnagy, 4. honv. gy. e. Megsebesült az északi harctéren.

Hoffner Nándor zászlós, 1. h. gy. e. Orosz harctéren megsebesült.

Hochmann János 52. gy. e. e. é. ö. hadapród. Orosz harctéren megsebesült.

Hochmann László zászlós. Kitüntetve a bronz és kis ezüst vitézségi éremmel.

Hojnos Rezső 32. gy. e. hadnagya. Megsebesült.

Holéczy Sándor a 25. gy. e. hadnagya. Kitüntetései: kis ezüst vitézségi érem és signum laudis.

Dr. Holits Rezső cs. és kir. tart. főorvos az olasz harctéren. Kitüntetve a koronás arany érdemkereszttel a vitézs. é. szalagján.

Holló Mihály zászlós a 18-as tüzéreknél. Kitüntetve bronz vitézségi éremmel.

Holmok Sándor honv. főhadnagy. Rarancénál megsebesült. III. o. hadiékítményes katonai érdemkereszttel, bronz és ezüst vitézségi éremmel, signum laudis-szal és legfelsőbb dicsérő elismeréssel kitüntetve.

Horovitz Árpád tart. hadnagy a 68. gy. e.-ben. Kitüntetve a kis és nagy ezüst vitézségi éremmel és signum laudis-szal. 1916-ban orosz fogságba esett.

Hortobágyi Tibor főhadnagy, signum laudis-szal kitüntetve.

Csepreghy Horváth Antal huszárfőhadnagy, III. oszt. katonai érdemkereszttel kitüntetve.

Horváth József népf. tüzérönkéntes.

Horváth György hadapród, 31. tábori tarack-ezred, orosz harctéren, III. oszt. vitézségi éremmel kitüntetve.

Horváth László tart. honv. huszárhadnagy. II. oszt. vitézségi éremmel kitüntetve.

Horváth Lóránd honv. főhadnagy.

Csepreghy Horváth János e. é. ö. a m. kir. 37. honv. tábori tarackezrednél.

Huszár Lajos aktiv hadnagy sebesülésébe 1915. jan. 29.-én belehalt.

Huszti Ferenc káplár a 76. gy. e.-nél. 1914. nov. 24.-én orosz fogságba esett.

Dr. Huzella Lajos tart. honv. főorvos a honvéd térparancsnokságon.

Imhoff Dezső hadnagy, segédorvos, az albán fronton teljesít szolgálatot. Kitüntetve a koronás arany érdemkereszttel és a Károly-csapat kereszttel.

Irás Béla e. é. ö., 32. gy. e.

Kisasszonyfalvi Istvánffy László hadnagy a cs. és kir. 10-es huszárezredben. Kitüntetve a kis ezüst és 2 izben a nagy ezüst vitézségi éremmel.

Dr. Ivánka Imre a 6-os vártüzér-ezredben szakaszvezető.

Ivánka Miksa.

Izsó László hadapród a 25. gy. e.-ben.

Jandik József tart. tábori lelkész, 1. honv. gy. e., déli harctéren. Kitüntetve a II. oszt. táb. lelk. érdemkereszttel és vöröskeresztes tiszti érdemkereszt hadi ékítményével.

Jankovics Rezső cs. és kir. 16. tüzérhadnagy. Kitüntetve a II. oszt. ezüst és 2 izben a bronz vitézségi éremmel, bronz katonai érdeméremmel.

Járdek Andor népf. önk.

Jilly Bertalan zászlós a 4. vártüzér-ezredben.

Jónás László vártüzér-főhadnagy Dalmáciában. Kitüntetve signum laudis-szal és Károly-csapat kereszttel.

Dr. Junger Miksa főorvosi rangban teljesít hadiszolgálatot.

Dr. Jurka Salvator tart. főhadnagy a cs. és kir. 1. lovastüzérhadosztálynál. Súlyosan megsebesülve 1915. dec. 1. óta Bécsben, K. u. K. Krankenanstalt Rudolfstiftung-ban ápolás alatt áll. Kitüntetve a signum laudis-szal és III. oszt. érdemkereszttel (a kardokkal).

Kadosa Imre a vöröskereszt-egylet 8-as sz. segélyvonatának orvosa.

Dr. Kakucsy László huszárfőhadnagy.

Kalapos Barnabás tényleges honv. százados, signum laudis-szal és katonai érdemkereszttel kitüntetve.

Kalmár Jenő hadnagy a cs. és kir. 83. gy. e.-ben. Orosz harctéren. Signum laudis-szal és II. oszt. vitézségi éremmel kitüntetve.

Karlovszky Sándor tüzérönkéntes zászlós.

Kaufmann Gábor főhadnagy, bronz vitézségi éremmel kitüntetve.

Kaufmann Simon tart. főhadnagy, cs. és kir. 6. gy. e. Bronz signum laudis-szal kitüntetve.
Káldi Tibor 61. gy. e. szakaszvezető.
Kárász György m. kir. 1. honv. gy. e. e. é. ö.
Kelety Károly hadnagy, 4. lovastüzérezred.
Kemény Gyula a 17. tábori tüzérezredben szakaszvezető.
Dr. Kemény Imre m. kir. honv. segédorvos.
Dr. Kenszler Hugó népf. önkéntes.
Kerekes Barnabás hadnagy, a 11. honv. hadosztálynál teljesít szolgálatot. Kitüntetései: érdemkereszt és sign. laudis a kardokkal.
Kerekes György a cs. és kir. 31. tábori ágyusezred önkéntese.
Dr. Kerekes Pál elesett.
Dr. Keresztes Miklós tart. honv. tüzérhadnagy, 1. honv. tábori ágyusezred, az orosz harctéren.
Dr. Kertész Jenő katonaorvos.
Kertész Sándor 1. honv. gy. e. e. é. ö., beosztva a nagyváradi honv. gy. e.-hez.
Kéri Jenő hadnagy a 15. sz. tábori vadász-zászlóaljnál. A szerb hadjáratban megsebesült.
Khendl Aladár zászlós a 2. tiroli császár-vadászezredben. A kis ezüst vitézségi éremmel kitüntetve.
Király Miklós.
Kirchner István honv. zászlós, kitüntetve a kis ezüst vitézségi éremmel. 1916. januárban Toponitznál hősi halált halt.
Dr. Kis Gyula 26. vadász.
Kis Iván hadnagy a szegedi repülő-osztagnál.
Kis Károly hadnagy, 13. honv. gy. e. Jelenleg Pozsonyban teljesít szolgálatot.
Dr. Kiss Gyula a cs. és kir. XVII. sz. helyőrségi kórház hadapród-jelölt-őrmestere.
Kiss István őrmester az 1. honv. gy. e.-ben.
Kiss József zászlós, 29. honv. gy. e.
Kiss Károly egészségügyi hadapródjelölt.
Klaris György e. é. ö. tizedes.
Klein Aladár gyalogos, az északi harctéren megsebesült.
Klein Ferenc cs. és kir. 52. gy. e. tart. egészségügyi hadnagya. Kitüntetései: arany érdemkereszt a kardokkal és bronz vitézségi érem.
Klein Géza 32. gy. e. hadnagya, 2 izben megsebesült; kitüntetve a kis és nagy ezüst vitézségi éremmel.
Klein József hadapród, 22. honv. gy. e. Északi harctéren teljesített szolgálatot.
Klein Miklós a bpesti 1. honv. gy. e. e. é. ö. szakaszvezetője.
Dr. Klein Zsigmond katonaorvos az északi harctéren teljesített szolgálatot, jelenleg a trencséni járványkórházban működik.
Klima Lajos szakaszvezető a 32. gy. e.-ben. A román harctéren.
Kmety Elemér tüzérhadnagy a 40. honv. nehéz tarack-ezredben. II. oszt. vitézségi éremmel kitüntetve.
Kohn Alfréd 23. gy. e. e. é. ö. káplára.
Kohn Andor e. é. ö. 30. honv. gy. e. 1916. jan. Rarancénál elesett.
Kohn Lajos 4/2. Bruckenbaon hadn. Signum laudis-szal kitüntetve.
Kohn Ottó cs. és kir. utászhadnagy.
Kolos János 32. gy. e. e. é. ö. tizedes Szerbiában.

Komáromy László hadapródjelölt a délkeleti fronton.
Kontár Rezső a cs. és kir. 19. gy. e. hadapródjelöltje. Az olasz harctéren hősi halált halt.
Konopasz Ede honv. főhadnagy. Przemyslben mint rokkant orosz fogságba esett de mint hadirokkant kicseréltetvén, hazakerült.
Kónya Sándor e. é. ö. 38. gy. e.
Koplik Gyula 6. vártüzér.
Korányi Imre 38. gy. e. e. é. ö. tizedese.
Korényi Antal 13. honv. gy. e. hadnagya, többször megsebesült. Signum laudis-szal kitüntetve.
Kostkiewicz László hadnagy, kitüntetve a bronz és kis ezüst vitézségi éremmel.
Kosztolányi Károly 12. közös e. é. ö.
Kovács József m. kir. 30. honv. gy. e.
Kovács Károly e. é. ö. cs. és kir. 6. gy. e., arany érdemkereszttel kitüntetve, megsebesült.
Kozma Béla honv. hadnagy, kitüntetve I. és II. oszt. vitézségi éremmel és a Károly-csapat kereszttel.
Kónya Sándor 38. honv. gy. e. káplára, az olasz fronton küzd.
Köhler Ferenc tábori lelkész, a signum laudis tulajdonosa.
Köhler László cs. és kir. tüzérhadnagy.
Kölber Jenő a cs. és kir. 127. dzsidásezredben szakaszvezető.
König József a IV. sappeur-ezred önkéntese.
Köpf Árpád hadapród, az északi harctéren megsebesült.
Kremsier Pál.
Kremzner Miklós a 101. gy. e. hadnagya. Szerbiában eltünt.
Krisztea Virgil tényleges hadnagy.
Krizsán Endre hadapród a 30. honv. gy. e.-ben. Megsebesült.
Kubinyi Imre honv. zászlós, 29. honv. gy. e.
Kugler Sándor 1. honv. gy. e. e. é. ö. tizedes.
Dr. Kulcsár Andor honv. főorvos. A harctéren teljesít szolgálatot.
Kulka Zoltán 1. honv. gy. e. e. é. ö. tizedes.
Kullmann István a 32. gy. e. hadnagya, északi harctéren.
Kummer Lajos a 3. bosnyák gy. e. hadnagya. Kis és nagy ezüst vitézségi éremmel és Károly-csapatkereszttel kitüntetve.
Kupits Gyula hadnagy, 30. honv. gy. e.
Kurucz Jenő honv. hadnagy. Elesett. II. oszt. vitézségi éremmel kitüntetve.
Dr. Kún I. József 86. gy. e. tiszt. A sabáci harcokban megsebesült.
Dr. Ladányi Jenő főhadnagy, I. R. 23.
Lajtos Elemér aktiv főhadnagy az 1. honv. gy. e.-ben. Sebesülten orosz fogságba esett.
Landsmann Sándor hadapródjelölt, orosz fogságba esett.
Lazarus Walter.
Lázer Jenő e. é. ö. tizedes, 52. gy. e.
Leidenfrost István 31. tüzérkáplár.
Leipold Elemér m. kir. honv. Ludovika akadémikus.
Dr. Létmányi László hadnagy az 1. honv. gy. e.-ben. II. oszt. vitézségi éremmel kitüntetve.
Dr. Lindner József 3. vártüzér hadapródjelölt, beosztva a léghajók ellen védő ágyúkhoz.
Lorberer Árpád 30. honv. gy. e.-ben zászlós, az orosz fronton.
Loser Alfréd a cs. és kir. 26. gy. e. zászlósa.

Lovász Mihály cs. és kir. vasútezredbeli hadnagy.
Löcherer Béla hadnagy a gépfegyver-osztagban. Kitüntetve a kis és nagy ezüst vitézségi éremmel.
Hadikfalvi Ludmann Gábor honvéd huszárfőhadnagy, megsebesült, signum laudis-szal kitüntetve.
Ludvig Ákos a 30. honv. gy. e. e. é. ö. őrvezetője.
Lukacsevics János mint a cs. és kir. 6. gy. ezr. e. é. ö.-se. A szerb harctéren haslövés következtében hősi halált halt.
Dr. Lukácsy Béla tart. segédorvos a salzburgi 59. gy. e.-nél. Az orosz harctérről áthelyeztetett az olasz harctérre.
Dr. Lukácsy Endre közös tüzérzászlós az orosz harctéren hősi halált halt.
Dr. Lukácsy József tart. tüzérfőhadnagy a háború eleje óta a fronton van.
Machovitsch Antal hadapródjelölt a 30. honv. gy. e.-ben. Az orosz harctéren fogságba esett.
Dr. Mahler Lénárd, 32. gy. e.
Dr. Mahrer Márton önkéntes a cs. és kir. 6. gy. e.-ben.
Major László e. é. ö. tizedes az 1. honv. gy. e.-ben.
Mandler Ottó egészségügyi csapatnál zászlós.
Dr. Mannó Kálmán honv. főorvos.
Marczekits János az 1. honv. gy. e.-ben zászlós, önként jelentkezett katonai szolgálatra, orosz fogságba esett.
Markovics Béla hadnagy az 1. honv. utász-századnál.
Markovics István 32. gy. e. e. é. ö.
Marsovszky Gyula a cs. és kir. 32. gy. e. ö.-se.
Marton Alajos akadémikus.
Matolcsy Attila a cs. és kir. 14. tábori tarack-ezred hadnagya. Kitüntetve bronz, kis ezüst vitézségi éremmel és bronz signum laudis-szal.
Matolcsy Zoltán huszárönkéntes.
Matusch Konrád.
Mayer Ede.
Dr. Mács Miklós honv. tábori tüzéreknél hadnagy.
Mándi György tart. honv. huszárfőhadnagy, 8. honv. pótszázad.
Medveczky István cs. és kir. 38. közös gy. e. e. é. ö.
Medvey Artúr tart. II. oszt. haditengerészi elektro-mérnök. K. u. k. Seeflugstation Pola. A koronás arany érdemkereszt tulajdonosa.
Medvey Lajos honvédfőhadnagy a cs. és kir. 5/13. Sappeur-században. A bronz és ezüst katonai érdemérem tulajdonosa.
Merényi Mihály a debreceni 3. honv. gy. e. tényleges hadnagya.
Merk Sándor önk. őrvezető.
Mérő László 1. honv. gy. e. ö. 1915. decemberben meghalt.
Dr. Mészáros János aktiv ezredorvos.
Mészáros Károly 17. honv. gy. e. hadapródjelölt.
Mészöly Elemér Ludovika akadémikus.
Miklós Géza egészségügyi zászlós.
Dr. Miklós Gyula 1915-ben bevonult.
Mingovits István 32. gy. e. e. é. ö. tizedes.
Misura Mihály zászlós az orosz fronton.
Molnár Tivadar e. é. ö. 1. honv. gy. e.
Moravek József hadapród-őrmester a 19. honv. gy. e.-nél. Kétszer megsebesült.

Morgenstern Henrik zászlós.
Moskovits Izsák hadnagy a cs. és kir. 32. gy. e.-nél.
Mudrony Gyula 29. honv. gy. e. e. é. ö. tizedes.
Muzi Endre a 38. gy. e. hadapródja. A gorlicei áttörésnél hősi halált halt.
Nagy Andor a 68. gy. e. hadnagya. Kis ezüst vitézségi éremmel kitüntetve.
Nagy Béla a 14. nehéz tábori ezr. zászlósa, bronz és kis ezüst vitézségi éremmel kitüntetve.
Nagy Bódog aktiv huszár-főhadnagy.
Nagy Endre tart. hadnagy, arany, nagy és kis vitézségi éremmel kitüntetve.
Nagy István hadapród a m. kir. dési 32. honv. gy. e.-nél, é. harctér.
Nagy József honv. főhadnagy.
Nagy Károly 1. honv. gy. e. e. é. ö.
Nagy Lajos mint segédszolgálatos a bpesti rokkantügyi hivatalnál dolgozik.
Nagy Lajos népf. önkéntes.
Nerád Béla zászlós.
Neumann Aladár e. é. ö.
Neumann Ferenc cs. és kir. főhadnagy. A bpesti cs. és kir. katonai parancsnokságnál teljesít szolgálatot.
Neumann Jakab 31. gy. e. e. é. ö.
Németh Imre a m. kir. 23. honv. gy. e. zászlósa.
Niegreisz László a bpesti 31. tarack-ezr. e. é. ö.-se.
Nikolényi Béla e. é. ö. szakaszvezető, 30. honv. gy. e.
Nyáry Miklós hadnagy a 19. honv. gy. e.-ben.
Oefner Rezső elesett az északi harctéren.
Oillax István zászlós a 27. Marschbataillonnál teljesít egészségügyi szolgálatot.
Oppenrieder Frigyes a 38. gy. e. hadnagya, kitüntetve nagy ezüst vitézségi éremmel és II. oszt. vaskereszttel.
Osvald Nándor tüzérzászlós, a déli harctéren.
Ostrovszky József tart. hadnagy az 1. honv. gy. e.-ben. 1914. dec. 24.-én eltünt az orosz harctéren.
Ónody Zsigmond hadnagy a 10. tüzérezr.-ben, kis ezüst vitézségi éremmel kitüntetve, román harctéren.
Óstyai Tihamér e. é. ö. szakaszv., Macedóniában teljesít szolgálatot.
Dr. Paál Antal 29. honv. gy. e. zászlósa 1916. június 17.-én Grochowónál hősi halált halt.
Pagács Márton hadnagy, az olasz harctéren megsebesült.
Pajor Ernő tüzérhadnagy az orosz harctéren, bronz vitézségi éremmel kitüntetve.
Pajor Henrik tüzérzászlós a 8. tüzérosztályban, az orosz harctéren. Nagy ezüst és bronz vitézségi éremmel kitüntetve.
Pajor József 38. gy. e. e. é. ö., harctéren.
Pajor László 8. lovas-tüzérosztálynál e. é. ö.
Palmer Tibor elesett.
Paupert Oszkár 30. honv. gy. e.-ben e. é. ö.
Páris Ferenc a 30. honv. gy. e. zászlósa, az orosz fronton 1916. jan. 7.-én csapata élén ellenséges golyótól szíven találva lehelte ki lelkét.
Dr. Pártos Viktor 4/IV. népf. gy. zszlj. orvosfőnöke. Kitüntetései:

legfelsőbb dicsérő elismerés; koronás arany érdemkereszt; vöröskereszt II. osztálya.

Pelángus János hadnagy.

Pesthy Pál hadapródjelölt-tűzmester az 1. honv. ágyúsezredben.

Petényi Géza mint segédorvos 1914. augusztusban szerb fogságba került, de onnan megszökött.

Petrovits Ferenc, cs. és kir. 69. gy. e.

Péterffy Endre elesett, I. oszt. vitézségi éremmel kitüntetve.

Pfannenwald Mátyás zászlóalj-orvosfőnök, 312. honv. gy. e., orosz fogságba esett.

Pigall József tábori lelkész.

Dr. Pilisi Lajos tart. hadnagy, 1. honv. tábori ágyúsezr., az északi harctéren teljesít szolgálatot.

Pillmann Béla a 71. gy. e. zászlós. Kitüntetve bronz vitézségi éremmel és Károly-csapatkereszttel, az olasz harctéren.

Békei Pirchner Ede hadnagy a m. kir. 3. honv. huszárezredben. Kitüntetve a kis ezüst vitézségi éremmel és a sign. laudis-szal.

Pircsák Elemér a cs. és kir. 19. gy. e. főhadnagya. A háború eleje óta teljesít szolgálatot. Kitüntetve a koronás arany érdemkereszttel és a signum laudis-szal. A román fronton súlyosan megsebesült.

Pirovits Lajos 24-es császárvadász az olasz harctéren.

Báró Podmaniczky György tart. honvéd huszárhadnagy, az orosz harctéren megsebesült.

Pogány Gyula hadnagy.

Dr. Pogány Kálmán főhadnagy. Az Est 1000 K-ás vitézségi díját megnyerte, mert elsőnek hatolt be Breszt-Litowszkba, a bronz és ezüst signum laudis-szal kitüntetve.

Potocky Kálmán 30. honv. gy. ezr. e. é. ö.

Pór Géza mint a 15. honv. gy. e. hadapródjelöltje, orosz fogságba került.

Pózder Gábor tényleges főhadnagy.

Princz Izidor hadnagy a 101. gy. e.-ben. Kitüntetve arany érdemkereszttel és II. o. vitézségi éremmel. 1916. dec. 10.-én elesett.

Princz Jenő honv. főhadnagy. Az orosz fogságban sebében meghalt. Signum laudis-szal kitüntetve.

Privigyei Béla őrmester a fischamendi repülőgépmotor-gyárban.

Procskó Pál önkéntes szakaszvezető, az északi harctéren súlyosan megsebesült.

Prohászka János hadnagy, a déli harctéren megsebesült.

Przsbilla Jenő szekerész-főhadnagy.

Puskás Kálmán a szerb harctéren megsebesült.

Pünkösti Andor a 6. honv. huszárezr. hadnagya. Az orosz harctéren Rarancénál megsebesült, kitüntetve 2-szer nagy ezüst vitézségi éremmel és signum laudis-szal.

Püspöki Ferenc m. kir. 15. honv. gy. e.

Quitt Géza hadapródjelölt, az orosz harctéren eltünt.

Rabolt Károly főhadnagy, 33-ik gy. ezr. Kitüntetve I. és II. oszt. signum laudisszal és Károly csapat-kereszttel.

Radnai Imre e. é. ö.

Radó Antal zászlós a 31. tábori vadászzászlóalj kötelékében.

Radó Jenő a 38. gy. e. e. é. önk. őrvezetője.

Radó Károly e. é. ö. őrvezető a 29. h. gy. e.-ben.

Radocsay Tibor tüzérzászlós.

Ralbowszky Vladimir zászlós, II. o. vitézségi éremmel kitüntetve, az északi harctéren.

Dr. Ranschburg Béla katonaorvos, harctéren megsebesült, majd sebesülésébe meghalt.

Dr. Rausch Géza hadapródjelölt, mint megfigyelő tiszt teljesít szolgálatot az olasz harctéren.

Rausch Oszkár hadapród a 18. h. gy. e.-ben. Orosz fogságba esett.

Rausch Oszkár hadapród, 306. honv. gy. e. második zászlóalj orvosfőnöke.

Rákosi Béla hadnagy, az 1. honv. gy. e.-ben, az északi harctéren megsebesült.

Rákosi Tibor hadnagy, 10. közös huszárezr., Kitüntetései: I. oszt. nagy ezüst és bronz vitézségi érem.

Rátz Károly hadnagy, a harctéren megsebesült.

Reichel Dezső 10-es huszár-zászlós, orosz és román harctéren.

Dr. Reichel Gyula 1. honv. huszár-önkéntes.

Reichel József tényleges 10-es közös huszárhadnagy, orosz és román harctéren, kis ezüst vitézségi éremmel kitüntetve.

Dr. Reinitz Miksa tart. főorvos.

Reinvarth Imre a bpesti 1. honv. gy. e. tart. hadnagya. Kitüntetve az I. és II. oszt. vitézségi éremmel.

Reiter Béla 6. honv. huszár-tizedes.

Dr. Rendl Sándor a 23. gy. e. hadnagya. Kitüntetve a kis ezüst vitézségi éremmel. Sebesülve orosz fogságba esett 1916. aug.

Réti Illés 5. vártűzérezr.-ben hadapródjelölt, Cattaroban teljesít szolgálatot, Lovcsen bevételénél részt vett.

Dr. Révai Béla cs. és kir. 8. tűzérosztálynál főhadnagy. Kitüntetve a II. oszt. ezüst vitézségi éremmel.

Révész Jenő cs. és kir. 6. köz. vártűz. ezr.

Ifj. Révhegyi Iván honv. huszár főhadnagy, 1916. júl.-ban Stochodnál orosz fogságba esett. Kitüntetve a signum laudisszal.

Ritter József zászlós, 28. tábori tűzérezr., 1915. márc.-tól az olasz harctéren teljesít szolgálatot.

Roller Emil hadnagy, 32. gy. e., a szerb harctérről az olasz harctérre ment, hol jelenleg is szolgál.

Rónai Sándor tart. főhadnagy, a szerb harctéren megsebesült, az orosz harctérről tüdőbetegen jött haza.

Rostás Kálmán hadnagy, 38. gy. e., az orosz harctérről az olasz harctérre került. Kis ezüst vitézségi éremmel kitüntetve

Rózsa András magy. kir. 3. honv. táb. tűzérezr.

Rózsavölgyi István.

Rózsavölgyi Lajos.

Dr. Ruszt László megsebesült Niskónál.

Salamon Dávid kiképző hadnagy. Többrendbeli kitüntetésben részesült.

Sasváry Zoltán hadnagy a cs. és kir. gy. e.-ben. Kitüntetve a signum laudisszal, a II. oszt. vitézségi éremmel. Járt Doberdon, Szerbiában, Galiciában és Bukovinában.

Sauer Zoltán tart. segédorvos, északi harctéren (Beszarábiában).

Sághy László 30. h. gy. e. ö. szakaszvezető. Orosz fogoly.

Dr. Sándor Tibor főhadnagy. Kitüntetve arany és ezüst signum

laudisszal és német vaskereszttel, továbbá arany vitézségi éremmel.
Sándor Elemér hadnagy 300. h. gy. e.
Sándor Imre automobil csapatnál szolgál.
Schambach Károly 32. tábori ágyúzezered tűzérhadnagya, orosz harctéren, a II. oszt. vaskereszttel, a 3. oszt. katonai érdemkereszttel és II. oszt. katonai ezüst vitézségi éremmel kitüntetve.
Schiller József e. é. ö. tizedes a 68. gy. e.-ben.
Schiller Ödön honv. főhadnagy, olasz fogságba esett. A nagy és kis ezüst vitézségi éremmel kitüntetve.
Schindelek Ferenc 306. h. gy. hadapródjelöltje, az orosz fronton küzd.
Schlesinger József.
Dr. Schön Salamon tart. főhadnagy a 15. h. gy. e.-ben. Kitüntetései: a bronz és ezüst vitézségi érem és a signum laudis.
Schönwald Gyula hadapród, 38. gy. ezr.
Schreil Károly tart. hadnagy, 1914. őszén az orosz harctéren elesett; utólag kitüntetést kapott.
Schulmann Mózes e. é. ö. 1. h. gy. e.
Schwartz Dezső II. honv. gyalogezr., zászlós, orosz és román fronton, megsebesült.
Dr. Schwarz Ernő segédorvos, a laibachi gimn.spitalban teljesít szolgálatot.
Schwarz Pál zászlós, a 30. honv. gy. e. orosz harctéren.
Schwarz Sándor 1. honv. gy. e. hadapródjelöltje.
Schwarzkopf Pongrác 30. honv. gy. e. zászlósa.
Sebestyén Ernő tűzérhadnagy a cs. és kir. 4. tűzérezredben.
Sebők Lajos hadnagy, 23. gy. e. orosz harctér.
Sebők Lipót hadnagy a cs. és kir. 19. gy. e.-ben.
Sepácz Gyula kadét az olasz fronton.
Siegler Sándor zászlós az északi fronton.
Sikos Károly tűzérhadnagy. Kis és nagy ezüst vitézségi éremmel kitüntetve. Orosz harctér.
Simig Ádám 5-ös tűzér.
Siminszky Jenő főhadnagy elesett, többször kitüntetve.
Singer Ferenc hadnagy az orosz fronton.
Sklenszky Ferenc a cs. és kir. 25. közös gy. e. hadnagya. Signum laudisszal kitüntetve.
Sohár Jenő tart. hadnagy, 52. gy. e., háromszor megsebesült.
Somló Ferenc a bpesti bosnyák gy. e.-ben mint hadnagy szolgált.
Sommer Alfréd a sarajevói 15. hadoszt. zászlósa.
Somoghy Jenő 1. honv. gy. e. zászlósa.
Sömjén Pál zászlós 30. honv. gy. e., bronz és kis ezüst vitézségi éremmel kitüntetve.
Sperlinger Elemér tart. főhadnagy, a déli harctéren megsebesült.
Stadler Jenő hadnagy. Kitüntetve nagy ezüst vitézségi éremmel.
Dr. Stadler Győző e. é. ö. tizedes. 32. gy. e., az orosz harctéren.
Steiner Imre e. é. ö. szakaszvezető, elesett.
Steiner István honvéd hadapród, megsebesült, kis ezüst vitézségi éremmel kitüntetve.
Steiner József Antal a cs. és kir. 70. gy. e. egészségügyi zászlósa. Ezüst érdemérem a hadiékítménnyel.

Stéger János 4. honv. gy. e., hadnagy, orosz fogságba esett.
Stobbe Ferenc a 32. m. kir. honv. gy. e. önk. káplárja.
Strauss Jenő, Mil., Med. Official. Abbazia, Erholungsheim, a „Vörös-Kereszt" II. o. tiszti jelvényét kapta hadi ékítménynyel.
Streicher Jenő, 1. honv. gy. e. önk. tizedese 1916. márc. 10.-én az olasz harctéren St. Michelénél hősi halált halt.
Strömpl Jenő zászlós I. o. vitézségi éremmel kitüntetve.
Sugár László 6. vártűzér hadapródjelölt.
Surányi Károly az északi harctéren elesett.
Varjassi Suhajda Béla a bpesti cs. és kir. 20. vadászzászlóalj tartalékos zászlósa, a kis és nagy ezüst vitézségi érem tulajdonosa, 1916. okt. 14.-én Kirlibabánál szakasza élén egy magaslatot rohamozva ellenséges golyótól szíven találva hősi halált halt.
Szabó Józzsef.
Szabó Sándor.
Szalay Ákos cs. és kir. lovastűzérosztály hadnagya. Kitüntetve bronz és nagy ezüst vitézségi éremmel. Többször megsebesült.
Dr. Szarvas Ignác népf. tizedes.
Dr. Szarvas Jenő egészségügyi hadnagy.
Szathmáry Jenő.
Dr. Szántó Rezső a 6. vártűzérezred hadnagya. Kitüntetései: II. oszt. vitézségi érem és a signum laudis.
Szárnovszky János e. é. ö. 30. honv. gy. e.
Dr. Szász Ágoston a m. kir. 30. honv. gy. e. tart. hadnagya. I. és II. oszt. vitézségi éremmel és a Károly csapat-kereszttel kitüntetve.
Szele Károly K. u. K. Inf. Reg. No. 38. Kitüntetve nagy ezüst vitézségi éremmel. 1915. jún. 28. Lembergben meghalt.
Szeifert Dezső hadnagy, 1916. júl. 6.án orosz fogságba esett.
Szeiler Emil 32. gy. e. e. é. ö.
Dr. Székács Miklós e. é. ö.
Székács Róbert zászlós, 64. gy. e., orosz fogságba esett.
Szekeres Andor kadét-őrmester.
Szenes József hadapród, 38. gy. e.
Szereday Ferenc tűzérhadnagy, olasz harctér.
Dr. Székely Hugó az orosz harctéren megsebesült.
Dr. Székely József hadnagy, orosz fogságba esett.
Dr. Székely Ödön 23. gy. e. e. é. ö. szakaszvezető.
Székely Zoltán tart. hadnagy a cs. és kir. 4. sz. hegyi tűzérezr.-ben.
Szénássy Ferenc e. é. ö. szakaszvezető, a 4. hegyi tűzérezeredben szolgál mint főtűzér, Bukovinában.
Szénássy István tűzérzászlós.
Szigethy Ferenc 21. h. gy. e. hadnagy. Kitüntetve kis ezüsttel.
Dr. Szilassy Zoltán tart. tüzér-főhadnagy.
Szilágyi Imre az 5. honv. huszárezred hadnagya. Kitüntetve a kis ezüst vitézségi éremmel és a bronz vöröskereszttel.
Szilágyi József 31. gy. e. kadetaspirant.
Szinte János tart. tűzérhadapród.
Szinte László tart. utászfőhadnagy, a déli harctéren.
Dr. Szirányi István a cs. és kir. 23. gy. e. zászlósa. Orosz fogságba esett.
Szlovák Lajos hadnagy.
Sztanek Jenő tényleges hadnagy, az északi harctéren.

Szüsz Ottó tart. főhadnagy elesett.

Szvetics István honvéd hadapród.

Szvetty Lipót a 19. gy. e. hadnagya, Doberdón hősi halált halt. Kitüntetései: kis és nagy ezüst vitézségi érem és a német vaskereszt.

Tagányi Zsolt vezérkari százados, signum laudis tulajdonosa.

Tanos Béla tényl. főhadnagy, megsebesült az északi harctéren, a katonai érdemkereszttel és a signum laudis-szal kitüntetve.

Tarninger Ferenc hadnagy, az orosz harctérről a balkánira került.

Dr. Taubner Géza tüzérhadnagy. Kitüntetve a kis ezüst és bronz vitézségi éremmel.

Tauszig Lipót a 38. gy. e. e. é. ö. a doberdói fensikon hősi halált halt.

Tehel István 1. honv. gy. e. önk. tizedese. Orosz fogoly.

Teichner Jenő a 38. közös gy. e. e. é. ö. A tiroli offenzivánk idején Zugna Torta ostrománál hősiesen küzdve egy ellenséges golyótól nyakon találva hősi halált halt. Halála után a nagy ezüst vitézségi éremmel tüntették ki.

Teichter Rudolf zászlós.

Dr. Tétényi Imre 29. h. gy. e., kadett, orosz fogságba esett.

Dr. Theisz Oszkár a 90. gy. e. orvosfőnöke, orosz harctéren, signum laudis-szal és a vöröskereszt II. o. hadiékítményes keresztjével kitüntetve.

Timár N. tart. hadnagy, kétszer megsebesült, az orosz harctéren.

Tomcsányi Béla zászlós, 310-es honv. hegyi távbeszélő osztag, orosz harctéren.

Dr. Tomits Iván tüzérfőhadnagy. Kitüntetve a Károly-kereszttel és kétszer a signum laudis-szal.

Tomits Miklós tüzér-főhadnagy. A háború eleje óta teljesít szolgálatot. Kitüntetve a Károly-kereszttel és a bronz signum laudis-szal.

Dr. Tomod Ernő dunabalparti rokkantiskola orvosa.

Totis Géza 1. honv. gy. e., olasz harctér.

Tóth Dezső Artillerie-Messabteilung No. 17. mint Kadettaspirant; az olasz harctéren.

Tóth István az 1. honv. gy. e. hadapródjelöltje. Az olasz fronton volt. Jelenleg oktató a géppuskás osztagnál.

Tóth Kálmán tábori lelkész.

Török Antal hadapród a cs. és kir. 35. ágyús ezredben, félévi harctéri tartózkodás után orosz fogságba esett.

Dr. Török Emil Gyula segédorvos, 8 hónapig az orosz fronton. II. o. vitézségi éremmel kitüntetve.

Török Pál orvosnöv. szakaszvezetői rangban a 11. honvédeknél.

Török Tibor a 38. gy. e. zászlósa.

Trogmayer Károly elesett.

Dr. Trogán Emil cs. és kir. főorvos Bataillonchefarzt B. H. Nr. 7. Kitüntetve koronás arany érdemkereszttel.

Tuszkai Ferenc tart. élelmező tiszthelyettes.

Udvardy Gyula hadnagy. Sebesülten orosz fogságba esett. Kitüntetve a nagy ezüst vitézségi éremmel.

Ujházy György hadnagy, 22. honv. gy. e., orosz harctéren. Károly kereszttel kitüntetve.

Dr. Ullmann János katonai szolgálatot teljesít 1915. febr. óta.

Dr. Vadas Gyula tart. főhadnagy. A déli hadivasútnál teljesít szolgálatot, mint parancsnok segédtiszt. Kitüntetve signum laudis-szal.

Vadász János hadnagy a 29. honv. gy. e.-ben, orosz hadifogoly.

Dr. Vágó Vilmos állatorvos az 1. h. huszárezr., északi harctéren.

Vajda István tart. honv. hadnagy.

Vajna István.

Varga Lajos népf. mérnök-hadnagy, északi harctéren.

Varga Vilmos a cs. és kir. 12. gy. e. zászlósa. Kitüntetve a bronz vitézségi éremmel. 1914. okt. 23.án eltünt.

Nemes Vashegyi Gábor zászlóaljparancsnok, 4. menetzászlóaljjal az orosz fronton küzdve, fogságba esett, mint rokkant kicserélve hazakerült.

Nemes Vashegyi Tivadar honv. hadnagy, mint orvosfőnöke a tart. tiszti iskolának, Rákoscsabán működik. Kitüntetve kis ezüst vitézségi éremmel.

Dr. Vágó Árpád segédorvos, az olasz harctéren.

Vágó Győző kadét-őrmester.

Vágó Vilmos állatorvos az 1. h. huszárezredben, északi harctéren.

Vállas Lajos hadapródjelölt, 19. gy. e., orosz harctér.

Vályi János tényleges főhadnagy a m. kir. 3. honv. huszárezr.-ben.

Váradi Zoltán.

Verebélyi B. Béla 4. honv. tábori ágyúsezr. e. é. ö.

Vértes Miksa e. é. ö., 1. honv. gy. e., mint segédorvos működik a Zita-hadikórházban.

Vértes Sándor e. é. ö. szakaszvezető.

Dr. Vessey Ede tüzér-főhadnagy.

Víg József a cs. és kir. 86. közös gy. e. e. é. ö.-e.

Virágh Ferenc kadett-aspirant, a m. kir. 1/15. hadtáp-zászlóaljnál teljesít szolgálatot.

Vojcsik Lipót a cs. és kir. 5. árkász-zászlóalj hadapródjelöltje.

Vörös Géza a cs. és kir. 66. gy. e.-ben kadett-aspirant.

Vörös Sándor.

Wagner Béla a cs. és kir. 4. bosznia-hercegovinai gy. e.-ben önk.

Wahl Andor a cs. és kir. 6. vártüzér-ezred önkéntese.

Wahl Imre a cs. és kir. 2. gy. e.-hez beosztott utászhadnagy. A 3. oszt. hadiékítményes katonai érdemkereszt tulajdonosa. 1916. júl. 3.-án az északi harctéren Gorodischtenél ellenséges golyótól szíven találva hősi halált halt.

Wahl Miklós a cs. és kir. 67. gy. e. hadnagya. A II. o. vitézségi érem tulajdonosa. Brodynál súlyosan megsebesült.

Wald Leó tart. főhadnagy a cs. és kir. 6. gy. e.-ben.

Wámoser Béla tüzér-tizedes.

Wechsler Gyula az északi harctéren elesett.

Weichsl Sándor zászlós a 30. honv. gy. e.-ben.

Weil Miklós tüzérzászlós.

Weisz Gyula kadét-őrmester.

Weisz Gyula e. é. ö., 1. honv. gy. e.

Weisz Oszkár.

Dr. Welwarth Vilmos.

Dr. Weszely Sándor tart. honv. számtiszt.

Wéber Arthúr északi harctér.

Ifj. Willheim Gusztáv főhadnagy a cs. és kir. vasútezrednél. A háború eleje óta teljesít szolgálatot.
Witriol József kadett-aspirant. 1916. jún. 6.-án orosz fogs. esett.
Dr. Wonnesch Frigyes cs. és kir. főorvos Ujvidéken, kitüntetve az osztrák koronás arany érdemkereszttel.
Woycsechowszky Vilmos 30. h. gy. e. szakaszv.
Zilcer László hadapródjelölt, 30. h. gy. e., orosz harctér.
Zirner Ákos tüzér.
Zoufaly László.
Zyka Lajos az 5-ös pioner bataillon zászlósa.

A Mester-utcai párhuzamos osztályok katonai szolgálatot teljesítő tanulói.

Bartalos Béla 30. gy. e. e. é. ö., tiszti isk.
Berta Vilmos 30. honv. gy. e. e. é. ö., tiszti isk.
Bihari Emil 1. honv. gy. e. e. é. ö. szakaszvezető, orosz harctér.
Blau Miklós 69. gy. e., Hindenburg-ezr., e. é. ö., tiszti isk., Pilsen.
Bocaniciu Tibor 9. gy. e. Wien, e. é. ö.
Braun Arthur a 101. cs. és kir. gy. e. hadapródjelöltje, orosz front.
Braun Kálmán.
Czirkovszky Ferenc 32. cs. és kir. gy. e. e. é. ö., tiszti isk.
Dancz Sándor 29. honv. gy. ezr. e. é. ö. tizedes.
Dusárdy József 1. honv. gy. ezr. hdpj. őrm., itthon.
Elbert Jenő 38. cs. és kir. gy. ezr. e. é. ö. tizedes, harctéren kétszer, sebesült.
Fellegi László 1. honv. gy. ezr. e. é. ö., tiszti isk.
Fränkel Imre 1. honv. gy. ezr. e. é. ö., tiszti isk.
Georgevits János 30. honv. gy. ezr. e. é. ö. tizedes, itthon.
Hornyák Nándor 30. honv. gy. ezr. e. é. ö., tiszti isk.
Herz Ernő 14. honv. gy. ezr. hdpj., román harctér.
Herz Zoltán 1. honv. gy. ezr. e. é. ö., tiszti isk., Rákoscsaba.
Herzog Ernő 1 honv. gy. ezr. hdpj., orosz harctér.
Hiczinger János 24. vadászezr. szakaszv., olasz harctér.
Hrenkó Ferenc 1. honv. gy. ezr. Olasz harctéren volt, megsebesült, tartósan szabadságolva.
Hribál Antal 1. honv. gy. ezr. e. é. ö., segédszolgálatos.
Ivánka Béla 1. honv. gy. ezr. e. é. ö., tiszti isk., Rákoscsaba.
Jobst László 9. honv. gy. ezr. e. é. ö. tizedes, orosz harctér.
Kelemen Endre 39. cs. és kir. gy. ezr. e. é. ö., olasz harctér.
Kertész Sándor 9. honv. gy. ezr. e. é. ö., orosz harctér.
Klima Lajos 32. cs. és kir. gy. ezr. e. é. ö. szakaszvezető, orosz harctér, román harctér.
Kolos Gergely 8. honv. gy. ezr. e. é. ö. szakaszvezető.
Kovács János 52. cs. és kir. gy. ezr. e. é. ö., tiszti iskola.
Kovács Pál önk. jelentkezett, 32., majd. 69. cs. és kir. gy. e. e. é. ö. tizedes, orosz harctér, sebesült, tiszti isk.
Koyer Károly 30. honv. gy. ezr. e. é. ö., tiszti isk.
Krausz Adolf 1. honv. gy. ezr. e. é. ö. tizedes, itthon.
Kupits Gyula 30. honv. gy. ezr. hadnagy, orosz harctéren kétszer, jelenleg pótzászlóaljnál, Károly-kereszt.

Lámer István 30. honv. gy. ezr. hadnagy, orosz harctéren harmadszor, seb., Károly-kereszt.
Leidenfrost István kad. asp. káplár, e. é. ö., 59. tüzérezred, bukovinai front.
Ligeti Miklós.
Mirt Rezső.
Molnár Ferenc 30. honv. gy. ezr. e. é. ö., Waldberg-zlj., orosz harct.
Molnár Sándor 32. cs. és kir. gy. ezr. e. é. ö., tiszti isk.
Móri Károly 30. honv. gy. ezr. e. é. ö. jel., tiszti isk., Máriabesnyő.
Nagy Károly 1. honv. gy. ezr. e. é. ö., tiszti isk., Gödöllő.
Neumann Andor.
Österreicher László e. é. ö., Train-divisio No. 4.
Palásthy István 30. honv. gy. ezr. e. é. ö. szakaszv., orosz harctér.
Peringer József 30. honv. gy. ezr. e. é. ö. őrvezető, továbbképző isk.
Pilcz Béla 86. cs. és kir. gy. ezr. e. é. ö. zls., orosz harctéren, II. o. ezüst vitézségi érem.
Planer Ernő.
Polka Béla 34. cs. és kir. gy. ezr. hadapr. jel., orosz harctér, II. o. ezüst vitézségi érem.
Romhányi István 30. honv. gy. ezr. e. é. ö. szkv., orosz harctér.
Ruttkay Imre 1. honv. gy. ezr. e. é. ö., tiszti isk.
Schengengel Béla 12. cs. és kir. gy. ezr. e. é. ö., olasz és szerb harctéren, megsebesült.
Schiefner Kálmán.
Schőnwald Imre 8 .cs. és kir. tüzér e. é. ö., Kassa, tiszti isk.
Schwartz István 24. honv. gy. ezr., tiszti isk., Marosvásárhely.
Solymos László 38. cs. és kir. gy. ezr. e. é. ö., tiszti isk.
Somogyi Ernő.
Sós Leó hadnagy, 38., jelenleg 66. cs. és kir. gy. ezr., orosz harctér.
Stein László 30. honv. gy. ezr. e. é. ö., tiszti isk.
Steiner Vilmos 32. cs. és kir. gy. ezr. e. é. ö., tartósan szabadságolt.
Suda Jenő 1. honv. gy. ezr. e. é. ö. tiszti isk.
Sváb Dezső 29. honv. gy. ezr. e. é. ö., tiszti isk.
Szánthó Elemér 30. honv. gy. ezr., e. é. ö., tiszti isk.
Székely Kálmán 1. honv. gy. ezr. e. é. ö., tiszti isk.
Szobonya Mihály 69. cs. és kir. gy. ezr. e. é. ö. szakaszv., harctér.
Tóth Zoltán 21. honv. gy. ezr., orosz fogságban.
Urbach Miklós 38. cs. és kir. gy. ezr. e. é. ö., tiszti isk.
Varga Dénes 30. honv. gy. ezr. e. é. ö., tiszti isk., Gödöllő.
Wajdits Géza.
Weisz Sándor 1. honv. gy. ezr. e. é. ö. tizedes.
Wieder Nándor 14. honv. gy. ezr. e. é. ö., tiszti isk., Léva.
Zsolgya Árpád 38. cs. és kir. gy. ezr. e. é. ö. szakaszv., harctéren volt, csapatnál.

IV.

Az év története.

A tanév kezdete. Két évi hontalanság után őszinte örömünkre s nagy megnyugvására a gyermekeikért aggódó szülőknek, a f. tanévet újból saját otthonunkban tölthettük el. A tanév elején a szokásos javító-, pótló- és magánvizsgálatokat, valamint a beírásokat is a rendes időben megtartottuk, a tanítást azonban a hosszúra nyúló tatarozási és tisztogatási munkálatok miatt csak október 16.-án kezdhettük meg.

A Mester-utcai párhuzamos I—VIII. osztályunk, mint a mult tanévben is, részben a IX. ker. Mester-utca 65. sz. a. bérháznak a vallás- és közokt. miniszterium 1910. júl. 22-én kelt 78904. sz. rendeletével kibérelt I. emeleti helyiségeiben, részben Budapest székesfőváros tanácsától bérelt, a Gr. Haller- és Ernő-utca sarkán elhelyezett barakk-iskola épületében nyertek elhelyezést. — A 22 osztályba az egész év folyamán 1064 rendes tanulót vettünk fel, amely létszám az év végével 980-ra apadt le. Az erdélyrészi menekült tanulók közül 69-et vettünk fel az intézetbe, kiknek nagyobb része már az I. félévben visszamehetett otthonába.

Kitüntetés. Ő Felsége IV. Károly király a középiskolai igazgatói címmel jutalmazta dr. Fodor Gyulát, az intézet régi, érdemes, munkás tanárát, a Mester-u. párhuzamos osztályoknál ez osztályok fennállása óta az igazgató helyettesét a tanügy terén kifejtett buzgó, eredményes működéséért. Őszinte örömünkre szolgál ez, mert benne a királyi kitüntetés valóban méltó embert ért. Ugyanezen kitüntetésben részesült a jelen Értesítő közlője, Parcsetich Vince r. tanár is.

Betegség. Súlyosan érintette intézetünket mind a tanári testületnek, mind az intézet iránt érdeklődő köröknek nagy sajnálatára dr. Létmányi Nándor igazgató betegsége, ki ez okból a f. év elejétől kezdve szabadságoltatott. Helyettesítésével Parcsetich Vince c. középiskolai igazgatót bízta meg a vallás- és közoktatásügyi miniszterium.

Személyváltozások a tanártestületben. Iskolai életünk a lefolyt tanévben egyébként is nagyon mozgalmas volt, ami munkánkat nem kis mértékben befolyásolta. Már a tanév megnyitása is nagyobb mérvű személyi változások jegyében történt. A szomorú emlékű erdélyi események folytán hontalanná vált erdélyrészi kartársak közül dr. Nagy Pál nagyszebeni áll. főgimnáziumi, dr. Pickel Ferenc erzsébetvárosi áll. főgimnáziumi r. tanárokat és dr. Sárkány Lóránd fogarasi áll. főgimn. id. igazgatót osztotta be szolgálattételre ideiglenesen intézetünkhöz a közoktatásügyi miniszterium, kik közül Sárkány Lóránd dr. meg sem kezdhette itteni működését, mivel Fogaras város felszabadulása visszarendelését hamarosan szükségessé tette. Dr. Pickel Ferencet a rendes állomáshelyére visszaszólító rendelet nov. 28-án már súlyos betegen találta s a Gondviselés úgy akarta, hogy impressiókkal teli, rendkívül érzékeny lelke ne láthassa meg azokat a borzalmakat, miket erdélyi honfitársainak végig kellett szenvedniök. Rövid, pár napi szenvedés után a Szt. János kórházban elhunyt. A kora ifjúságában elhalt, ritka tehetséggel megáldott, ambiciózus kartárs emlékét őszinte kegyelettel őrizzük. Ugyancsak a tanév elején helyeztetett át intézetünkhöz saját kérelmére Kocsis Lajos jászberényi áll. főgimn. r. tornatanító, valamint Streitmann András budapesti VI. ker. áll. főreáliskolai r. tanár is. Súlyos veszteség érte intézetünket két nagytehetségű, munkás tanártársunk évközben történt áthelyezésével. Dr. Kéky Lajos r. tanár, egyetemi magántanár az Orsz. Szinmüvészeti Akadémiához nyert beosztást, dr. Lukinich Imre r. tanárt és egyetemi magántanárt pedig a budapesti III. ker. áll. főgimnáziumhoz helyezte át a tanügyi kormány. Kéky Lajos helyettesítését a Vkm. 8086/917. sz. r. alapján Vajczik Vilmos óraadó tanár látta el, Lukinich Imre helyére pedig dr. Závodszky Levente budapesti VII. ker. István-uti áll. főgimn. r. tanárt osztotta be ideiglenesen a tankerületi kir. főigazgatóság. A tanév elején nyugalomba vonult Posch Jenő r. tanár saját kérelmére a vallás- és közoktatásügyi kormány 22940/917. sz. rendeletével reaktiváltatván, március hó elején kezdte meg újból működését az iskolában.

A Mester-u. párhuzamos osztályainknál Gábor Andor kisegítő izr. hitoktató helyét dr. Friedmann Jónával töltötte be az illetékes egyházi elüljáróság.

Valláserkölcsi nevelés. Az ifjúság valláserkölcsi nevelésére kiváló gondot fordítottunk és ebben az egyes felekezetek hittanárainak mindenkor segítségére voltunk. A róm. kath. vallású tanulók

az elmult tanévben is vasár- és ünnepnapokon szentmisét, vasárnapokon ezenkívül szentbeszédet is hallgattak, a húsvéti lelki gyakorlatokon résztvettek s a gyónás és áldozás szentségéhez négyszer járultak. A vallásos érzület ápolását jelentékenyen előmozdította az a körülmény, hogy kath. növendékeink nagy számmal tagjai voltak a „Mária kongregáció"-nak. Az alsó négy osztály tanulói hetenkint egy órában egyházi éneket tanultak Kocsis Lajos énektanár vezetése mellett. A többi vallásfelekezethez tartozó tanulók vallási kötelezettségüknek szintén eleget tettek.

Tanulmányi és fegyelmi állapot. A tanulmányi előmenetel a rendkívüli idők izgalmai és nehézségei dacára is kielégítőnek mondható. A tanulmányokban tett haladásról és az erkölcsi magaviseletről egyébiránt a tanulóknak osztályok szerint összeállított érdemsorozata teljes tájékozást nyújt.

Egészségi állapot. Növendékeink egészségi állapota az egész tanév folyamán eléggé kedvező volt; mindamellett előfordultak, habár csak szórványosan, súlyos természetű betegségek is. Ragályos betegség miatt több növendékünket tiltottak ki, de a kitiltás legtöbb esetben a tanuló valamely hozzátartozójának megbetegedése miatt történt. Dr. Szukováthy Imre iskolaorvos és egészségtantanár a Vörös Kereszt kötelékében katonai szolgálatot teljesített ugyan, mindazonáltal minden héten két izben egy-két órán át az intézetben tartózkodott s az orvosi segélyre szoruló tanulókat a megfelelő segélyben részesítette, illetőleg utasításokkal látta el. Az egészségtani órákat s a szokásos és előírt vizsgálatokat pontosan megtartotta. Jóllehet az egészségi állapot egészben kedvező volt, mégis hat tanulónk halt meg. Ács Lajos III. o. tanuló még a mult tanév végén, Lőrincze Gergely III. b) o. tanuló április 18-án, Ferpász Béla V. b) o. tanuló május 18-án, Blau Tivadar VIII. o. tan. május 23-án, Farkas Ernő III. b) o. tan. május 31-én és Riemer Ferenc IV. c) o. tan. június 15-én.

Ünnepek és nevezetesebb napok. Mint más években, úgy az idén is a vallásos és hazafias érzelmek ápolására ifjainkkal megfelelő isteni tiszteleteken részt vettünk. Igy október 4-én, Ő Felsége nevenapján, november 19-én, megdicsőült Erzsébet királynénk emlékünnepén, nov. 30-án, I. Ferenc József királyunk elhunyta alkalmából, jan. 4-én, dicsőségesen uralkodó IV. Károly királyunk megkoronázása alkalmából, március 15-én, április 27-én Ő Felsége Zita királyné névünnepén és május 9-én, Zita királynénk születése napján ifjúságunkat hálaadó istentiszteletre vezettük és az Önképző-

kör bevonásával nov. 30-án, jan. 4-én, március 15-én és Arany János emlékezetére május 20-án iskolai ünnepségeket rendeztünk.

Szemléltető és tanulmányi kirándulások. Egész- és félnapos tanulmányi és testedző kirándulásra a közel környék különböző helyeire, a budai hegyekbe, továbbá múzeumokba több izben vezettük növendékeinket. A természetrajzi oktatás szerves kiegészítői voltak azon kirándulások, melyeket a szaktanárok a növendékekkel vezettek, hogy így a tanultakat részint a természetben, részint gyűjteményekben lássák.

Testnevelés. A nagyméltóságú m. kir. honvédelmi miniszterium által a középiskolai tanulóifjúságnak katonai nevelése céljából létesített céllövő tanfolyamot a lefolyt évben sem tarthattuk ugyan meg, az ifjúság tornagyakorlatai azonban a nmélt. miniszterium idevágó utasításainak megfelelően úgy állíttattak össze, hogy azok a katonai szolgálat előkészítése szempontjából elméletileg és gyakorlatilag is leginkább alkalmasak lehessenek. Sőt a felső osztályú növendékekkel a tornaórákon kívül is délutáni kirándulások kapcsán nagyobb menetgyakorlatokat és tábori gyakorlatokat is tartottunk.

Hivatalos látogatások. Fest Aladár kir. tanácsos, tankerületi kir. főigazgató a tanév folyamán több napon át időzött intézetünkben; meghallgatott minden osztályt, fölkeresett tanítás közben minden egyes tanárt több izben is. Hock János józsefvárosi plébános, orsz. képviselő úr, érseki biztosi minőségben a róm. kath. tanulók vallási óráit meglátogatta és hittani vizsgálataikon elnökölt, amit a Mester-utcai osztályoknál Hunkár Géza ferencvárosi plébános végzett. Az izraelita vallású tanulók oktatását a hitközség kiküldöttei megfigyelték és a tanulók vizsgálatain jelen voltak.

Vizsgálatok. A tanévi rendes érettségi írásbeli vizsgálatokat május hó 14., 15. és 16. napjain, a szóbelieket pedig május hó 29—jún. 2-án Fest Aladár kir. tanácsos, tank. kir. főigazgató elnöklete alatt tartottuk. Az évvégi osztályvizsgálatokat pótló tananyag-összefoglalásokat június hó 4-, 5- és 6-án tartottuk, a magánvizsgálatok pedig június 8. és 9-én, továbbá június 14., 15. és 16-án voltak.

Adományok és jutalmak. Fekete Sándor orvosnövendék, tüzérzászlós 20 K-t helyezett el nálunk, hogy azzal egy oly jó előmenetelű szegénysorsú tanulót jutalmazzunk, aki elhalt öccsével egy osztályba járt. Az összeget Breuer Lajos VIII. oszt. tanulónak adtuk ki. Kocsis Lajos torna-, ének- és zenetanár 20 K jutalomdíjat

tűzött ki az énekben és zenében leginkább buzgólkodók jutalmazására. A díjon Gregorius Nándor VIII., Kapuszta Károly és Tretthan Béla VII. o. tanulók osztoztak. Az Erődi-jubileum alkalmából 50—50 K-ás jutalomban részesültek Benecsek Béla VI. b) o. és Teszárs Géza VII. b) o. tanulók. A hősi halált halt Huszák József tanár emlékére az intézet tanári kara és ifjúsága 500 K-ás alapítványt gyűjt, melynek kamatait az összeg teljességének évétől Huszák József-jutalomdíj címén egy arra érdemes tanuló jutalmazására fogja a tanári kar fordítani.

A hadi jótékonyság terén ifjúságunk a f. tanévben is tevékeny volt. A Kárpátok védelmében elvérzett hősök sirjára 247 K 20 fill., karácsonyi szeretetadomány fejében pedig 108 K 26 fill. gyült össze. Királyunk születésnapjának a harctéren leendő megünnepléséhez 156 K 58 fillérrel járult hozzá az ifjúság, a hadi repülőgép-kiállításhoz 60 K árú ifjúsági jegyet helyeztünk el. A hatodik hadikölcsönre összesen 270.000 K jegyzést jelentettek be növendékeink.

Az ifjúsági segítőegyesület részére juttatott adományok részletes felsorolása az ifjúsági segélyegylet rovatában található. A nemeslelkű adakozóknak a gondjainkra bízott ifjúság, s a magunk nevében e helyütt is hálás köszönetet mondunk, valamint azoknak a nemesen érző szülőknek és tanítványainknak is, akik édes hazánk és szent ügyünk hősies védelmében megsebesült s intézetünkben ápolt katonáink fájdalmát jótékony adományaikkal enyhíteni iparkodtak.

V.

Tanári kar.

1. Dr. **Létmányi Nándor**, igazgató. Tanította a VI. B. osztályban a történelmet. Mult évi december hó 21.-én súlyosan megbetegedett. Azóta szabadságon van.

2. **Bakos János**, rendes tanár. Tanította a fölrajzot a II. B. osztályban, a természetrajzot a II. B., V. A. és B., VI. A. és B. osztályokban, heti 17 órában. A természetrajzi szertár őre, a II. B. osztály főnöke.

3. Dr. **Balassa József**, rendes tanár. Tanította az V. B. és VII. A. osztályban a magyar nyelvet, a IV. B., V. B. osztályban a német nyelvet és az V. A. és B. osztályban a görögpótló irodalmat heti 15 órában. A tanári könyvtár őre, az V. B. osztály főnöke.

4. Dr. **Bán K. Aladár**, rendes tanár. Tanította a IV. C. osztályban a latin nyelvet, a IV. C., V. C. és VII. B. osztályban a magyar nyelvet és a VII. B. osztályban a görögpótló irodalmat heti 19 órában. A IV. C. osztály főnöke.

5. **Bátori Ármin**, rendes tanár. Tanította a természetrajzot az I. C., II. C., IV. C., V. C. és VI. C. osztályokban, a földrajzot az I., II. C. osztályban, heti 19 órában. A Mester-utcai párhuzamos osztályok természetrajzi szertárának kezelője.

6. **Bonyhádi Ede**, rendes tanár. Tanította a magyar nyelvet a II. B. és a IV. A. osztályban, a német nyelvet a IV. A., VII. A. és VIII. A. osztályban, heti 16 órában. A IV. A. osztály főnöke.

7. **Csóka Lajos**, rendes tanár. Katonai szolgálatot teljesített az egész iskolai év alatt.

8. Dr. **Dávid Lajos**, helyettes tanár, egyetemi magántanár. Tanította a mennyiségtant az I. C., III. C. és VIII. B., a természettant a VIII. B. és a szépirást az I. C. és II. C. osztályokban, heti 19 órában. A VI. C. osztály főnöke, a Mester-utcai párhuzamos osztályok természettani szertárának őre.

9. **Elekes István**, rendes tanár. Tanította a mennyiségtant a II. C., IV. C., V. C. és VII. B., a természettant a VII. B., a föld-

rajzot a III. C. osztályban, heti 18 órában. A VII. B. osztály főnöke, a természettani szertár őre.

10. **Faragó Andor,** rendes tanár. Tanította a mennyiségtant a II. B., IV. A., V. A. és VI. A., a mértani rajzot a III. B. és IV. A. osztályban, heti 18 órában. A VI. A. osztály főnöke.

11. **Fellegi Alajos,** rendes tanár. Tanította a mértani rajzot az I. C., II. C., III. C., IV. C. osztályban s a görögpótló rajzot az V. C., VI. C., VII. B. és VIII. B. osztályban, heti 18 órában, továbbá a szabadkézi rajzot, mint rendkívüli tárgyat, heti 2 órában. A Mester-utcai párhuzamos osztályok rajzszertárának őre.

12. Dr. **Fodor Gyula,** c. igazgató, rendes tanár. Tanította a magyar nyelvet a III. C. osztályban, a latin nyelvet a VII. B. osztályban és a görög nyelvet a VIII. B. osztályban, heti 13 órában. A Mester-utcai párhuzamos osztályoknál az igazgatót helyettesíti s az intézet felszereléseinek őre.

13. Dr. **Friml Aladár,** rendes tanár. Tanította a latin nyelvet az I. B., IV. A. és VIII. A. osztályban, heti 16 órában. A VIII. A. osztály főnöke.

14. **Gaál Zoltán,** rendes tornatanár, okl. vívómester. Az egész tanévben katonai szolgálatot teljesített.

15. **Gyergyai J. Dezső,** rendes tanár. Tanította a latin és magyar nyelvet az I. C., a görög nyelvet az V. C. s a görögpótló irodalmat a VI. C. osztályban, heti 19 órában. Az I. C. osztály főnöke.

16. **Haitsch Sámuel,** rendes tanár. Tanította a német nyelvet a III. A. és B., V. A. és VI. B., a természetrajzot az I. A. osztályban, heti 16 órában.

17. **Hegedüs István,** rendes tanár. Tanította a földrajzot az I. A., III. A. és B. osztályban, a történelmet III. A., V. A. és VIII. A. osztályban s a szépírást az I. A. osztályban, heti 17 órában. A történelmi és földrajzi szertár őre. Tandíjkezelő és az ifjúsági segítőalap pénztárosa.

18. **Kende Ferenc,** rendes tanár. Tanította a magyar nyelvet a VI. C. osztályban, a latin nyelvet a III. C. és VIII. B. osztályban, a görögpótló irodalmat és a bölcsészetet a VIII. B. osztályban, heti 18 órában. A III. C. osztály főnöke. A Mester-utcai párhuzamos osztályoknál az ifj. önképzőkör vezetője.

19. Dr. **Kéky Lajos,** rendes tanár, egyetemi magántanár. Tanította 1916. december hó végéig a magyar nyelvet a IV. B., VI. B. és VII. A. osztályban, a latin nyelvet a IV. B. osztályban, s a szépírást a II. B. osztályban, heti 17 órában.

20. **Kiss Béla,** rendes tanár. Tanította a latin nyelvet a II. B. és a VII. A. osztályban, a görög nyelvet a VII. A. és a görögpótló irodalmat a VIII. A. osztályban, heti 18 órában. A VII. A. osztály főnöke.

21. **Klima Lajos,** kir. igazgató. Tanította a magyar nyelvet a II. C., a latin nyelvet a II. C. és VI. C. osztályban, a német nyelvet a VI. C. osztályban, heti 19 órában. A II. C. osztály főnöke.

22. **Kocsis Lajos,** rendes tornatanár. Tanította a testgyakorlást az I—VIII. osztályban, heti 20 órában, továbbá az éneket és zenét, heti 4 órában.

23. Dr. **Lukinich Imre,** rendes tanár, egyetemi magántanár. Az I. időszakban 1916. dec. végéig tanította a történelmet a III. C., IV. C., V. C., VI. C., VII. B. és VIII. B. osztályban, heti 18 órában. Áthelyeztetett a budapesti III. ker. áll. főgimnáziumhoz.

24. Dr. **Nagy Dénes,** rendes tanár. Az egész iskolai évben katonai szolgálatot teljesített.

25. Dr. **Nagy Pál,** rendes tanár. Tanította az V. C. osztályban a latin nyelvet, az V. C. és VII. B. osztályban a görög nyelvet és a VI. C. osztályban a görögótló irodalmat, heti 19 órában.

26. **Olofson Gusztáv,** rendes tanár. Tanította a II. A., II. B., III. A. és IV. B. osztályban a mértani rajzot, az V. A. és B., a VI. A. és B., VII. A. és VIII. A. osztályban a görögpótló rajzot, heti 18 órában. A rajzszertár őre.

27. **Parcsetich Vince,** c. igazgató, rendes tanár. 1916. december 21.-től az igazgató helyettese. Tanította a történelmet a IV. A., VI. A. és B., a magyar nyelvet a VI. B., s a bölcsészettant a VIII. A. osztályban, heti 15 órában.

28. Dr. **Pethő Sándor,** rendes tanár. Tanította a történelmet a III. B., IV. B., V. B. és VII. A., a földrajzot az I. B. és II. A. osztályban, heti 18 órában.

29. **Péterfi Lajos,** rendes tanár. Tanította a magyar és latin nyelvet a III. A. osztályban, a magyar nyelvet a VIII. A. osztályban. Heti óráinak száma 13. A III. A. osztály főnöke. Az ifjúsági önképzőkör vezetője.

30. Dr. **Pétergál Henrik,** rendes tanár. Tanította a magyar nyelvet a VIII. B. osztályban, a német nyelvet a III. C., IV. C., V. C., VII. B. és VIII. B. osztályokban, heti 19 órában. A VIII. B. osztály főnöke és a Mester-utcai párhuzamos osztályok tanári könyvtárának őre.

31. **Poór Sándor,** rendes tanár. Az egész évben katonai szolgálatot teljesített.

32. **Posch Jenő,** rendes tanár. Tanította március hó elejétől az V. B. és VI. A. osztályban a latin-, a VI. A. és VII. A. osztályban a német nyelvet, heti 17 órában.

33. **Póka Gyula,** rendes tanár. Az egész iskolai évben katonai szolgálatot teljesített.

34. **Putnoky Imre,** rendes tanár. Tanította a magyar nyelvet a II. A. és IV. B. osztályban, a latin nyelvet a II. A. osztályban, heti 15 órában. A II. A. osztály főnöke, az ifjúsági és irodalomtörténeti könyvtár őre.

35. **Richter Rezső,** rendes tanár. Tanította a mennyiségtant a III. A. és B., IV. B., V. B., VI. B. és VIII. A. osztályban, heti 18 órában.

36. **Streitmann András,** rendes tanár. Tanította a számtant az I. B. és II. A., a mértani rajzot az I. B., s a szépírást a II. A. és II. B. osztályban, heti 13 órában. Az I. B. osztály főnöke.

37. Dr. **Székely István,** rendes tanár. Tanította a latin nyelvet a III. B., V. A. és a görögpótló irodalmat a VII. A. osztályban, heti 15 órában. A III. B. osztály főnöke. A philologiai szertár őre.

38. **Szél Sándor,** rendes tanár. Tanította a természetrajzot az I. B., II. A., IV. A. és B. osztályban, heti 10 órában s végezte az igazgatóság irodai munkálatait.

39. Dr. **Szilasi Vilmos,** rendes tanár. Katonai szolgálatot teljesített az egész tanévben.

40. **Tomcsányi Béla,** rendes tornatanár. Tanította a Mester-utcai párhuzamos osztályokban a tornát, heti 16 órában. A tornaszertár őre.

41. Ifj. **Ujházy László,** rendes tanár. A tanévben katonai szolgálatot teljesített.

42. **Vajczik Vilmos,** óraadó tanár. Tanította január hó 3.-tól a magyar nyelvet az I. B. és VI. A., a latin nyelvet az I. A. és IV. B. osztályban, heti 20 órában. A IV. B. osztály főnöke.

43. **Vayer Lajos,** rendes tanár. Tanította a latin nyelvet a VI. B. osztályban, a görög nyelvet az V. A. és B., VI. A. és B., s a VIII. A. osztályban, heti 19 órában. A VI. B. osztály főnöke, értekezleti jegyző. A segítő egyesületi könyvtár kezelője.

44. **Winter József,** rendes tanár. Tanította a mennyiségtant az I. A. és VII. A., a természettant a VIII. A., a rajzoló mértant

az I. A. osztályban, heti 18 órában. Az I. A. osztály főnöke. A természettani szertár őre.

45. Dr. **Závodszky Levente**, rendes tanár. Tanította a történelmet a III. C., IV. C., V. C., VI. C., VII. B. és VIII. B. osztályban, heti 18 órában.

46. Dr. **Zlinszky Aladár**, rendes tanár. Tanította a magyar nyelvet az I. A., III. B. és V. A. osztályban, a görögpótló irodalmat a VI. A. és B. osztályban, heti 15 órában.

Iskolaorvos:

Dr. **Szukováthy Imre**, iskolaorvos, egészségtan-tanár. Tanította az egészségtant, heti 2 órában.

Vallástanárok:

1. **Algőver Andor**, ág. hitv. ev. hitoktató. Tanította az ág. h. ev. vallástant az V—VIII. osztályban.

2. **Barát József**, okl. ref. lelkész, hitoktató. Tanította a református vallástant az I—VIII. osztályban.

3. **Bárdos István**, okl. hitoktató, róm. kath. lelkész. Tanította a róm. kath. vallástant az I—VIII. oszt.-ban, heti 16 órában.

4. **Bikár Radivoj**, gör. kel. szerb plébános, tanította a gör. kel. szerb vallást.

5. **Csopják Attila**, baptista lelkész. Tanította a baptista vallást.

6. Dr. **Friedmann Jóna**, izr. vallástanár. Tanította az I. C., II. C. és III. C. osztályban az izr. vallástant, heti 6 órában.

7. Dr. **Horvát Dezső**, okl. rabbi. Tanította az izr. vallástant az I—VIII. osztályban, heti 16 órában.

8. **Józan Miklós**, unitárius lelkész. Tanította az unitárius vallást.

9. Dr. **Katz Márton**, izr. vallástanár. Tanította az izraelita vallástant a Mester-utcai párhuzamos osztályoknál a IV. C., V. C., VI. C., VII. B. és VIII. B. osztályban, heti 10 órában.

10. **Martony Elek**, ág. hitv. ev. hitoktató. Tanította az ág. hitv. ev. vallástant az I—IV. osztályokban.

11. **Talios Fülöp**, gör. kel. román plébános. Tanította a gör. kel. román vallást.

12. **Ulicsák Béla**, gör. kath. hitoktató. Tanította a gör. kath. vallástant.

13. Dr. **Zsigovits Béla,** okl. vallástanár, róm. kath. lelkész. Tanította a róm. kath. vallástant a Mester-utcai párhuzamos osztályoknál, heti 16 órában.

Szolgaszemélyzet:

Balázs István, Kállay Mátyás, Mádi Györgyné, Somodi Lajosné, Süveg Istvánné.

Mádi György, Somodi Lajos és Süveg István katonai szolgálatot teljesítenek.

VI.

A tanárok irodalmi és társadalmi működése.

Dr. *Balassa József*, a Keleti Kereskedelmi Akadémia fonetikai laboratoriumának vezetője.

Dr. *Bán K. Aladár*, a Magyar Néprajzi Társaság főtitkára és a Folklor-Fellows Szövetkezetnek titkára, a Szt. István Akadémia, a dorpáti Észt Irodalmi Társaság, a helzingforszi Finn Irodalmi Társaság és a Turáni Társaság tagja, a Kath. Tanáregyesület igazgató-tanácsosa. Írt ez évben több cikket és költeményt folyóiratokba és napilapokba. Felolvasásokat tartott a Magyar Néprajzi Társaságban és a Szt.-István Akadémiában. A koronázás alkalmára írt ünnepi ódáját Ő Felsége legfelsőbb köszönetével könyvtára számára elfogadta.

Bálori Ármin, a Dugonics Társaság tudományos osztályának tagja.

Faragó Andor, a IX. ker. munkásgimnázium igazgatója. Írt a Magyar Középiskola c. folyóiratba és a K. Tanáregyesületi Közlönybe.

Fellegi Alajos: A Magyar Rajztanárok Egyesületének választmányi tagja. Kiállított a Nemzeti Szalonban.

Dr. *Fodor Gyula:* A Phil. Társ. választmányi tagja s a Nagy Görög-Magyar szótár társszerkesztője, a bp. IX. ker. 3. iskolaszék tagja. A Kath. Középiskolai Tanáregyesület budapesti körének alelnöke.

Dr. *Friml Aladár:* Az Országos Közoktatási Tanács és a budapesti Középiskolai Tanárvizsgáló Bizottság tagja, Magyarország közoktatásügyéről cikket írt a freiburgi Herder cégnél megjelenő Paedagógiai Lexikonba. A „Magyar Középiskola" szerkesztője.

Olofson Gusztáv: A Magyar Rajztanárok Egyesületének választmányi tagja.

Dr. *Pethő Sándor:* A Révai-lexikon munkatársa, ezenkívül különböző történeti és külpolitikai tárgyú cikkeket írt az Új Nemzedék-be, Pesti Napló-ba, Alkotmány-ba, Nyugat-ba. Megjelent két önálló kötete: *A szabadságharc eszméi,* A szárazföldi háború mérlege.

Dr. *Pétergál Henrik:* A magyar nyelv és irodalom előadó tanára a IV. ker. kir. kath. polgári iskolai tanítónőképzőben. A Kath. Tanáregyesület jegyzője. Bevezetés a magyar nyelvtudományba. Budapest, Ismertetések a Magyar Középiskolában.

Posch Jenő: A Philosophiai Társaság választmányi tagja.

Putnoky Imre: A M. Tud. Akadémia Szótári Bizottságának segédtagja, a Nagy Szótár központi munkatársa, nyelvészeti cikkeket írt a Magyar Nyelv-be.

Dr. *Székely István:* A Phil. Társaság választmányi tagja, az Orsz. Középiskolai Tanáregyesület alelnöke, a M. Tud. Akadémia Class. Phil. Bizottságának segédtagja. Írt bírálatokat, cikkeket, tartott felolvasást.

Vayer Lajos: Az Orsz. Magy. Gyorsíró-Egyesület vál. tagja, a Magyar Humanisztikus Gimnáziumi Egyesület pénztárosa. A könyveket és nyomtatványokat tartalmazó postai csomagokat felülvizsgáló kultuszminiszteri megbízott, mely utóbbi megbízatásáért miniszteri elismerést és köszönetet kapott.

Dr. *Závodszky Levente:* A M. Tört. Társ., a Herald. és Genealógiai Társ., az Orsz. Középisk. Tanáregyesület igazg. választmányi, és a Magyar Védőegylet igazgatósági tagja. A könyveket és nyomtatványokat tartalmazó postai csomagokat felülvizsgáló kultuszminiszteri megbízott, mely alól folyó évi május 4.-én felmentetvén, miniszteri elismerést és köszönetet kapott. Közép-Európa és a Magyar Védő-Egyesület (Iparvédelem 1917.). Kossuth L. és Szemere B., a honvédelmi bizottmány alakításáról (Fejérpataky emlékkönyv, 1917.).

Dr. *Zlinszky Aladár:* A Magyar Irodalomtörténeti és a Philologiai Társaság vál. tagja.

VII.

Iskolaorvosi jelentés.

Az anyaintézetnek Tavaszmező-utcai tágas, világos és egészségi szempontból a tanulók befogadására igen alkalmas helyiségeibe történő visszaköltözésünk jó hatását a tanulók egészségi állapotának észlelésénél is tapasztalhattuk. A megszokott és rendszeres viszonyok a tanítók és tanítványok nyugodt munkáját biztosítják. Az anyaintézet helyiségeiben a rendes időben és módon tartott tanítás alatt a tanulók általános egészségügyét figyelve a körülménynek sok előnyét észlelhettem.

Különös dicsérettel kell megemlékeznünk a tantermek és egyéb helyiségek rendbehozataláról. Az intézeti helyiségek megfelelő fertőtlenítés után megtisztíttattak, kijavíttattak, a termek világos és a szemnek kellemes színekkel újra festettek és — amit különösen fontosnak tartottam — új modern világító testek alkalmazásával a világítás kérdése is igen kedvező megoldást nyert. A javítások és egyéb munkálatok oly módon fejeztettek be, hogy a tanítás megkezdésekor a tantermek a hygenia szempontjából tanulók elhelyezésére alkalmasnak bizonyultak.

Járványos megbetegedések különösebb mértékben és módon a tanév alatt fel nem léptek, az iskolai egészségüggyel össze nem függően a tanév alatt öt haláleset fordult elő.

A tél folyamán szénhiány következtében iskolánk is rövidebb ideig zárva volt. A tanítási idő alatt azonban a tantermekben oly hőmérséklet találtatott, hogy ez a tanulók egészségét nem veszélyeztette.

A kötelező őszi és tavaszi szemvizsgálatoknál újabb trachomamegbetegedést nem találtam, a tavaszi szemvizsgálat alkalmával pedig az egyéb szemhurutok száma az elmult évhez képest lényegesen megcsökkent.

Az iskolaorvosi rendeléseket hetenként két alkalommal tartottam meg. Jelentékenyebb baleset vagy sérülés nem történt, kisebb panaszaikkal azonban a tanulók sok esetben keresték fel az orvosi rendelést.

A tornázás alól felmentettek száma az eddigi évekéhez képest valamelyest emelkedett, amit főként a legutolsó évek alatt e tantárgy tanítása szünetelésének tudok be. A testedzés és az egészségápolás a tanulók részéről lelkes szeretettel és az ügy fontosságának tudatában kell hogy műveltessék, minden tanuló érezvén azt, hogy ezzel a saját legfontosabb ügyét szolgálja. Ennek érdekében minden alkalmat (helyettesítések, orvosi működések stb.) felhasználtam és a tanulók figyelmét e kérdés fontosságára felhívtam.

Az egészségtan heti két órában adatott elő. Az előadásokat Bene Sándor, Bercsi Antal, Breuer Béla, Dévény Andor, Erdős Sándor, Feiermann Pál, Feldmann Ferenc, Fischmann László, Gárfunkel Henrik, Gutvillig Sándor, Gyeniss Imre, Házi Ferenc, Heinzmann Ágoston, Kapuszta Károly, Koller Kálmán, Koós Elemér, Láng István, Mózes Gyula, Pogány Tibor, Rábl Géza, Sándor László, Stoll Jenő, Tretthan Béla, Versitz Gyula, Wagner Wladimir VII. a) osztályú tanulók nagy ügybuzgalommal és szorgalommal hallgatták. Az előadások folyamán a miniszteri rendelet értelmében előírt anyagokon kívül — mivel a budapesti mentőegyesület a háború alatt a mentő kurzusok tartását beszüntette — az első segítségnyujtás legfőbb elemeit is ismertettem.

Dr. Szukováthy Imre,
iskolaorvos és egészségtan-tanár.

VIII.

Rendkívüli tantárgyak.

I. *Francia nyelv.* A francia nyelvet októbertől februárig *Matskássy József* ny. tanker. kir. főigazgató tanította két csoportban és heti 2—2 órában. A különben eredményes oktatás később fűtési és egyéb nehézségek miatt megszünt. A résztvevő tanulók száma 28.

II. *Szabadrajz.* A szabadrajzot az anyaintézetnél *Olofson Gusztáv* tanár tanította heti 2 órában. A növendékek száma 56 volt.

A Mester-u. párhuzamos osztályoknál pedig *Fellegi Alajos* tanár vezette, szintén heti 2 órában. Növendékeinek száma 31.

III. A gyorsírás tanítása a f. tanévben a jelentkező tanulók számának csekélysége miatt szünetelt.

IX.

Tanári könyvtár.

Uj beszerzések. Görgey I.: Görgey Arthur élete és ifjúsága. A nagy háború írásban és képben (I—III. k.). Friedreich I.: Gróf Széchenyi István (I—II. k.). Andrássy Gyula: A világháború problémái. Kinek bűne a háború. Imre Sándor: A világháború (vezérfonal) 2 pld. Molnár Ferenc: Hadi krónika. Vass József: Szent Ágoston vallomásai (I—II. k). Cholnoky Jenő: A föld és népei (Amerika) I. k. Szögyény-Marich: Emlékiratai. Pethő Sándor: Politikai arcképek. Sorsok. A szabadságharc eszméi. Lázár Miklós: A fronton. Magyarok dalolnak. Kjellén: Die Grosswächte der Gegenwart. Die politischen Probleme des Weltkrieges. Bülow: Deutsche Politik. W. Oncken: Allgemeine Weltgeschichte, 137. füzet. Karácsonyi János: A magyar nemzet történeti joga. Völkerkrieg VI—X.

Folyóiratok. a) Akadémiai folyóiratok: *Akadémiai Almanach. Akadémiai Értesítő. Archeológiai Értesítő. Emlékbeszédek. Értekezések a nyelvtudomány köréből. Értekezések a társadalomtudomány köréből. Mathematikai és természettudományi Értesítő. Nyelvtudományi Közlemények. Magyarország Történeti Emlékek.*

b) Belföldi folyóiratok: *Athenaeum. Budapesti Szemle. Huszadik Század. Magyar Nyelvőr. Hivatalos Közlöny. Philologiai Közlöny. Irodalomtörténeti Közlemények. Irodalomtörténet. Magyar Figyelő. Nyugat. Uránia. Uj élet. Ethnographia. Középiskolai Tanáregyesületi Közlöny. Magyar Paedagogia. Századok. Magyar Történelmi Életrajzok. Természettudományi Közlöny. Növénytani Közlemények. Állattani Közlemények. Mathematikai és Physikai Lapok. Időjárás. Keleti Szemle. Magyar Középiskola. Philosophiai Közlemények. Jó Egészség. Tanszermuzeum Hivatalos Értesítője. Néptanítók Lapja. Történeti Szemle.*

c) Külföldi folyóiratok: *Die Neueren Sprachen. Zeitschrift für phis. u. chem. Unterricht. Literar. Zentralblatt. Neue Jahrbücher. Zeitschrift f. Math. und Naturwiss. Unterricht. Lehrproben und Lehrgänge. Das Humanistische Gymnasium. Süddeutsche Monatshefte. Die Grenzboten. Historische Zeitschrift.*

A könyvtár állománya a mult évi adatok szerint 3270 kötet 23786 K 16 f értékben. Ez évi gyarapodás 209 kötet 968 K.

A IX. ker. párhuzamos osztályoknál.

A tanári könyvtár gyarapodása még nem nyert befejezést. Kimutatása csak a jövő évi Értesítőben lesz közölhető. — Folyóiratok: Magyar nyelvőr; Irodalomtörténet; Magyar Paedagogia; Orsz. Középisk. Tanáregyes. Közlöny; Magyar Középiskola; Földrajzi Közlemények; Történeti Szemle; Egyet. phil. Közlöny; Természettudományi Közlöny; Budapesti Szemle; Századok; Akadémiai kiadványok; Hivatalos Közlöny; Neue Jahrbücher; Litterarische Zentralblatt.

X.

Ifjúsági könyvtár.

Intézetünk a jelen tanévben visszaadatván rendeltetésének, tanítványaink újból használhatták a már két év óta oly sajnosan nélkülözött ifjúsági könyvtárat. A tanév elején a könyvtárat mindenekelőtt rendbe kellett hozni. A tavalyi szaporulat jórészét bekötttettük. Ujabb beszerzésre mintegy 1000 koronát fordítottunk.

XI.

Kimutatás a szertárak 1916—7. évi gyarapodásáról.

1. *Természetrajzi szertár.* A szertár állománya a folyó tanévben vétel útján különböző állattani, növénytani és ásványtani, összesen 42 drb tárggyal gyarapodott 842 K 12 fill. értékben. Ezenkívül a vallás- és közokt. miniszterium különféle kisebb vegytani üvegeszközöket ajándékozott. Ezek szerint a szertár állománya 3189 drb 9742 K 13 f értékben.

2. *Természettani szertár.* Szigetelő állvány. Szárazelemek. Drótháló azbesztréteggel. Morse-féle távírókészülék. Kathetometer. Rheosztat. In- és deklinatorium. Weinhold-féle transformator. Haldat készüléke. Nagy elektromágnes dia- és paramagnetikus kísérletekhez. Analitikai mérleg asztallal és súlysorozattal. Ezen 2700 K értékű szerzeménnyel a szertár állománya 565 db 28109 K értékben.

3. *Földrajzi szertár.* Az évi gyarapodás 3 drb térkép, 31 drb falikép, 299 K 60 f. Állomány 396 drb, 4023 K 38 f.

4. *Történelmi szertár.* Az évi beszerzés 6 mű 16 kötetben, 105 K 10 f. Állomány 584 drb, 2816 K 36 f.

5. *Philologiai szertár.* 37 diapositiv kép. Jacobi, Die Saalburg; Langl, Történelmi képek. Luckenbach, Forum Romanum. A gyarapodás értéke 200 K, mellyel együtt a szertár állománya 272 drb 2389 K 52 fillér értékben.

6. *Rajzszertár.* Idei szerzemény 2 könyv és 18 csendéleti tárgy 214 K 22 fill. értékben. A szertár állománya 1455 drb 6874 K 67 f értékben.

Tornaszertár. 518 drb 5700 K 58 fillér. Uj beszerzés nem volt.

Orvosi szertár. A berendezés áll 112 drb-ból 1021 K 57 fillér értékben. Uj beszerzés nem volt.

A Mester-utcai párhuzamos osztályok szertári felszerelése a f. tanévben nem gyarapodott.

XII.

Ifjuságí körök.

a) *Az ifjuságí önképzőkör.*

A kör két évi szünetelés után, mikor intézeti otthonunkba visszajuthattunk, az isk. év elején újra megkezdette működését. Első félévben Kéky Lajos dr. tanár, ennek intézetünktől való megválása után Péterfi Lajos tanár vezette. Általában véve meglátszott a kör működésén a hagyományok hiánya úgy, hogy nem egy tekintetben majdnem a kezdet nehézségei állottak előttünk. Üléseket hetenként tartottunk, melyeken a tagok szavalás, dolgozataik felolvasása és szabadelőadások tartásának formájában eléggé buzgólkodtak. Szavalóversenyt egyet rendeztünk. Ezen komoly tárgyú költemények szavalásával *Szarvas Sándor* VIII. és *Várhidy Imre* V. oszt. tanulók, víg tárgyú költeménnyel *Szarvas Sándor* VIII. oszt. nyerték el a díjakat. Régi szokásához híven írásbeli dolgozatokra az idén is hirdetett a kör pályázatokat: szépirodalmi, magyar irodalmi, fizikai és történelmi tárgyú kérdésekkel, meg latinból, németből és görögből való fordítások kitűzésével. Csupán három feladatra érkezett be egy-egy pályamunka, ezeket a bírálásra felkért tanárok díjazásra érdemeseknek ítélték. Igy nyertek pályadíjat *Havas Tibor* VIII. oszt. novellájával, *Mayer Béla* VIII. o. latinból és *Balázs Lajos* VIII. o. németből való fordításával. A szabadelőadás terén működők közül *Neu László* VIII. osztályost ítélte a kör jutalmazásra érdemesnek. Iskolai ünnepünk kettő volt: március 15-ikének

és Arany János születése századik évfordulójának emlékezetére. A március 15-iki ünnep műsora volt: 1. *Himnusz.* Énekelte az ifj. ének- és zenekar. 2. *Beriot trio.* Előadták Kocsis Lajos tanár (I. hegedű), Radó Ferenc, V. o. (II. hegedű), Kapuszta Károly (zongora). 3. A *Nemzeti dal*-t szavalta Várhidy Imre V. o. 4. *Hubay:* a) *Mazurka,* b) *Magyar dallam.* Előadták Neu László VIII. o. (hegedű) és Bán Kálmán VIII. o. (zongora). 5. Ünnepi beszédet mondott Bukovics Tibor önképzőköri elnök. 6. a) A. B. *Borni:* Hegedű — mély hegedű kettős. 6) *Késmárky: Magyar dallam.* Előadták: Kocsis Lajos tanár és Radó Ferenc V. o. tanuló. 7. Petőfi: *Március 15.* Szavalta Balázs László VIII. o. 8. *Popper:* a) *Andante;* b) *Gavotte.* Előadták Bartha László VII. o. (gordonka) és Bán Kálmán VIII. o. (zongora). 9. *Szózat.* Énekelte az ifj. énekkar. A május 20.-án rendezett Arany János-ünnepség műsora volt: 1. *Himnusz.* Előadta az ifjúsági ének- és zenekar. 2. Ünnepi beszédet mondott *Parcsetich Vince* igazgató. 3. A *Tetemrehívás*-t szavalta Várhidy Imre V. o. 4. *Szüret után* (3 dal). Előadta az ifj. énekkar. 5. *Arany János hazafias lírája.* Irta és felolvasta Mayer Béla VIII. o. 6. *A bajusz.* Szavalta Szarvas Sándor VIII. oszt. tanuló.

Ezenkívül résztvettek a kör tagjai szavalataikkal és zenedarabok előadásával az I. Ferenc József királyunk elhunyta és dicsőségesen uralkodó Károly királyunk megkoronázása alkalmából rendezett iskolai ünnepségeken. E helyen is köszönetet kell mondanom Kocsis Lajos tanártársamnak, aki az önképzőköri ünnepi programmok ének- és zeneszámainak előkészítésében és vezetésében elismerésre érdemes buzgalmat tanusított.

A kör pénztárába befolyt tagsági díjakból *413* K *90* fillér; a kiadások összege *272* K *56* fillér. Eszerint az isk. év végén pénzmaradvány *141* K *44* fillér.

Péterfi Lajos,
tanár-elnök.

A Mester-utcai párhuzamos osztályoknál az Önképzőkör Kende Ferenc tanár vezetése alatt működött kéthetenkinti üléseken. I. Ferencz József királyunk halála alkalmával Dr. Petersál Henrik tanár tartott emlékbeszédet, IV. Károly királyunk megkoronázása ünnepén Kende Ferenc volt az ünnepi szónok. Az utóbbin Dr. Bán Aladár tanár ünnepi ódáját szavalták. Zárógyűlése egyúttal Arany-emlékünnep is volt. Az ünnepi beszédet Berta Vilmos ifj. elnök tartotta.

b) *A „Segítő-egyesület" az 1916—17. iskolai évben.*

a) Bevétel.

Szelvényekért 6.— K; a „Budapesti Ferencvárosi Jótékony Egyesület" adománya 400.— K; gróf Zichy Béla úr adománya 100.— K; özv. báró Gudenus Gézáné adománya 150.— K; „Budapesti Egyesült Fővárosi Takarékpénztár" adománya 60.— K; dr. Gyulai Noé ügyvéd úr adománya 20.— K; Hitzinger János zászlós úr adománya 7.— K; Schwartz László tanuló adománya 20.— K; Leitersdorfer Ármin tanuló gyűjtése 16.— K; Versicz Gyula tanuló gyűjtése 37.— K; Értesítőkért 4.— K; Tandíjelőleg visszatérülésből 54.— K; a tanulók önkéntes adományaiból és pedig: I. A. 51.18 K; I. B. 40.31 K; I. C. 54.84 K; II. A. 25.64 K; II. B. 12.— K; II. C. 20.— K; III. A. 74.66 K; III. B. 64.10 K; III. C. 40.35 K; IV. A. 40.80 K; IV. B. 108.88 K; IV. C. 52.74 K; V. A. 100.20 K; V. B. 42.75 K; V. C. 63.68 K; VI. A. 37.20 K; VI. B. 44.30 K; VI. C. 72.— K; VII. A. 83.— K; VII. B. 80.— K; VIII. A. 49.50 K; VIII. B. 13.40 K. A tanulók adományaiból összesen: 1171.53 K. A bevételek összege: 2045.53 K.

b) Kiadás.

A tanulóknak tandíj- és egyéb segítség 993.— K. Kézikönyvek s beköttetésük 637.53 K. A kiadások összege 1630.53 K. A bevételi fölösleg összege: 415.— K.

„Segítő-Egyesület" vagyona az 1916—17. isk. év végén a mult isk. évről maradt 11500.— K névértékű értékpapirosokból, továbbá a tavalyi 837.26 K készpénzből és a f. isk. évi 415.— K készpénzből áll.

A „Segítő-Egyesület" ebben az isk. évben 387 tanulót segitett 2631 drb bekötött kézikönyvvel. Az elengedett tandíjak összege 17.604 K volt.

Nagy hálára kötelezte intézetünket ebben az évben is a „Budapesti Ferencvárosi Általános Jótékony-Egyesület", amely most is 400 koronát adományozott a IX. ker. Mester-utcai párhuzamos osztályok szegénysorsú tanulóinak segítség címén.

Fogadják a nemeslelkű adakozók, valamint a Jótékony-Egyesület elnöke: dr. Springer Ferenc ügyvéd és országgyülési képviselő úr az intézet vezetőségének és a segítségben részesült ifjaknak hálás köszönetét.

Hegedüs István,
tandijkezelő-tanár.

XIII.

Ösztöndíjak.

A folyó 1916—17-ik iskolai évben ösztöndíjban részesültek a következő tanulók:

1. Bajó Károly VII. A. o. tanuló a Jettim József-féle alapítványból évi 160 K ösztöndíjat élvez. Adományozta az alapítványi igazgatóság 586/1913. sz. rendeletével.

2. Balogh Lajos VII. A. oszt. tanuló az Adamovits-féle alapból évi 200 K-ás ösztöndíjat élvez. Adományozta a vallás- és közokt. miniszter 1913. évi május 28.-án 46606. sz. rendeletével.

3. Berta Vilmos VIII. B. oszt. tan. Mária Terézia-féle 240 K-ás ösztöndíj, adományozta a vallás- és közoktatásügyi miniszter 51941/1914. sz. rendeletével.

4. Buchala József III. A. o. tanuló. A győri árva-alapítványból évi 200 K-ás ösztöndíj. Adományozta a vallás- és közoktatásügyi miniszter 31078/1916. sz. rendeletével.

5. Fellegi István III. C. o. tanuló ösztöndíja a budai Mária Terézia-féle alapból évi 240 K. Adományozta a vall. és közokt. miniszter 29223/917. sz. rendeletével.

6. Fodor Géza VII. B. o. tanuló az Alapy-féle alapítványból évi 420 K-ás ösztöndíjat nyert. Adományozta a vallás- és közoktatásügyi miniszterium 1917. évi március hó 16.-án kelt 27048. sz. rendeletével.

7. Folkmann János VI. A. oszt. tan. az Államrendészeti gyermeknevelési alapból 400 K évi segélyt élvez. Adományozta a földmívelésügyi miniszter 84253—1914. sz. rendeletével.

8. Friml Géza VIII. A. o. tan. az Egyesült Bp. Fővárosi Takarékpénztár 200 K-ás intézeti ösztöndíját nyerte. Adományozta a nevezett takarékpénztár igazgatósága a folyó évi március hó 1.-én 115/1917. sz. a. kelt határozatával.

9. Kotschi Richárd III. A. o. tanuló az Erzsébet királyné iparoktatási ösztöndíj-alapból évi 300 K ösztöndíjat élvez. Adományozta a kereskedelemügyi miniszter 34713/916. sz. rendeletével.

10. Kurzenreiter Károly III. C. o. tanuló Alapy-féle ösztön-

díj-alapból 420 K-ás ösztöndíjat élvez. Adományozta a vallás- és közoktatásügyi miniszter 37289/916. sz. rendeletével.

11. László Pál V. B. oszt. tan. Rökk Szilárd-féle alapból évi 160 K. Adományozta az igazságügyi miniszter a 7423/1915. sz. rendelettel.

12. Pauka Károly V. B. o. tan. A győri kir. árva-alapból évi 200 K-ás ösztöndíj. Adományozta a vall.- és közokt. m. kir. miniszter 1914. évi 22980. sz. rendeletével.

13. Russu Nerva VII. B. o. tanuló a Dr. Mihalyu-féle alapból 400 K-ás ösztöndíjat élvez. Adományozta az alapítványi igazgatóság 7956/1916. epitr. sz. határozatával.

14. Szarvas Sándor VIII. A. o. tanuló nyerte a folyó tanévben a Wellisch Alfréd-féle 200 K-ás intézeti ösztöndíjat a vall.- és közokt. miniszter 28791/1917. sz. rendeletével.

15. Zacher László III. B. o. tan. Wodianer-féle 200 K-ás ösztöndíj. Adományozta a vallás- és közokt. miniszterium 145.645/1913. sz. a. rendeletével.

Tanulmányi segélyek.

A vallás- és közokt. m. kir. miniszteriumnak 1917. év május hó 8.-án 51127. szám alatt kelt rendelete alapján a következő tanulók részesedtek tanulmányi segélyben:

A váci Mária Terézia-alap terhére: Eördögh László III. C. o. t. 120 K; Kupits János VII. B. o. t. 100 K; Nagyistók Imre IV. C. o. t. 100 K; A Bésán József-féle alap terhére: Meisels Árpád VI. C. o. t. 120 K; Rosenthal Kornél VI. C. o. t. 120 K; Veress László III. A. o. t. 150 K.

A vallás- és közokt. miniszterium 117934/1916. sz. rendeletével 100 K tanulmányi segélyben részesült még Szinyéri László II. C. o. tanuló.

XIV.

Érettségi vizsgálatok az 1916—17. tanévben.

A háborús viszonyokkal kapcsolatban a folyó tanévben is tartottunk hadiszolgálatra bevonuló tanulókkal rendkívüli időben érettségi vizsgálatot. A január 29.-én bevonult tanulók addigi előmenetelük alapján az illető osztályról osztálybizonyítványt kaptak, a VIII. oszt. tanulók ezenfelül az érettségi bizonyítványt is megkapták.

A február hónap folyamán besorozott 1899. évfolyambeli VIII. oszt. tanulók márc. 1—3. napjain, a VIII. osztályú tanulók pedig március 1.én kezdődő s a VIII. osztályra előkészítő hathetes tanfolyam elvégzése után április hó 15—16.-án tettek az írásbeli vizsgálatok mellőzésével érettségi vizsgálatot. Ugyancsak az írásbeli vizsgálatok mellőzésével külön-külön miniszteri rendelet alapján tettek érettségi vizsgálatot: Komlós Ferenc, Farkas Dezső, Ottlik András, Konopas Ede és Vasshegyi Gábor magántanulók is.

A tanévvégi rendes érettségi vizsgálatok írásbeli részét május hó 14., 15. és 16.-ik napjain tartottuk meg, a szóbeli része pedig *Fest Aladár* kir. tanácsos, tanker. kir. főigazgató elnöklete mellett május hó 29—31. és június 1—2. napjain folyt le.

A vizsgálatokra jelentkezett 38 rendes és 7 magántanuló.

A tanulók a szaktanárok által javaslatba hozott s a tanker. kir. főigazgató által megjelölt következő tételeket oldották meg:

1. A magyar irodalomból: Toldi főbb jellemvonásai a trilogiában.

2. A latin nyelvből: P. Corn. Taciti Historiarum lib. III. c. 71.

3. A mennyiségtanból: a) Valaki pénzét 5%-al gyümölcsöztetheti. E helyett azonban vállalatba fog, mely kezdetben 12480 K tőkebefektetést, a 2—7 év mindenikének elején pedig még 2400 K-t igényel. Vállalata a 8-ik évtől kezdve évi 2000 K-t jövedelmez. Előnyös volt-e a vállalat?

b) Az egyenes körkúp tengelymetszetének területe 10·6 dm^2, a csúcsnál fekvő szöge a metszetnek 50° 30′; mekkora a kúp köbtartalma?

Noha egy-egy dolgozata több tanulónak elégtelen volt, szóbelire mehetett valamennyi jelölt. 45 jelölt közül jelesen érett 7, jól érett 21, javító vizsgálatra utasíttatott 2, ismétlő vizsgálatra 1 tanuló.

Statisztikai kimutatás az 1916—17. tanévben érettségi vizsgálatra jelentkezett tanulókról.

Teljes		Javító	Kiegészítő	Összesen	Az irásbeli vizsgálaton megakadt	Visszalépett	Szóbeli vizsgálatra bocsáttatott összesen	A szóbeliről betegség miatt lemaradt	A szóbeli vizsgálaton megjelent								Érettnek nyilvánittatott	Elégtelen szóbeli feleletek alapján		Az 1883. évi XXX. t.-c. 27. §-ának értelmében véglegesen visszavettetett.
érettségi vizsgálatra jelentkezett									a teljes vizsgálatot tevők közül			a javitók közül			a kiegészítők közül						
először	ismétlő	ifjú	ifjú						jeles	jó	elégséges	jeles	jó	elégséges	jeles	jó	elégséges	elégtelen		javító	ismétlő	
																			vizsgálatra utasittatott			
101	—	—	—	101	—	—	101	—	14	28	56	—	—	—	—	—	—	—	98	2	1	—

Az érettségi vizsgálatot sikerrel végzett tanulók pályaválasztása.

Theologiai	Jogi	Orvosi	Tanári	Mérnöki	Állatorvosi	Erdészi	Bányászi	Gazdászi	Gyógyszerészi	Diplomaciai	Tengerészeti	Katonai	Művészi	Hirlapirói	Iparos	Kereskedelmi	Postahivatali	Vasuti	Hivatalnoki	Összesen
1	23	19	3	15	1	3	—	4	2	—	2	10	2	1	3	3	1	2	3	98

XV.

Érdemsorozat.

A számok magyarázata. *Tanulmányi előmenetel*: 1 = jeles, 2 = jó, 3 = elégséges, 4 = elégtelen; fm. = felmentve. *Erkölcsi magaviselet*: 1 = jó, 2 = szabályszerű, 3 = kevésbbé szabályszerű, 4 = rossz.

I. A. OSZTÁLY.

	A tanuló neve	Vallástan	Magyar nyelv	Latin nyelv	Földrajz	Term.-rajz	Mennyiségtan	Rajzoló mértan	Szépírás	Testgyakorlás	Magaviselet
	Bajkay Richárd	2	3	3	3	2	3	2	2	2	1
	Balogh Győző	1	3	3	2	2	3	3	2	2	1
	Banga János ism.	1	2	3	2	3	2	2	3	2	1
	Baranyi Tibor	3	2	3	3	3	3	3	3	1	1
5	Barsy Béla	1	3	3	2	2	2	2	2	3	1
	Bartha Károly	2	3	3	3	2	3	2	2	3	2
	Bauer Andor	3	3	3	3	4	4	3	3	2	1
	Bauer Jenő ism.	2	1	3	2	3	2	2	2	1	1
	Biró Kázmér		k	i	m	a	r	a	d	t	
10	Blatt Géza	2	3	3	3	3	4	3	2	3	2
	Blum Miklós	2	3	3	3	3	3	3	2	2	1
	Csikós Tibor	1	3	4	2	3	4	3	3	3	1
	Defrin Izidor	1	3	3	3	3	3	3	3	2	1
	Dohmann Ede		k	i	m	a	r	a	d	t	
15	Éberl Károly	3	3	3	3	2	3	3	2	2	1
	Fuchs Jenő	2	3	3	3	3	3	3	3	2	1
	Gauzer Béla ism.	2	3	3	3	3	3	3	3	3	1
	Gerstl Ödön	2	3	3	3	3	3	3	2	1	1
	Giessler Antal	2	4	4	4	3	4	3	3	1	2
20	Giezel Ede	2	3	4	3	3	3	3	2	3	1
	Godó László	1	4	4	3	3	3	3	3	2	2
	Gróf Sándor ism.	4	4	4	4	3	4	4	3	1	2
	Grünfeld Ede	1	3	2	3	3	3	3	2	1	1
	Gyártó Imre	2	2	3	3	2	3	3	3	fm	1
25	Hiebl-Kadelburg István	1	2	2	2	2	2	2	3	2	1
	Hirschler Imre	2	2	3	3	3	3	3	3	3	1
	Hlatky Lajos	2	3	3	3	3	3	3	2	2	1
	Hollósy Béla	3	3	3	3	2	3	3	3	3	2
	Ihász Miklós		k	i	m	a	r	a	d	t	
30	Jakobovits Béla	1	3	3	3	3	4	3	3	1	1
	Josefberg Sámuel	1	2	2	2	2	2	3	3	3	1
	Kabzán Zoltán	2	3	3	2	2	3	3	2	1	1
	Kecskeméti György	1	2	2	2	1	3	2	3	2	1
	Kellner László	3	3	3	3	2	3	3	2	1	1
35	Kiss Béla	3	4	3	3	3	3	3	3	2	1
	Kollár János	1	1	1	1	1	1	1	2	1	1
	Korn Árpád	3	4	4	3	3	4	3	3	2	2
	Lichtenstein Sándor	2	2	3	3	3	3	3	2	2	2
	Lőrinczy Gábor		k	i	m	a	r	a	d	t	
40	Lukácsevics Gábor	1	2	3	3	2	2	3	2	2	1
	Mandl Lajos	3	2	3	3	2	3	3	3	2	2
	Matskássy Zoltán		k	i	m	a	r	a	d	t	
	Matusiák József	3	4	4	3	3	4	3	3	1	2
	Nagy Tivadar	3	3	4	3	2	3	4	3	3	2

	A tanuló neve	Vallástan	Magyar nyelv	Latin nyelv	Földrajz	Term.-rajz	Mennyiségtan	Rajzoló mértan	Szépirás	Testgyakorlás	Magaviselet
45	Pál György	1	3	4	3	3	4	3	3	1	2
	Petes Ottó	3	2	3	2	1	2	2	3	3	1
	Péter Tibor	1	2	3	3	3	2	2	2	1	1
	Pichler Ferenc	2	3	4	4	3	4	3	3	1	2
	Radó László	3	4	4	4	4	4	4	3	2	2
50	Réz Gyula	1	3	3	3	3	3	3	2	3	1
	Riemer László	1	3	3	3	3	3	3	3	1	1
	Riesz Károly	3	4	4	3	3	4	4	3	2	2
	Rosenberg Sándor	3	3	3	3	3	3	3	2	3	1
	Schaffer Zoltán	2	3	4	2	3	3	3	3	3	1
55	Seefelder János		k	i	m	a	r	a	d	t	
	Steiner Gyula	3	4	4	3	3	4	3	2	3	2
	Steiner Sándor	1	2	3	3	3	3	3	3	3	2
	Stricker Andor	1	2	2	2	2	2	3	3	3	1
	Tomcsányi Kálmán	3	4	4	4	4	4	4	4	1	2
60	Ungár Lajos	3	3	3	3	3	3	3	3	fm	1
	Vadnai Tibor	3	2	2	2	2	3	3	2	1	2
	Vámos László	3	2	3	2	2	3	3	2	2	1
	Veszperényi Miksa ism.	2	3	3	2	2	3	3	3	2	1
	Voit László	1	3	1	2	2	2	2	2	2	1
65	Weisz Miklós	3	4	4	3	4	3	4	3	2	2
	Wertheimer Dezső	4	4	4	3	4	4	4	3	1	2

I. B. OSZTÁLY.

	A tanuló neve	Vallástan	Magyar nyelv	Latin nyelv	Földrajz	Term.-rajz	Mennyiségtan	Rajzoló mértan	Szépirás	Testgyakorlás	Magaviselet
	Almási Gyula	2	3	4	2	3	3	3	2	3	1
	Baksa Jenő	1	4	4	3	3	3	3	3	3	1
	Benkő Miklós ism.	3	3	3	3	3	2	3	2	3	2
	Beutel Károly	3	3	3	3	3	3	3	2	fm	2
5	Bienenstock Ferenc	1	2	2	2	2	1	1	2	1	1
	Borovszky Lajos	3	4	3	3	3	3	2	3	1	1
	Brajercsik József	3	3	4	3	3	3	3	3	3	2
	Büchler László	3	3	3	2	3	3	3	2	2	2
	Cziriák Béla	1	3	2	1	2	2	2	2	3	1
10	Csrepka Károly	3	4	4	3	3	3	3	3	1	1
	Diamant Sándor	3	3	3	3	2	3	3	3	1	1
	Dietzel Ede	1	1	1	1	1	1	1	2	fm	1
	Eiser Frigyes	3	3	3	3	3	3	2	3	3	1
	Feleki László	3	3	3	3	3	2	3	3	2	1
15	Fleiszig Zoltán		k	i	m	a	r	a	d	t	
	Fliegl József		k	i	m	a	r	a	d	t	
	Fodor István	3	3	3	3	2	2	2	3	3	1
	Gál István	3	4	4	3	3	4	3	3	4	2
	Glatz Andor	1	2	2	1	1	1	1	2	1	1
20	Grünwald Ernő	3	3	3	2	3	2	2	2	1	1

	A tanuló neve	Vallástan	Magyar nyelv	Latin nyelv	Földrajz	Term.-rajz	Mennyiségtan	Rajzoló mértan	Szépírás	Testgyakorlás	Magaviselet
	Gyulai László	2	3	2	2	2	2	1	2	fm	1
	Halász Gyula	3	3	3	3	3	3	2	3	1	2
	Hecht Ernő	2	2	3	3	3	2	3	3	3	1
	Hecht Tibor	2	3	3	3	3	3	3	3	1	1
25	Heisler Andor	3	3	2	2	2	2	2	2	3	1
	Horner László	3	3	3	3	3	3	3	3	2	2
	Kálmán Pál		k	i	m	a	r	a	d	t	
	Kerekes Ferenc	1	2	2	2	3	2	2	3	3	1
	Klein István	3	3	3	3	3	3	3	3	3	2
30	Kovács Géza	3	3	3	3	3	3	2	3	1	2
	Kőhalmi László	2	3	3	2	2	3	3	3	2	1
	Láng István	1	1	1	1	1	1	2	3	2	1
	Lázár László	2	2	3	2	2	3	3	3	2	1
	Mayfort József	2	3	3	2	2	2	2	3	2	1
35	Méhes György	1	2	2	1	1	1	1	1	2	1
	Melczer Zsigmond	3	3	3	2	3	3	3	3	3	2
	Menczer György		k	i	m	a	r	a	d	t	
	Molnár László	3	3	3	3	1	2	2	3	2	1
	Mózes Zoltán	1	3	1	1	2	1	2	3	1	1
40	Müller Zsigmond	2	4	4	3	3	3	2	3	2	1
	Nagy Sándor	2	3	3	2	2	2	2	2	3	1
	Németh Viktor ism.	3	3	3	3	3	3	2	3	3	1
	Novák Aladár	1	2	2	2	2	2	2	2	2	2
	Parcsetich István	3	3	3	2	3	4	3	3	3	2
45	Petrás Lajos	2	3	4	3	3	4	3	2	2	2
	Popper Endre	2	3	3	3	2	2	2	3	fm	1
	Reinkopf Oszkár	3	4	3	3	3	3	2	3	2	1
	Sauerteig Géza ism.	1	2	3	2	2	2	2	3	3	1
	Schaffhauser Imre	3	4	4	3	3	3	2	3	3	2
50	Seif Miklós	1	2	1	2	2	2	2	2	1	1
	Somogyi László	2	3	4	3	3	3	2	3	3	2
	Szatmári Zoltán	2	3	3	3	2	3	2	2	1	1
	Szántó Géza	2	3	4	3	3	3	3	3	3	1
	Szentmiklósi András	2	1	1	1	1	2	2	2	3	1
55	Szentpéteri János	3	4	4	3	4	3	3	3	1	2
	Szkalla László	1	3	3	2	3	2	2	3	3	1
	Teszár Tibor	1	3	4	3	3	3	3	3	2	1
	Vadász István	2	3	3	3	2	2	3	3	1	1
	Varga László	2	2	2	1	2	3	2	3	3	1
60	Vizi János	1	2	3	2	2	2	2	2	2	1
	Vörös László	3	3	2	2	3	2	2	3	2	1
	Weisz Andor		k	i	m	a	r	a	d	t	
	Weisz Béla	2	3	3	3	3	3	3	3	2	1
	Weisz László ism.	2	3	4	3	3	3	2	2	1	3
65	Weisz Sándor	2	3	3	2	3	2	2	2	1	1
	Werling József	3	4	4	3	4	3	3	3	1	1

I. C. OSZTÁLY.

	A tanuló neve	Vallástan	Magyar nyelv	Latin nyelv	Földrajz	Term.-rajz	Mennyiségtan	Rajzoló mértan	Szépírás	Testgyakorlás	Magaviselet
	Benda Ferenc				ki	ma	ra	dt			
	Blau László	3	4	4	3	3	4	3	3	2	1
	Bodai Imre	1	3	3	3	3	3	3	2	2	1
	Brichta Henrik		k	i	m	a	r	a	d	t	
5	Brust Béla	3	3	4	2	2	4	3	3	3	1
	Buna Ferenc		k	i	m	a	r	a	d	t	
	Csondor István	1	2	2	2	2	3	2	2	2	1
	Csotter László	1	2	3	2	2	3	3	2	1	1
	Détári Béla	2	2	3	3	2	1	1	2	1	1
10	Eördögh János	1	1	2	2	1	3	1	2	2	1
	Fráter István	1	2	2	2	2	2	2	2	2	1
	Gerbert József	3	3	4	4	3	3	3	3	3	1
	Grünwald Manó	2	3	3	3	3	3	3	2	2	1
	Gyurik Sándor	3	3	4	3	3	3	3	3	3	1
15	Handl Gyula	3	3	4	3	3	3	2	2	3	1
	Hankó Aladár		k	i	m	a	r	a	d	t	
	Hauschild Géza ism.	3	3	3	3	3	4	3	3	1	1
	Heiszenberger Miklós	3	3	3	3	2	4	3	3	2	1
	Hirschberg Miklós	2	3	3	2	3	3	3	3	2	2
20	Horetzky Nándor	1	1	1	1	1	1	1	1	1	2
	Incze Sándor		k	i	m	a	r	a	d	t	
	Jánoska Sándor	1	2	3	3	2	3	3	2	2	1
	Kalmár Sándor	2	3	3	1	1	3	2	2	3	1
	Kámerlor Kálmán	3	2	3	3	3	3	2	3	1	1
25	Kázsmér József		k	i	m	a	r	a	d	t	
	Kemény Géza	2	2	2	3	3	3	3	2	1	1
	Kohn Jenő	3	3	3	3	3	4	4	3	3	1
	Kohn Sándor	2	3	3	3	3	3	3	2	3	1
	Kovács Miklós	3	3	3	4	4	4	3	3	2	2
30	Kovács Mikl. Sebestyén	1	2	2	2	2	3	2	2	2	1
	Krausz Béla	2	3	3	3	3	3	3	3	2	1
	Krausz Ottó ism.	2	3	3	3	2	3	2	3	3	2
	László György		k	i	m	a	r	a	d	t	
	Máté József	1	2	2	3	3	3	3	2	2	1
35	Neumann Ödön	2	3	3	3	3	3	3	3	2	1
	Némethy Barnabás	2	2	2	2	3	3	1	2	1	1
	Novák János	1	2	2	2	2	2	2	2	2	1
	Ofner László	2	2	2	2	2	2	2	2	2	1
	Radó Imre	1	1	1	1	1	1	1	1	1	1
40	Reismond Sándor	3	3	4	3	3	4	3	3	3	1
	Rietzel Gyula	1	3	3	2	2	4	3	3	1	1
	Róth Géza ism.	3	3	3	3	3	3	3	2	2	1
	Schmutz Ernő	1	2	3	3	3	2	3	2	2	2
	Schneck Ferenc	1	3	3	2	2	3	2	2	2	1
45	Schrötter László	3	3	3	3	3	3	3	2	2	1
	Schwarc Béla	3	3	3	2	2	4	3	3	3	1
	Schwarc Gyula	2	2	2	2	2	2	1	2	2	1
	Spannberger Géza	4	4	4	4	4	4	4	3	3	2
	Udvardy Lajos	2	3	3	3	3	4	4	3	2	1
50	Unterreiner Ágoston	1	2	3	3	2	3	3	2	2	1
	Versitz Péter	2	3	3	3	3	3	3	3	2	1
	Vince Sándor ism.	2	2	2	2	2	3	2	2	1	1

	A tanuló neve	Vallástan	Magyar nyelv	Latin nyelv	Földrajz	Term.-rajz	Mennyiségtan	Rajzoló mértan	Szépírás	Testgyakorlás	Magaviselet
	Virág Géza	2	3	3	3	3	3	3	3	2	1
	Weisz Andor	2	2	2	1	1	3	2	3	2	1
55	Weisz Dénes	3	2	3	2	1	2	2	2	2	1
	Weisz Gyula	3	2	2	2	2	2	2	2	3	1
	Zartler Alajos	1	3	3	2	3	4	3	3	3	1
	Zoltán Jenő	2	2	2	2	1	3	2	2	2	1
	Zsiskó Győző	3	3	3	3	3	4	4	3	2	2
60	Zsille Zsigmond	2	3	3	3	3	4	3	2	2	2

II. A. OSZTÁLY.

	A tanuló neve	Vallástan	Magyar nyelv	Latin nyelv	Földrajz	Term.-rajz	Mennyiségtan	Rajzoló mértan	Szépírás	Testgyakorlás	Magaviselet
	Ádám Lajos	1	2	2	1	2	2	2	2	1	1
	Balkányi József ism.	3	3	4	3	3	3	4	3	1	2
	Blau Imre ism.	2	3	3	3	3	3	3	2	fm	1
	Bondy István	2	3	3	1	3	3	3	2	1	1
5	Dénes Géza	3	3	2	3	3	2	2	2	2	2
	Diamant Béla	2	3	3	2	3	3	3	3	3	1
	Frankl Ferenc	1	3	3	2	3	2	3	2	3	1
	Gauzer Sándor	1	2	2	2	2	2	2	2	1	1
	Gerő József	2	2	2	2	3	2	2	1	3	1
10	Goldstein Alfréd	2	2	2	2	3	2	3	2	3	1
	Grimm Péter	3	2	1	2	1	2	3	2	3	2
	Hadnagy Károly		k	i	m	a	r	a	d	t	
	Hegedüs Béla	2	2	3	2	3	2	2	2	2	1
	Herzl Hubert	2	3	3	2	3	3	3	1	2	1
15	Hrúza János		k	i	m	a	r	a	d	t	
	Izsó László	2	3	4	3	3	3	3	2	1	2
	Kamarás Mihály	1	3	3	3	3	2	3	2	1	1
	Klein Ferenc	3	2	2	2	2	2	1	1	2	1
	Kohn József	2	3	2	2	3	2	3	3	3	2
20	Kontz Béla		k	i	m	a	r	a	d	t	
	Korpics Zsigmond	1	3	3	2	3	3	3	2	2	1
	Kovács Gyula	1	1	1	1	1	1	2	1	2	1
	Kovács Oszkár	1	1	2	1	2	1	1	1	3	1
	Kronfuss Richárd	1	2	1	1	1	1	1	1	1	1
25	Manojlovics Sándor	2	3	3	3	3	2	3	2	1	2
	Menczer Iván	1	2	2	1	2	3	3	2	1	1
	Nagy Lajos	2	3	3	2	3	3	3	2	1	2
	Neubart Béla	1	2	2	1	2	2	2	1	2	1
	Novák Endre	2	3	3	3	2	3	3	2	2	2
30	Reich Manó	3	3	3	3	2	2	3	2	3	1
	Rosenfeld Sándor	3	3	2	3	3	3	3	3	3	1
	Rozenthal Sámuel	1	3	2	2	2	1	3	2	3	1
	Schlesinger Salamon		k	i	m	a	r	a	d	t	
	Simon László	3	3	3	3	3	3	3	2	1	2

	A tanuló neve	Vallástan	Magyar nyelv	Latin nyelv	Földrajz	Term.-rajz	Mennyiségtan	Rajzoló mértan	Szépírás	Testgyakorlás	Magaviselet
35	Stimácz Tibor	3	3	3	3	3	3	3	2	2	2
	Székely Bálint	3	3	3	3	3	2	3	2	2	2
	Szellák Lajos	1	3	3	3	2	3	3	3	1	1
	Szentes Árpád		k	i	m	a	r	a	d	t	
	Szilágyi Imre ism.	2	3	3	3	3	3	3	2	2	2
40	Szőke Sándor	1	1	2	1	1	1	2	2	2	1
	Takács János	1	3	3	3	2	3	3	2	2	1
	Thuróczy Jenő	2	2	3	2	3	3	3	2	2	1
	Vajda Miklós	3	3	3	3	3	3	3	2	3	1
	Varga Rezső	3	3	4	3	3	3	3	3	2	2
45	Weisz Pál	3	3	3	3	3	2	3	2	3	1

II. B. OSZTÁLY.

	A tanuló neve	Vallástan	Magyar nyelv	Latin nyelv	Földrajz	Term.-rajz	Mennyiségtan	Rajzoló mértan	Szépírás	Testgyakorlás	Magaviselet
	Baranyai János	1	3	3	3	2	3	2	2	1	2
	Barb Jenő ism.	1	2	3	2	2	3	2	2	2	2
	Barsy Sándor	1	3	3	3	2	3	3	2	1	2
	Bercia János	2	3	3	2	2	3	3	2	3	1
5	Berger Imre	2	3	3	3	2	2	3	2	2	1
	Berkovits Sándor	2	3	3	2	2	3	3	2	2	1
	Bernauer József	3	3	3	3	2	3	3	2	3	2
	Csiszér Dezső		k	i	m	a	r	a	d	t	
	Erdőkürti Zoltán	1	1	2	2	1	1	1	2	2	1
10	Frank Endre ism.	1	2	3	3	2	3	2	2	1	2
	Friedmann Gyula		k	i	m	a	r	a	d	t	
	Galambos József	3	3	4	4	4	4	3	3	3	2
	Grünwald Imre	2	3	3	3	2	3	3	2	3	1
	Horváth László	3	4	4	3	3	3	3	2	3	1
15	Irás Jenő	1	3	3	2	2	3	1	3	2	1
	Izsák László	3	3	4	3	3	4	4	3	2	2
	József László	3	3	3	3	2	4	3	1	3	1
	Juhász István	2	3	3	2	2	2	2	3	fm	1
	Káldi István	2	3	3	3	2	3	3	2	fm	1
20	Kovács Károly	1	2	2	2	1	3	3	2	3	1
	Kovács László	3	3	3	3	3	2	3	2	3	2
	Kovács Sándor	1	3	4	3	3	3	3	2	1	2
	Kölönte Tibor	2	3	3	3	2	3	3	2	3	1
	Lefkovics László	1	2	3	2	2	3	2	2	3	1
25	Lichtenstein Samu	1	3	3	3	3	3	3	3	3	1
	Markóczy Miklós	1	2	3	2	2	3	2	2	2	2
	Mayer Endre	3	4	4	3	3	2	4	3	2	1
	Mayerhöffer László	1	2	2	2	2	2	3	2	3	1
	Molnár Ferenc	3	3	4	3	3	4	4	3	3	2
30	Nieberl Károly	1	2	2	2	2	2	3	2	2	1

	A tanuló neve	Vallástan	Magyar nyelv	Latin nyelv	Földrajz	Term.-rajz	Mennyiségtan	Rajzoló mértan	Szépírás	Testgyakorlás	Magaviselet
	Párvy Károly ism.	3	4	3	3	3	2	2	2	1	1
	Párvy Lajos	1	2	2	2	2	2	2	1	1	1
	Schein Imre	1	2	3	2	1	2	2	2	2	1
	Schönfeld Ferenc	1	3	3	3	3	2	3	3	fm	1
35	Simonyi Attila	1	2	3	2	2	2	2	2	2	1
	Spiegl András	2	2	3	2	1	1	1	2	2	1
	Staw László	2	3	3	3	3	3	3	3	2	2
	Steiner Imre ism.	1	2	3	2	2	2	2	2	2	1
	Szelőczei János	2	2	3	2	3	3	1	2	1	1
40	Tussla Tivadar	2	4	4	3	3	4	3	3	3	2
	Vass Géza	1	3	3	2	2	2	2	2	3	1
	Vig Lajos	3	3	4	3	3	3	4	2	2	1
	Virág István ism.	3	3	4	2	2	3	4	1	3	1
	Weisz Rezső	1	1	1	1	1	1	1	1	3	1

II. C. OSZTÁLY.

	A tanuló neve	Vallástan	Magyar nyelv	Latin nyelv	Földrajz	Term.-rajz	Mennyiségtan	Rajzoló mértan	Szépírás	Testgyakorlás	Magaviselet
	Bagossy Zoltán ism.	2	3	3	2	3	3	3	3	2	2
	Binzberger Tivadar	3	3	3	3	3	3	2	2	2	1
	Brandner Elemér	1	3	3	2	3	3	3	3	3	1
	Breuer Endre	2	2	3	2	1	2	3	3	2	1
5	Brünauer Sándor	1	2	2	1	1	1	2	1	1	1
	Csathó Antal ism.		k	i	m	a	r	a	d	t	
	Czakler Géza	2	2	2	3	3	1	3	2	1	1
	Czeglédi István	3	3	4	3	3	4	3	3	2	2
	Czotter Miklós	1	3	3	2	2	3	2	2	1	1
10	Diamant Béla	1	2	3	1	1	2	2	2	1	1
	Domonkos Sándor ism.	2	3	3	3	2	2	3	2	3	2
	Drágffy Miklós	1	3	3	2	2	1	3	2	3	1
	Eisler Pál		k	i	m	a	r	a	d	t	
	Fischer Ferenc	3	3	3	3	3	4	4	3	2	2
15	Frank Károly	3	4	4	4	3	3	4	3	2	2
	Fürst Lajos	1	2	2	2	2	1	2	2	1	1
	Fürstner János	1	3	3	2	2	3	2	3	2	1
	Gaál István	3	4	4	3	3	3	3	3	2	1
	Gerber Fülöp	1	3	3	2	3	3	3	3	3	2
20	Gulyás Imre	1	2	2	2	2	2	1	2	1	1
	Hoffmann József	3	2	2	2	3	2	3	3	3	1
	Imregh Pál	3	3	3	3	3	3	3	3	2	1
	Izrael Imre	2	2	3	2	1	3	2	3	3	2
	Kempf Tivadar	2	4	4	4	3	4	3	3	3	2
25	Kintli József	1	3	2	2	2	3	2	2	3	1
	Klima Zsolt	2	2	2	2	2	2	2	2	fm	1
	Korein Imre	3	3	3	3	3	4	3	3	2	1
	Kőváry István	1	2	2	1	1	2	2	2	1	1
	Kretsch Miklós	2	2	3	3	2	2	2	2	2	1

	A tanuló neve	Vallástan	Magyar nyelv	Latin nyelv	Földrajz	Term.-rajz	Mennyiségtan	Rajzoló mértan	Szépírás	Testgyakorlás	Magaviselet
30	Kronits Miklós	2	3	3	1	1	2	2	2	1	1
	Kuffler Antal	2	3	3	2	1	3	3	3	2	2
	Kulin György	1	1	2	1	1	1	2	2	2	1
	Lidák Sándor	1	2	2	3	3	2	3	2	2	1
	Lőrincz András		k	i	m	a	r	a	d	t	
35	Medriczky Lajos ism.	2	3	3	3	2	3	3	3	1	2
	Menczer Béla	3	3	4	3	3	3	4	2	2	1
	Nagy Sándor	1	3	3	3	3	2	2	3	2	1
	Polyva Károly	1	1	2	2	1	1	2	1	2	1
	Radó György	1	1	1	1	1	1	1	1	fm	1
40	Rothstein Jakab	3	3	3	2	2	3	3	3	3	2
	Szakálas József	3	3	3	3	3	3	3	3	3	2
	Szabó György	1	3	3	3	2	2	3	2	2	1
	Szász Gerő	2	3	3	3	2	2	3	3	3	1
	Szécsi Géza	1	3	3	3	2	4	3	3	2	1
45	Szilágyi László		k	i	m	a	r	a	d	t	
	Szinyéry László	1	3	3	2	1	3	3	2	1	1
	Strausz József	1	2	2	1	1	1	1	2	1	1
	Ungár Tivadar	3	3	4	3	3	4	4	3	3	1
	Vodrácska Béla	1	1	1	2	1	1	2	2	1	2
50	Weisz Ernő	2	3	3	3	3	3	3	3	2	1
	Weisz Sándor	3	3	3	3	3	3	3	2	3	1
	Weiszlovits György	1	1	1	1	1	1	1	1	1	2

III. A. OSZTÁLY.

	A tanuló neve	Vallástan	Magyar nyelv	Latin nyelv	Német nyelv	Történelem	Földrajz	Mennyiségtan	Rajzoló mértan	Testgyakorlás	Magaviselet
	Almássy László	1	2	3	3	2	2	3	2	fm	1
	Barta Károly	1	3	3	2	2	3	2	2	fm	1
	Brunovszky Oszkár	2	3	3	2	3	3	3	3	1	2
	Buchala József	1	1	2	2	2	2	2	2	3	1
5	Bukovics Béla	2	3	4	3	3	3	4	3	2	2
	Cserey Miklós ism.	2	3	3	3	3	3	3	2	1	1
	Csermák Lajos	2	3	3	3	3	3	3	3	2	1
	Dembovszky József	1	3	3	3	3	3	3	3	1	1
	Dékány Lajos	2	2	2	3	2	2	3	3	fm	1
10	Eltsitsz Béla	1	2	3	3	2	3	3	2	fm	2
	Erdőkürti László	1	3	3	3	3	3	3	2	1	1
	Erdős Péter	1	1	2	1	2	1	2	2	1	1
	Fekete Gyula	2	3	3	3	3	3	3	3	1	2
	Gara József	1	1	2	2	2	2	2	3	3	1
15	Glass Sándor	3	3	3	3	3	3	3	3	1	2
	Grebe Henrik	1	2	2	3	2	2	2	3	1	1
	Horovitz Andor	3	3	4	4	2	3	4	3	2	2
	Kárpáti Tibor	3	3	3	3	2	3	4	3	2	2
	Kirschner Miklós ism.	2	3	3	2	3	3	2	2	1	1

	A tanuló neve	Vallástan	Magyar nyelv	Latin nyelv	Német nyelv	Történelem	Földrajz	Mennyiségtan	Rajzoló mértan	Testgyakorlás	Magaviselet
20	Korb Aladár	2	3	4	4	3	3	4	4	2	2
	Kotschy Richárd	1	2	3	2	1	2	2	3	2	1
	Kovács Dezső	3	3	4	3	2	3	3	3	1	1
	Leipold Ödön	2	4	4	4	3	3	4	3	2	2
	Markovics Miklós	2	1	2	2	2	2	2	2	1	1
25	Márkusz Ervin	1	1	3	3	2	3	3	2	3	1
	Mentsik János	2	2	3	2	3	3	3	3	2	1
	Mórocz Kálmán	1	1	1	2	1	1	2	2	1	1
	Müller Kálmán	1	3	3	3	2	3	2	2	1	2
	Nyári Károly	2	3	4	4	3	3	3	2	2	1
30	Pállosi Béla	1	1	2	1	2	2	1	1	3	1
	Péry Jenő	2	3	3	4	2	2	3	1	1	2
	Pintér Béla	1	3	3	3	2	3	3	3	3	1
	Pogány Béla	2	1	2	3	2	3	2	3	2	2
	Pudler Andor	1	1	1	2	1	1	1	2	2	1
35	Reiner Dezső	2	1	2	2	2	2	2	3	2	2
	Rosenfeld Miklós	1	1	2	2	2	2	2	2	3	1
	Schein László	2	3	4	3	3	3	3	3	3	1
	Schwartz Ármin	3	3	3	3	3	2	4	3	2	1
	Schwarz Zoltán	1	1	2	1	2	2	2	2	2	1
40	Stern Izsó	1	2	2	3	3	3	3	3	3	1
	Szabó Antal	1	2	2	2	2	3	2	3	1	1
	Székely László	1	1	2	2	1	1	2	2	2	1
	Szigeti Imre	1	2	3	3	1	2	3	3	2	1
	Szüsz Artúr	1	1	2	2	2	2	2	3	2	2
45	Trubács Ferenc	2	3	4	3	3	3	3	4	1	1
	Vékony Tivadar	2	2	3	3	3	3	3	3	1	1
	Veres László	1	1	1	1	1	1	1	1	1	1
	Wächter Béla	1	3	3	2	3	3	3	3	2	1
	Wolf László	2	1	3	3	2	2	2	3	3	2
50	Wullach Bernát	1	2	2	1	2	3	1	3	3	1
	Zacher Tibor	2	3	3	3	3	4	3	3	2	1

III. B. OSZTÁLY.

	A tanuló neve	Vallástan	Magyar nyelv	Latin nyelv	Német nyelv	Történelem	Földrajz	Mennyiségtan	Rajzoló mértan	Testgyakorlás	Magaviselet
	Bacsó István		k	i	m	a	r	a	d	t	
	Bakonyi Elek	2	2	3	3	3	3	2	3	3	1
	Balaski János	3	3	4	4	3	3	4	4	2	1
	Bisztriczky József	1	3	2	2	1	3	3	3	2	1
5	Blau Miklós	3	2	3	3	2	3	3	2	2	1
	Blitzer Lipót	1	3	3	3	3	3	4	3	2	1
	Bogdanovics László		k	i	m	a	r	a	d	t	
	Braun Sándor	1	2	3	3	1	2	3	3	1	1
	Czeisel Béla	1	3	3	3	2	3	3	1	1	1
10	Eichner Béla	3	3	3	3	3	3	3	2	2	2
	Eisig Manó	2	3	2	3	2	3	3	2	3	1
	Farkas Ernő			m	e	g	h	a	l	t	
	Ferdinandy György	1	1	1	1	1	1	1	1	2	1
	Ferdinandy István	2	2	3	3	2	3	2	3	2	1
15	Follmann Lajos	2	2	2	3	2	3	3	2	—	1
	Gálfy László	1	3	3	3	2	3	2	3	2	1
	Gáspár Géza	2	3	3	2	2	3	3	3	3	1
	Gáspár Miklós	2	3	2	2	1	2	2	2	2	1
	Gidáli Kálmán	3	3	4	4	3	3	4	3	1	1
20	Glasz József	1	3	3	3	3	3	3	4	2	1
	Grosz Ábrahám	1	3	3	3	3	3	3	3	2	2
	Horner Miklós	2	3	3	3	1	2	3	3	3	1
	Husz Gusztáv	2	3	4	3	3	3	3	4	2	1
	Kerekes Imre	1	2	2	2	1	2	2	1	1	1
25	Kriegl Ágoston	1	3	4	3	3	3	3	4	1	2
	Menczer Miklós	1	3	2	3	1	2	2	2	3	1
	Menich Béla		k	i	m	a	r	a	d	t	
	Mérnyik Gyula	3	3	4	4	3	3	4	4	2	1
	Molnár Imre	1	2	3	2	2	2	2	1	3	1
30	Nagel Sándor	2	2	2	3	2	3	2	3	3	1
	Neuwelt Imre	3	3	3	3	3	3	3	3	3	1
	Ondó Miklós	1	3	3	3	2	3	3	3	1	1
	Osgyáni Árpád	3	3	3	3	1	3	2	3	1	1
	Pál Béla	1	3	3	3	2	3	2	3	2	1
35	Repper Simon	1	3	3	3	2	3	3	3	3	1
	Roth Imre	2	2	3	3	2	3	2	3	3	1
	Schäfer László	1	1	2	2	1	2	1	1	3	1
	Sepitkó József	2	3	3	3	2	3	3	3	2	2
	Simig Tamás	3	3	4	4	3	3	4	4	2	1
40	Somogyi István	1	1	1	1	1	1	1	1	1	1
	Spiegel Pál	3	2	3	3	2	3	2	3	2	1
	Stern Salamon	3	3	3	3	3	3	4	3	2	1
	Stowasser József	3	3	4	3	3	3	3	3	2	2
	Szentmiklósi György	1	1	1	2	1	1	1	2	3	1
45	Tóth György	2	3	3	3	2	3	3	3	2	1
	Vadnai László	2	2	2	2	2	3	2	3	2	1
	Valentinyi Nándor	1	3	3	3	2	3	3	3	—	2
	Vida László	1	2	2	3	1	2	2	2	2	1
	Voit Endre	1	2	1	2	1	2	2	2	2	1
50	Weiszbrunn György	1	2	1	2	1	2	1	2	—	1

III. C. OSZTÁLY.

	A tanuló neve	Vallástan	Magyar nyelv	Latin nyelv	Német nyelv	Történelem	Földrajz	Mennyiségtan	Rajzoló mértan	Testgyakorlás	Magaviselet
	Balás Sándor	3	3	3	4	3	3	3	3	2	2
	Balkányi Lajos	3	3	3	4	3	3	3	3	3	2
	Barok István	3	3	3	3	4	3	4	3	2	1
	Beke József	3	2	2	3	3	3	3	3	2	1
5.	Bodnár Ferenc	1	3	3	3	2	2	3	3	1	1
	Czipszer György	1	1	1	1	1	1	1	1	2	1
	Dávid Béla		k	i	m	a	r	a	d	t	
	Dobó István ism.	3	2	3	4	3	3	4	3	m	1
	L. Eördögh László	1	1	1	2	2	1	1	1	1	1
10	Fellegi István	1	1	1	2	1	1	2	1	2	1
	Fellegi Tibor ism.	3	3	3	4	4	3	4	2	1	1
	Friedmann Imre	1	1	1	3	2	1	1	2	2	1
	Glasz Károly	2	3	3	3	3	3	3	3	2	2
	Grill Jenő	1	2	3	3	2	2	3	3	1	1
15	Hadnagy Béla	2	3	3	4	3	4	4	3	2	1
	Hajdu Géza	2	3	3	3	2	2	3	2	2	2
	Hirschberg János	2	3	3	3	2	3	4	3	2	1
	Illyés László ism.	3	2	3	3	3	3	3	2	2	2
	Jaskiewicz István	3	3	3	3	3	3	3	3	3	2
20	K. Kartal László	3	3	2	3	3	3	3	3	2	2
	Kinzel Károly	3	3	4	2	3	3	4	3	1	2
	Kipián László	1	2	3	3	3	2	3	3	3	1
	Klein Győző		k	i	m	a	r	a	d	t	
	Klein József	1	1	1	1	1	1	1	1	1	1
25	Kondor János	3	3	3	3	2	2	3	3	2	1
	Kurzenreiter Károly	2	2	2	2	2	1	1	2	2	1
	Kuvanek Lajos	2	2	3	3	3	3	2	2	1	1
	Lantos Endre	1	3	3	4	3	2	3	3	1	1
	Lantos Lajos	1	3	4	4	3	3	3	3	1	1
30	Lengyel Árpád	3	3	3	4	3	3	3	3	3	2
	Lőrincze Gergely			m	e	g	h	a	lt		
	Meisels István	1	1	1	1	1	1	1	1	1	1
	Mészáros István	2	3	3	4	3	4	3	3	1	2
	Nagy György	3	2	3	3	3	3	3	3	2	1
35	Nemes Béla		k	i	m	a	r	a	d	t	
	Novák Antal	1	1	1	2	2	1	1	2	2	1
	Oláh Ödön		k	i	m	a	r	a	d	t	
	Paxy Miklós	3	3	3	3	3	4	3	3	2	2
	Porubszky Béla	1	2	2	2	2	2	2	2	2	1
40	Pratscher Jenő	1	3	4	1	3	3	3	3	1	1
	Puntigám Károly	1	2	3	3	2	2	1	3	1	1
	Ringhoffer Béla	3	2	3	3	3	3	3	2	1	1
	Roszinszky János	2	2	2	3	3	3	3	2	1	2
	Róth Vilmos	2	2	2	3	3	3	2	3	2	1
45	Schelnitz Márton	2	2	2	3	3	2	1	3	2	1
	Schlesinger Gyula	2	2	2	3	3	2	3	2	3	1
	Scholtz Ákos	2	3	2	3	3	3	3	3	2	1
	Schwarcz Béla	2	3	3	3	3	2	3	3	3	1
	Somogyi Lajos	1	2	3	3	3	2	2	3	1	1
50	Stark Miklós	1	2	3	3	3	2	3	3	2	1
	Sturma Nándor	2	1	2	1	2	2	1	3	3	1
	Szegő Andor	1	2	1	3	2	3	3	3	2	1

	A tanuló neve	Vallástan	Magyar nyelv	Latin nyelv	Német nyelv	Történelem	Földrajz	Mennyiségtan	Rajzoló mértan	Testgyakorlás	Magaviselet
	Takács István	1	2	1	2	2	2	2	2	2	1
	Tieger Zsigmond	1	3	3	3	3	3	3	3	3	1
55	Tisza Ferenc	2	2	3	3	3	3	3	3	fm.	1
	Tóth Árpád		k	i	m	a	r	a	d	t	
	Uhlitz Ágoston	1	1	2	2	2	2	2	2	2	1
	Ujvárossy Ferenc	3	3	4	4	4	4	4	4	2	1
	Ványi Zoltán	2	2	2	3	3	3	3	3	2	1
60	Weitzner Márton	1	2	2	2	3	2	1	3	2	2
	Zielbauer Ferenc	2	3	3	3	3	2	3	3	1	2

IV. A. OSZTÁLY.

	A tanuló neve	Vallástan	Magyar nyelv	Latin nyelv	Német nyelv	Történelem	Term.-rajz	Mennyiségtan	Rajzoló mértan	Testgyakorlás	Magaviselet
	Bartole Gyula	1	2	3	2	2	3	3	3	3	1
	Bergstein Andor	3	3	3	3	3	3	3	3	2	2
	Bielek László	3	3	3	3	3	3	4	3	3	2
	Borsody István		k	i	m	a	r	a	d	t	
5	Czompó Géza	2	3	3	3	3	3	3	3	3	1
	Deutsch László		k	i	m	a	r	a	d	t	
	Dora Imre	1	2	3	3	2	3	3	3	3	1
	Fazekas Lajos		k	i	m	a	r	a	d	t	
	Fendrich Imre	2	3	3	3	3	3	3	3	3	2
10	Fendrich Miklós	3	3	3	3	3	3	3	3	3	2
	Garami Ernő	1	2	3	3	2	2	3	2	2	1
	Gmelin Ottó	3	3	2	2	2	2	3	3	3	1
	Grósz József	2	2	3	3	2	3	3	3	3	2
	Grősz László	1	1	1	1	1	1	1	1	1	1
15	Hackl András		k	i	m	a	r	a	d	t	
	Hittig Tivadar	2	3	3	3	2	3	3	3	3	1
	Hollóssy Ede	2	3	3	3	2	3	3	3	3	2
	Illés Attila	3	3	3	3	3	3	4	3	1	1
	Ilóczky György	2	3	3	3	3	3	3	3	1	1
20	Jelinek Antal ism.		k	i	m	a	r	a	d	t	
	Kaltenecker Béla	3	3	3	3	3	3	3	3	2	2
	Karsai Zoltán	2	3	2	3	3	3	3	3	2	1
	Kaufmann Endre	2	2	2	2	2	2	2	2	2	1
	Klopfer Imre	1	1	1	1	1	1	1	1	3	1
25	Kormos László	2	3	3	3	2	3	3	3	2	1
	Krámer Sándor	2	2	2	3	1	2	3	3	3	2
	Kronfusz Vilmos	1	1	1	1	1	1	1	1	1	1
	Lőrinczi Géza		k	i	m	a	r	a	d	t	
	Mahler Emil	3	3	4	3	2	3	3	3	3	2
30	Nebel István ism.	1	3	3	3	3	3	3	3	2	2
	Perlgrund József ism.	3	4	4	4	4	4	4	4	4	2
	Ragályi Tibor	1	1	1	2	1	1	2	2	1	1

	A tanuló neve	Vallástan	Magyar nyelv	Latin nyelv	Német nyelv	Történelem	Term.-rajz	Mennyiségtan	Rajzoló mértan	Testgyakorlás	Magaviselet
	Scher Tibor	3	4	4	4	3	4	4	4	fm.	2
	Serban Miklós		k	i	m	a	r	a	d	t	
35	Siminszky Ervin	1	1	1	1	1	1	1	1	2	1
	Somogyi Zoltán	3	3	4	3	3	3	3	3	1	1
	Steiner Márton	1	1	1	1	1	1	2	2	1	1
	Stern Jenő	2	3	2	3	3	3	3	3	3	2
	Szilágyi Andor	1	2	2	2	2	2	3	3	3	1
40	Szlavicsek Lajos	1	3	4	4	3	3	4	3	3	1
	Vajna Lajos	1	2	3	2	2	3	4	3	3	2
	Vetter Oszkár	3	3	3	3	3	3	3	3	2	2
	Voigt Pál ism.		k	i	m	a	r	a	d	t	
	Weinberger Géza	1	3	2	2	2	2	2	2	2	2
45	Wertheim Béla	1	2	2	2	2	2	3	3	2	2

IV. B. OSZTÁLY.

	A tanuló neve	Vallástan	Magyar nyelv	Latin nyelv	Német nyelv	Történelem	Term.-rajz	Mennyiségtan	Rajzoló mértan	Testgyakorlás	Magaviselet
	Ambruszter Albert	1	3	3	3	2	3	2	2	1	1
	Balázs Antal	3	3	3	2	3	3	4	3	2	2
	Barátosi Szabó Ferenc		k	i	m	a	r	a	d	t	
	Bánszky Tibor	1	3	3	3	3	3	3	2	—	1
5	Benoschofszky Imre	1	2	3	2	2	1	1	2	—	1
	Bécsi Sándor	2	3	3	3	2	3	3	2	2	1
	Blum Béla	2	3	3	3	3	3	2	2	2	1
	Bodó Géza	2	2	3	3	3	3	3	2	1	2
	Csiszér Imre ism.	3	3	3	3	3	3	4	3	1	2
10	Dérer József	3	3	3	3	3	3	2	2	1	1
	Fazekas László	2	3	3	3	2	3	3	3	—	1
	Fazekas Pál		k	i	m	a	r	a	d	t	
	Frankl László	1	1	1	1	1	1	1	1	1	1
	Fritsch István	1	2	3	3	1	2	2	1	2	1
15	Géczi Pál	1	3	3	3	3	3	3	2	2	1
	Gunda László ism.	1	3	3	3	2	3	3	3	3	1
	Gyulai Bálint	1	2	1	2	1	2	2	2	2	1
	Hercsik Ferenc	1	3	3	3	1	3	3	3	1	1
	Hlatky Endre	1	3	3	3	3	3	3	3	3	1
20	Hochhoffer Károly	1	3	3	3	3	3	3	3	3	2
	Horvát György	1	1	1	1	1	1	1	1	1	1
	Karl Győző	1	3	3	3	2	3	3	3	2	1
	Kelchen Károly	1	3	4	3	3	3	3	1	3	2
	Koppányi Miklós	3	2	3	3	3	3	3	3	2	1
25	Kőhalmy Miklós	2	3	3	3	3	3	3	3	2	1
	Kunos Pál	3	3	3	2	3	3	3	3	1	2

	A tanuló neve	Vallástan	Magyar nyelv	Latin nyelv	Német nyelv	Történelem	Term.-rajz	Mennyiségtan	Rajzoló mértan	Testgyakorlás	Magaviselet
	Lichárd Miklós	2	1	2	2	2	2	2	2	—	1
	Lichtenstein Dávid	1	3	3	2	2	3	2	3	2	1
	Lukács István	2	2	3	3	2	2	2	3	3	1
30	Marchis György	1	2	3	2	1	3	2	2	3	1
	Molnár Béla	1	2	3	3	2	2	2	3	3	1
	Müller Kálmán	3	3	3	3	3	3	3	2	2	1
	Németh Antal	1	1	2	2	1	1	2	1	3	1
	Pajorin Tamás		k	i	m	a	r	a	d	t	
35	Prenoszil József	3	3	4	3	3	3	3	2	3	2
	Reichenthal Emil	2	3	4	3	3	3	4	3	2	1
	Reiner Ödön	2	3	2	3	2	3	3	3	2	1
	Rohm István	2	2	3	3	2	3	3	3	3	1
	Schwartz Géza	3	3	3	3	3	3	4	3	3	1
40	Schwartz Vencel		k	i	m	a	r	a	d	t	
	Szabó Andor	2	1	3	2	1	2	2	2	2	1
	Szabó József	1	2	1	2	1	2	2	1	2	1
	Somlyoi Szilágyi Ödön	1	2	3	2	2	2	2	2	3	1
	Tóth Béla		k	i	m	a	r	a	d	t	
45	Zacher László	2	3	3	3	3	3	3	3	3	1

IV. C. OSZTÁLY.

	A tanuló neve	Vallástan	Magyar nyelv	Latin nyelv	Német nyelv	Történelem	Term.-rajz	Mennyiségtan	Rajzoló mértan	Testgyakorlás	Magaviselet
	Ádler Aurél	2	3	3	3	3	2	3	2	2	1
	Bajtay Lajos		k	i	m	a	r	a	d	t	
	Bánócz Zoltán	2	2	3	3	3	2	3	3	2	1
	Bátor Endre	3	2	3	3	3	3	3	3	2	1
5	Benda Jenő		k	i	m	a	r	a	d	t	
	Borsos Károly	2	2	3	3	2	2	3	3	2	1
	Brünauer István	1	1	1	1	1	1	1	1	1	1
	Csákány Béla	3	3	3	3	3	3	3	3	3	1
	Csákvári József	3	3	4	4	4	4	4	3	1	2
10	Dániel Lajos		k	i	m	a	r	a	d	t	
	Dirner László	1	2	2	2	2	3	2	2	1	1
	Duka Elemér	3	4	4	3	4	4	3	3	1	2
	Farkas Ferenc	3	3	4	4	3	3	3	3	2	1
	id. Fodor István	2	3	3	3	2	3	3	2	3	1
15	ifj. Fodor István	1	1	2	1	1	2	2	2	1	1
	Fürstner József	1	2	2	3	2	2	2	2	1	1
	Galdon Lajos	3	3	4	3	4	4	4	3	2	2
	Gottesmann Lipót	1	2	2	1	1	1	1	1	1	1
	Guttmann Lajos	3	3	4	4	4	4	4	3	3	2
20	Halász Géza	1	2	2	2	2	1	2	2	1	1

	A tanuló neve	Vallástan	Magyar nyelv	Latin nyelv	Német nyelv	Történelem	Term.-rajz	Mennyiségtan	Rajzoló mértan	Testgyakorlás	Magaviselet
	Halász György	2	3	3	3	3	3	3	3	2	1
	Héray Tibor	1	2	2	2	2	2	1	2	1	1
	Holly Antal	3	3	4	4	4	3	4	3	2	2
	Huczka Pál	3	3	4	3	4	3	3	3	1	1
25	Kalas István	3	3	4	3	4	3	4	4	2	2
	Kalatovits Mihály ism.	3	3	4	3	4	3	2	2	2	1
	Kamerlór Antal	1	2	2	2	2	2	1	1	1	1
	Klein Andor		k	i	m	a	r	a	d	t	
	Kleiner Ferenc	2	2	3	1	3	1	1	1	2	1
30	Koch József	2	2	3	2	2	3	2	3	1	1
	Kosztka Rezső	3	3	3	4	4	3	3	3	1	1
	Kulin István	1	1	2	1	2	2	1	2	2	1
	Kurutz Vilmos	1	3	3	2	2	3	3	3	2	1
	Lauber József		k	i	m	a	r	a	d	t	
35	Lengyel Béla	3	3	4	4	3	3	4	3	3	2
	Marks Tibor	1	2	2	2	2	1	2	2	1	1
	Maszlay János ism.	2	3	4	3	4	1	1	2	1	1
	Nagyistók Imre	1	2	2	2	2	2	1	2	2	1
	Pelle László	1	1	2	2	3	3	3	2	1	1
40	Péterffy István		k	i	m	a	r	a	d	t	
	Piller Károly	2	3	3	4	3	3	3	3	2	1
	Prösztel Nándor	3	3	4	4	3	3	3	3	1	1
	Reiner Ferenc	3	2	3	2	2	2	2	3	3	2
	Riemer Ferenc	1	1	1	1	1	1	1	1	1	1
45	Roboz Pál	2	3	3	3	3	2	3	3	2	1
	Rosenberg László	2	2	2	3	2	2	3	1	1	1
	Seewald Alfréd	3	3	3	2	3	3	3	2	2	1
	Steiner Ferenc	1	2	3	2	3	2	2	2	2	1
	Szabó Imre	1	2	2	2	1	1	1	1	1	1
50	Szalay Zsigmond	3	3	3	3	3	2	4	2	2	1
	Szentes Ernő	3	3	3	3	4	3	4	2	1	1
	Szlovák László	3	3	3	3	3	3	3	3	2	1
	Ujvárossy Bertalan	2	2	3	3	3	2	3	2	1	1
	Vadász Gyula	2	3	3	3	3	3	2	3	3	1
55	Varga Lajos	3	3	4	3	4	4	4	3	3	1
	Veidinger György	2	3	4	3	3	2	2	2	1	2
	Veidinger Mihály	1	3	3	3	3	2	3	2	1	1
	Wágner Károly ism.	3	3	4	3	4	3	3	3	1	2
	Weiszhaus Fülöp	2	3	3	3	4	3	4	3	3	2

V. A) OSZTÁLY.

	A tanuló neve	Vallástan	Magyar nyelv	Latin nyelv	Görög nyelv	Gör.-pótló		Német nyelv	Történelem	Term. rajz	Mennyiségtan	Testgyakorlás	Magaviselet
						Irod.	Rajz						
	Abt Rezső	1	3	3	—	1	2	2	2	2	2	1	1
	Almássy Andor	2	3	3	3	—	—	3	2	3	3	1	1
	Bezsilla László	2	2	2	2	—	—	2	2	2	2	2	1
	Bodai János	2	3	3	—	3	3	3	3	2	3	fm	1
5	Braun Pál	3	3	4	—	3	3	3	3	3	3	3	1
	Bretz Valér	1	2	3	2	—	—	2	2	2	3	1	1
	Déry József	2	3	4	—	3	3	3	3	3	4	3	1
	Drucker Pál	2	4	3	—	3	3	3	4	3	4	2	3
	Erdős László	3	3	3	—	2	2	3	3	3	4	3	1
10	Fellner Tibor	2	4	4	—	3	3	3	3	3	3	1	2
	Ferdinandy Géza	1	3	3	3	—	—	3	3	2	2	1	1
	Furman Ágoston	1	3	4	—	3	2	3	3	3	4	1	2
	Gedeon László	1	1	1	1	—	—	1	1	1	1	fm	1
	Géber Miksa	2	3	3	—	3	3	3	3	3	3	3	1
15	Groszmann Andor	2	3	2	1	—	—	3	2	2	2	2	2
	Győri László	3	3	3	—	2	3	3	3	3	3	3	1
	Haberfeld Ernő	1	3	3	3	—	—	2	3	3	3	1	2
	Herczeg Miklós	1	1	2	—	1	3	2	1	1	1	3	1
	Horváth Béla	1	2	2	2	—	—	2	1	1	2	2	1
20	Keleti László	3	3	3	3	—	—	3	2	2	3	2	2
	Körmendy Lajos	1	3	3	—	2	1	3	2	2	2	1	1
	Künstler Zoltán	1	1	1	1	—	—	1	1	1	1	2	1
	Lichtenstein Lázár	1	2	2	3	—	—	2	3	2	4	3	1
	Markóczy Guidó	1	2	2	1	—	—	2	2	1	2	1	1
25	Márkus Imre	1	2	3	3	—	—	3	2	1	3	fm	1
	Mikó Balázs	2	3	3	—	2	3	3	2	3	3	1	2
	Paulay Gusztáv	1	3	3	2	—	—	3	2	3	3	3	1
	Popper Ernő	1	1	2	2	—	—	1	1	1	2	2	1
	Radó Ferenc	3	1	3	3	—	—	3	2	3	3	3	3
30	Rostás Miklós	3	3	3	—	3	2	3	3	3	3	3	1
	Scheitzner Károly	3	1	3	3	—	—	3	3	2	2	1	1
	Simon László			k	i	m	a	r	a	d	t		
	Szeiler Károly	3	3	3	—	2	1	3	2	3	3	fm	1
	Szerencse Dezső	2	3	3	3	—	—	3	3	2	3	1	1
35	Takács László	3	3	3	—	3	3	3	2	3	3	1	2
	Vadnai Endre	3	3	4	3	—	—	3	3	3	3	3	2
	Vajda Sándor	2	3	3	—	3	3	3	3	3	3	fm	1
	Várhidy Imre	2	2	3	—	2	3	3	2	2	3	2	2
	Weiszhaus Zoltán	2	2	2	1	—	—	2	2	2	2	3	1
40	Zlinszky Lajos	3	2	4	—	3	3	3	3	3	3	fm	1

V. B. OSZTÁLY.

	A tanuló neve	Vallástan	Magyar nyelv	Latin nyelv	Görög nyelv	Gör. pótló: Irod.	Gör. pótló: Rajz	Német nyelv	Történelem	Term.-rajz	Mennyiségtan	Testgyakorlás	Magaviselet
	Ádám János	2	2	2	—	2	3	3	1	2	2	3	1
	Adorján László	3	3	4		3	3	3	3	3	3	1	1
	Beutel Zoltán	3	2	4	—	2	3	2	2	3	3	3	1
	Bley Miklós	3	1	3	—	2	2	2	2	3	2	3	1
5	Breuer Simon	1	1	1	—	1	1	1	1	1	1	fm	1
	Diener Lajos	1	2	3	—	2	3	3	1	2	3	3	1
	Divald Árpád	3	3	4	—	3	3	3	3	3	4	2	2
	Durmann Ede	2	3	3	—	3	3	3	3	3	3	3	2
	Fábián Imre	3	3	4	—	3	3	4	3	3	3	2	2
10	Fábián László	2	2	3	—	2	2	3	2	2	3	3	1
	Ferpász Béla				m	e	g	h	a	l	t		
	Gunda József	1	3	4	—	2	3	3	2	3	3	1	1
	Gyulai Gyula	3	3	3	—	3	3	3	3	3	3	3	2
	Hadnagy László			k	i	m	a	r	a	d	t		
15	Halász Imre	2	3	3	—	3	3	3	3	2	3	3	1
	Herczog László	3	3	3	—	3	3	3	2	2	3	3	1
	Kajdacsi Ferenc	1	3	3	—	3	2	3	3	3	3	3	2
	Kelchen Rezső	1	2	3	—	2	1	2	2	2	3	2	1
	*Kelemen József	1	2	3	2	—	—	3	2	2	3	1	1
20	Kerekes Gyula	2	3	4	—	3	3	3	2	2	3	2	1
	Kirschner Endre	1	2	3	—	2	2	2	2	2	3	1	1
	Komjáti József			k	i	m	a	r	a	d	t		
	Landherr Jenő	3	3	3	—	3	3	3	3	3	3	3	2
	László Pál	2	2	3		2	3	3	2	2	3	3	1
25	Lehóczky János	1	3	3	—	3	2	3	3	3	3	2	1
	Markos György	2	2	2	—	2	3	3	2	2	3	fm	2
	Mohos Ernő	1	2	3	—	2	1	3	2	2	2	1	1
	Pauka Károly	3	3	3	—	2	3	3	2	3	3	fm	1
	Pálfi Géza	1	2	2	1	—	—	2	1	1	2	3	1
30	Pintér Gyula	2	2	3	—	2	3	2	2	2	2	3	1
	Rabl Antal	2	2	3	2	—	—	3	2	2	2	3	1
	Rusznák József	2	2	2	2	—	—	2	2	2	3	fm	1
	Seiden Zoltán	1	1	2	1	—	—	1	1	1	2	1	1
	Skaloud Ferenc	3	3	3	—	3	2	3	3	3	4	1	2
35	Szentkirályi Károly			k	i	m	a	r	a	d	t		
	Szovik János	3	3	3	—	3	3	3	3	3	4	1	1
	Weisz Tibor	2	2	3	2	—	—	2	2	2	2	1	1
	Wojticky Jenő	2	2	2	3	—	—	2	2	2	3	3	1
	Wolsky Sándor	1	2	2	—	2	1	2	2	2	3	2	1

* Hadbavonult január 29.-én.

V. C. OSZTÁLY.

	A tanuló neve	Vallástan	Magyar nyelv	Latin nyelv	Görög nyelv	Gör.-pótló		Német nyelv	Történelem	Term.-rajz	Mennyi-ségtan	Test-gyakorlás	Magaviselet
						Irod.	Rajz						
	Ábrahámsohn Márton	3	2	3	—	2	3	3	3	3	2	3	2
	Balázs László	2	2	3	—	3	2	3	3	3	4	3	2
	Bálint Gábor			k	i	m	a	r	a	d	t		
	Blau Márton	3	3	3	3	—	—	3	4	3	4	2	1
5	Bőhm Nándor			k	i	m	a	r	a	d	t		
	Czeizler Ernő	2	2	3	—	2	3	3	3	3	3	1	1
	Deutsch Vilmos	2	2	3	—	2	2	3	3	2	3	1	2
	Édes Imre	2	2	3	—	2	3	3	3	2	3	2	2
	Finkler Zsigmond			k	i	m	a	r	a	d	t		
10	Gaál Elemér	4	3	4	—	2	3	4	3	4	4	2	2
	Haas Antal	2	2	3	—	2	3	2	3	2	2	3	1
	Hadácsy Géza	2	2	2	—	1	2	3	3	2	2	1	1
	Héger Ferenc	1	2	2	—	1	2	1	1	1	1	1	1
	Héray Andor	1	2	2	2	—	—	2	1	1	1	1	1
15	Hunfalvi Lajos	1	3	3	—	2	3	3	3	3	3	2	1
	Hügel Lajos	1	2	3	—	2	3	4	3	2	3	1	1
	Kalapos Imre ism.	3	3	3	—	2	3	3	2	3	2	2	2
	Kilár Jenő ism.	3	3	3	3	—	—	3	3	3	3	1	2
	Lámer László	1	3	3	—	2	2	4	3	3	4	2	1
20	Lenk Cézár ism.			k	i	m	a	r	a	d	t		
	Máhr Dezső	1	1	2	—	1	1	2	3	2	1	2	1
	Orowán Egon	1	1	1	1	—	—	1	1	1	1	1	1
	Princz Dezső			k	i	m	a	r	a	d	t		
	Reiner Dezső	1	1	2	2	—	—	2	2	2	2	2	1
25	Ritzel József	1	2	3	3	—	—	4	3	3	3	1	1
	Robonyi Andor			k	i	m	a	r	a	d	t		
	Rozsinszky Emil	3	2	3	—	2	2	3	3	3	4	3	2
	Schelnitz György	2	2	2	—	2	3	3	3	3	2	2	1
	Siket Traján			k	i	m	a	r	a	d	t		
30	Steiner Károly	3	3	4	—	3	2	3	3	2	3	2	1
	Stephanits István	1	3	2	2	—	—	3	3	3	3	2	1
	Strausz László	1	1	1	—	1	1	1	1	1	1	1	1
	Schwarz István	3	2	3	3	—	—	3	3	3	4	2	1
	Szilágyi Zoltán	1	2	3	—	2	2	3	3	3	3	2	1
35	Urbach Géza	1	2	2	—	1	2	2	2	2	2	2	1
	Valek László	2	2	3	3	—	—	3	3	3	3	1	1
	Ványi Jenő	2	3	3	—	2	3	4	3	3	3	2	1
	Varga Gyula	3	3	3	—	3	3	4	3	3	4	1	2
	Weinberger Szilárd	2	3	1	1	—	—	1	3	1	2	1	1
40	Weisz Alfréd	3	3	3	—	3	3	3	3	3	3	2	2
	Weisz Sándor	1	2	2	2	—	—	2	2	1	3	1	1
	Zaharia Gyula	1	3	3	—	2	2	4	3	3	3	1	1
	Zsolgya László	2	2	3	—	2	2	3	3	3	1	1	1

VI. A. OSZTÁLY.

	A tanuló neve	Vallástan	Magyar nyelv	Latin nyelv	Görög nyelv	Gör.-pótló		Német nyelv	Történelem	Term.-rajz	Mennyiségtan	Tornázás	Magaviselet
						Irod.	Rajz						
	Almásy Jenő	3	3	3	—	3	3	4	3	3	3	3	2
	Bernád Henrik	3	4	3	—	3	3	3	3	3	4	4	2
	Bielek Gábor	3	3	3	3	—	—	3	3	3	4	3	2
	Bodai Jenő	3	3	3	3	—	—	3	2	3	3	3	3
5	Egyed László			k	i	m	a	r	a	d	t		
	Fekete Győző	2	3	3	—	3	3	3	3	3	3	3	1
	Fendrich Arnold	2	3	3	—	1	3	3	2	2	3	3	2
	Folkmann János	1	1	1	—	1	1	2	1	1	2	3	1
	Fritz Tibor	1	3	3	3	—	—	1	2	3	3	2	1
10	Fürcht Jenő	2	3	4	—	2	2	3	2	3	3	2	2
	Gencsi Pál	1	1	1	1	—	—	1	1	1	2	3	1
	Hirsch Imre	2	3	3	3	—	—	3	2	3	3	fm	1
	Hofbauer Sándor	2	2	3	—	2	2	3	2	2	3	1	1
	Horner Imre	2	2	2	3	—	—	2	2	3	4	2	2
15	Hornung Lajos			k	i	m	a	r	a	d	t		
	Jajczay Imre	3	3	3	—	3	3	3	3	3	4	4	2
	Kácser Jenő	2	3	3	—	3	4	3	3	3	4	4	2
	Kárpáti Zoltán	1	2	4	3	—	—	3	2	2	3	3	1
	Kiss János	1	3	2	2	—	—	2	2	3	3	—	1
20	Koller Lajos	3	3	4	—	3	4	3	3	3	3	2	2
	Köröndi Ödön	1	3	3	—	2	1	3	2	2	2	2	2
	Kulcsár István	2	1	1	—	1	3	2	2	2	2	3	1
	Lakos Ferenc	1	2	2	—	2	1	2	2	2	1	1	1
	László Gyula	1	3	3	—	3	1	4	3	3	4	2	2
25	Lichtenstein Izor	3	3	4	4	—	—	3	3	3	4	2	2
	Lukács István ism.			k	i	m	a	r	a	d	t		
	Nagy Ferenc			k	i	m	a	r	a	d	t		
	Némedy László			k	i	m	a	r	a	d	t		
	Németh Lajos	1	3	4	—	3	3	3	3	3	4	3	1
30	Niegreisz Béla	1	3	4	—	2	2	3	2	3	3	3	1
	Porgesz István	1	1	2	1	—	—	1	1	1	1	fm	1
	Puck Béla	1	3	3	—	3	2	3	2	3	3	3	2
	Reitzer György	1	1	3	2	—	—	2	1	2	3	fm	1
	Roth László			k	i	m	a	r	a	d	t		
35	Saurer László	1	3	3	2	—	—	3	2	2	3	fm	-
	Simig Jenő	2	3	3	4	—	—	3	3	3	3	2	1
	Stein Marcel	2	2	2	—	3	2	1	2	3	1	2	2
	Sulyák István	1	2	2	—	2	1	2	2	3	2	4	1
	Taffet Ernő			k	i	m	a	r	a	d	t		
40	Tóth Elemér			k	i	m	a	r	a	d	t		
	Vig Viktor	3	3	4	—	3	3	3	2	3	4	3	2
	Weiszhaus Jenő	1	1	1	1	—	—	2	1	2	1	3	1

VI. B. OSZTÁLY.

	A tanuló neve	Vallástan	Magyar nyelv	Latin nyelv	Görög nyelv	Gör.-pótló		Német nyelv	Történelem	Term.-rajz	Mennyiségtan	Testgyakorlás	Magaviselet
						Irod.	Rajz						
	Balázs György	3	2	2	3	—	—	3	2	3	3	3	1
	Barátosi Szabó Antal			k	i	m	a	r	a	d	t		
	Benecsek Béla	1	1	1	1	—	—	1	1	1	1	1	1
	Bodó Endre	3	2	3	3	—	—	1	2	3	3	fm	1
5	Brestyánszky Tibor	1	1	1	1	—	—	1	1	2	2	3	1
	Bukovics Ödön	1	2	3	3	—	—	3	2	3	3	fm	1
	gr. Csáky Alfonz ism.	1	3	3	—	2	3	3	2	3	3	2	2
	Csintalan József	1	2	2	—	2	3	3	2	3	3	3	1
	Czompó József	2	3	3	3	—	—	3	3	3	4	3	1
10	Fernbach László	2	3	3	—	3	3	3	2	3	3	3	1
	Feuer Gusztáv	1	1	2	—	1	1	1	2	2	2	2	1
	Follmann Dénes	1	1	1	1	—	—	1	1	1	2	3	1
	Gottlieb Tibor	1	2	3	—	3	3	3	2	3	3	3	2
	K. Horváth István			k	i	m	a	r	a	d	t		
15	Jónás Dezső	2	2	3	—	3	3	3	3	3	4	1	1
	Kampis Lajos	1	2	3	3	—	—	3	2	3	3	1	1
	Kartsoke Antal	3	3	3	—	3	3	3	3	3	3	3	1
	Kepes Tibor	1	3	2	2	—	—	3	2	3	3	3	1
	KissLajos	1	2	2	—	2	3	3	2	3	2	fm	1
20	Kosztka Elemér	1	3	3	—	3	3	3	2	3	3	3	2
	Lőwy Sándor	2	3	3	3	—	—	2	2	3	3	2	1
	Makk Károly	3	3	3	3	—	—	3	3	3	4	fm	1
	Manojlovics Gedeon	1	3	3	—	3	3	3	2	3	3	2	2
	Markovics György	2	3	3	—	2	3	3	2	3	3	fm	1
25	Marton Szilárd	1	3	3	—	2	1	1	2	3	2	3	1
	Mingovics Dezső	1	3	3	—	3	1	3	2	3	4	fm	1
	Molnár Kálmán	1	2	3	—	3	3	3	2	3	2	3	1
	Mundy Károly	1	1	2	2	—	—	2	1	2	2	3	1
	Ochs Oszkár	1	1	1	1	—	—	1	1	2	2	fm	1
30	Puhr László	2	3	3	3	—	—	3	3	3	3	2	1
	Rosenberg Béla	1	2	2	2	—	—	3	2	2	2	4	2
	Rothstein Ármin			k	i	m	a	r	a	d	t		
	Rusznyák István	1	1	1	1	—	—	1	1	1	1	3	1
	Schönfeld Árpád	1	2	2	—	2	2	2	1	2	2	fm	1
35	Schuh Nándor	2	3	3	—	3	3	3	2	3	3	2	2
	Steiner Jenő	3	3	3	—	3	3	3	2	3	3	2	1
	Szelőczey Dénes	2	2	2	—	2	2	3	2	2	2	3	1
	Timkó László	2	3	2	—	3	3	3	2	1	3	3	2
	Waldmann Dániel	1	1	3	—	1	3	3	2	2	3	3	1
40	Wollner Lipót	1	2	1	1	—	—	1	1	1	1	3	1

VI. C. OSZTÁLY.

	A tanuló neve	Vallástan	Magyar nyelv	Latin nyelv	Görög nyelv	Gör.-pótló		Német nyelv	Történelem	Term.-tan	Matematika	Torna	Magaviselet
						Irod.	Rajz						
	Abelsberg Zoltán	2	2	3	—	1	2	2	2	2	1	1	2
	Bartha Lajos ism.	3	3	4	—	3	3		4	3	3	2	1
	*Bartalos Béla	3	2	3	—	2	1	3	2	3	3	1	1
	Berta Károly	2	1	2	—	2	1	3	3	1	3	1	1
5	Bärnkopf Pongrác	2	2	3	—	2	3	2	3	2	4	2	2
	Demeter László	4	3	3	—	3	3	3	3	3	4	2	2
	Frank Miklós	2	1	3	3	—	—	3	3	2	1	2	1
	Gaál Egon	3	3	3	2	—	—	2	4	3	4	1	2
	Hajós György	1	3	4	—	2	2	4	3	3	3	2	1
10	Halász István	2	2	3	—	1	1	2	3	3	3	2	1
	Harmat Pál	1	1	1	—	1	2	1	1	1	1	1	1
	Hébel Lajos	3	3	3	—	1	3	3	2	3	3	2	1
	Horváth Imre	3	3	3	—	3	3	3	2	3	4	2	2
	*Hribál Antal ism.	3	3	3	—	3	3	3	3	3	3	2	1
15	Hrozientsik Sándor			k	i	m	a	r	a	d	t		
	Jankó Antal	2	2	2	—	2	2	2	3	3	2	2	1
	Katz Lajos	2	3	3	—	2	3	3	3	2	3	2	1
	Komáromy Gyula	2	3	2	—	2	2	2	3	2	3	1	1
	Koós István	1	2	3	—	1	2	3	3	2	3	1	1
20	*Koyer Károly	3	3	3	—	2	2	3	2	3	3	1	1
	Lendvay András	3	3	4	—	3	3	3	4	3	3	1	1
	Maszny Zoltán	1	3	4	3	—	—	4	4	4	4	2	1
	Meisels Árpád	1	1	1	1	—	—	1	1	1	1	1	1
	Méhes Árpád	1	2	3	—	1	3	3	—	2	3	1	1
25	Miesz Béla	1	3	4	—	3	2	3	3	2	4	1	1
	Mihálffy Árpád	3	3	3	3	—	—	3	3	2	3	2	1
	*Móri Károly	1	3	3	—	2	2	3	3	3	3	1	1
	Müller Ferne	3	2	3	3	—	—	3	3	3	3	1	1
	Nagy László	1	2	3	2	—	—	3	2	2	3	2	1
30	Némethy Gábor	1	2	3	—	2	3	3	2	2	3	1	2
	Rákosi Ottó	3	2	3	—	3	3	3	3	3	4	2	2
	Renner Károly ism.	3	3	3	3	—	—	3	3	3	3	2	2
	Rosenthal Kornél	1	1	1	1	—	—	1	1	1	1	2	1
	Roth Ottó			k	i	1	é	p	e	t	t		
35	Springer István	1	1	1	1	—	—	1	1	1	1	1	1
	Stancsich György			k	i		a	r	a	d	t		
	Stepán Ferenc	1	3	4	—	3	2	3	3	3	3	2	1
	Stern Árpád	3	2	3	—	2	3	3	3	3	4	2	2
	Szabó Kálmán	3	2	4	3	3	—	3	3	3	3	2	2
40	*Szánthó Elemér	3	3	3	—	—	3	3	3	3	3	1	1
	Szécsi László	1	2	3	—	3	3	3	2	2	3	2	1
	Székely László	1	2	2	—	2	—	2	2	1	2	2	1
	Takács István	2	2	4	—	—	3	3	2	2	3	2	1
	Thott György			k	i	m	a	r	a	d	t		
45	Urbach Béla	2	2	3	2	—	—	2	3	3	3	2	1
	Vaday László	1	2	3	2	—	—	3	2	1	3	2	1
	Weiszbraun Jenő	1	1	3	1	—	—	2	1	1	2	2	1

* Hadbavonult március 10-én.

VII. A. OSZTÁLY.

A tanuló neve	Vallástan	Magyar nyelv	Latin nyelv	Görög nyelv	Gör.-pótló		Német nyelv	Történelem	Term.-tan	Mennyiségtan	Torna	Magaviselet
					Irod.	Rajz						
Bajó Károly	1	3	4	—	3	3	3	2	3	4	3	2
*Cs. Balla Miksa	2	3	3	—	3	1	3	3	3	3	1	1
Balogh Lajos	1	1	1	1	—	—	1	1	1	1	3	1
Barta László ism.	2	2	3	—	3	3	3	3	3	3	1	2
5 Barta István	3	3	3	—	3	3	2	3	3	3	3	1
Bene Sándor	3	3	3	—	2	2	3	3	3	3	fm.	1
Bercsi Antal	1	3	4	3	—	—	3	2	2	2	1	1
Bohdaneczky Edvin	3	3	3	3	—	—	3	3	3	3	2	2
Breuer Béla	1	2	2	2	—	—	1	1	2	2	2	1
10 Dévény Andor	1	3	3	3	—	—	3	3	3	3	2	1
Erdélyi András	2	3	4	3	—	—	3	3	3	3	3	1
Erdős Sándor	1	3	3	—	3	3	3	3	3	3	2	1
Feiermann Pál	1	2	2	2	—	—	2	1	2	2	2	1
Feldmann Ferenc	2	3	2	—	2	3	1	2	3	3	2	1
15 Fischmann László	3	3	3	—	3	3	3	3	3	3	2	1
Garfunkel Henrik	1	3	3	3	—	—	2	3	3	3	3	1
**Gergely Ferenc	1	3	3	—	3	1	3	3	3	3	2	1
Glück Lajos	1	2	2	—	2	3	3	1	2	3	3	2
Goldblatt Béla	1	1	1	—	1	1	1	1	1	1	2	1
20 Guttwillig Sándor	2	3	2	—	3	3	3	2	3	3	2	2
Gyenis Imre	1	2	3	2	—	—	3	3	3	3	2	1
Házy Ferne	1	2	3	3	—	—	3	1	3	3	2	1
Heinzmann Ágost	2	3	3	3	—	—	3	3	3	4	2	1
**Illés Géza	1	3	3	3	—	—	3	2	3	3	1	1
25 Kapuszta Károly	1	2	2	2	—	—	2	1	2	2	1	1
Kászonyi János			k	i	m	a	r	a	d	t		
**Kinizsi Sándor	1	2	3	—	2	2	3	3	3	3	2	1
Koller Kálmán	3	2	3	—	3	3	3	3	3	3	1	2
Koós Elemér	1	3	3	—	3	3	3	2	3	3	2	1
30 Kovácsovics György	1	3	4	—	3	2	4	3	3	4	2	1
Láng István	1	2	3	2	—	—	2	1	1	1	2	1
Leipold Lajos	1	3	2	—	2	2	3	2	3	3	2	1
Leitersdorfer Ármin	2	3	3	—	2	3	3	3	3	3	3	1
Liebermann Lajos	1	2	2	2	—	—	1	1	2	2	1	1
35 Lindtner Attila	1	3	4	3	—	—	3	3	3	4	1	1
*Lustig Ede	2	3	3	3	—	—	3	3	3	3	3	1
**Markovics István	2	3	3	—	2	3	3	3	3	3	2	1
Molnár Dezső	1	3	3	3	—	—	3	2	3	4	fm.	1
Mózes Gyula	1	1	1	1	—	—	1	1	1	1	1	1
40 Müller Ferenc			k	i	m	a	r	a	d	t		2
Pfeiffer Zoltán	3	3	3	3	—	—	3	3	3	3	1	2
Pogány Tibor	1	2	3	—	1	2	2	1	2	2	1	1
Rábl Géza	1	3	4	—	2	2	3	2	3	3	3	1
Sándor László	1	2	2	—	1	2	2	1	2	2	2	1
45**Simig Ádám	2	3	3	3	—	—	3	3	3	3	2	1
Stoll Jenő	1	2	2	2	—	—	2	2	2	2	1	1
Szalai Tibor	3	3	3	—	3	3	3	3	3	3	2	1
**Szikorszky László	1	3	3	—	2	3	3	3	3	3	2	1
Tretthán Béla	1	2	2	—	2	1	2	2	2	2	2	1
50 Versicz Gyula	1	2	2	—	1	2	1	1	3	3	2	1
Wágner Vladimir	1	3	3	3	—	—	3	2	3	3	1	1
Weisz Adolf			k	i	m	a	r	a	d	t		
Zacher Endre	1	3	3	—	3	3	3	3	3	3	2	1

* Hadbavonult január 29.-én.

** Hadbavonult április 18.-án.

VII. B. OSZTÁLY.

	A tanuló neve	Vallástan	Magyar nyelv	Latin nyelv	Görög nyelv	Gör.-pótló		Német nyelv	Történelem	Term.-tan	Menny.-segtan	Test-gyakorlás	Magaviselet
						Irod.	Rajz						
	Bergl Béla	2	3	2	3	—	—	2	3	2	2	fm	1
	Bertója Sándor	3	3	3	—	2	1	3	3	3	4	2	2
	Blau Miklós			k	i	m	a	r	a	d	t		
	*Czvikovszky Ferenc	2	3	2	2	—	—	3	3	2	3	1	1
5	Csaplár Jenő	2	2	2	2	-	—	2	2	2	2	3	1
	Csákány Zoltán	3	3	3	—	3	1	4	3	3	4	3	1
	Cseténvi László			k	i	m	a	r	a	d	t		
	Deutsch Sándor	1	2	2	2	—	—	2	3	2	3	3	1
	Dirner János	1	2	2	2	—	—	2	1	1	2	1	1
10	Eisler László	2	2	2	—	1	3	2	1	2	4	fm	1
	Fodor Géza	1	1	1	1	—	—	1	1	1	1	1	1
	Fodor István	1	2	2	3	—	—	3	3	2	2	1	1
	Frankl János	2	2	3	—	2	2	3	3	3	3	1	1
	Frőhlich Kálmán	2	3	3	—	2	1	3	3	3	3	1	1
15	Goldmann Géza ism.			k	i	m	a	r	a	d	t		
	Hrenkó Ferenc	2	2	3	3	—	—	3	3	3	3	2	1
	Ilkovits Árpád	2	3	2	—	3	2	3	3	3	3	3	2
	Kácsor Lajos	1	3	1	2	—	—	2	3	2	2	2	1
	Klekner László	1	3	3	—	2	1	3	2	3	3	3	1
20	*Kovács János	1	2	1	2	—	—	2	2	1	2	1	1
	Kupits János	1	1	1	1	—	—	1	1	1	1	1	1
	Kuvanek Béla	3	3	3	3	—	—	3	3	3	4	3	2
	Mezey József	1	1	1	1	—	—	1	1	1	1	2	1
	*Nagy Károly	1	1	1	1	—	—	1	1	1	1	1	1
25	Neumann József	1	1	1	1	—	—	1	1	1	1	3	1
	Nyikos Imre	1	1	2	2	—	—	2	1	3	3	2	1
	Pálfy Mihály	2	2	1	1	—	—	1	2	1	1	2	1
	Rotkel László	1	2	1	1	—	—	1	1	1	2	2	1
	Russu Nerva	1	3	3	2	—	—	3	3	4	4	2	2
30	Schiller Rezső	1	2	1	2	—	—	2	2	1	2	1	2
	Schönwald Ferenc	2	2	3	3	—	—	3	2	2	3	1	1
	Solt Elemér	3	2	1	—	1	3	2	1	3	3	2	2
	Svarc Gyula	3	3	3	3	—	—	3	3	4	4	3	2
	Szegő László	2	3	2	—	3	3	3	2	3	3	3	1
35	*Székely Kálmán	3	3	3	3	—	—	3	3	3	3	3	2
	Teszársz Géza	1	1	1	1	—	—	1	1	1	1	1	1
	*Varga Dénes	1	3	3	—	3	1	3	3	3	3	1	1
	Vámos József	3	3	3	3	—	—	3	3	3	4	3	1
	*Wieder Nándor	1	2	2	—	2	2	3	2	1	2	2	1

* Hadbavonult április 18.-án.

VIII. A. OSZTÁLY.

A tanuló neve	Vallástan	Magyar nyelv	Latin nyelv	Görög nyelv	Gör.-pótló		Német nyelv	Történelem	Term.-rajz	Mennyiségtan	Bölcsészet	Testgyakorlás	Magaviselet
					Irod.	Rajz							
Antal Béla	1	3	3	2	—	—	3	2	3	3	3	1	1
Balázs László	1	3	3	—	3	3	3	3	3	3	3	1	1
Bán Kálmán	2	2	3	—	3	1	3	3	3	3	2	1	1
Blatt Géza	1	2	2	—	1	2	2	2	3	2	2	1	1
5**Blau Tivadar	1	3	2	—	3	3	2	2	3	3	2	3	1
**Breuer Lajos	1	1	1	1	—	—	2	2	2	2	1	2	1
Breuer Nándor	1	3	3	—	3	3	3	1	3	3	2	1	1
Bukovics Tibor	1	1	1	1	—	—	2	1	2	1	1	1	1
**Castelli Zsolt	1	2	3	—	1	1	2	2	2	2	1	1	1
10**Dietzl László	2	3	3	—	2	1	3	2	3	3	2	1	1
**Friml Géza	1	1	1	—	1	1	2	1	1	2	1	fm.	1
Frietsch Antal	1	2	2	1	—	—	2	2	2	2	2	1	1
Gál Ernő	1	1	1	1	—	—	1	1	1	1	1	1	1
**Gráf Béla	2	3	2	2	—	—	3	3	2	2	2	1	1
15 Gregorius Nándor	1	3	3	—	1	2	2	2	2	2	2	1	1
**Gutmann Árpád	1	2	2	—	1	2	1	2	2	2	1	2	1
**Gyomlay Béla	2	2	3	—	3	3	3	3	3	3	2	3	1
György Béla	1	1	1	1	—	—	2	1	2	2	1	1	1
Havas Tibor	1	1	2	1	—	—	2	1	2	2	1	1	1
20**Hoffmann Árpád	1	1	2	1	—	—	2	2	2	2	2	2	1
Ivánszky Imre	1	1	3	—	2	2	2	2	3	2	2	1	1
Jakubovics Jenő	1	2	1	—	2	2	2	2	2	2	2	1	1
Jancsó Kálmán	1	1	3	—	2	1	2	2	2	2	2	1	1
**Kárász György	1	2	3	—	2	2	3	2	2	3	2	2	1
25**Kerekes György	1	1	1	—	1	1	1	1	1	1	1	1	1
Kis Elek	2	3	3	—	3	3	2	2	3	2	2	1	1
**Kováts József	1	3	3	—	2	2	3	2	2	2	1	3	1
Langfelder István	2	3	3	—	3	3	3	3	3	3	2	1	1
Lőrinczi Dénes				k	i	m	a	r	a	d	t		
30 Mayer Béla	1	1	1	1	—	—	1	1	1	1	1	1	1
**Medveczky István	1	3	3	2	—	—	3	3	3	3	2	1	1
**Molnár Tivadar	1	2	3	—	2	3	2	2	3	3	2	1	1
Nebel Béla	1	3	3	2	—	—	2	2	3	2	2	1	1
**Niegreisz László	1	2	2	—	2	2	3	2	3	3	2	2	1
35 Neu László	1	2	2	—	1	1	1	2	1	1	1	1	1
**Oekonomo György	1	2	3	—	2	3	3	2	3	3	2	1	1
Óriás Zoltán	1	2	2	—	2	1	2	2	3	2	2	1	1
*Petrovics Ferenc	2	2	3	—	3	3	3	2	3	3	3	2	1
Poltz László	1	3	3	—	3	3	3	3	3	3	2	1	1
40**Püspöky Ferenc	1	2	3	—	3	2	3	2	3	3	1	1	1
Radó István				k	i	m	a	r	a	d	t		
**Révász Jenő	2	3	3	—	3	2	2	3	3	3	2	2	1
**Rózsa András	1	2	2	—	1	3	2	2	2	2	2	1	1
Schul Jenő	2	3	3	—	3	3	3	3	3	3	3	1	1
45 Strammer Ervin	1	3	3	—	2	2	3	3	3	3	2	1	1
**Strammer Tibor	1	2	1	—	1	2	1	1	1	1	1	fm.	1
Szarvas Sándor	1	1	1	—	1	2	2	1	2	1	1	fm.	1
**Víg József	1	3	2	2	—	—	2	2	3	3	2	1	1
**Wahl Andor	1	2	2	—	1	2	2	2	2	2	2	1	1
50 Weisz Károly	1	2	3	2	—	—	2	2	3	2	1	fm.	1

* Hadbavonult január 29.-én.

** Hadbavonult március 10.-én.

VIII. B. OSZTÁLY.

A tanuló neve	Vallástan	Magyar nyelv	Latin nyelv	Görög nyelv	Gör.-pótló		Német nyelv	Történelem	Term.-tan	Mennyiségtan	Bölcsészet	Testgyakorlás	Magaviselet
					Irod.	Rajz							
**Berta Vilmos	1	1	1	1	—	—	1	1	1	1	1	1	1
*Bocaniciu Tiberius	2	3	3	3	—	—	3	3	3	3	2	1	1
Borcsitzky Miklós	1	3	2	—	2	1	2	3	3	3	1	2	1
Eisemann Mihály	1	3	2	—	2	2	3	3	3	3	2	2	1
5**Fellegi László	1	2	2	—	1	1	2	2	3	3	1	1	1
**Fränkel Imre	1	2	2	—	1	2	1	2	1	2	1	1	1
Fürst Márton	1	1	1	1	—	—	1	1	1	1	1	2	1
Grünfeld Sándor	2	2	3	2	—	—	2	3	3	3	2	3	1
**Hornyák Nándor	2	3	3	—	2	2	2	2	2	3	2	2	1
10 Klein Elemér			k	i	m	a	r	a	d	t			
Klinghoffer Henrik	1	1	1	1	—	—	1	1	1	1	1	2	1
Lorsy György			k	i	m	a	r	a	d	t			
*Molnár Sándor	1	2	3	—	2	2	3	2	3	3	2	3	1
Österreicher Olivér	2	1	3	3	—	—	3	3	2	2	2	1	1
15 Páll Jenő	3	3	3	3	—	—	3	3	3	3	3	3	1
*Peringer József	2	2	3	—	2	2	2	2	2	3	2	1	1
Roboz István	1	1	1	1	—	—	1	1	1	1	1	2	1
*Ruttkay Imre	1	2	2	—	2	3	3	2	3	3	2	3	1
Schlésinger Elemér	1	2	2	1	—	—	2	3	3	3	2	2	1
20**Schönwald Imre	1	3	2	2	—	—	2	2	3	3	2	2	1
Schwáb Dezső	2	3	3	—	2	2	2	2	2	3	2	2	1
Simkó Elemér	3	2	3	2	—	—	3	3	3	3	2	1	1
**Sólymos László	2	3	3	2	—	—	3	3	3	3	2	3	1
Spitzer Jenő	1	1	1	1	—	—	2	1	1	1	1	2	1
25**Stein László	3	3	2	—	2	2	2	2	3	3	1	3	1
**Stern Jenő	2	3	3	2	—	—	2	2	3	3	2	2	1
Strasser Tibor			k	i	m	a	r	d	t	t			
**Urbach Miklós	2	2	2	2	—	—	2	2	3	2	2	3	1
Weisz Dezső	2	2	2	2	—	—	2	1	1	1	1	1	1

* Hadbavonult január 29.-én.

** Hadbavonult március 10.-én.

XVI.

Statisztikai kimutatás

a nyilvános tanulókról.

a) A tanulók összes száma osztályonkint.

Felvétetett az egész év folyamán	I. A.	I. B.	I. C.	II. A.	II. B.	II. C.	III. A.	III. B.	III. C.	IV. A.	IV. B.	IV. C.	V. A.	V. B.	V. C.	VI. A.	VI. B.	VI. C.	VII. A.	VII. B.	VIII. A.	VIII. B.	Összesen
	osztályban																						
	66	66	60	45	44	52	51	50	61	45	45	59	40	39	43	42	39	47	53	39	50	28	1064
Meghalt	—	—	—	1	—	—	—	1	1	—	—	—	—	1	—	—	—	—	—	—	—	—	3
Kimaradt	6	5	7	5	2	3	—	3	4	8	5	6	1	3	4	6	2	1	3	3	2	2	81
Az év végén volt	60	61	53	40	42	49	51	46	56	37	40	53	39	35	39	36	37	46	50	36	48	26	980
Osztályoztatott	60	61	53	40	42	48	51	46	55	37	40	53	39	35	36	34	37	46	50	36	48	26	973

b) A tanulók között vallásra nézve volt:

róm. kath.	gör. kath.	gör. kel.	ág. h. ev.	reform.	unitárius	izraelita	baptista	összesen
467	8	5	41	54	1	396	1	973

c) A tanulók között anyanyelvre nézve volt

magyar	német	horvát szerb tót	román	lengyel	orosz	francia	összesen
962	4	2	1	3	1	—	—	—	973

d) A tanulók nyelvismerete

csakis magyarul beszél	hányan tudnak magyarul
801	973

e) A tanulók szülei között polgári állásra nézve volt:

Őstermelők			Iparos			Kereskedő és vállalkozó			Tisztviselő						
önálló			önálló			önálló									
nagybirtokos és bérlő	birtokos és bérlő	alkalmazott	nagyiparos	kisiparos	alkalmazott	nagykereskedő	kiskereskedő	alkalmazott	köztisztviselő (állami, hatósági	magán és társulati	katona	más értelmiségi (orvos, ügyvéd, lelkész, tanár, tanító mérnök, író, művész, stb.)	Személyes szolgálatból élő (munkás, napszámos, szolga)	Magánzó (nyugdíjas, vagy tőkéjének jövedelméből stb. élő)	Összesen
4	10	11	9	179	83	31	162	78	112	34	20	119	19	102	973

f) A tanulók életkora december 31-én:

Osztály	9.	10.	11.	12.	13.	14.	15.	16.	17.	18.	19.	20.	20-nál több	Összesen
	életévét betöltötte													
I.	15	123	20	9	3	1	—	—	—	—	—	—	—	171
II.	—	4	85	29	11	1	—	—	—	—	—	—	—	130
III.	—	—	11	100	30	8	2	1	—	—	—	—	—	152
IV.	—	—	2	20	61	37	9	2	—	—	—	—	—	131
V.	—	—	—	2	6	62	36	4	2	—	—	—	—	112
VI.	—	—	—	—	—	8	72	26	11	—	—	—	—	117
VII.	—	—	—	—	—	—	4	41	38	3	—	—	—	86
VIII.	—	—	—	—	—	—	—	6	62	5	1	—	—	74
Összesen	15	127	118	160	111	117	123	80	113	8	1	—	—	973

g) A tanuló illetősége (a szülők lakása szerint)							h) A tanuló egészségi állapota				i) A tanulók magaviselete				j) A fegyelmi esetek száma			
							betegségi eset				hány tanuló kapott							
							nem járványos		járványos									
helybeli	pestmegyei	más megyebeli	horvát-szlavonországi	fiumei	külföldi	összesen	könnyű	súlyos		meghalt	jó	szabályszerű	kevésbbé szabályszerű	rossz	osztályfőnöki megrovásban részesült	igazgatói megrovásban részesült	tanárkari megrovásban részesült	eltanácsoltatott
											osztályzatot							
779	126	67	1	—	—	973	2519	116	23	—	717	252	4	—	39	14	—	—

k) A tanulók mulasztása.

A mulasztott tanítási órák közül	I. A.	I. B.	I. C.	II. A.	II. B.	II. C.	III. A.	III. B.	III. C.	IV. A.	IV. B.	IV. C.	V. A.	V. B.
	osztályban													
igazolt	925	1345	786	1398	1187	1561	796	782	923	955	1124	1030	971	1124
nem igazolt	2	2	—	—	—	1	—	—	—	—	6	11	—	6

A mulasztott tanítási órák közül	V. C.	VI. A.	VI. B.	VI. C.	VII. A.	VII. B.	VIII. A.	VIII. B.	összesen	Hány tanuló nem mulasztott	Hány mulasztott igazolatlanul
	osztályban										
igazolt	1196	1054	1049	1241	1063	1388	816	838	23552	184	34
nem igazolt	—	—	2	13	11	24	—	—	78	—	—

Tanulmányi előmenetel

a rendes tantárgyakban.

		I. A.	I. B.	I. C.	II. A.	II. B.	II. C.	III. A.	III. B.	III. C.	IV. A.	IV. B.	IV. C.	V. A.	V. B.	V. C.	VI. A.	VI. B.	VI. C.	VII. A.	VII. B.	VIII. A.	VIII. B.	Összesen	%-ban
		osztályban																							
minden tantárgyból	jeles eredménnyel	1	2	2	—	1	2	1	2	3	4	2	2	2	1	2	—	2	3	3	6	3	4	48	4·93
	legalább jó eredménnyel	2	13	4	7	2	9	8	5	8	3	4	9	5	2	4	5	7	1	7	6	12	3	126	12·96
	legal. elégs. eredménnyel	37	30	30	30	28	28	30	29	29	22	28	22	23	24	18	15	24	28	32	17	33	19	576	59·19
	Összesen	40	45	36	37	31	39	39	36	40	29	34	33	30	27	24	20	33	32	42	29	48	26	750	77·08
elégtelen	egy tantárgyból	4	8	8	2	3	2	6	5	7	5	5	4	4	6	8	7	4	7	5	4	—	—	104	10·69
	két tantárgyból	6	5	6	1	3	4	3	1	5	—	1	8	4	2	3	6	—	6	2	3	—	—	69	7·09
	több tantárgyból	10	3	3	—	5	3	3	4	3	3	—	8	1	—	1	1	—	1	1	—	—	—	50	5·14
	Összesen	20	16	17	3	11	9	12	10	15	8	6	20	9	8	12	14	4	14	8	7	—	—	220	22·92
	Összesen	60	61	53	40	42	48	51	46	55	37	40	53	39	35	36	34	37	46	50	36	48	26	973	100·00

XVII.

Magántanulók.

	Schwell Gábor ism.	I. A.		Goldmann Géza	VII. B.
	Fliegel József	I. B.	35	Kemenes Endre	VII. B.
	br. Gudenus Géza	I. B.		Abszolon Ferenc	VIII. A.
	Lőwinger Sándor	I. C.		Balla Miksa	VIII. A.
5	Lengyel Elemér	II. A.		Biró Károly	VIII. A.
	Schermer Mihály	II. B.		Gergely Ferenc	VIII. A.
	Eisler Pál	II. C.	40	Hamvai Vilmos	VIII. A.
	Rozáry Rezső	IV. A.		Heinzmann István	VIII. A.
	Tóbiás Mihály	IV. A.		Illés Géza	VIII. A.
10	Voigt Pál ism.	IV. A.		Kinizsi Sándor	VIII. A.
	Weiszhaus László	IV. B.		Klein Felix	VIII. A.
	Dárdai Tivadar	IV. C.	45	Komlós Ferenc	VIII. A.
	Frank Sándor ism.	IV. C.		Lusztig Ede	VIII. A.
	Rosenzweig Manó ism.	IV. C.		Markovics Béla	VIII. A.
15	Piros József	V. A.		Markovics István	VIII. A.
	Rozáry Lajos	V. A.		Marton János	VIII. A.
	Kerekes Mihály ism.	V. B.	50	Ottlik András	VIII. A.
	Orosz Ervin	V. B.		Peschky László ism.	VIII. A.
	Schwartz László	V. C.		Schlecht János	VIII. A.
20	Engel Kálmán	VI. B.		Simig Ádám	VIII. A.
	Szmiscsik Árpád	VI. B.		Steiner Imre	VIII. A.
	Hrenkó Ferenc	VI. C.	55	Szenes Oszkár	VIII. A.
	Hrozientsik Sándor	VI. C.		Szikorszky László	VIII. A.
	Kovács János	VI. C.		Bessenyei Ilona	VIII. B.
25	Piros József	VI. C.		Czvikovszky Ferenc	VIII. B.
	Ádám Dezső	VII. A.		Fleischner Rezső	VIII. B.
	Kalász Gyula	VII. A.	60	Herz Zoltán	VIII. B.
	Munkácsi István	VII. A.		Kovács János	VIII. B.
	Rubin Ármin	VII. A.		Nagy Károly	VIII. B.
30	Szemere Béla	VII. A.		Strasser Tibor	VIII. B.
	Wertheimer Imre	VII. A.		Székely Kálmán	VIII. B.
	Blau Miklós	VII. B.	65	Varga Dénes	VIII. B.
	Cseténvi László	VII. B.		Wieder Nándor	VIII. B.

Minden tárgyból jeles	1	1·52%
Minden tárgyból jó	5	7·58%
Minden tárgyból legalább elégséges	35	53·03%
Egy tantárgyból bukott	9	13·63%
Két tantárgyból bukott	12	18·18%
Több tantárgyból bukott	4	6·06%

XVIII.

A jövő 1917—18. tanévre vonatkozó értesítés.

A beiratást a jövő tanévre már megkezdtük. Mostani növendékeinket ugyanis, akik az osztályozó értekezlet határozata alapján legalább *elégséges* bizonyítványt kaptak s akik itt akarva folytatni tanulmányaikat, felvételre jelentkeztek, már beírtuk a következő osztályba. Azoknak, akiket javító vizsgálatra utasítottunk, biztosítunk helyet, szabályszerű felvételüket azonban az augusztus 31.-én tartandó javító-vizsgálat eredményétől tesszük függővé. Ily eljárás mellett a szülők és tanulók nagy része fel van mentve attól az aggodalomtól s izgalomtól, amellyel itt a fővárosban a szeptemberi beiratás jár. Beiratás a tanév végén.

A beiratást az I. osztályba június utolsó napjain kezdjük és pedig oly módon, hogy az érdekelt szülők, vagy gyámok június hó 25—30. napján délelőtt 8—12 óráig az intézet igazgatóságának átadják a IV. elemi osztályt végzett tanulónak *iskolai bizonyítványát, születési anyakönyvi kivonatát, himlőoltási (újraoltási) bizonyítványát*, valamint *igazolványt (helyhatósági bizonyítványt vagy bejelentő-lapot) arra nézve, hogy a VIII., vagy IX. kerületben laknak*. Ezen okmányokat több, intézeti tanárból álló bizottság átvizsgálja és ennek alapján az igazgatóság a beírást *július hó 2.-án d. e. 8 órakor* tartja meg. Beiratás az I. oszt.-ba.

Megjegyezzük, hogy szívesen adunk helyet más kerületben lakó tanulóknak is, ha a VIII. kerület gyermekeit már elhelyeztük. Hogy elsőséget adunk a VIII. kerületben lakó szülőknek, azon nem fog senki megütközni, aki tudja, hogy más kerületi gimnáziumok is ezt a territoriális rendszert követik.

A szülők tájékoztatása végett megjegyezzük még a következőket: a gimnázium I. osztályába csak azon tanulók vehetők fel, akik a törvényes 9 éves kort elérték és akik a 12 évet még meg nem haladták, amit csak hiteles *anyakönyvi kivonattal* lehet igazolni és akik a IV. elemi osztályt az erkölcsi magaviseletből nyert jó érdemjeggyel s eredménnyel végezték. A beiratáshoz szükséges okmányok.

Az intézetnek a IX. ker. Mester-utcai 65. sz. alatt, illetve a Gr. Haller-u. barakk iskolában elhelyezett párhuzamos osztályai a jövő 1917—18. tanévben is ugyanezen helyen nyernek elhelyezést.

Ismétlő tanulók.

Idegen ismétlő tanulót semmi esetre sem veszünk fel, a mieink közül is csak azokat, akiket betegség akasztott meg a tanulásban.

Javító vizsgálatok.

Azok a növendékek, akik egy vagy két tantárgyból elégtelen osztályzatot kaptak s annak következtében javító-vizsgálatra, illetőleg osztályismétlésre utasíttattak, csak a sikeres javító-vizsgálat után tarthatnak igényt felvételre.

A javító-vizsgálat *engedélyezését minden esetben kérelmezni kell, és pedig egyszerű bélyegtelen folyamodványban a tanári testülettől, ha a tanuló egy tantárgyból bukott; 1 koronás bélyeggel ellátott kérvényben a tanker. kir. főigazgatótól, ha a tanuló két kötelezett tantárgyból kapott elégtelen osztályzatot, vagy ha csak egy tantárgyból is, de a magaviseletből kevésbbé szabályszerű jegye van.*

Mindkét rendbeli folyamodványok *az utolsó iskolai bizonyítvánnyal felszerelve* az intézet igazgatóságánál *nyújtandók be.* Két tantárgyból bukott tanulók, ha erkölcsi magaviseletből kevésbbé szabályszerű vagy rossz érdemjegyet kaptak, vagy ha ugyanazon tantárgyból mindkét félévben buktak, valamint több tantárgyból elégtelen bizonyítványt nyert tanulók *javító-vizsgálati engedélyt nem kaphatnak.*

A javító-vizsgálat ideje augusztus 31.-én reggel 8 óra.

Azok a tanulók, kik a tanévvégi osztályvizsgálatokat pótló tananyag összefoglalásokon nem vettek részt, csak az alább jelzett időben megtartandó magánvizsgálat sikere esetén vétetnek csak fel a megfelelő magasabb osztályban.

Beirás a tanév elején.

Szeptember 1.-én (szombat) 8—10-ig felvétetnek, amennyiben még hely lesz, a II—IV., szeptember 3.-ikán (hétfőn) ugyancsak 8—10 óráig az V—VIII. osztályokba jelentkező tanulók.

Felvételi és magánvizsgálatok.

A polgári iskolából gimnáziumba átlépni óhajtó tanulókat csak jeles bizonyítvány alapján bocsájtjuk felvételi vizsgálatra augusztus 31.-én (reggel 8 órakor).

A VIII. osztályú magántanulókkal augusztus 31.-én és szeptember 1.-én tartjuk meg a vizsgálatot, hogy idejük legyen a VI. ker. Munkácsy-u. áll. főgimnáziumban tartandó érettségi vizsgálatra jelentkezni. A többi osztályokból jelentkező magántanulókat szeptember 4.-én és 5.-én bocsátjuk vizsgálatra.

A felvételi és magánvizsgálatok legalább két nappal előbb jelentendők be.

A tanév megkezdése.

Szeptember 7.-én reggel 8 órakor minden beírt tanuló megfelelő osztálya tantermében jelentkezni tartozik osztályfőnökénél, akinek összes igazolványait: úgymint felvételi jegyét, születési anyakönyvi kivonatát, a mult évi iskolai bizonyítványát, himlőoltási, valamint újraoltási bizonyítványát átadja. Az osztályfőnökök e napon töltik ki az anyakönyvi lapokat és kijelölik a helyeket a tantermekben.

Fizetendő díjak a beiratáskor.

Beíratáskor minden tanuló fizet: *a)* a beíratási díj fejében 10 koronát, *b)* Értesítőre 1 koronát, *c)* az ifjúsági könyvtárra 2 koronát, *d)* énektanításért 1 koronát, *e)* tanulmányi kirándulásokra és a szemléltető oktatás céljaira 2 koronát, tintára 20 fillért, összesen tehát 16 korona 20 fillért. Ezen díjak alól nincs felmentés.

Tandíj.

A *tandíj* egész évre 72 korona. Az intézetünkre nézve megállapított évi tandíjat a postatakarékpénztár útján kell lefizetni. A lefizetés a postatakarékpénztárnak bármely közvetítő (posta) hivatalánál történhetik.

A tandíjat négy egyenlő részletben legkésőbben október 1.-ig, november 15.-ig, március 1.-ig és április 15-.ig kell lefizetni. Az a tanuló, ki a tandíj-részleteket a jelzett határidőig le nem fizeti, az intézet tanulóinak sorából töröltetik, tekintet nélkül a mulasztást előidéző körülményekre.

A tandíjrészletek fizetése a postatakarékpénztári „befizetési lapok“ segélyével eszközlendő. A tanulók a befizetési lapot az intézetben jóval az esedékesség előtt kézhez kapják. A befizetési lapot a szövegnek megfelelően tintával, minden félreértést kizáró módon kell kitölteni és különös gond fordítandó arra, hogy a tanuló neve és az általa látogatott osztály olvashatóan legyen kiírva. A befizetési lap „szelvény“ és „elismervény“ elnevezésű részeit egymástól elválasztani nem szabad. A tulajdonképeni „befizetési lap“ és „könyvelési szelvény“ részeket a befizetés alkalmával a postaalkalmazott levágja és visszatartja, míg az „elismervényt“ aláírva és lebélyegezve a „szelvénnyel“ együtt a befizetőnek nyugtatványkép visszaadja.

Az így nyert elismervény a tanuló által megőrzendő és az igazgatónak vagy a tandíjkezelőnek felszólítására bemutatandó.

A postatakarékpénztári befizetést vagy a tanuló maga, vagy célszerűbben helyette a szülő (gyám) teljesíti a legközelebbi postahivatalnál.

Ha a tanuló a befizetési lapot a tandíj befizetése előtt elvesztette, helyette újat kérhet a tandíjkezelő tanártól.

Szegénysorsú, jeles vagy legalább jó előmenetelű és jó erkölcsi magaviseletű tanulók a tandíj elengedéséért folyamodhatnak; a gimnázium igazgatóságához címzett, szegénységi bizonyítvánnyal és a mult évi iskolai bizonyítvánnyal felszerelt kérvények szeptember hó 15.-ig és február hó 1.-ig az osztályfőnöknél nyújtandók be. — *Az I. osztályú tanulók azonban az első félévben nem tarthatnak igényt e kedvezményre, mivel még nem bizonyos, hogy beválnak-e a gimnáziumba.*

Kelt Budapesten, 1917. évi június hóban.

Az igazgatóság.

XIX.

Az 1917—18. évben használandó tankönyvek jegyzéke.

I. OSZTÁLY.

**Balassa J.* Kis magyar nyelvtan, I. rész, 4. kiadás.
Brózik-Létmányi. Földrajz, I. rész, 2. kiadás.
Fodor-Székely. Liber Sexti, I. rész, 3. kiadás.
**Horti-Szinte.* Rajzoló geometria, I. rész, 8. kiadás.
Kogutowicz. Földrajzi atlasz, 9. kiadás.
**Lévay Ede.* Számtan, 2. kiadás.
Négyesy L. Magyar olvasókönyv, I. rész, 4. kiadás.
Szterényi Hugó. Természetrajz, I. rész, 6. kiadás.
**Vajda.* Szépírási minták.

II. OSZTÁLY.

**Balassa J.* Kis magyar nyelvtan, II. rész, 4. kiadás.
Brózik-Létmányi. Földrajz, II. rész, 2. kiadás.
Fodor-Székely. Liber Sexti, I. rész, 3. kiadás.
**Horti-Szinte.* Rajzoló geometria, II. rész, 6. kiadás.
Kogutowicz. Földrajzi atlasz, 9. kiadás.

* A csillaggal megjelölt tankönyvek megvétele nem kötelező.

*Lévay Ede. Számtan, 2. kiadás.
Négyesy L. Magyar olvasókönyv, II. rész, 3. kiadás.
Szterényi Hugó. Természetrajz, II. rész, 4. kiadás.
*Vajda. Szépírási minták.

III. OSZTÁLY.

Balassa József. Rendszeres magyar nyelvtan, 2. kiadás.
Brózik-Létmányi. Földrajz, II. rész, 2. kiadás.
Fodor-Székely. Liber Sexti, II. rész, 2. kiadás.
*Horti-Szinte. Rajzoló geometria, III—IV. rész, gimnázium számára, 5. kiadás.
Kogutowicz. Földrajzi atlasz, 9. kiadás.
Dr. Létmányi Nándor. Magyarország története.
Dr. Lévay Ede. Mathematikai és fizikai földrajz.
*Lévay Ede. Számtan, 2. kiadás.
Négyesy. Magyar olvasókönyv, III. rész, 2. kiadás.
Timár. Német nyelv- és olvasókönyv, I. rész, 3. kiadás.

IV. OSZTÁLY.

Zlinszky A. Stilisztika és verstan.
Székely-Fodor. Liber Sexti, II. rész, 2. kiadás.
*Horti-Szinte. Rajzoló geometria, III—IV. rész, 5. kiadás.
Lehr Albert. Arany: Toldi, 12. kiadás.
*Mocnik-Lévay. Algebra, 13. kiadás.
Szterényi Hugó. Növénytan, 7. kiadás.
Timár. Német nyelv- és olvasókönyv, I. rész, 3. kiadás.
Ujházy László. A magyar nemzet történelme, II. rész, 3. kiadás.

V. OSZTÁLY.

*Ábel-Lévay-Polikeit. Mértan, I. rész, 6. kiadás.
Cserép. Görög olvasó- és gyakorlókönyv, I.
Cserép. Homérosi görög nyelvtan, 2. kiadás.
Cserép. Szemelvények Ovidiusból, 3. kiadás.
Friml-Prónai. Görögpótló irodalmi olvasmányok.
*Hittrich Ö. Római régiségek.
Kogutowicz. Történelmi iskolai atlasz.
*Köpesdi-Cserép. Latin stilusgyakorlatok, III. rész, 2. kiadás.
Létmányi-Szende. Világtörténet, I. rész.
*Mocnik-Lévay. Algebra, 13. kiadás.
Szterényi Hugó. Állattan, 5. kiadás.
Timár. Német olvasókönyv, II. rész, 2. kiadás.
*Wagner-Horváth. Görög régiségek, 2. kiadás.
*Zlinszky A. Szemelvények a nemzeti líra köréből, 2. kiad. (J. i. 44.)
Zlinszky A. Rhetorika.
Zsámboki. Ciceronis orationes pro Roscio et de imperio Gn.Pompei. 4. kiadás (J. i. 27.).

VI. OSZTÁLY.

*Ábel-Lévay-Polikeit. Mértan, I. rész, 6. kiadás.
*Badics Ferenc. Magyar irodalmi olvasókönyv, II. rész, 5. kiadás.
Bartal-Malmosi-Paulovics. Titi Livii ab u. c. I., XXI—XXII. rész, 5. kiadás.
Bartha-Prónai. Poetika, 2. kiadás.
Csengeri J. Aischylos Agamemnonja, 2. kiadás.
*Csengeri. Latin stílusgyakorlatok, IV.
*Cserép J. Római régiségek és irodalom.
Cserép J. Szemelvények Vergilius Aeneiséből (Jeles írók 57.), 44. kiadás.
Cserép J. Homérosi görög nyelvtan, 2. kiadás.
Cserép J. Görög olvasó- és gyakorlókönyv, I.
Csiky Gergely. Sophokles Elektrája (J. i. 52.), 2. kiadás.
Euripides. Iphigenia, ford. Kempf J., 2. kiadás.
Geréb. Szemelvények Xenophon, Herodotos, Platon műveiből, 3. kiadás.
Kogutowicz. Történelmi iskolai atlasz.
Létmányi-Szende. Világtörténet, II. rész.
Lutter. Logarithmustáblák, 16. kiadás.
*Mocnik-Lévay. Algebra, 13. kiadás.
*Schill. Görög irodalomtörténet, 4. kiadás.
*Shakespeare. Coriolanus (J. i. 2.), 5. kiadás.
Szterényi. Ásványtan és chemia, 5. kiadás.
Timár. Német olvasókönyv, II. rész, 2. kiadás.
*Wagner-Horváth. Görög régiségek, 2. kiadás.

VII. OSZTÁLY.

*Ábel-Lévay-Polikeit. Mértan, II. rész, 5. kiadás.
*Badics Ferenc. Magyar irod. és olvasókönyv, III. r., 5. kiadás.
Bartha József. A magyar irodalom története, I. rész, 2. kiadás.
Cserép. Sall. Crisp. Bellum Jug. et bellum Catilinae.
*Cserép J. Római régiségek és irodalomtörténet, 6. kiadás.
Cserép J. Szemelvények Vergilius Aeneiséből (Jeles írók 57.), 4. kiadás.
Cserép J. Homérosi görög nyelvtan.
Geréb. Szemelvények Herodotosból, Xenophon és Platon műveiből, 3. kiadás.
Incze I. Demosthenes válogatott beszédei.
Kempf J. Szemelvények az Iliasból (Jeles írók), 2. kiadás.
Kogutowicz. Földrajzi atlasz.
Kogutowicz. Történelmi iskolai atlasz.
*Dr. Kovács Z. Fizika, 2. kiadás.
Köpesdy. Cicero orat. in Catilinam, 3. kiad. (J. i. 18.).
Létmányi-Szende. Világtörténet, III. rész.
Lutter. Logarithmustáblák, 16. kiadás.
*Mocnik-Lévay. Algebra, 13. kiadás.

Schill S. Görög irodalomtörténet, 4. kiadás.
Dr. Szemák I. Német olvasókönyv, IV. rész, 5. kiadás.
Szilasi Mór. Szemelvények Thukydidesből, 2. kiadás.

VIII. OSZTÁLY.

**Ábel-Lévay-Polikeit.* Mértan, II. rész, 5. kiadás.
Alexander B. Platon és Aristoteles, 5. kiadás.
Bartha J. Magyar Irodalomtörténet, II. rész, 2. kiadás.
Csengeri J. Sophokles, Antigone, 2. kiadás.
Cserép J. Homérosi görög nyelvtan.
Cserép. Horatii Carmina.
Cserép J. Görög szemelv. Xenophon stb. műveiből, 3. kiadás.
Goethe-Maywald. Iphigenia (J. i. 13.), 2. kiadás.
Szemák. Német tan- és olvasókönyv, IV. rész, 5. kiadás.
**Dr. Kovács Z.* Fizika, 2. kiadás.
Lutter. Logarithmustáblák, 16. kiadás.
**Mocnik-Lévay.* Algebra, 13. kiadás.
**Schill Sal.* Görög irodalomtörténet, 4. kiadás.
Schmidt Attila. Szemelvények Tacitus Annaleséből, 2. kiadás.
Dr. Kornis Gy. A pszichologia és logika elemei.
Ujházy. Magyarország oknyomozó története.
Zsámboki. A görög művészet és kiválóbb alkotásainak ismertetése, 2. kiadás.

Segédkönyvek.

Lévay J.-Vida A. Görög-magyar és magyar-görög szótár.
Schmidt József. Latin-magyar és magyar-latin szótár, 3. kiadás.
Simonyi-Balassa. Német-magyar és magyar-német szótár.

TARTALOMJEGYZÉK.

Oldal.

I. I. Ferencz József emlékezete ... 3
II. Huszák József ... 9
III. Volt tanitványaink a háboruban ... 13
IV. Az év története ... 34
V. Tanári kar ... 39
VI. Tanárok irodalmi és társadalmi müködése ... 44
VII. Iskolaorvosi jelentés ... 46
VIII. Rendkivüli tantárgyak ... 47
IX. Tanári könyvtár ... 48
X. Ifjusági könyvtár ... 49
XI. Kimutatás a szertárak 1916—7. évi gyarapodásáról ... 49
XII. Ifjusági körök ... 50
XIII. Ösztöndijak ... 53
XIV. Érettségi vizsgálatok ... 55
XV. Érdemsorozat ... 57
XVI. Statisztikai kimutatás ... 82
XVII. Magántanulók ... 84
XVIII. A jövő 1917—18-diki tanévre vonatkozó értesités ... 85
XIX. Az 1917—18. évben használandó tankönyvek jegyzéke ... 88