B 373/61

A

BUDAPESTI X. KER. KŐBÁNYAI

MAGYAR KIRÁLYI

ÁLLAMI FŐGIMNÁZIUM

TIZEDIK

ÉRTESITŐJE.

1916-17. TANÉV.

KÖZZÉTETTE:

DR. VISZOTA GYULA

IGAZGATÓ.

BUDAPEST,
ELSŐ KŐBÁNYAI KÖNYVNYOMDA
1917.

A

BUDAPESTI X. KER. KŐBÁNYAI

MAGYAR KIRÁLYI

ÁLLAMI FŐGIMNÁZIUM

TIZEDIK

ÉRTESITŐJE.

1916-17. TANÉV.

KÖZZÉTETTE:

DR. VISZOTA GYULA

IGAZGATÓ.

BUDAPEST,
ELSŐ KŐBÁNYAI KÖNYVNYOMDA
1917.

VÁROSI NYILVÁNOS KÖNYVTÁR BUDAPEST

Dr. Erődi Béla.

Megemlékezés főigazgatói működésének 25 éves évfordulóján.

Dr. Erődi Béla, e tankerület kir. főigazgatója, a folyó tanévben töltötte be főigazgatói működésének negyed századát. A tankerület a nyilvánosság előtt akarta az évfordulót megünnepelni, de Erődi Béla tudomást szerezvén erről, a nehéz időkre való tekintettel az ünneplés mellőzését kérte. A tankerület igazgatói meghajoltak e kérés előtt, de elhatározták, hogy albumot készíttetnek, amelybe belefoglalják az egyes intézetek volt és mostani igazgatóinak arcképeit, az összes tanárok névaláirását s ezt egy igazgatói értekezleten átnyújtják az ünnepeltnek.

A díszes album elejére a következő iratot helyezték:

Méltóságos Főigazgató Úr! Budapest székesfőváros tankerületének történetében nevezetes évforduló az 1917. év. A Felség bizalma ugyanis dr. Lutter Nándor után Méltóságodat helyezte az 1892. évben e tankerület élére, s azóta sok ideálizmussal, nemes ambitióval eltelve, rendületlen kitartással, eréllyel és munkaszeretettel immár 25 éve Méltóságod e tankerület vezetője és irányítója.

Húsz évi tanári és igazgatói tevékenység után 25 évi főigazgatói működés minden tekintetben oly figyelemre méltó munkaösszeg, amely méltán kelti fel mindenkiben az igaz tisztelet érzését. Mi bennünk a tisztelet mellett a legnagyobb fokú méltánylat is ott van, mert ismerjük a kifejtett munka minőségét és mennyiségét.

Mi volt Budapest székesfőváros tankerülete 25 év előtt? Alig néhány (7) középiskola: kicsiny csemetefához hasonló. S mi most? 31 intézet tömege: kifejlett hatalmas terebélyes fa. S hogy a tankerület ily hatalmassá fejlődött, az Méltóságod főérdeme, 25 év serény és kitartó munkásságának eredménye.

Visszapillantva e multra, megelégedés töltheti el Méltóságodnak lelkét, mert láthatja, hogy munkássága dús gyümölcsöt termett. És a legnagyobb jutalom jutott Méltóságodnak osztályrészül, a Mindenhatónak kegyelme, amely megáldotta lankadatlan friss testi és szellemi erővel, úgy hogy ma is azzal a körültekintéssel és belátással vezetheti tankerületét, amellyel 25 év előtt ehhez a munkához fogott!

Mi a munkást és a munkát egyaránt megbecsülve, az igaz tisztelettől és méltánylástól áthatva gyűlünk egybe e napon, az évforduló napján és átnyújtjuk e gyüjteményt: a vezetése alatt lévő intézetek igazgatóinak arcképeit, a tankerület összes munkásainak névaláirását. Fogadja Méltóságod e gyűjteményt szivesen. Bizonyára emlékeztetni fogja a munkában eltelt időre és eszébe fogja juttatni, milyen kellemes a nemes munkára való visszaemlékezés!

Fogadja Méltóságos Főigazgató Úr legjobb kívánságainkkal együtt valamennyiünk igaz tiszteletét.

Budapest, 1917 február hó 17-én.

Az albumot a május 19-iki igazgatói értekezleten nyújtotta át az alkalomhoz méltó beszéddel Szölgyémy Ferenc igazgató.

Az egyes intézetek elhatározták ezen felül, hogy ezentúl évenként egy meghatározott összeget utalnak ki jutalmul egy-egy szorgalmas tanulónak, dr. Erődi Béla-jutalomként. Lássa a késő sarjadék is, hogy a munka mindig jó gyümölcsöt terem.

I.

Adatok az intézet 1916|7. évi történetéhez.

E tanév az intézet fennállásának tizedik éve volt. Beiratkozott 467 rendes, 57 magán, összesen 524 tanuló.

A tanítás az aug. 30. és 31-én megtartott javító-vizsgálatok, a szeptember 1., 2. és 3-iki beiratás után a 11545/1916. eln. sz. min. rendelet alapján október 2-án kezdődött meg és rendesen folyt az előirt vagy elrendelt szüneteken kívül május 21-éig.

A tanári testület létszáma a tanév folyamán többször változott. A 97258/1916. sz. r. értelmében Wagner Géza r. tanár a tanév elején áthelyeztetett a II. ker. áll. főreáliskolához, Bohn Ferenc r. tornatan. október közepén a tanév tartamára a kassai katonai Zander-intézethez rendeltetett ki szolgálattételre; dr. Gerő János r. tanár febr. 1-én a 703/1917. eln. sz. r. ért. a katonai táviratellenőrző bizottsághoz rendeltetett; viszont a tanév elején a 126556/1916. sz. r. ért. ide rendeltetett szolgálattételre két menekült tanár: Raidl Sándor r. t. a brassó áll. főreáliskolától, Borbély Gyula r. t. a fogarasi áll. főgimnáziumtól, de ez utóbbi már január 1-ével visszakerült intézetéhez. Természetes, hogy e változások új tárgybeosztással jártak s igy egyes osztályokban egyes tárgyakat két, sőt három tanár is tanított a tanév folyamán. Változás állott be még a ref. hittan tanításában is, mivel Patay Pál helyett e tanévben Major János hittanárt küldötte ki egyházi hatósága.

Kétségtelen, hogy a háború kihatott minden iskolai tényezőre és a teljesített munkára is. Rövidebb volt a tanév, szűkebbek voltak a viszonyok és ez kétségtelenül hatott a teljesített munkára. Az anyagot össze kellett vonni, de a kitűzött anyagot elvégeztük. A főváros körzetéből bejáró tanulók a téli hónapokban gyakran

nehéz viszonyok közt jártak iskolába. A vasút sokszor késett, a zsúfolt vonatokon a dermesztő hidegben nem egyszer a lépcsőkön állva jött nem egy tanitványunk elkésve, úgy hogy jó ideig tartott, mig magukhoz térve résztvehettek a munkában. Számos tanuló atyja katona volt s az anya nem volt mindig képes gyermekére azt a gondot fordítani, a melyet, ha itthon van, az atya végzett volna. Ilyen körülmények szaporították az intézet amúgy sem könnyű munkáját.

A tanulók viselkedése eléggé megfelelő volt. Nehány vándortanuló indokolatlan mulasztásán kívül semmiféle komolyabb baj nem történt. Ingadozó, hanyag tanuló aránylag sok akadt, de felügyelettel, szeretettel vagy szigorral igyekeztünk őket a jó rendhez, az önfegyelmezéshez szoktatni. Lényegesen apasztotta az ily esetek számát az a körülmény, hogy a vidéki tanulók a vonat indulásáig az intézetben tanári felügyelet alatt töltötték az időt, tanulással, esetleg játékkal vagy munkával.

A szülők érdeklődése kisebb volt, mint az előző években, de ezt a viszonyok hozták úgy magukkal, mert most sok olyassal is kellett törődniök, amivel azelőtt nem kellett.

Az intézet rajta volt, hogy mindezen bajokon lehetőleg segítsen. A tanulók állandó felügyelet alatt voltak, engedelmeseknek kellett lenniök, dolgozniok is kellett, úgy hogy a tanulmányi előhaladás és az eredmény e nehéz viszonyok közt is kielégítő volt.

A vallásoktatás is rendben folyt, a tanulók részt vettek ünnep- és vasárnapokon (ill. szombaton) hitfelekezetük szerint, szent beszéd után, istentiszteleten. Dr. Valnicsek Béla plébános úr, érseki biztos több ízben jelen volt a róm. kath. hittanórákon s a vizsgálatokon is. A hittanvizsgálatokat máj. 22-én tartottuk meg az egyes hitfelekezetek képviselőinek jelenlétében.

Az intézet gondot fordított az ifjúság testi nevelésére is. A tanév folyamán az ifjúság rendes tornatanításban részesült: télen jól felszerelt tornatermünkben, tavasszal pedig az intézet tágas udvarán, a szabad levegőn; azonkívül többször volt egyes csoport tanulmányi céllal egybekötött kiránduláson is. Igy a nyári szünidő folyamán a III—VI. oszt. tanulói voltak 1) Kovácspatakon és Esztergomban, 2) Vácott több hadi gyár megtekintésére, 3) Szentendrén, a Demirkapúnál és Dömösön, 4) Visegrádon (dr. Bezdek József és dr. Fitz Artúr); évközben a VI. osztály a Nemzeti Múzeum ásványtárában (dr. Bezdek József), az V. osztály márc. 16-án az

állatkertben (Gáspár Károly) ; a VI. osztály ápr. 17-én a Dréher-féle sörfőzőben (dr. Bezdek József) ; a III—VI. osztály május 30-án Visegrádon (dr. Bezdek József).

Az ifjúság egészségi állapota nem volt kedvezőtlen. Ragályos betegségben csak 1 tanuló volt, súlyosabb betegségi eset is eléggé gyéren fordult elő, a könnyebb betegségi esetek száma azonban eléggé gyakori volt.

A rendkivüli tárgyak közül az ének, a szabadkézi rajz, a kézimunka és a természetrajzi gyakorlatok taníttattak a már megállapodott tanítási keretben. Az éneket Bronzé János okl. középisk. énektanár tanította 3 csoportban (I./II. oszt. 60, III./IV. oszt. 54, V./VII. oszt. 35 tanuló) heti 3 órában. A szabadkézi rajzot Miskovszky Ernő r. tanár vezetésével 25 tanuló tanulta heti 2 órában. A kézimunkát, (könyvkötés, fafaragás és fatárgyak készítése) az I. félévben dr. Gerő János, a II. félévben dr. Bezdek József r. tanár vezetésével 40 tanuló gyakorolta 2 csoportban, heti 2—2 órában. Az I. félévben az egyik csoport az Orsz. Iparművészeti Iskola tanfolyamán sajátította el szép eredménnyel a könyvkötést. Hálás köszönetet kell mondanunk nevezett intézet igazgatójának és a tanfolyam vezetőjének a szives fáradozásért és a sok jóindulatért. A természetrajzi gyakorlatokban a IV., V. és VI. oszt. 20 tanulója vett részt dr. Bezdek József r. tanár vezetésével. A tanulók mikroszkopi gyakorlatokat és egyszerűbb chemiai kisérleteket végeztek.

Az ifjusági egyletek közül csak az önképzőkör működött. Működéséről alább lesz szó.

Hivatalos látogatás. Fest Aladár tanker. kir. főigazgató úr többször meglátogatta az intézetet és részt vett valamennyi osztály tanításán.

Adományok. Néhai dr. Müller Ede orvos emlékére özvegye 1000 K szorgalmi alapítványt tett. Fogadja a nemeslelkű alapító e tényéért az intézet hálás köszönetét.

A tanév befejezése. A tanév a máj. 22—26-án tartott összefoglalások után istentisztelettel és alkalmi ünnepéllyel fejeződött be s ez ünnepélyen kapták meg a szorgalmas és jeles előmenetelű tanulók jutalmaikat. Az érettségi vizsgálatok május 29. és 30-án, a magánvizsgálatok pedig június 4., 5. és 6-án tartattak meg. A tanári testület azonban június végéig rendelkezésre helyén maradt.

Rendkivüli események. Szomorúan kell megemlékeznünk

I. Ferenc József volt királyunk elhúnytáról. A 15068/1916. sz. r.-ért, november 30-án gyászünnepélyt tartottunk, a melyen Priváry Géza r. tanár vázolta méltó módon elhalt királyunk uralkodásának jelentőségét.

Ugyancsak meg kell emlékezni arról is, hogy január 4-én a 16668/1916. eln. sz. r. ért. ünnepély keretében dr. Fitz Artur tanár méltatta méltóképen IV. Károly királyunk ő felsége megkoronáztatása alkalmából a koronázás jelentőségét, felolvasván egyúttal a hitlevelet is.

*

Szomorúan kell megemlíteni végül, hogy a tanév folyamán meghalt az intézet egyik jeles tanulója: Láng Lajos, a mult évben VII. oszt. tanuló. Még a szünidő folyamán súlyos kór támadta meg, úgy hogy be sem iratkozhatott. Kegyelettel emlékszünk meg róla és igaz részvéttel bánatos szülei iránt.

A fontosabb rendeletek:

10051/13660/14940/1916. eln. sz. gubacs, szederlevél, gyapotnövény és bükkmag gyüjtése tárgyában.

11920/1916. eln. a Zsófia gyermekszanatorium gyűjtésre engedélyt kap.

12508/1916. eln. sz. a háborúban feldúlt tűzhelyeket felépítő orsz bizottság gyűjtése tárgyában.

14449/1916. eln. a katonák részére rend. karácsonyi gyűjtés tárgyában.

82555/1916. dr. Kovács Gy. r. tanár IV. korpótlékának utalványozása.

99918/1916. szertári alapfelszerelésre 10000 K utalványozása.

106125/1916. dr. Szidarovszky János r. t. II. korpótl. utalványozása.

149707/1916. az erdélyi men. tanulók tandíjmentesek.

152956/1916. a fütőszolgák napibére kiutalványoztatik.

154755/1916. a tanulók papirfogyasztásának korlátozása tárgyában.

158889/1916. az erdélyi men. tanulók számára gyűjtendő ujságpapir tban.

155203/1916. a folyosók festésére 1083 K 33 f. utalv.

154517/1916. üvegfalakra és ajtócsukókra 5875 K 50 f. utalv.

172728/1916. két napibéres bérének kiutalványozása.

3486/1917. eln. a tanulók gazdasági munkában való részvétele tárgyában.

4340/1917. eln. ellenséges államok polgárainak gyermekei min. engedéllyel vehetők fel.

4651/1917. Ő fels. a király nevenapja a harctéren címen gyűjtendő.

5918/1917. eln. a VI. hadi kölcsönre a tanulók. szülei buzditandók.

5420/1917. eln. gyógynövények gyűjtése tárgyában.

25699/1917. május 20-án Arany-ünnepély tartandó.

33076/1917. az Értesitő terjedelme korlátozandó.

44462/1917. a tanév május 26-án befejezendő.

45917/1917. a szünidei kirándulások szervezése tárgyában.

50218/1917. dr. Bezdek József II. korpótl. utalványozása.

II.

Iskolánk és a háború.

I. Az intézeti épület teljesen szabad volt s így a tanítás minden óraleszállítás nélkül folyhatott. A tárgyfelosztás a tanév folyamán többször változott; igy októberben, mert két menekült tanár helyeztetett az intézethez szolgálattételre s még e hónapban, mert a tornatanár a kassai Zander-intézethez rendeltetett ki; január elején, mert az egyik menekült tanár (Borbély Gyula) visszakerült intézetéhez; február elején, mert dr. Gerő János r. tanár a katonai táviratellenőrző bizottsághoz került szolgálattételre. Ekkor a csekély személyzet miatt csak úgy lehetett a tárgyfelosztást elkészíteni, hogy a III. a) és b) osztályú tanulók a magyar és latin, a IV. a) és b)-beliek pedig a latin nyelvet együtt tanulták. A tárgyfelosztás változásával elkerülhetetlen volt a tanárváltozás is, úgy hogy egyes tárgyat a tanévben két, sőt három tanár is tanított egyes osztályban. A tanév megrövidítése miatt az anyagot némileg össze kellett vonni, evvel szemben, különösen a felsőbb osztályokban, gyakori ismétléssel könnyebbé vált az anyag elsajátítása.

II. 1. Az intézet tanárai közül hadbavonultak, illetőleg katonai szolgálatot teljesítenek:

Erdős Lajos r. tanár, a haború kezdetén mint népfelkelő hadnagy (17. honv. gy. ezr.); jelenleg hadifogoly Krasznaja-Rjeckában.

Hanzséros Bálint r. tanár, 1915. febr. 1-én mint népfelkelő hadnagy (17. kom. h. gy. e.); 1916. szeptembere óta orosz hadifogoly Spasskoeban.

Szabó Károly, 1914. okt. 1-én mint őrmester. Jelenleg zászlós Budapesten.

Sziklai Aladár, a háború kezdetén mint tart. hadnagy (69. gy. ezr.); résztvett a szerbiai ütközetekben s itt megsebesült. Jelenleg mint tart. főhadnagy és a Signum laudis tulajdonosa a kassai hadapródiskolában tanár.

2. A hadbavonult tanárok helyett két menekült tanár és a testület itthon maradt tagjai tanítottak s ezért díjazásban nem részesültek. E tanévben a következő tanároknak volt óratöbbletük: dr. Fitz Artur heti 5, dr. Kovács Gyula, dr. Kujáni Gábor, Kunfalv

Rezső, Miskovszky Ernő, Raidl Sándor, Szentesi Béla, dr. Szidarovszky János és dr. Tóth Gyula heti 2—2 óra, dr. Bezdek József, Priváry Géza és dr. Simsay Lajos heti 1—1 óra.

3. A háború vonatkozásai különösen a történelem, természetrajz és a magyar nyelv tanításánál voltak nagyobb arányúak. Az egyes hadiesemények a tanulókkal meg is beszéltettek.

4. Háborus emléktárgyakat, mindenféle vonatkozásban gyüjtött az intézet és a gyűjtemény tanítványaink buzgóságából eléggé jelentékeny.

5. A tanári testület tevékeny részt vett a hadikölcsön jegyzésben : az V. hadikölcsönnél 2550, a VI.-nál 67400 K.-t jegyzett.

III. 1. A tanulók közül januárban 5, áprilisban 16 vonult be s ezek most kerülnek a harctérre.

2. A tanulók az 1915/6. tanévben gyűjtöttek bélyegeket, gyűjtöttek a József-szanatórium tüdővész elleni ligájának (20 K.), a Zsófia gyermekszanatóriumnak (20 K.), a vakoknak (7·82), harctérről visszajövő egyetemi hallgatók segélyalapjára (10 K.), a kárpáti falvak felépítésére (191·98 K.), a hadifoglyok számára (5), az Erzsébet-otthonnak (5), a hadsegélyző jelvényosztályának (25), a katonák karácsonyára (104·40), a bolgár vöröskereszt támogatására, jótékonysági bélyegekre (45 K.), az Ottokár hadiárvaházra (6 K.). A jelen tanévben gyüjtöttek 50 kg újságpapírt, a Zsófia gyermekszanatóriumnak (18 K.), képeslevelezőlapokra az Orsz. anya- és csecsemővédő egyesületnek, a hadsegélyzőnek papírgyászpajzsokért (4 K.), gyűrükért (4), a hadisírok gondozására (58 K.), a katonák karácsonyára (110 K.), őfelsége névnapja a harctéren címen (46 K. 80) Az V. hadikölcsönre jegyeztek ők és a szülők 32,500, a VI-nál 10,200 K-t.

3. Az elmúlt szünidőben 50 tanulónk (szülőnél, rokonoknál vagy ismerősöknél) részt vett a nyári gazdasági munkában is.

4. A háború lekötötte a tanulók érdeklődését, szorgalmukra, viseletükre lankasztó hatással volt, de az ritkán járt káros hatással.

5. A szülők érdeklődése különösen akkor, ha az atya katona, lényegesen csekélyebb volt, de az természet es, mert a mikor a megélhetés körülményei megnehezedtek, az élelmiszerek beszerzése annyi gonddal és bajjal jár, az anyának alig van ideje arra, hogy az iskolába is jöjjön.

6. Régebbi tanítványaink nagy része kinn van a harctéren, a lövészárokban vagy hadifogságban. E tanév folyamán hősi halált halt három tanitványunk, a kiknek arcképét is közöljük.

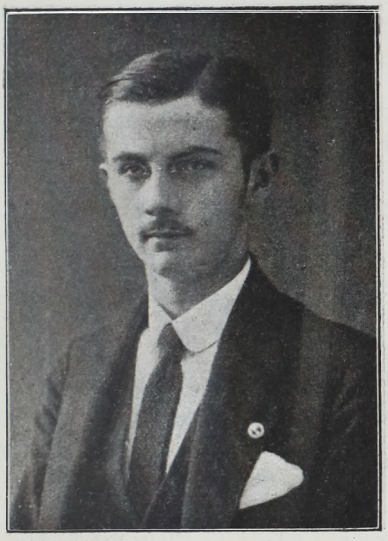

Kállay Jenő még az 1913/4. tanévben tett érettségi vizsgálatot s mint gyengébb szervezetü csak 1916 folyamán lett katona. A katonai kiképzés után, mint az 52. gyalogezred hadapródj. szakaszvezetője, a harctéren szerzett betegségben hunyt el 1917. máj. 6-án s ideiglenesen Dobrowlany galiciai községben van elhantolva.



Michalek József 1914/5-ben tett érettségi viszgálatot. 1915. okt. 15-én a 32. gyalogezredhez, majd Brünnbe a 31. ezredhez került. A tiszti iskola elvégzése után, mint őrvezető 1916. jún. 19-én az orosz frontra vezényelték, majd szeptemberben a pétervári tiszti továbbképzőbe. Októberben már az olasz fronton van s itt halt hősi halált 1916. október 12-én, ellenséges gépfegyver golyóitól fején és mellén találva. A Prosecco melletti katonai temetőben nyugszik. Halála után az ellenség előtt tanusított vitéz magatartásáért a II. oszt. vitézségi érmet kapta.



Skorka István 1914/5-ben tett érettségi vizsgálatot. Azonnal katona lett s a tiszti iskola elvégzése után, mint hadapród szakaszparancsnok, bátyja századparancsnoksága alatt az orosz frontra került. Itt védte a hazát, mígnem a lucki betörés alkalmával 1916. júl. 2-án egy ellenrohamnál fejlövést kapván, hősi halált halt. Eltemették Zabcén Wolhyniában. Vitéz magatartásáért a nagy ezüst vitézségi érmet nyerte.

Mind a három kedves tanítványunk volt. Megörökítjük emléküket fájdalommal, de büszkén őrizzük meg emléküket, mert a hazáért, valamennyiünkért haltak meg, öntották ki nemes és ifjú vérüket.

IV. A tanulók létszámára a háborúnak — bár az I. osztály tanulóinak száma csökkent — nem volt lényegesebb hatása. A magántanulók száma növekedett, de ezek túlnyomó részt katonai szolgálatot teljesítő rendes tanítványaink voltak, a kik másképen nem folytathatták tanulmányaikat.

III.

Az intézet személyzete.

a) *Tanári testület*:

Dr. Viszota Gyula, igazgató, a M. Tud. Akadémia l. tagja, a Szent István Akadémia tagja. Szaktárgyai: a magyar és német nyelv; torna. Tanította a németet a VI., a tornát a II. b), VI., VII. és VIII. osztályban, heti óraszáma 11. Szolgálati éveinek száma: 23.

Dr. Bezdek József, r. tanár, a természetrajzi szertár őre. Szaktárgyai: a természetrajz és földrajz. Tanította a földrajzot az I. a), II. a) és III. a), a természetrajzot a VI., a magyart a IV. b) és a szépírást a II. b) osztályban, a vidéki tanulók felügyelője volt hetenként egyszer. Heti óraszáma: 19. Szolgálati éveinek száma: 14. Lakik: VIII. Baross-u. 98.

Bohn Ferenc, r. tornatanár. Szolgálati éveinek száma: 13. A jelen tanévben a kassai rokkant intézetben teljesített szolgálatot.

Erdős Lajos, r. tanár. Szaktárgyai: a mennyiségtan, természettan és bölcsészet. Szolgálati éveinek száma: 13. Hadifogoly Oroszországban.

Dr. Fitz Artúr, r. tanár, a II. b) osztály főnöke, a Széchenyi-önképzőkör vezetője. Szaktárgyai: a magyar és német nyelv. Tanította a magyart a II. a), II. b), VII., VIII., a németet a III. b), és VIII. osztályban, heti 23 órában. Szolgálati éveinek száma: 5. Lakik: I. Fehérvári-út 17.

Gáspár Károly, r. tanár. Szaktárgyai: a természetrajz és vegytan. Tanította a természetrajzot az I. a), I. b), a II. a), II. b), és az V., a szépírást az I. a) osztályban, a vidéki tanulókra felügyelt hetenként kétszer. Heti óraszáma: 18. Szolgálati éveinek száma: 33. Lakik: VII. Aréna-út 11/a.

Dr. Gerő János, r. tanár. Szaktárgyai: a latin és magyar nyelv. Jelenleg a távirat-ellenőrző bizottsághoz van beosztva. Szolgálati éveinek száma: 17.

Hanzséros Bálint, r. tanár. Szaktárgyai: a magyar és latin nyelv. Szolgálati éveinek száma: 10. Hadifogoly Oroszországban.

Incze Lajos, r. tanár, a II. a) osztály főnöke. Szaktárgyai: a latin, görög nyelv és torna. Tanította a magyar nyelvet a II. a), a latint az I. b) és II. a), a szépírást a II. a), a tornát az I. a), III. b), IV. b) és V. osztályban, heti 26 órában. Szolgálati éveinek száma: 22. Lakik: VI. Andrássy-út 79.

Dr. Kovács Gyula, r. tanár, az V. osztály főnöke. Szaktárgyai: a latin és görög nyelv. Tanította a latint az V., a görögöt az V., VI. és VIII. osztályban, heti 20 órában. Szolgálati éveinek száma: 23. Lakik; VIII. Népszinház-u. 25. I. 2.

Dr. Kujáni Gábor, r. tanár, a VI. osztály főnöke, a Segítőegylet pénztárosa. Szaktárgyai: a latin nyelv és történelem. Tanította a latint a VI., a történelmet a III. a), IV. b), VI. és VIII. osztályban, a vidéki tanulók felügyelője volt hetenként egyszer. Heti óraszáma: 20. Szolgálati éveinek száma 11. Lakik: VIII. Üllői-út 64. I. 7.

Kunfalvi Rezső, r. tanár, a IV. b) osztály főnöke, a természettani szertár őre. Szaktárgyai: a mennyiségtan és természettan. Tanította a mennyiségtant a II. b), III. a), IV. b). és VII., a természettant a VII. osztályban. Heti óraszáma: 20. Szolgálati éveinek száma: 21. Lakik: X. Szlávy-u. 50.

Miskovits Ferenc, r. tanár, az I. b) osztály főnöke, a földrajzi szertár őre. Szaktárgyai: a földrajz és természetrajz. Tanította a földrajzot az I. b), II. b), III. b), a természetrajzot a IV. a) IV. b), a görögpótló irodalmat az V, a szépírást az I. b), a tornát az I. b), II. a), III. a) és IV. a) osztályban, heti 26 órában. Szolgálati éveinek száma: 20. Lakik: VIII. Illés-u. 22. II. 1.

Miskovszky Ernő, r. tanár, a geometriai szertár őre. Szaktárgyai: a szabadkézi rajz és geometria. Tanította a geometriát a II. b), III. a), III. b), IV. a), IV. b), a görögpótló rajzot az V., VI., VII. és VIII. osztályban, a vidéki tanulók felügyelője hetenként egyszer. Heti óraszáma 22. Szolgálati éveinek száma: 21. Lakik: X. Liget-u. 40.

Dr. Osztern Salamon, r. tanár, a IV. a) osztály főnöke. Szaktárgyai: a német és latin nyelv. Tanította a latin nyelvet a IV. a), a németet a IV. a), IV. b), V. és VII. osztályban, heti 18 órában. Szolgálati éveinek száma: 14. Lakik: VII. Síp-u. 7.

Priváry Géza, r. tanár, a VIII. osztály főnöke, a történelmi szertár őre. Szaktárgyai : a latin nyelv és történelem. Tanította a latint a VIII., a történelmet a III. b), IV. a), V. és VIII., a bölcsészetet a VIII. osztályban, heti 19 órában. Szolgálati éveinek száma 23. Lakik : VIII. József-körút 69.

Raidl Sándor, a brassói áll. főreáliskola rendes tanára, e tanévben az intézethez beosztva. Szaktárgyai a rajz, geometria és szabadkézi rajz. Tanította a mennyiségtant az I. b), II. a), a rajz, geometriát az I. a), I. b) és II. a) osztályban. A vidéki tanulók felügyelője hetenként egyszer. Heti óraszáma : 20. Szolgálati éveinek száma : 35.

Dr. Simsay Lajos, r. tanár, a VII. osztály főnöke, a filológiai szertár őre. Szaktárgyai : a latin és görög nyelv. Tanította a görög és latin nyelvet a VII. a németet a III. a), a görögpótló irodalmat a VI. és VIII. osztályban, heti 19 órában. Szolgálati éveinek száma : 31. Lakik : IV. Veres Pálné-u. 19.

Szabó Károly, r. tanár. Szaktárgyai : a magyar és német nyelv. Szolgálati éveinek száma : 6. Katonai szolgálatot teljesít.

Szentesi Béla, r. tanár, a tanári könyvtár őre. Szaktárgyai: a mennyiségtan és természettan. Tanította a mennyiségtant az I. a) III. b), IV. a), VI., VIII., a természettant a VIII. osztályban. Heti óraszáma : 20. Szolgálati éveinek száma : 8. Lakik : I. Vérmező-út 16. III. 23.

Sziklai Aladár, r. tanár. Szaktárgyai : a mennyiségtan és a természettan. Szolgálati éveinek száma : 10. Katonai szolgálatot teljesít.

Dr. Szidarovszky János, r. tanár, a III. a) és b) osztály főnöke, az ifj. könyvtár A) csoportjának őre. Szaktárgyai : a magyar és latin nyelv. Tanította a magyart a III., IV. a) és V., a latint a III., a görögpótló irodalmat a VII. osztályban, heti 20 órában. Szolgálati éveinek száma : 13. Lakik : X. Elnök-u. 6.

Dr. Tóth Gyula, h. tanár, az I. a) osztály főnöke, az ifj. könyvtár B) csoportjának őre. Szaktárgyai : a latin és a magyar nyelv. Tanította a magyart az I. a), VI., a latint az I. a) és II. b) osztályban, heti 20 órában. Szolgálati éveinek száma : 4. Lakik : VII. Ilka-u. 26.

b) *Vallástanárok.*

Liebermann Manó, képesített rabbi, izr. vallástanár. Tanította az izr. hittant az I—VIII. osztályban, heti 12 órában.

Majba Vilmos, a X. ker. ág. hv. ev. egyház lelkésze. Tanította az ág. hv. ev. hittant heti 5 órában.

Major János. ref. vallástanár. Tanította a ref. hittant heti 6 órában.

Witz Béla, r. kath. hittanár, Esztergom főegyházmegyei áldozópap. Tanította a r. kath. hittant az I—VIII. osztályban, heti 16 órában.

Az intézeten kívül tanítottak: **Bikár Radivoj** gör kel. plébános. **Bogoeviciu Gy. Ghenádie** gör. kel. román plébános. **Ulicsák Béla** gör. kath. vallástanár.

c) *Rendkivüli tárgyak tanárai.*

Dr. Bezdek József, r. tanár, tanította a kézimunkát heti 2 órában.

Bronze János, okl. középisk. énektanár, tanította az éneket heti 3 órában.

Miskovszky Ernő, r. tanár, tanította a rendkívüli szabadkézi rajzot, heti 2 órában.

D) *Szolgaszemélyzet.*

Mihályi Ede, r. iskolaszolga. Katonai szolgálatot teljesít.

Wohland József, napidíjas szolga. Katonai szolgálatot teljesít.

Kisegítő napibéres szolgák: Kis Apollónia, Varga Ferencné, Sárközy Dánielné és Rokács Ilona.

IV.

Ösztöndíjas, jutalmazott és tandíjmentes tanulók.

A.) ÖSZTÖNDÍJAK : 1.) *Intézetünkhöz kötött ösztöndíj* : (*Kőbánya polgárainak Hock János ösztöndíj alapítványa* kamataiból 200—200 K. jutalomban részesült :)

Lengyel Jenő VI. o. t.

Bihary Béla V. o. t.

2.) *Külső ösztöndíjas volt* :

Damsa Valér VII. o. t. (Gozsdu-alap. 360 K.)

Lindhardt József VI. o. t. (Alapy-féle 420 K-ás).

Viszota Gyula VI. o. t. (Budai Mária Terézia-féle 240 K-ás).

Cservenka Alajos IV. b) o.t. (Budai Mária Terézia-féle 240 K-ás).

Kujáni Gábor IV. b) o. t. (Ifj. Lubrinyi Zrinszky-féle 500 K-ás).

Fekete Tibor IV. a) o. t. (Jövedékbírság-alapitv. 200 K-ás).

Kunfalvi Rezső II. a) o. t. (Alapy-féle 420 K-ás).

B.) ÁLL. NEVELÉSI SEGÉLYT KAPOTT :

Keresztes Gyula I. b) o. t. (510/1917. M. Eln. r. 300 K-ás).

Rákóczy László I. b) o. t. (305/1917. M. Eln. r. 300 K-ás).

C.) TANULMÁNYI SEGÉLYBEN RÉSZESÜLTEK :

Fejtl László V. o. t. (a Bésán-féle alapból 150 K).

Beloberk Károly III. a) o. t. (a váci Mária Terézia-féle alapból 120 K).

D.) JUTALOMBAN RÉSZESÜLTEK :

Bihary Károly VIII. o. t. (Segély-egyleti dr. Erődi Béla-jutalom 40 K).

Lengyel István VI. o. t. (Intézeti szorgalmi jutalom 40 K)

Majer László VII. o. t. (Dr. Müller Ede szorgalmi jutalom 30 K)

Büchler Miklós VII. o. t. (Kovács Pál Elek jutalomdíj kamatai, a latin nyelvben elért jeles előmenetelért)

FŐVÁROSI NYILVÁNOS KÖNYVTÁR BUDAPEST

E.) KÖNYVJUTALOMBAN RÉSZESÜLTEK :

Viszota Gyula VI. o. t. (Vörösmarty összes költői művei.)
Lengyel Lajos V. o. t. (Nógrádi : Séták a nagy természetben.)
Linka Ferenc V. o. t. (Híres feltalálók.)
Liteczky Andor V. o. t. (A mi hőseink.)
Cservenka Alajos IV. b) o. t. (Donászy : Tengereken innen, túl.)
Filius István IV. b) o. t. (Arany-koszorú.)
Kujáni Gábor IV. b.) o. t. (Rákosi : Korhadt fakeresztek.)
Pollák Ferenc IV. b) o. t. (Petőfi összes költeményei.)
Zlatinszky József IV. b) o. t. (Hogyan készül ?)
Várkonyi Tibor IV. a) o. t. (Petőfi összes költeményei.)
Hechst Béla III. b) o. t. (Arany-koszorú.)
Ullmann Péter III. a) o. t. (Endrődi: A magy. költ. kincsesháza.)
Kunfalvi Rezső II. a) o. t. (Wágner : A kis tudósok.)
Táby Ervin II. a) o. t. (Rákosi : Korhadt fakeresztek.)
Sinka Gyula I. b) o. t. (Serényi : A levegő meghódítása.)
Végh István I b) o. t. (Mikszáth : Magyarország lovagvárai.)
Gergely László I. a) o. t. (Petőfi összes költeményei.)
Pospesch Kálmán I. a) o. t. (Endrődi : A magy. költ. kis kincsesháza.)

F.) TANDÍJMENTESSÉGET ÉLVEZETT egészben vagy részben az I. a) osztályban 10, az I. b)-ben 14, a II. a)-ban 15, a II. b)-ben 13, a III. a)-ban 13. a III. b)-ben 11, a IV. a)-ban 9, a IV. b)-ben 12, az V-ben 28, a VI-ban 23, a VII-ben 12, a VIII-ban 18; összesen 178 tanuló. Az elengedett tandíj összege 9864 korona.

V.

A Széchenyi-önképzőkör.

Az önképzőkör e tanévben is dr. Fitz Artúr r. tanár vezetése alatt működött. Tagjai az V—VIII. osztályú tanulók voltak. A kör munkarendje kiterjedt a szabadelőadás, értekezés, műfordítás és szavalás gyakorlására. A szépprózа és a versírás e tanévben némileg háttérbe szorult s a tagok jobban érdeklődtek az ismereteket közlő értekezések iránt. Emellett azonban a kör tagjai a zene művelését is célul tűzték, részben mint szavalatok kiséretét, részben mint önálló, egy-egy híresebb zeneművet ismertető, bemutató előadást. A kör 1916. okt. 22-én alakult meg 93 pártoló (V—VI.) és 57 rendes (VII—VIII.) taggal. Tisztviselők voltak : Fuchs Ferenc VIII. o. t. ifjúsági elnök, Balás Károly VIII. o. t. titkár, Damsa Valér VII. o. t. jegyző, Szekrényessy Nándor VII. o. t. pénztáros.

Gyűlések kéthetenként tartattak. A kör ezenkívül március 15-én és máj. 20-án egy-egy díszgyűlést, március 8-án a szülők és az intézet pártfogóinak tiszteletére ünnepélyt rendezett, ezúttal először az intézet dísztermében a következő műsorral :

1. Himnusz. Énekelte az intézet énekkara az ifjúsági zenekar kisérete mellett.

2. Kiss Menyhért : „Erdély felé“ c. költeménye. Szavalta Büchler Miklós VII. o. t.

3. Wieniawszky : „Concert-jét Hajós László VIII. o. t. játszotta hegedűn Sattler Andor VII. o. t. zongora kísérete mellett.

4. Kék nefelejts, Magasan repül a darú c. népdalokat az ifjúsági énekkar énekelte.

5. Keringő : Játszotta az ifjúsági zenekar.

6. „Mi a haza“ c. melodrámát Ottó József VIII. o. t. szavalta, Viszota Gyula VI. o. t. zongorajátéka mellett.

7. Kisfaludy Károly : „Kérők“ c. 3 felv. vígjátéka a következő szereposztásban :

Baltafy kapitány ... Halter Jenő VIII. o. t.
Máli, leánya ... Kloss László VI. o. t.
Lidi } fogadott gyermekei Szoncsó László VI. o. t.
Károly } fogadott gyermekei Viszota Gyula VI. o. t.
Hősváry ezredes ... Bihary Károly VIII. o. t.
Perföldy ügyvéd ... Büchler Miklós VIII. o. t.
Báró Szélházy ... Vezér Vilmos VIII. o. t.
Margit ... Szekrényessy Nándor VII. o. t.
Tamás } inasok ... Zsigmondovics Henrik VI. o. t.
Ferenc } inasok ... Havas Tibor VI. o. t.
Wilhelm } inasok ... Török Bálint VII. o. t.
János } inasok ... Kalamenovics Géza VI. o. t.

A nagyszámú, előkelő közönség szíves tapssal jutalmazta a szereplők derék, sikerült munkáját. Ez alkalommal intézetünk egynéhány jóakarója belépő jegyét fölülfizetéssel toldotta meg. Így : Szekrényessy Károly úr 50 kor., Kőbányai Takarékpénztár R. T. 20 kor., Horváth A. János úr 20 kor., Orz György rendőrtanácsos úr 20 kor., dr. Gábori Ignác orvos úr 20 kor., dr. Valnicsek Béla plébános úr 10 kor., Sorg Antal úr 10 kor., Fischer Dezső úr 5 kor., dr. Szepessy Rezső elöljáró úr 2 kor., Rausch Elemér tanítványunk 2 kor.

A tiszta jövedelemből 100 K-t a vak katonáknak, 50 K-t a hadiárváknak küldöttünk el.

Nemesszívű adakozóinknak áldozatkészségét hálás szívvel köszönjük. Úgyszintén meleg szívvel köszönjük Witz Béla hittanár úrnak 10 kor. adományát, melyet a legsikerültebb vers vagy novella jutalmazására volt szíves felajánlani.

A kör pénztári kimutatása :

Bevétel :		Kiadás :	
maradék ...	179 K —	a vak kat.-nak	100 K —
Tagdíjakból és a színi-előadásból ...	819 „ 30	egyébkiadás	283 „ 70
		hadiárváknak	50 „ —
		maradvány	564 „ 60
Összesen :	998 K 30	Összesen :	998 K 30

VI.

A tanulók Segítő-egylete.

A Segítő-egylet e tanévben még fokozottabb mértékben segélyezte az arra szorulókat, azonfelül az erdélyi menekült tanulókat. A tanulók először is tankönyvsegélyben részesültek. Az egylet tankönyv állománya a használhatetlenek kiselejtezése és újak beszerzése után 880 drb. volt 1970 K. értékben. Ebből kiosztottunk az I. a) és b) osztályban 74 könyvet 145 K, a II. a) és b)-ben 103-at 207 K., a III a) és b)-ben 119-et 245 K, a IV. a) és b)-ben 141-et 320 K., az V-ben 130-at 310 K., VI-ban 82-őt 280 K., a VII-ben 69-et 205 K., és a VIII-ban 65-öt 210 K., összesen 783 tankönyvet 1820 K. értékben. Több tanulónk ezenkívül pénzt, ruhát vagy cipőt kapott. Emellett gyarapodott az egylet alaptőkéje is. Tanulóink buzgóságából gyűjtés útján a szülőknek és az intézet pártfogóinak az ügy iránt érzett lelkes jóindulata szép összeggel gyarapította a tőkét, amelyből 2500 K-t jegyeztünk a VI. hadikölcsön alkalmával. A gyűjtés eredményének részletesebb feltüntetése a következő:

Az I. a) osztály gyűjtése: Bálint Béla ivén 3·60 — Bátai Elemér 1·30 Bitskey László 6·30 — Blätterbauer József 2·30 — Freyer Tibor 8 — Gergely László ivén: Gergely Lajos 3, többen 22. — Gerő Barnabás 2·60 — Grósz Imre 6·50 — Gyerák Lajos 2·26 — Hajnos Imre 6.26 — Hankovics László 4·60 — Juhász István 1 — Kern Andor ivén: Kern Andor 5, Sorg Antal 10, többen 12 — Kosztolányi Elemér 10·14 Kratzl Imre 2 — Latinák Jenő ivén: Latinák Jenő 10. többen 11·30 — Lőwy Oszkár 2·12 — Lusztig Imre 3 — Matos Béla 4 — Pospesch Kálmán ivén: Pospesch Tivadarné 3, Pospesch Tivadar 20, Szeikszner Józsefné 4, Jóven Sándor 5, Fischer N. 10, dr. Deutsch Aladár 10, többen 28 — Weisz Miklós 2·20 — Zimmermann Ferenc 8 — Összesen: 238·20 K.

I. b.) osztály: Bánki Sándor ivén: Bánki család 30, Morietné 4, többen 21 — Drvár János 4·50 — Faragó László 3·80 — Foltin Géza 1·34 — Fövenyes János 1·30 — Galli István 3 — Keresztes Gyula 13 — Kestenbaum Sándor 2 — Krausz Sándor 2 — Kőnig László 5·30 — Mayer Oszkár 4·06 — Neuhauser Lajos 1·10 — Ledényi Imre 3·90 — Rákóczy László 7 — Pollacsek Márton 11·60 — Rengl István: Első magyar részvény serfőződe 30, Klekner 5

Schwartz 10, Göttinger Vilmos 5, Reile Lipót 5, Rengl Magduska 9, t öbben 54 — Sipos György 1 — Seltenwirth Ferenc 7·70 — Tomor József 8·10 — Telbisz Imre 2 — Ungváry Imre: dr. Nemény Imre 5, dr. Nemény Dezső 5, többen 0·90 — Varga Gyula 1 — Vezér István 3·60 — Végh István 6·30. Összesen: 269·50 K.

A II. a.) osztály: Barbarek Károly ivén: 1, Bellus János 4, Boros Pál 1, Boschán Imre: Boschán Artur 3, többen 5·60 — Boskovics László 1·80 — Breu Gyula 1·10 — Breuer Ödön 5 — Cieckiewitz Károly 3 — Ernst József: Fáy György 10, többen 10 — Fekete Mihály: Fekete Mihály 10, többen 1 — Flachbart Gyula 3·50 — Hann Róbert 20 — Hubert János 11.60 — Junovics Miklós: Junovics Mária és Matild 12·56, többen 7·44 — Kahlich György 4·20, — Kiss Jenő 12·36 — Krébesz Andor 3 — Kunfalvi Rezső 4 — Lajer Vilmos 1 — Lakatos Tibor 6·34 — Lenkei Faragó Gy. 3.56 — Palik Ferenc 0 40 — Plügl Vilmos 2 — Pudler Imre 5 — Reich Tibor 1·80 — Sajó János 3 — Sarkadi Győző: Sarkadi Győző 3, többen 9 — Sramkó Lajos 2·40 — Szabó János 2·70 — Szász István 4·40 — Szücs Endre 4·50 — Táby Ervin: Táby Géza 5, többen 11 — Telekes Kornél 4 — Thán Ferenc 5·50 — Tóth Dezső 4 — Ujlaki Ferenc 4 — Virág Jenő: Tóth Lajos 5, többen 5 — Vörösmarti Mihály 5 — Weigl Ármin 10·20 — Weisz Imre 6·94. Összesen: 250·50 K.

A II. b.) osztály: Blaha Ottokár ivén: Blaha Arnold 3, más 1 K — Bozlik István 10·40 — Dömötör Győző ivén: 14·30 — Drvár István: 2·20 — Fehér György 3·10 — Hajnal György 2·20 — Hazai Lajos 2·30 — Herda László ivén: Herda Rezsőné 10, — özv. Czimek Henrikné 10, — Peres Ernőné 5, — Haintz Géza 20, — többen 25·20, — Herzog Árpád ivén: 11·90, — Jellinek Miklós ivén: 8, — Kálix Béla ivén: 4·40, — Kitlberger Gyögy ivén: Richter Károly 4, — Moiret Lajos 5, — többen 17, — Lányi Mátyás 3, Lőrincz Antal 1·60, — Ludwig János ivén: 12, — Lusztig Pál 2, — Maderspach Tibor 4, — Makovinyi Ferenc 1, — Michalek Károly ivén: 10·30, — Mikulich Béla 1·10, — Pánt Ferenc 2, — Réffy Antal ivén: 3, — Stampay István 1, — Szamek József ivén: 3·20, — Szávay Tibor ivén: 2·60, — Szőllőssy Ferenc ivén: 1·64, — Sztancsik Károly ivén: 10·90. — Szupkay Sándor 1, — Takácsy Imre ivén: 2·50, — Tkadlik Gusztáv ivén: 2·60, Tordy Géza 2, — Tóth Gyula 2, — Uti István 1·10, — Wágner József ivén: 4·50, —Összesen 240·44.

A III. a) osztály: Beloberk Károly ivén 33, — Bozlik Sándor 4, — Ehrenreich Lajos 7·50, — Galli László 4, — Gyalokai György 4·10, — Halter Béla 30, — Herczeg Sándor 4·24, — Jurisits József 6, — Kern Béla 17, — Koltay Károly: Koltay K. 30, kisebb gyűjtés 6, — Lusztig Béla 4·52, — Miszlivetz Gyula 5, — Nemes József 23·24, — Reitinger Ferenc 14, — Skopec Gusztáv 1·90, — Tóth István 8, — Ullmann Péter 12, összesen 214·50.

A III. b) osztály: Biró György ivén: 11, — Buchgráber János 13·20, — Grundmann Vilmos 28·40, — Hechst Béla 14·58, — Hubert Endre 18·30, — Kovács Ferenc 23, — Köteles Gyula 10, — Nagy István 6, — Oldal Károly 7·40, — Révész Gyula 26, — Spitzer István 9, — Szilágyi Endre: Szilágyi Gyula 20, kisebb gyüjtés 2, — Végh László 6, — Venczák Zoltán 5·60. — Összesen: 200·48.

A IV. a) osztály: Albert Ferenc ivén 8, — Csik Pál 4, — Csillag László 1, — Fekete Tibor 1, — Ferjentsik Zoltán ivén 4, — Finály László ivén 7, — Fischer Jenő 2, Fulmer József ivén 10·60, Fülöp György 2, — Gábori György ivén 10, — Gyukits Zsarkó 2·20, — Madersprach Endre ivén: Maderspach Ferenc 4, — M. Endre 3, — Német Ödön 3, Raksányi László 4, — Roth Károly 2, Schneider Antal ivén 7, Skrobanek Ferenc ivén: Skrobanek Gyuláné 10, — Stange Ferenc 2, — Spitz Andor ivén 14, — Spitzer Sándor ivén 6·24, — Stampay János 2, — Svéda Mihály 2·20, — Szlovik Endre ivén 9, — Sztojka József ivén 3·32, Tóth Kálmán ivén: a család 10, — Várkonyi Tibor ivén: a család 7, — Zubor István ivén: Zubor Árpád 4, többen 2. — Összesen 147·80 K.

A IV. b) osztály: Bendi Mihály ivén: 20.60, — Filiusz István 6·96, — Gyurcsovics István 2·02, — Harsádi Róbert —·60, — Hábel Ottó 4, — Kachlmeier Ferenc 1·20, — Kujáni Gábor: dr. Kujáni Gábor 3, többen 4, — Klötzl Antal: Viola Imréné 4, többen 23 40, — Lovászik József 3·90, — Pollák Ferenc: Pollák Gyula 20, — É. S. 5, — Pollák Gyuláné 10, — Steinbach Gáborné 6, — Fischer Dezső 10, — Kitseér Sámuel 10, — többen 14·30, — Telekes Lajos 6·90, — Tóth István 5·50, — Ujlaki Barnabás, 1·40, — Ujvári Károly 3, — Vikár Zoltán 2·20, — Zlatinszky József 12·70, — Weszyczki Alfréd: Frau Lotte Weszycka 5, — Dietrich 5, — Nitsch 5, — Weszycki 5, — többen 14, — Tóth József: N. 10, — többen 12·80. Összesen 236·48 K.

Az V. osztály: Bánki Dezső ivén: Bánki Sándor 2, — Bánki Dezső 2·40, — Bánki Donát 20, — Fabricius 2, — K. 10, — A. 2, — Z. 2, — D. 2, — L. 2, — K. 2, — N. 2, — dr. Müllerné 3, — többen 5·60, — Dömötör Alajos ivén: Dömötör Alajosné 2, — Hamran Béláné 2, — Az Ujtemető személyzete 6, — Zölcz Frigyesné 2, — többen 8·20, — Egyed Sándor ivén: Reitter Árpádné 2, — többen 2, — Fehlinger János ivén: Szabó 2, — Bukovics József 2, — Fehlinger János 5, — többen 15, — Fried István ivén: Fried Jenő 6, — Fried István 3, — Luby György 2, — többen 1, — Halmai Ödön ivén: 2·50, — Halter Károly ivén: Horváth Á. Jánosné 10, — Berkes Lajosné 4, — Sorg Antalné 10, — Nagy Aladárné 4, — Rausch Antalné 2, — Wágner Tivadarné 2, — Bodendorfer Gézáné 2, — Kováts Zoltán ivén: Kováts Elek 10, — többen 11, — Liteczky Andor ivén: 8, — Róna Andor ivén: 4 50, — Székely György ivén: dr. Székely Sománé 2, — Maurovitz 2, — dr. Weisz Gyuláné 2, — dr, Maurovitz Adolf 2, — többen 12·60, — Ujlaki László ivén: Kammer Sándor 2, — többen 4, Vajner Barnabás ivén: Vajner Anti 2, — Fekete Károly 2, — többen 2. Összesen: 223·80 K.

A VI. osztály: Adée Milon ivén: Adée Vanda 3, — Adée Gyuláné 3, — többen 4·50, — Benyovics Pál ivén 3·10, — Ditz László ivén 2, — Dörner Lajos 10, — dr. Horváth Endre 5, — ifj. Dörner Lajos 3, — többen 3, — Fábry Sándor ivén: Fábry Sándorné 3, — többen 5, — Gábori Vilmos ivén: többen 5, — Havas Tibor ivén: többen 13·50, — Kalamenovics Géza ivén: Kalamenovics Imre 5, — Karlinszky Pál ivén: többen 20·06, — Kiss Lajos ivén többen 2, — Kloss László ivén: Dréher Antal r. t. 10, — Nedelkovits

János 5, — Hauner 10, — kisebb gyűjtés 1, — Koós Pál ivén: Koós József 3, — Simor István 3, — Fack Pál 3, — többen 5·20, — Lengyel István ivén 1, — Lengyel Jenő ivén: Latinák Jenő 10, — Tippri János 10, — többen 2, — Lengyel Tibor ivén 2, — Linhardt József ivén: Reinish Henrik 10, — Braun József 3, — többen 4, — Majer Tivadar ivén 2, — Megyery Andor ivén 5, — Molnár László ivén: dr. Molnár Jenőné 10, — Bodonyi Jenő 10, — Schwarcz Jakabné 5, — H. László 5, — özv. Német Jánosné 3, — Hám 3, — V. A. 50, — többen 40·44, — Neuhauser István ivén 2·60, — Ottó Norbert ivén 2, — Pfeiffer István ivén 2·50 — Polgár Géza ivén 6, — Raksányi Géza ivén 5, — Rott László ivén: Rott Zsigmondné 10, — Lindner 10, — Baumgarten Siegfried 4, — Általános Szénkereskedelmi Vállalat 10, — többen 5, — Rott Sándor ivén: Grosz Béla 5, — Horn 4, — Demkó 5, többen 16, — Sándor György ivén 2, — Steiner Elemér ivén 2, — Szabó Ernő ivén 3, — Szilvássy Géza ivén: Péczeli Hitelszövetkezet 5, — Péczel kőzség 10, — Határ János 4, — többen 3, — Szoncsó László ivén 1, — Talián Milán ivén · Talián család 5, Várkonyi Zoltán ivén 2·50, — Végh Mihály ivén: többen 8·30, — Vidra Béla ivén 2·20, — Viszota Gyula ivén: Viszota Gyuláné 3, — kisebb gyűjtés 1, — Vrabely Theodot ivén 2, — Winter Imre ivén 2, — Zsedényi Vidor ivén 1, — Zsigmondovics Henrik ivén 2. Összesen 471·90 K.

A VII. osztály: Büchler Miklós ivén: Büchler Ármin 5, — többen 3, — Damsa Valér ivén: dr. Damsa Valér 3, — Damsa Valérné 3, — más 2, — Gratz Antal ivén: Gratz Dániel 5, — más 1, Kaltenecker Jenő ivén: többen 3, — Kapos Vilmos 1·60, — Korda Imre 1, — Korényi László 2, — Machát Ervin 2, — Majer László ivén: többen 2, — Micsinay Aladár ivén: többen 5, — Nell László ivén; többen 2, — Simsay Béla ivén: többen 5, — Pálffy Béla ivén: többen 3, — Roder Béla ivén: többen 10, — Simon Elemér 1·20, — Sattler Andor 4, — Szekrényessy Nándor 20, — Tornya József 2, Wizsnyovszky István ivén: többen 4·40, Összesen 120·20 K.

A VIII. osztály: Dubovay Jenő 2, — Hajnal Tibor 1·50, — Hajós László 1, — Halter Jenő 2, — Kovács Gyula 2·50, — Michalek Gyula 3, — Mühlbächer Frigyes 1, Olbrich Károly 4, — Polgár Jenő 1, — Weinberger Oszkár 1, — Werner Pál 1, — Zimmermann György 1, — Összesen 21 K.

Egyéb adományok: Platschek Vilmos 150, — Kőbányai Kaszinó 6. részlete 200, — Liebermann Manó 10, — Ungvári I. 3, Pospesch K. 3, — Szabó F. 3, — N. 3 K.

Meg kell még emlékezni arról, hogy B. I. úr és Kammer Hugóné úrnő 1—1 tanulónkat cipővel, Pollák D. úr két tanulónkat télikabáttal, ruhaneművel és cipővel, a X. ker. közjótékonysági egylet 18 tanulónkat cipővel látta el és az intézetnek egy névtelen, nemeslelkű jóakarója három tanuló tandíját fizette meg.

Fogadják a nemeslelkű adakozók, az intézet és tanulóink pártfogói az intézet hálás köszönetét, fogadja hálás köszönetünket dr. Szepessy Rezső előljáró úr szegénysorsú tanulóink iránt tanúsított jóindulatáért.

A pénztári kimutatás a következő:

Bevétel:			Kiadás:	
maradvány	173— K		könyvekre	428·30 K
adományokból	372— „		kötésre	160·42 „
kamatokból	563— „		segélyezésre	282·80 „
gyűjtésből	2634·80 „		kisebb kiadás	4·88 „
			hadikölcsön	2581·90 „
			maradvány	284·50 „
Összesen:	3742·80 K		Összesen:	3742·80 K

VII.

Szertáraink és könyvtáraink gyarapodása és állománya az 1916—17. tanévben.

Az intézet felszereléseinek és könyvtárának jelenlegi állapota a következő:

	Gyarapodás		Állomány	
	darab	érték	darab	érték
I. Butorzat	1	42·—	446	19487·75
II. Irodalomtörténeti szertár	1	50·—	130	1555·50
Klaszika-filológiai „	—	—	189	1105·32
Történelmi „	1	50·—	306	1249·30
Földrajzi „	166	702·20	1596	5100·70
Természetrajzi „	237	4283·46	1389	14830·47
Természettani „	71	4169·80	351	15420·41
Rajz. geometriai „	103	927·—	1024	5349·61
Torna „	—	—	174	2285·10
Összesen:	580	10224.46	5605	66.384·16
III. a) Tanári könyvtár:				
Magyar nyelv	59	98·80	941	4621·10
Latin nyelv	21	399·20	392	2409·49
Görög nyelv	2	16·40	168	609·55
Német nyelv	4	23·60	286	1119·97
Francia és angol nyelv	—	—	23	174·50
Filozófia és pedagógia	14	221·44	186	1376·54
Történelem	22	123·30	706	4527·75
Földrajz	28	72·90	148	1282·26
Természetrajz	12	103·—	149	1902·06
Természettan	11	121·52	92	1085·90
Mennyiségtan	7	80·64	110	1064·18
Művészet	8	53·—	95	862·50
Testnevelés	2	—	47	190·96
Folyóiratok	46	527·80	843	7350·32
Vegyesek	9	12·—	152	1220·90
Összesen:	226	1745·60	4338	29807·98
b) Ifjúsági könyvtár A)	170	224·50	995	2796·98
„ „ B)	218	608·86	1312	4368·38
Kézimunka szertár C)	1	120·—	36	1098·75
Összesen:	389	953·36	2341	8264.11

Selejtezve az ifj. könyvtárnál 86 drb, 262 korona 38 fillér értékben.

I. A OSZTÁLY.

Osztályfőnök: Dr. TÓTH GYULA.

	A tanuló neve	Vallástan	Magyar nyelv	Latin nyelv	Földrajz	Term.-rajz	Mennyiségtan	Rajzoló mért	Szépirás	Tornázás	Magaviselet
	Balogh István	2	2	3	3	3	3	2	2	1	1
	Bálint Béla	2	3	3	3	3	3	3	3	1	1
	Bátai Elemér	3	3	3	3	2	3	2	3	2	1
	Bicskei László	1	2	3	3	1	3	3	2	fm.	1
5	Bläuterbauer József	2	2	3	3	2	2	2	2	2	1
	Bodon Lajos	2	2	2	2	1	2	2	2	1	1
	Deutsch Miksa	1	1	1	2	1	2	2	2	2	1
	Freyler Tibor	3	3	3	4	3	3	4	3	1	2
	Gergely László	1	1	1	1	1	1	1	1	1	1
10	Gerő Barnabás	1	1	1	1	1	2	2	1	1	1
	Grósz Imre	2	3	3	3	3	3	3	3	2	1
	Gyerák Ferenc	3	3	3	3	3	4	3	3	1	1
	Gyerák Lajos	3	3	4	4	3	4	4	3	1	1
	Hojnos Imre	2	2	3	2	2	3	3	3	1	1
15	Hankovics László	4	3	4	3	3	4	3	1	1	1
	Jáhn Endre	2	2	2	2	2	2	1	2	2	1
	Juhász István	2	2	3	3	2	3	2	2	2	1
	Kardos Ernő	1	1	2	3	2	2	2	2	3	2
	Kállai Ferenc	3	2	3	3	3	3	2	3	fm.	1
20	Kern Andor	3	3	3	3	2	3	2	2	2	1
	Kosztolányi Elemér	3	3	3	3	2	3	3	2	2	1
	Kratzl Imre	2	3	3	2	2	3	3	2	1	1
	Latinák Jenő	1	1	2	2	2	3	3	1	2	1
	Lázics János	2	2	3	3	1	3	3	1	1	1
25	Löwi Oszkár	1	3	3	3	2	3	2	3	2	2
	Lusztig Imre	1	2	2	1	2	1	1	1	2	1
	Matos Béla	2	3	3	3	2	3	2	2	1	1
	Pap József	1	2	2	3	2	3	2	2	2	1
	Pospesch Kálmán	1	1	1	1	1	1	1	1	1	1
30	Rockenbauer István	2	2	3	3	2	2	2	3	1	1
	Rüll Alfréd	1	1	1	2	1	1	2	1	2	1
	Sáli István ism.	1	2	2	1	1	2	2	1	2	1
	Szász György	2	1	2	2	2	2	2	3	2	2
	Weisz Miklós	2	2	3	2	2	3	2	3	2	1
35	Zimmermann Ferenc	1	2	2	3	3	3	2	3	2	1
	Magántanulók:										
	Fried Miklós	2	2	2	3	2	3	2	-	-	-
	Molnár Béla	3	3	3	3	3	2	2	-	-	-
	Stern Imre	1	3	2	4	2	1	2	-	-	-

Kimaradtak: Elekes Béla ism., Gombi János, Karlovitz Ferenc, Silex Norbert.

Összesen: 42

I. B. OSZTÁLY.

Osztályfőnök: MISKOVITS FERENC.

	A tanuló neve	Vallástan	Magyar nyelv	Latin nyelv	Földrajz	Természetrajz	Mennyiségtan	Rajzoló mért.	Szépírás	Torna	Magaviselet
	Bánki Sándor	1	2	2	1	1	2	1	2	1	1
	Besze Lajos	2	3	3	3	3	3	3	3	3	1
	Csurgay Géza	1	3	3	3	3	3	3	3	3	2
	Faragó László	2	3	3	3	2	3	3	2	2	1
5	Drvár János	3	3	3	3	3	3	3	2	3	1
	Foltin Géza	1	3	3	3	2	3	2	2	3	2
	Fövényes János ism.	3	3	3	3	2	2	2	2	3	1
	Galli István	1	3	3	3	3	3	3	3	2	2
	Holota Jenő	3	3	3	4	2	3	3	3	3	2
10	Keller László	2	2	3	3	1	3	3	3	4	1
	Keresztes Gyula	4	3	3	4	3	3	3	3	3	2
	Keresztes Tibor	3	3	3	3	3	3	3	3	3	1
	Kestenbaum Sándor	2	3	3	3	3	3	3	3	2	1
	Kőnig László	3	3	3	2	2	2	3	2	2	1
15	Kraus Sándor	1	2	3	3	1	3	2	3	3	1
	Ledényi Imre	2	2	3	2	1	3	3	2	2	1
	Majer Oszkár	1	2	2	2	2	2	2	3	3	1
	Neuhauser Lajos ism.	2	3	3	3	3	3	2	2	2	1
	Polacsek Márk	1	2	2	2	1	2	2	2	3	2
20	Rákóczy László	2	3	3	3	2	2	2	3	2	1
	Rengl István	2	3	3	3	3	3	3	3	2	1
	Seltenwerth Ferenc	1	1	1	2	1	1	2	2	2	2
	Sinka Gyula	1	1	1	1	1	1	1	1	1	1
	Sipos Győző	2	2	2	3	2	3	2	3	2	2
25	Szántó Zoltán	1	2	3	2	2	2	2	3	3	1
	Szikora Ignác	3	3	4	4	4	4	4	3	3	2
	Telbisz Imre	1	2	2	2	1	2	3	2	1	1
	Tomor József	1	1	2	2	1	2	1	1	1	1
	Ungváry Imre	1	2	2	2	2	2	2	2	2	1
30	Varga Gyula	2	3	3	3	3	3	3	3	3	1
	Vezér István	1	2	2	1	2	1	2	2	1	1
	Végh István	1	1	1	1	1	1	1	1	1	1
	Magántanulók:										
	Ádler Péter	2	3	3	3	1	2	2	-	-	-
	Madár Imre	1	3	3	1	1	2	2	-	-	-
35	Szeidl József	1	3	3	2	1	2	1	-	-	-

Kimaradtak: Bojtor Lajos, Borbély Ernő, Incze Sándor, Kerékgyártó Lajos, Kerékgyártó Sándor, Márton Antal, Szabó Ferenc.

Összesen: 42

II. A. OSZTÁLY.

Osztályfőnök: INCZE LAJOS.

	A tanuló neve	Vallástan	Magyar nyelv	Latin nyelv	Földrajz	Természetrajz	Mennyiségtan	Rajzoló mért.	Torna	Szépírás	Magaviselet
	Barbarek Károly	2	3	3	2	2	2	3	2	2	1
	Bellus János	2	3	2	2	2	3	2	fm.	2	1
	Boros Pál	2	2	2	1	1	2	1	3	2	1
	Boschán Imre	1	1	2	2	1	2	3	2	2	1
5	Boskovics László... ...	3	3	3	3	2	2	3	2	2	1
	Breu Gyula	1	3	3	3	3	2	3	3	2	1
	Breuer Ödön	1	3	3	2	2	2	2	3	1	1
	Buttinger Antal	2	3	3	3	3	3	3	3	3	1
	Cieckievitz Károly ism.	2	3	3	3	3	2	3	2	2	1
10	Eiszele Ferenc	2	3	3	3	3	3	2	2	3	1
	Eiszele János	3	3	3	3	3	3	2	2	3	1
	Ernst József	1	1	2	2	1	1	2	fm.	1	1
	Fekete Mihály...	3	3	3	3	2	3	3	1	3	1
	Flachbart Gyula	1	3	2	2	2	1	1	2	1	1
15	Gyurcsovics Antal... ...	2	3	3	3	3	2	2	3	2	1
	Hann Róbert	1	2	3	2	2	2	3	fm.	2	1
	Hubert János	2	2	2	2	1	2	3	2	2	1
	Junovics Miklós	1	2	3	3	2	2	2	3	3	1
	Káhlich György ism....	1	2	2	1	1	1	2	1	2	1
20	Kállai Zoltán	3	3	2	3	2	3	3	fm.	2	1
	Kiss Jenő	2	3	3	3	2	3	3	fm.	2	1
	Krébesz Andor...	1	1	2	2	1	2	2	2	2	1
	Kunfalvi Rezső	1	1	1	1	1	1	1	1	1	1
	Lajer Vilmos	2	3	3	3	3	2	3	1	2	1
5	Lakatos Tibor...	1	3	3	3	3	3	3	3	3	2
	Laszip Ferenc	1	3	3	3	2	3	3	1	3	1
	Lenkei Faragó Gy. ism.	3	3	3	3	2	3	3	2	3	1
	Palik Ferenc	2	2	3	3	2	3	3	2	2	1
	Plügl Vilmos	2	3	3	3	2	3	3	2	2	1
30	Pudler Imre	3	3	3	3	2	2	3	fm.	2	1
	Reich Tibor	3	3	3	3	3	3	3	2	3	1
	Rubi Viktor	2	3	3	1	1	2	2	3	1	1
	Sajó János...	2	3	3	3	2	3	3	3	3	1
	Sarkadi Győző...	3	3	3	3	2	3	3	3	2	1
35	Sramkó Lajos...	1	3	3	3	2	3	3	2	3	1
	Szabó János	1	2	2	1	1	1	2	fm.	2	1
	Szász István	3	4	3	3	2	2	3	3	3	1
	Szenkovics Endre... ...	2	3	2	2	2	2	3	fm.	3	1
	Szűcs Endre	1	1	2	2	2	2	2	2	1	1
40	Táby Ervin	1	1	1	1	1	1	1	1	1	1
	Telekes Kornél	2	3	3	3	3	3	3	3	3	1
	Thán Ferenc	1	2	2	1	1	1	1	1	1	1
	Tóth Dezső	2	3	3	3	3	3	3	3	3	1
	Ujlaki Ferenc	2	3	3	3	2	2	2	fm.	2	1
45	Virág Jenő...	2	2	2	2	2	2	2	2	2	1
	Vörösmarti Mihály ...	2	3	3	4	3	3	4	1	2	2
	Weigl Ármin	2	3	3	3	2	3	2	1	2	1
	Weiss Imre...	1	1	1	1	1	1	2	1	1	1
	Magántanulók:										
	Balla Imre	2	3	2	2	1	2	2	—	—	—
50	Kammer András	1	3	2	1	1	3	1	—	—	—
	Szemes Pál	1	2	2	1	1	1	1	—	—	—

Összesen: 51

II. B. OSZTÁLY.

Osztályfőnök: dr. FITZ ARTÚR.

	A tanuló neve	Vallástan	Magyar nyelv	Latin nyelv	Földrajz	Természetrajz	Mennyiségtan	Rajzoló mért.	Szépírás	Torna	Magaviselet
	Blaha Ottokár	2	3	3	3	2	3	3	1	fm.	1
	Bozlik István	2	4	4	4	3	4	4	3	2	1
	Dömötör Győző	1	3	2	3	3	4	3	2	2	2
	Drvar István	1	3	3	2	1	1	3	2	1	1
5	Dudinszki László	2	3	3	3	2	3	3	3	3	2
	Fehér György	2	2	2	3	2	3	3	1	3	1
	Győri András	2	3	3	3	2	3	3	2	3	1
	Hajnal György	2	3	3	3	2	3	3	3	3	1
	Hazai Lajos	1	2	2	2	2	2	2	3	2	1
10	Herda László	2	3	3	2	2	3	3	2	3	1
	Herzog Árpád	1	3	3	3	2	2	3	2	fm.	1
	Jellinek Miklós	2	3	2	2	1	2	3	3	3	1
	Kálix Béla	2	3	3	3	2	3	3	3	2	1
	Kitlberger György	1	3	2	3	2	3	2	2	2	1
15	Lányi Mátyás	1	1	1	1	1	2	2	1	2	1
	Lőrincz Antal	1	2	2	3	2	3	3	2	3	1
	Ludwig János	3	3	3	3	3	2	3	2	2	2
	Lusztig Pál	2	3	2	3	2	2	3	2	1	1
	Maderspach Tibor	1	3	3	3	3	3	2	2	1	1
20	Makovinyi Ferenc	2	2	3	3	2	3	3	2	2	1
	Michalek Károly	2	2	2	2	2	3	3	1	3	1
	Mikullich Béla	3	3	3	3	3	4	4	2	2	1
	Pant Ferenc	3	3	3	3	3	2	3	3	3	1
	Réffy Antal	1	2	2	3	2	2	3	1	2	1
25	Stampay István	1	3	3	2	1	2	2	1	1	1
	Szamek József	1	2	2	2	1	2	2	1	2	1
	Szávay Tibor	1	2	3	2	2	1	2	1	1	1
	Szöllősy Ferenc	1	3	3	3	2	3	3	2	2	1
	Sztancsik Károly	2	3	3	3	2	3	3	2	2	1
30	Szupkay Sandor	3	3	3	4	3	4	3	3	2	1
	Takácsy Imre	3	3	3	3	3	3	3	3	2	2
	Tkadlik Gusztáv	1	3	3	3	3	2	3	2	2	2
	Tordi Géza	1	1	2	2	1	2	2	2	3	1
	Tóth Gyula	3	3	3	3	3	4	3	3	3	1
35	Uti István	1	3	3	3	3	3	3	3	2	1
	Vrabely Iván	1	3	2	2	1	3	3	1	2	1
	Wagner József	2	3	3	3	3	3	3	1	2	1
	Magántanuló:										
	Witz László	1	3	2	3	1	2	1	—	—	—

Kimaradtak: Jenik Gyula, Szabó Lajos (menekült tanuló), Szabó Tivadar (menekült tanuló), Wilcek István (menekült tanuló).
Összesen: 42

III. A. OSZTÁLY.

Osztályfőnök: dr. SZIDAROVSZKY JÁNOS.

	A tanuló neve	Vallástan	Magyar nyelv	Latin nyelv	Német nyelv	Történelem	Földrajz	Mennyiségtan	Rajz. mértan	Torna	Szabadk. rajz	Magaviselet
	Ballon Ferenc	3	3	3	4	3	3	4	3	3	—	2
	Balogh Andor	1	2	2	3	2	2	2	3	1	—	1
	Beloberk Károly	1	1	1	1	1	1	1	1	1	—	1
	Biró Endre	1	2	1	2	2	1	2	2	1	—	1
5	Bozlik Sándor	2	3	3	3	3	3	3	3	1	—	1
	Brükler Béla	1	3	3	2	2	2	3	3	2	—	1
	Ehrenreich Lajos	2	3	3	3	2	2	3	3	fm.	—	1
	Galli László	1	3	3	3	3	2	3	3	1	—	1
	Gyalokay György	2	2	3	3	2	2	3	3	2	—	1
10	Halter Béla	2	2	3	2	3	3	3	3	3	—	2
	Herczeg Sándor	3	3	4	4	3	4	4	4	3	—	2
	Jurisits József	2	3	3	3	2	3	4	4	2	—	2
	Kern Béla	3	3	3	2	2	2	3	2	2	2	2
	Koltay Károly	1	2	2	2	2	1	2	2	3	—	1
15	Lusztig Béla	2	3	3	3	3	3	3	3	3	—	1
	Miszlivetz Gyula	2	3	2	3	2	2	3	3	1	—	1
	Nemes József	2	3	3	3	2	1	3	3	1	—	1
	Neuhaser Ödön	2	3	3	4	3	3	4	3	1	—	1
	Pereszlényi László	1	3	2	3	1	2	3	2	2	—	1
20	Reitinger Ferenc	2	3	3	3	3	3	3	3	2	—	1
	Réffy Ferenc	1	2	1	2	1	1	2	2	1	—	1
	Rosenfeld Károly	3	3	3	3	3	3	4	3	2	—	2
	Skopec Gusztáv	2	3	3	3	3	3	3	3	2	—	2
	Székely Sándor	1	1	2	2	1	2	2	3	1	—	1
25	Tóth István	1	2	2	3	2	1	2	2	2	—	2
	Ullmann Péter	1	1	1	1	1	1	1	1	1	1	1
	Vezér Zoltán	1	1	1	2	1	1	2	1	1	—	1
	Dömény János	2	3	3	3	2	2	2	3	fm.	—	1
	Magántanulók:											
	Csillag Endre	1	3	2	3	2	3	2	2	—	—	—
30	Meskó László	1	2	2	3	2	2	2	2	—	—	—
	Zubor István	1	2	2	2	2	2	2	2	—	—	—

Kimaradtak: Fábián Sándor, Pastior Egon ism., Schuller Herman, Turcsin Gyula.

Összesen: 35

III. B. OSZTÁLY.

Osztályfőnök: dr. SZIDAROVSZKY JÁNOS.

	A tanuló neve	Vallástan	Magyar nyelv	Latin nyelv	Német nyelv	Történelem	Földrajz	Mennyiségtan	Rajz. mértan	Torna	Szabadk. rajz	Magaviselet
	Balázs Imre	3	3	3	3	3	3	3	3	1	3	1
	Beta Zoltán ism.	3	3	3	3	3	4	3	3	1	—	2
	Biró György	2	3	3	2	3	2	3	2	2	2	2
	Buchgraber János	3	3	3	3	3	3	4	3	1	—	2
5	Csizmarik József	2	3	3	3	3	3	3	3	1	—	1
	Goralko Arpád	1	3	3	3	1	3	2	3	3	—	1
	Haja Aurél	2	2	2	1	3	3	3	2	1	—	2
	Hechst Béla	1	1	1	1	1	1	1	1	1	—	1
	Hubert Endre	1	2	2	1	2	2	2	1	1	—	1
10	Kárász Ernő	3	3	3	2	2	2	3	3	2	—	1
	Kovács Ferenc	1	2	3	3	1	3	2	3	1	—	1
	Kőnig László ism.	3	3	3	3	2	4	2	3	1	—	2
	Köteles Gyula	3	3	3	3	3	3	3	3	2	—	2
	Ladányi István	3	3	3	3	3	3	3	3	1	3	1
15	Lengyel László	2	2	3	2	2	1	2	2	1	—	1
	Liptai János ism.	3	3	3	3	3	3	3	3	1	—	2
	Nagy István	2	3	3	2	1	3	3	3	2	—	1
	Oldal Károly ism.	3	3	3	3	3	4	4	3	1	—	1
	Polgár Elemér	2	3	3	3	1	2	1	3	2	—	1
20	Rácz Márton	1	3	3	3	1	2	2	1	1	1	1
	Révész Ferenc	1	1	2	1	1	1	2	2	2	—	1
	Rosenfeld Ferenc	2	3	3	3	3	3	3	3	1	—	2
	Sántha István	2	2	3	3	3	3	3	3	2	—	1
	Seprüs Pál ism.	2	3	3	4	3	4	4	4	2	—	1
25	Spitzer István	1	2	2	2	1	2	2	2	fm.	—	1
	Szilágyi Endre	2	3	3	4	2	3	4	3	2	—	2
	Torma Sándor	2	2	2	2	2	3	3	3	2	—	1
	Végh László	1	1	2	2	2	1	2	1	1	1	1
	Venczák Zoltán	3	3	3	3	3	3	3	3	1	—	2
30	Grundmann Vilmos	2	3	3	3	3	3	3	3	2	—	1

Kimaradt: Löbl Arnold, Schwarz Arnold.
Összesen: 32

IV. A OSZTÁLY.

Osztályfőnök: Dr. OSZTERN SALAMON.

	A tanuló neve	Vallástan	Magyar nyelv	Latin nyelv	Német nyelv	Történelem	Természetrajz	Mennyiségtan	Rajzoló mért	Torna	Magaviselet
	Albert Ferenc	2	3	3	2	2	2	3	3	1	1
	Csik Pál	1	2	1	1	1	2	2	1	1	1
	Csillag László	2	3	3	2	1	3	3	3	3	1
	Csillag Sándor	3	3	2	2	2	3	3	3	3	1
5	Fekete Tibor	2	3	3	3	1	3	3	3	2	2
	Fehér Géza	3	3	3	3	2	3	2	3	2	2
	Ferjentsik Zoltán	2	3	3	2	2	3	3	3	3	1
	Finály László	1	3	3	2	3	3	3	3	3	1
	Fischer Jenő	2	3	3	3	3	3	4	3	3	2
10	Fulmer József	3	3	4	3	3	4	3	3	3	1
	Fülöp György	3	3	4	4	3	4	3	4	3	1
	Füstös László	2	1	3	2	2	2	1	3	1	3
	Gábori György	1	2	1	1	1	2	1	2	1	1
	Grűn Jenő	1	3	3	2	3	3	3	3	2	1
15	Gyukics Zsarkó	1	3	2	2	2	3	3	3	3	1
	Hrazdilek Nándor	2	3	4	3	2	3	3	3	2	1
	Maderspach Endre	1	2	1	1	1	1	1	1	2	1
	Németh Ödön	1	3	2	2	1	3	3	3	2	1
	Raksányi László	2	3	4	3	3	3	2	2	1	1
20	Rockenbauer Pál	3	3	3	2	3	3	3	3	3	1
	Róth Károly	1	2	1	1	1	3	2	3	1	1
	Schneider Antal	3	4	4	3	4	4	4	4	3	2
	Skrobanek Ferenc	2	3	2	1	2	3	3	3	1	1
	Spitz Andor	1	2	1	1	1	1	1	2	2	1
25	Spitzer István	1	2	2	1	2	2	3	3	2	1
	Spitzer Sándor	3	3	3	2	2	3	3	3	3	1
	Stampay János	1	1	1	1	1	2	2	1	1	1
	Svéda Mihály	1	3	3	2	3	3	3	3	2	2
	Szétsi Sándor	2	3	3	3	3	3	3	3	2	1
30	Szlovik Endre	2	3	3	2	3	3	3	3	2	1
	Sztojka József	1	3	2	2	2	3	3	3	2	1
	Tóth Kálmán	3	3	2	2	2	3	3	3	2	1
	Várkonyi Tibor	1	1	1	1	1	1	1	1	1	1
	Zubor István	2	3	2	2	3	4	3	3	3	1
	Magántanulók:										
35	Jankovits Béla ism.	2	3	2	2	2	2	3	2	—	—
	Kovács László	3	3	3	3	3	3	3	4	—	—

Vizsgálatlan maradt: Szemerád Kamilló.
Kimaradt: Dragomán Domokos menekült tanuló.
Összesen: 38.

IV. B. OSZTÁLY.

Osztályfőnök: KUNFALVI REZSŐ.

	A tanuló neve	Vallástan	Magyar nyelv	Latin nyelv	Német nyelv	Történelem	Természetrajz	Mennyiségtan	Rajzoló mért.	Szabadk. rajz	Torna	Magaviselet
	Balassa László	2	3	3	2	2	3	3	3	—	1	2
	Cseh Károly	1	2	2	2	2	2	3	3	—	1	1
	Cservenka Alajos... ...	1	1	1	1	1	1	1	1	—	1	1
	Engel Kálmán	3	2	3	3	2	3	3	3	3	2	1
5	Filius István	1	1	1	1	1	1	1	1	2	1	1
	Fried Károly	2	3	3	3	3	3	3	3	3	2	2
	Gyurcsovics István ...	2	3	3	3	2	3	4	3	—	2	1
	Habel Ottó...	3	2	3	3	2	3	4	3	—	1	1
	Harsádi Róbert	1	2	3	2	1	3	3	3	—	2	1
10	Kachlmaier Ferenc ...	1	1	1	1	1	1	3	1	1	1	1
	Kégl Károly	2	2	3	3	1	3	2	3	—	3	1
	Klötzl Antal	2	3	3	3	3	3	3	3	—	1	2
	Kujáni Gábor	1	1	1	1	1	1	1	1	—	1	1
	Lits Ödön	1	2	3	2	2	3	3	3	3	1	1
15	Lovàszik József	1	1	3	2	1	3	2	3	2	2	1
	Ormai Norbert...	2	3	3	3	3	3	4	3		1	2
	Pape Károly	3	3	4	1	2	3	3	3	3	2	1
	Pollák Ferenc...	1	1	1	1	1	1	1	1	—	fm.	1
	Schäffer Gyula...	3	3	4	3	4	4	4	3	—	fm.	2
20	Schilling Ferenc	2	3	3	3	3	3	4	3	—	2	1
	Stépán Aladár...	2	3	3	3	2	3	2	2	—	1	1
	Sugár László ism.... ...	3	3	3	2	3	3	2	3	—	2	1
	Telekes Lajos...	2	2	3	3	3	3	3	3	—	1	1
	Tóth István...	1	2	3	3	2	2	2	2	2	2	1
25	Tóth József	1	2	2	2	1	3	2	2	3	2	1
	Ujlaki Barnabás	2	3	3	2	3	3	3	3	—	1	1
	Ujváry Károly...	2	3	3	3	3	3	2	3	—	2	1
	Végh Lajos	1	1	2	2	2	2	2	2	—	1	1
	Vikár Zoltán	1	2	3	2	2	3	3	3	3	1	1
30	Voloncs Géza	1	3	3	4	3	3	3	3	—	2	2
	Weszinczky Alfréd ...	3	2	3	1	2	3	3	3	—	1	1
	Wolf Ernő...	2	3	2	2	2	3	2	2	—	3	1
	Zlatinszky József	1	1	1	1	1	1	1	1	2	1	1
	Magántanuló:											
	Krausz Gábor...	1	3	2	2	2	2	3	1	—	—	...

Vizsgálatlan maradt: Bendi Mihály.
Kimaradt: Szovay Iván.
Összesen: 36.

V. OSZTÁLY.

Osztályfőnök: Dr. KOVÁCS GYULA.

	A tanuló neve	Vallástan	Magyar nyelv	Latin nyelv	Görög nyelv	Gör. pótl. irodalom	Gör. pótl. rajz	Német nyelv	Történelem	Természetrajz	Mennyiségtan	Torna	Magaviselet
	Baade Henrik	3	3	3	—	3	2	2	2	2	2	1	1
	Bánki Dezső	1	2	2	—	1	1	2	2	1	2	1	1
	Bihari Béla	1	1	1	—	1	1	1	1	1	1	1	1
	Breu Lajos	2	3	3	—	2	3	3	3	3	4	1	1
5	Csákány Béla	2	3	3	—	2	3	3	1	2	3	2	1
	Csernok Pál	2	3	3	—	2	2	3	2	1	3	2	1
	Csillag Endre	2	2	3	—	3	3	2	2	2	3	1	1
	Dömötör Alajos	2	3	3	3	—	—	3	3	2	4	1	1
	Dömötör Loránt	3	3	3	3	—	—	3	3	3	3	2	1
10	Egyed Lajos	1	2	2	—	2	3	2	1	1	3	1	1
	Érczhegyi László	1	3	3	2	—	—	2	2	2	3	2	1
	Fabók Ferenc	1	2	2	2	—	—	2	1	2	2	2	1
	Fehér Gyula	1	2	3	—	2	3	2	1	2	3	2	1
	Fehér József	2	2	2	2	—	—	2	2	3	3	2	1
15	Fehlinger János	2	2	2	—	2	3	2	1	1	2	2	1
	Fejtl László	1	1	1	1	—	—	1	1	1	1	1	1
	Filep Zoltán	1	2	3	—	2	3	2	1	1	3	2	1
	Freud Ferenc	1	2	2	—	2	3	2	2	2	3	2	1
	Fried István	1	2	1	1	—	—	1	1	1	2	2	1
20	Halmai Ödön	1	3	3	—	3	3	2	3	2	3	2	1
	Halter Károly	1	1	1	—	2	2	1	1	1	2	1	1
	Hoffer Lajos	3	3	4	3	—	—	3	3	3	4	2	1
	Korváth József	1	2	1	—	1	2	2	1	1	1	1	1
	Jukl Kálmán	2	3	3	—	2	3	3	2	1	3	2	1
25	Keresztes Zoltán	3	3	3	—	2	3	3	2	3	4	2	2
	Kocsis Elek	1	3	2	—	3	3	3	2	2	3	1	1
	Kováts Zoltán	1	3	2	—	1	2	2	1	1	2	2	1
	Kun József	1	3	2	3	—	—	3	3	2	4	2	1
	Lakatos István	2	3	3	—	3	3	3	3	3	3	2	2
30	Lengyel Lajos	1	1	1	1	—	—	1	1	1	1	2	1
	Linka Ferenc	1	1	1	1	—	—	1	1	1	1	2	1
	Liteczky Andor	1	1	1	1	—	—	1	1	1	1	2	1
	Luby György	1	2	2	1	—	—	1	1	1	1	2	1
	Matz Gyula ism.	1	3	3	—	1	3	2	2	2	3	2	1
35	Mihály György	1	1	1	1	—	—	1	1	2	2	2	1
	Neuhauser Kálmán	2	3	3	—	3	3	3	3	2	3	1	2
	Plachy Aladár	2	3	4	—	3	3	3	3	3	3	2	1
	Pradl Ferenc	2	2	3	—	3	3	3	2	3	3	2	1
	Rákosi Zoltán	2	3	3	—	3	3	3	3	3	4	2	1
40	Róna Andor	3	3	3	—	3	3	3	2	3	4	3	1
	Róna Imre	1	2	2	2	—	—	2	1	2	2	2	1
	Simsay János	3	3	3	—	2	2	2	1	2	3	2	2
	Stampay Sándor	1	2	2	2	—	—	1	1	1	2	f.	1
	Sütő Ferenc	2	3	3	—	3	2	3	2	2	3	2	1
45	Szabó Gáspár	1	1	2	—	2	3	3	2	2	2	1	1

V. OSZTÁLY.

Osztályfőnök: Dr. KOVÁCS GYULA.

	A tanuló neve	Vallástan	Magyar nyelv	Latin nyelv	Görög nyelv	Gör. pótl. irodalom	Gör. pótl. rajz	Német nyelv	Történelem	Természetrajz	Mennyiségtan	Torna	Magaviselet
	Szabó Géza	3	3	4	—	3	3	3	3	3	4	2	2
	Szadai Kálmán	2	3	3	—	3	3	3	2	3	4	1	1
	Szentmariay Tibor	3	3	3	—	3	3	3	3	3	4	2	3
	Szentpéteri József	2	3	3	3	—	—	2	2	1	2	1	1
50	Székely György	2	2	2	—	2	2	1	2	2	3	2	2
	Szuk Endre	3	3	3	—	3	3	3	3	3	4	2	2
	Tóth Ignác	2	3	3	—	2	2	3	2	1	2	2	1
	Tuschák Géza	1	3	3	2	—	—	2	1	1	3	1	1
	Ujlaki László	2	3	3	3	—	—	2	2	2	3	1	1
55	Vajner Barnabás	1	2	2	—	2	3	3	2	2	3	1	1
	Vasváry Kálmán	4	4	4	—	4	3	3	4	3	4	2	2
	Vezér András	2	3	2	—	2	3	2	3	2	3	1	1
	Virth Nándor	3	3	3	3	—	—	3	3	3	3	2	1
	Volf Győző	3	3	3	—	3	3	3	3	2	3	1	1
	Magántanulók:												
60	Csillag Mór												
	Magyar Mihály	3	3	3	—	3	2	3	3	3	3	—	—
	Kaszás Árpád	2	3	2	—	2	2	3	3	2	2	—	—
	László Tibor	3	3	2	—	2	3	3	4	2	2	—	—
	Vasváry Béla	3	3	4	—	3	3	3	3	3	3	—	—

Összesen 64

VI. OSZTÁLY.

Osztályfőnök: Dr. KUJÁNI GÁBOR

	A tanuló neve	Vallástan	Magyar nyelv	Latin nyelv	Görög nyelv	Gör. pótl. irodalom	Gör. pótl. rajz	Német nyelv	Történelem	Természetrajz	Mennyiségtan	Torna	Magaviselet
	Adée Milon	1	1	2	—	2	2	2	3	2	3	2	1
	Benyovics Pál	1	2	2	2	—	—	3	1	1	2	2	1
	Ditz László	1	1	1	1	—	—	1	1	1	2	2	1
	Dörner Lajos	3	3	3	—	3	3	3	3	3	4	2	1
5	Fábry Sándor	2	3	3	—	3	3	3	2	2	3	2	1
	Gábori Vilmos	1	2	2	2	—	—	2	1	1	2	2	1
	Havas Tibor	1	2	3	—	2	3	3	2	1	3	2	1
	Kalamenovics Géza	2	3	3	—	3	3	3	2	2	3	2	1
	Karlinszky Pál	2	2	3	—	2	2	3	3	2	3	2	1
10	Kiss Lajos	1	2	3	2	—	—	3	3	3	3	3	1
	Kloss László	1	2	2	—	2	1	2	2	1	3	2	1
	Koós Pál	1	2	3	—	3	3	3	3	2	3	3	1
	Lengyel István	1	1	1	1	—	—	1	1	1	1	1	1
	Lengyel Jenő	1	1	1	1	—	—	1	1	1	1	1	1
15	Lengyel Tibor	2	1	2	—	3	2	3	2	2	2	1	1
	Linhardt József	1	1	2	—	2	1	1	2	1	2	2	1
	Majer Tivadar	2	3	3	—	3	3	2	3	3	4	2	1
	Megyery Andor	1	2	3	—	3	3	3	2	1	3	1	1
	Molnár László	2	3	2	3	—	—	3	1	1	3	2	1
20	Neuhauser István	3	3	3	—	3	3	3	3	3	4	3	2
	Ortutay István	3	3	3	—	3	3	3	3	3	3	2	2
	Ottó Norbert	2	2	3	—	3	2	2	3	2	2	2	1
	Pfeiffer István	1	2	3	—	2	2	3	2	1	2	2	1
	Polgár Géza	2	2	3	—	3	3	3	2	1	3	3	1
25	Poós Jenő	1	2	3	—	3	2	3	2	1	3	1	1
	Raksányi Géza	4	3	3	—	3	2	2	3	1	3	1	2
	Rott László	1	2	2	2	—	—	2	1	1	2	2	1
	Rott Sándor	1	3	2	2	—	—	2	3	3	3	2	2
	Sándor György	1	2	2	3	—	—	2	3	2	3	2	1
30	Steiner Elemér	1	1	2	—	1	3	2	1	1	2	3	1
	Szabó Ernő	1	2	2	—	2	3	3	2	1	3	3	1
	Szilvássy Géza	1	1	2	—	1	2	2	1	1	1	1	1
	Szoncsó László	1	2	2	—	2	3	3	2	1	3	2	1
	Talián Milán	1	3	3	—	3	3	3	2	3	3	2	1
35	Várkonyi Zoltán	3	3	3	—	3	3	3	3	3	3	4	2
	Végh Mihály	2	1	2	2	—	—	2	2	2	3	2	2
	Vidra Béla	3	3	3	—	3	3	3	3	3	3	3	2
	Viszota Gyula	1	1	1	1	—	—	1	1	1	1	1	1
	Vrabely Theodót	1	1	1	1	—	—	2	1	1	3	3	1
40	Winter Imre	2	3	3	—	3	2	3	3	2	3	2	2
	Zsedényi Vidor	2	3	3	—	3	2	3	3	2	3	2	2
	Zsigmondowics Henrik	1	2	3	—	3	1	3	2	2	2	1	1
	Magántanulók:												
	Egyesy Lajos	3	4	4	—	3	2	3	3	3	3		
	Groó Dezső ism.	2	4	3	—	3	3	3	3	3	3	—	—
45	Kutsa Anna	2	2	3	—	2	3	2	2	3	2	—	—
	Magyar Mihály	3	3	3	—	4	2	4	3	4	4	—	—
	Pilter Sándor	1	3	3	—	3	2	3	3	2	2	—	—

Kimaradtak: Kásás Ernő, Schweigstill Emil, Szabó Zoltán, Tibay Sándor mag. tan., Volf Győző mag. tan.

Összesen: 53

VII. OSZTÁLY.

Osztályfőnök: Dr. SIMSAY LAJOS.

	A tanuló neve	Vallástan	Magyar nyelv	Latin nyelv	Görög nyelv	Gör. pótl. irodalom	Gör. pótl. rajz	Német nyelv	Történelem	Természetrajz	Mennyiségtan	Torna	Magaviselet
	Biss Ottó	1	3	3	—	2	2	2	3	3	3	2	1
	Büchler Miklós	1	1	-	—	1	2	1	1	1	2	1	1
	Damsa Valér	1	1	2	2	—	—	2	1	2	2	1	1
	Fehér Kálmán	3	3	3	—	2	3	2	2	2	2	fm.	1
5	Gratz Antal	1	2	3	—	1	3	2	2	2	2	1	2
	Hedrich Ferenc	2	3	4	—	3	3	2	2	4	4	2	2
	Héjj István	1	1	2	2	—	—	2	1	1	1	fm.	1
	Huszár Jenő	1	1	1	1	—	—	1	1	2	2	1	1
	Kaltenecker Jenő	1	1	1	—	1	3	2	1	1	1	1	1
10	Kapos Vilmos	1	2	3	—	2	3	2	1	2	3	2	1
	Kellner Mátyás	1	3	3	—	2	2	2	2	1	2	1	1
	Korda Imre	1	2	2	—	3	2	2	2	2	2	2	1
	Korényi László	1	1	2	—	1	2	2	1	1	1	2	1
	König Antal	3	3	4	—	3	3	3	3	4	4	2	2
15	Lusztig József	1	3	3	—	3	3	3	2	3	3	2	1
	Machát Ervin	2	3	2	—	1	2	3	2	1	2	3	1
	Majer László	1	1	1	—	1	2	1	1	1	1	2	1
	Micsinay Aladár	1	3	3	—	3	1	3	3	3	3	2	1
	Nell László	2	3	3	—	2	2	3	1	2	2	2	1
20	Pálffy Béla	2	2	3	—	2	2	2	2	1	2	3	1
	Rédei László	3	3	3	—	3	3	3	3	1	1	1	2
	Roder Béla	3	3	3	3	—	—	3	2	3	3	fm.	1
	Sattler Andor	1	3	3	—	3	3	3	3	3	3	3	1
	Simon Elemér	2	3	3	2	—	—	2	2	3	3	3	1
25	Simsay Béla	2	3	2	2	—	—	2	2	3	3	2	1
	Szekrényessy Nándor	2	2	3	—	2	1	1	2	1	2	2	1
	Tornya József	1	3	3	—	2	3	3	3	1	1	3	1
	Török Bálint	1	1	2	—	2	2	2	2	2	2	1	1
	Török Győző	2	3	3	—	3	3	3	2	3	3	2	1
30	Viola György	2	3	2	2	—	—	2	2	3	3	2	1
	Wizsnyovszky István	3	3	4	—	3	3	2	2	3	3	fm.	2

Magántanulók: Bátori Mária, Béres János, Jaksa Ferenc, Krausz László, Kútsa Anna, Lipták Balázs, Marmor Salamon, Medve István, Pilter Sándor, Rubay István.

Kimaradt: Dsida Ákos.

Összesen: 42.

VIII. OSZTÁLY.

Osztályfőnök: PRIVÁRY GÉZA.

	A tanuló neve	Vallástan	Magyar nyelv	Latin nyelv	Görög nyelv	Gör. pót. irodalom	Gör. pót. rajz	Német nyelv	Történelem	Természettan	Mennyiségtan	Bölcsészet	Torna	Magaviselet
	Balás Károly	1	2	1	—	2	3	2	1	1	1	1	2	1
	Berger Márton	2	2	1	—	1	2	1	2	2	3	2	2	1
	Bihary Károly	1	1	1	—	1	1	2	1	1	1	1	1	1
	Dubovay Jenő	2	2	2	—	2	2	3	2	1	3	2	1	1
5	Fuchs Ferenc	1	1	1	—	1	2	2	1	1	1	1	2	1
	Hajnal Tibor	1	2	3	—	2	2	2	2	1	2	3	3	1
	Hajós László	1	3	3	2	—	—	3	3	3	3	2	3	1
	Halter Jenő	1	2	1	—	2	2	1	1	2	1	2	2	1
	Kiripolszki József	2	3	3	—	3	3	3	3	3	3	3	2	1
10	Kovács Gyula	1	3	3	—	2	1	3	3	3	3	2	2	1
	Kovács László	2	2	2	—	1	2	2	2	2	3	2	1	1
	Michalek Gyula	2	2	2	—	2	2	1	2	3	3	2	2	1
	Mühlbächer Frigyes	1	2	1	—	2	2	2	1	2	2	1	2	1
	Olbrich Károly	2	2	2	—	1	1	3	2	3	3	2	2	1
15	Ottó József	1	1	1	—	1	2	1	1	2	2	1	1	1
	Pándi Pál	1	2	2	1	—	—	3	1	3	2	2	2	1
	Perlus Lajos	1	1	1	—	1	2	2	1	1	2	1	2	1
	Polgár Jenő	3	3	3	—	3	3	3	2	2	3	2	3	1
	Szabó Károly	2	4	3	—	3	3	3	3	4	3	3	3	2
20	Szilágyi Lajos	2	3	2	—	2	3	3	2	2	3	2	1	1
	Varjas Miklós	2	3	3	3	—	—	3	3	3	3	3	2	2
	Vezér Vilmos	1	1	1	1	—	—	1	1	1	2	1	1	1
	Weinberger Oszkár	2	3	3	—	3	3	3	3	3	3	3	3	2
	Werner Pál	1	1	1	—	1	2	1	1	2	3	1	2	1
25	Wilcsek Ferenc	1	2	1	—	1	2	2	1	1	1	1	1	1
	Zimmermann György	3	3	3	—	2	2	3	3	3	2	3	3	1
	Zoltánfi Kornél	1	3	2	2	—	—	2	2	2	3	2	1	1

Magántanulók: Bátori Mária, Kamuti Elemér, Kopcsák Géza, Kutsa Anna, Pilter Sándor, Rédei István, Rüblein Richard Viszota Irma.

Katonák: Biss Ottó, Huszár Jenő, Jaksa Ferenc, Kellner Mátyás, Krausz László, Lipták Balázs, Lusztig József, Marmor Salamon, Medve István, Török Győző, Viola György.

Bunyitay István mag. tan. nem jelentkezett.

Összesen: 47.

IX.

Az érettségi vizsgálat.

A háború miatt a tanévben a rendes időn kívül többször volt az intézetben érettségi vizsgálat, sőt egy ízben vizsgálat nélkül adtunk ki a min. rend. értelmében érettségi bizonyítványt.

1. 1916. szept. 15., 16. és 18-án a 95558/1916. sz. min. r. értelmében a Ludovika-akadémia 32 és a wiener-neustadti katonai akadémia 2 I. évfolyamú tanulója tett az írásbeli elmellőzésével szóbeli érettségi vizsgálatot. A vizsgálaton Fest Aladár tanker. kir főigazgató elnökölt.

Az eredmény a következő volt:

Jelesen érett 2: Dózsa Dezső és Krummenacker Imre.

Jól érett 13: Bartos Károly, Buzás Sándor, Ember Gyula, Faragó Pál, Istóka Dezső, Petsics Béla, Pókai Ernő, Rajzó József, Róth Jenő, Somló Bertalan, Somfai Elemér, Thierjung Dezső és Zsedényi Gábor.

Érett 19: Abonyi Dezső, Badzey István, Bodor József, Csende István, Domokos Imre, Darabos Balázs, Gebhardt András, Göczey László, Gerlei Károly, Halmi Antal, Horváth László, József Ákos, Kiss Orosz László, Kontra Kálmán, Kozma Dezső, Michailovits Zsolt, Nagy Andor, Soós Béla és Stocker Jenő.

2. 1917. január 27-én a 8689/1917. sz. min. r. értelmében 3 nappal a bevonulás előtt érettségi bizonyítványt kapott, addigi előhaladása alapján, egy 1898-ban született VIII. oszt. tanuló, Perlus Lajos. Jelesen érett lett.

3. 1917. március 2-án a 2257. sz. min. r. értelmében az 1899-es évfolyamú és bevonuló VIII. oszt. tanulók tettek az írásbeli mellőzésével szóbeli vizsgálatot az intézet igazgatójának elnöklete alatt.

A 13 tanuló közül jelesen érett lett 4: Bihary Károly, Ottó József, Vezér Vilmos és Vilczek Ferenc.

Jól érett 5: Berger Márton, Kovács László, Pándi Pál, Szilágyi Lajos és Zoltánfi Kornél.

Érett 1: Kiripolszki József.

Javító viszgálatra utasíttatott 1, a ki két hó múlva az intézetben sikeresen le is tette a javító vizsgálatot.

4. 1917. április 14-én ugyancsak a 2257/1917. sz. min. rend. értelmében a VII. osztályt végzett 1899-es bevált tanulók tettek hat heti előkészítő tanfolyam után VIII. oszt. magánvizsgálatot és utána az irásbeli mellőzésével az intézeti igazgató elnöklete alatt szóbeli érettségi vizsgálatot.

Jól érett lett 1: Huszár Jenő.

Érett 7: Biss Ottó, Jaksa Ferenc, Kellner Mátyás, Lusztig József, Medve István, Török Győző és Viola György.

5. 1917. május 29. és 30-án volt a rendes évvégi érettségi vizsgálat az intézet igazgatójának elnöklete alatt a még hátralévő 14 rendes és 5 magántanulóval.

Az irásbeli vizsgálat május 14., 15. és 16-án tartatott meg. A tételek a következők voltak:

1. A magyarból: Arany János balladái. Eredmény 3 jeles, 6 jó, 9 elégséges és 1 elégtelen.

2. A latinból: Vergilius Aeneis VIII. é. 101—130 sorai. Eredmény 5 jeles, 5 jó, 7 elégséges és 2 elégtelen.

3. A mennyiségtanból: a) Bizonyos örökség 5 személy közt úgy osztandó fel, hogy a részek geometriai sort alkossanak, melyben a 2-ik és 3-ik tag összege 8400 K, az 1-ső és a 3-ik tag összege 10,000 K. Mennyi jut egy-egy személyre? Mily nagy az örökség?

b) Valamely gömb köbtartalma két oly koczka köbtartalmának összegével egyenlő, a melyek köbtartalmának különbsége 7 cm^3 és éleik különbsége pedig 1 cm. Mily nagy a gömb sugara? Eredmény: 4 jeles, 4 jó, 9 elégséges és 2 elégtelen.

A szóbeli vizsgálat eredménye a következő volt:

Jelesen érett 4: Balás Károly, Fuchs Ferenc, Bátori Mária és Viszota Irma.

Jól érett 4: Halter Jenő, Mülhbächer Frigyes, Werner Pál és Rüblein Richárd.

Érett 8: Dubovay Jenő, Hajnal Tibor, Hajós László, Kovács

Gyula, Michalek Gyula, Olbrich Károly, Polgár Jenő és Zimmermann György.

E tanulók pályaválasztása a következő: erdész 1, gazdász 1, hivatalnok 2, jogász 1, mérnök 7, orvos 3, tanár 1.

Szeptemberi javító vizsgálatra utasíttatott: 3.

6. 1917. május 30-án a 43453., az 57728., illetőleg az 59831/1917. sz. min. rend. értelmében az igazgató elnöklete alatt az írásbeli mellőzésével szóbeli érettségi vizsgálatot tett 3 katona tanulónk.

Jól érett 1: Lipták Balázs.

Érett 1: Krausz László.

A vizsgálat ismétlésére utasíttatott 1.

7. 1917. május 26-án 63698/1917. sz. min. r. ért. az igazgató elnklete alatt az írásbeli mellőzésével szóbeli érettségi vizsgálatot 1 katona tanulónk, Mármor Salamon. Érett lett.

A tankönyvekben nem áll be változás, de a tankönyveket csak az iskolában megszerzett tankönyvjegyzék alapján tanácsos megvenni.

X.

Statisztikai kimutatások.

A tanulók kimutatása	Osztály	I. A.	I. B.	II. A.	II. B.	III. A.	III. B.	IV. A.	IV. B.	V.	VI.	VII.	VIII.	Összese
szám szerint	felvétetett nyilv. tanuló ...	35	39	48	41	32	32	36	36	59	46	32	27	467
	magántanuló lett	—	—	—	—	—	—	—	1	—	—	—	—	1
	kimaradt	4	7	—	4	4	2	1	1	—	4	1	—	28
	meghalt...	—	—	—	—	—	—	—	—	—	—	—	—	—
	vizsgálatlan maradt	—	—	—	—	—	—	1	1	—	—	—	—	2
	vizsgálatot tett	35	32	48	37	28	30	34	33	59	42	31	26	433
	felvétetett magántanuló ...	3	3	3	1	3	—	2	—	5	7	10	20	57
	vizsgálatot tett	3	3	3	1	3	—	2	1	4	5	10	19	54
	felvétetett összesen	42	42	51	42	35	32	38	36	64	53	42	47	524
	vizsgálatot tett összesen...	38	35	51	38	31	30	36	34	63	47	41	45	489
kor szerint	1906. évben született... ...	26	25	3	3	—	—	—	—	—	—	—	—	57
	1905. „ „	11	8	28	21	2	—	—	—	—	—	—	—	70
	1904. „ „	1	2	16	7	20	19	2	—	—	—	—	—	67
	1903. „ „	—	—	4	7	7	8	16	19	3	—	—	—	64
	1902. „ „	—	—	—	—	2	3	11	12	30	2	—	—	60
	1901. „ „	—	—	—	—	—	—	6	2	23	22	2	—	55
	1900. „ „	—	—	—	—	—	—	—	1	4	14	21	1	41
	1899. „ „	—	—	—	—	—	—	1	—	2	3	6	28	40
	1898. „ „	—	—	—	—	—	—	—	—	—	1	5	7	13
	1897. „ „	—	—	—	—	—	—	—	—	—	1	2	2	5
	1896. „ „	—	—	—	—	—	—	—	—	—	1	—	—	1
	vagy idősebbb volt	—	—	—	—	—	—	—	—	1	3	5	7	16
honosság szerint	magyarországi honos... ...	38	35	51	38	31	30	35	32	62	45	41	45	483
	horv.-szlavonorsz. honos	—	—	—	—	—	—	1	—	—	—	—	—	1
	külföldi honos	—	—	—	—	—	—	—	2	1	2	—	—	5
a szülők lakhelye szerint	Arad m.	1	—	—	—	—	—	—	—	—	—	—	—	1
	Bács-Bodrog m.	—	—	—	1	—	—	—	—	—	—	—	—	1
	Baranya m.	—	1	—	—	—	—	—	—	—	—	—	—	1
	Békés m.	—	—	—	—	—	—	—	—	2	—	—	—	2
	Bihar m.	—	—	—	—	—	—	—	—	—	1	—	—	1
	Borsod m....	—	—	—	—	—	—	—	—	—	1	—	—	1
	Fejér m.	1	—	—	—	—	—	—	—	1	—	—	—	2
	Fogaras...	—	—	—	—	—	—	—	—	—	—	—	1	1
	Háromszék m....	—	—	—	—	—	—	—	—	—	—	—	1	1
	Hunyad m....	—	—	—	—	—	2	1	—	—	1	—	1	5
	Komárom m.	—	—	—	—	1	—	—	—	—	—	—	—	1
	Máramaros m.	—	—	—	—	—	—	—	—	—	—	1	1	2
	Nyitra m.	—	—	—	—	—	—	1	—	—	—	—	—	1
	Pest m.	16	15	24	17	10	11	11	12	20	17	14	13	180
	Sáros m.	—	—	—	—	—	—	—	—	—	—	—	1	1
	Szatmár m.	—	—	2	—	—	—	—	—	—	—	—	—	2
	Trencsén m.	—	—	—	—	—	—	—	—	—	—	—	1	1
	Vas m....	—	—	—	1	1	—	—	—	—	—	—	1	3
	Veszprém m.	—	1	—	—	—	—	—	—	—	—	—	1	2
	Budapest székesfőváros ...	20	18	25	19	19	17	23	22	40	27	26	24	280

A tanulók kimutatása	Osztály	I. A.	I. B.	II. A.	II. B.	III. A.	III. B.	IV. A.	IV. B.	V.	VI.	VII.	VIII.	Összesen
a szülők foglalkozása szerint	nagybirtokos	—	—	—	—	—	—	1	—	—	—	1	1	3
	középbirtokos	—	—	—	—	—	—	1	1	2	—	—	—	4
	kisbirtokos	1	—	1	2	1	—	3	—	—	—	2	2	12
	kisbirtokos napszámos	—	—	—	—	—	—	—	—	—	1	—	—	1
	gazdasági tisztviselő	—	—	1	—	—	—	2	—	—	—	—	1	4
	gazdasági segédszemély	—	—	—	—	—	1	—	—	—	—	—	—	1
	nagyiparos	2	—	8	—	—	1	—	—	—	—	1	—	12
	kisiparos	7	2	—	5	5	3	5	1	1	4	4	6	43
	ipari tisztviselő	—	6	1	3	3	—	2	6	2	4	1	—	28
	ipari segédszemély	1	4	1	—	3	1	6	1	6	1	—	—	24
	nagykereskedő	—	—	1	—	1	1	—	2	1	—	2	—	8
	kiskereskedő	6	3	8	5	1	2	2	2	3	4	3	3	42
	keresk. v. közl. tisztviselő	10	2	10	4	8	7	2	4	16	8	7	11	89
	keresk. segédszemély	—	4	1	4	2	9	—	1	4	11	4	2	42
	köztisztviselő	—	3	2	9	—	2	4	1	9	3	2	4	39
	pap, tanár, tanító	4	3	3	—	3	2	4	5	6	3	2	7	42
	más értelmiségű	1	1	8	1	2	—	2	—	1	3	1	1	21
	közhiv. személy	1	—	—	—	—	1	1	—	—	—	1	5	9
	katona	—	—	—	—	—	—	—	1	2	1	—	—	4
	háztulajdonos	—	—	1	—	—	—	1	—	—	—	—	—	2
	nyugdijas	1	—	3	2	—	—	—	1	1	3	—	1	12
	magánzó	3	4	2	3	2	—	—	4	6	1	9	2	36
	egyéb foglalkozású	1	3	—	—	—	—	—	4	3	—	1	—	12
a tanulók vallása szerint	róm. kath.	19	19	28	24	20	19	21	20	36	27	22	27	282
	gör. kath.	—	—	—	1	—	—	—	—	1	1	—	—	3
	gör. kel. román	—	—	—	—	—	—	—	—	—	—	1	—	1
	gör. kel. szerb	—	—	—	—	—	—	1	—	—	—	—	—	1
	református	6	5	6	5	1	5	2	3	8	5	6	4	56
	ág. hitv. ev.	2	3	4	1	2	1	3	5	9	5	3	1	39
	unitárius	—	—	—	1	—	—	—	—	—	—	—	—	1
	izraelita	11	8	13	6	6	5	9	6	9	9	9	14	107
anyanyelve szerint	magyar	38	35	51	34	31	30	33	32	62	45	41	45	477
	német	—	—	—	4	—	—	1	1	1	1	—	1	9
	szerb	—	—	—	—	—	—	1	—	—	—	—	—	1
	tót, cseh	—	—	—	—	—	—	1	—	—	1	—	—	2
	lengyel	—	—	—	—	—	—	—	1	—	—	—	—	1
nyelvismeret szerint	csak magyarul beszél	26	27	41	31	28	26	23	26	51	35	36	34	383
	magy. és németül is beszél	8	7	5	7	3	4	6	6	7	10	4	10	77
	„ „ tótul „ „	1	—	4	—	—	—	4	2	1	1	—	—	13
	„ „ horvátul „ „	—	—	—	—	—	—	2	—	—	—	—	—	2
	„ „ ruténul „ „	—	—	1	—	—	—	—	—	—	—	—	—	1
	„ „ románul „ „	3	1	—	—	—	—	1	—	—	—	1	1	7
	„ „ olaszul „ „	—	—	—	—	—	—	—	—	—	—	—	—	—
	„ egyéb nyelven „	—	—	—	—	—	—	—	—	—	1	—	—	1
betegségi esetek szerint	könnyű	58	129	118	153	146	132	64	182	196	195	113	124	1601
	súlyos	2	7	9	2	3	2	2	5	14	3	9	1	59
	fertőző	1	—	—	—	—	—	—	—	—	—	—	—	1
a mulasztott órák szerint	igazolt	722	1146	1206	1238	1254	1127	1273	1201	2243	1321	1534	1130	15395
	igazolatlan	—	2	—	11	—	9	19	—	12	3	—	—	56
	nem mulasztott	9	3	7	1	—	2	4	3	5	4	1		39
	csak igazoltan mulasztott	26	27	41	32	28	27	29	30	53	36	30	27	386
	igazolatlanul is mulasztott	—	2	—	4	—	1	1	—	1	2	—	—	11
	ismétlő volt	2	3	3	—	—	5	1	1	1	1	—	—	17
Fegyelmi esetek száma	igazgatói	—	—	—	—	—	1	1	—	1	—	—	—	3
	tanárkari	—	—	—	—	—	—	—	—	—	—	—	—	—

XI.

Tájékoztató a jövő tanévre.

Javító vizsgálat. A javító-vizsgálatok augusztus 31-én reggel 8 órakor tartatnak meg. Az a tanuló, aki *egy* tantárgyból kapott *elégtelen* jegyet s bizonyítványába az van bejegyezve: *javító vizsgálatra bocsáttatik, augusztus 31-én* reggel 8 órakor (bizonyítványával) jelentkezik az igazgatói irodában.

Aki *két* tárgyból kapott *elégtelen* osztályzatot, csak a tanker. kir. főigazgatóság engedélyével tehet javító-vizsgálatot. Az engedélyért *június 10-ig* kell folyamodni. A tankerületi kir. főigazgató úrhoz címzett 1 K-s bélyeggel felszerelt és az int. igazgatóságánál benyújtott folyamodvánnyal.

Pótlóvizsgálat. Aki az évvégi vizsgálatokon nem vett részt, ha hatósági orvosi bizonyítvánnyal igazolni tudja, hogy mulasztása betegség miatt történt, augusztus 31-én az összes tantárgyakból pótló vizsgálatot tehet.

Magánvizsgálat. Magánvizsgálat évenként kétszer tartatik az intézetben: június 2-ik hetében és a tanév elején. A júniusi vizsgálatra április 15-ig kell jelentkezni, a tanév eleire pedig augusztus 20-ig. A magánvizsgálat díja a felvételi és tandíjon felül 80 K.

Beiratás. A rendes beiratás július 1-én és 2-án, továbbá szeptember 1, 2 és 3 napján történik.

Az I. osztályba szabályszerűen csak oly tanuló vehető fel, aki a 9-ik évet betöltötte, de 12 évnél nem idősebb és igazolni tudja, hogy a népiskola IV. osztályát jó eredménnyel végezte s be van oltva; éppen ezért a beiratás *csakis születési anyakönyvi kivonat, oltási és népiskolai bizonyítvány alapján* történik.

A többi osztályba is ugyanilyen okiratokkal lehet csak beiratkozni. A reáliskolából csak a latin nyelvből teendő *felvételi*, a polgári iskolából pedig *különbözeti* vizsgálat alapján lehet a gimnáziumba átlépni. Ilyen vizsgálat díja 20 K.

Minden tanuló személyesen és az első felvételnél atyja, anyja vagy gyámja kíséretében jelentkezik a beiratásnál. Azok a szülők vagy gyámok, akik nem laknak az intézet helyén, gyermekük vagy

gyámfiúk felvételekor alkalmas helyettest tartoznak bejelenteni. A szülők és gyámok e részben minden változást az igazgatónál kötelesek bejelenteni, akinek joga és kötelessége ott, hol a gondviselést elégtelennek tartja, megkövetelni, hogy e tekintetben célszerű változás történjék.

Szeptember 5-ike után 10-éig csak a késedelem igazolása után történik a beiratás, 10-ike után pedig csak a tankerületi kir. főigazgató úr engedélye alapján.

A beiratás díja. A beiratásnál 18 K díjat kell fizetni s ez alól fölmentésnek nincs helye.

Tandíj. Az évi tandíj összege 72 K, amelyet négy egyenlő részletben legkésőbb *október 15-éig, december 3-áig, március 15-éig* és *május 3-áig* kell bármely postahivatalnál az intézetben beszerzendő postatakarékpénztári *befizetési lapok* segélyével lefizetni. *Az a tanuló, aki a tandíjat a záros határidőig le nem fizeti, a szabályzat értelmében, tekintet nélkül a mulasztást előidéző körülményre, az intézet tanulóinak sorából töröltetik.*

Tandíjmentesség. Tandíjmentességért évenként kétszer (szept. 15-éig és febr. 15-ig) lehet folyamodni írásban, még pedig az intézet igazgatójához címzett és nála benyújtott szabályszerű folyamodvány alakjában, amelyhez szegénységi (vagy vagyontalansági) bizonyítványt kell mellékelni. Tanárok, tanítók, iskolaszolgák szegénységi bizonyítvány nélkül is folyamodhatnak. Oly szülő, ki igazolni tudja, hogy egyszerre három gyermeke jár gimnáziumba, reál- vagy polgári iskolába vagy egyetemre, szintén szegénységi bizonyítvány nélkül folyamodhatik fél tandíjmentességért. Csak oly tanuló részesülhet azonban tandíjmentességben, aki jó viseletű és (a tornán és szépírásonkívül) több jó és jeles tanjegye van, mint elégséges. Az igazgató az intézet tanulóinak pusztán 25%-át mentheti fel a tandíj fizetése alól.

A görög nyelv tanulása. Az V. osztályban az 1890. évi XXX. t. c. alapján a tanulók a görög nyelvet vagy helyette a *görögpótló irodalmi olvasmányokat* és a *szabadkézi rajzot* választhatják. A választásra nézve a beiratásnál kell nyilatkozni szülői írásbeli bejelentés alapján. Aki nem tanult görög nyelvet, a papi és a tanári (nyelvészeti, bölcsészeti és költészeti szakú) pályára csak akkor léphet, ha a görög nyelvből kiegészítő érettségi vizsgálatot tesz.