

MAGYAR KASTÉLYOK KISCELL



A kiscelli kastély

Mint az *Ujság* jelentette, Schmidt Miksa, a Budapesten elhunyt gazdag butorgyáros kiscelli kastélyát, a benne lévő műkincsekkel együtt a fővárosra hagyta azzal, hogy iparművészeti muzeumképpen kell fenntartani. A kastély eredetileg trinitárius templom és kolostor volt. Gróf Zichy Miklós, Óbuda egykori földesura építtette, akit 1758-ban benne is temettek el. A kastély méteres vastag falai, egyszerű vonalai és arányai megbízhatóságot és maradándósá-



Schmidt Miksa a kiscelli kastély közelmúltban elhunyt tulajdonosa

got, az olyan tömegben gyűl itt össze, hogy káprázik belé a szemünk, elful tőle a lélegzetünk. Süppedő keleti szőnyegek, gyönyörű konzolok sorakoznak, a ferdebeugású ablaknyílások, melyekből régen elporladott barátok me-

rengtek valamikor a völgybe s a messzeségbe. Óriási lilaplüss, aranyvarrottas bársony- vagy ezüsthímzésű selyemdivánok, valamikor rizsporos dámák nyugóhelyei, sokszínű fejedelmi csillárok, gyönyörű szekrények, asztalok s szobrok, képek, porcellánok, végiségek, a keleti művészet s iparművészet alkotásai teszik gazdaggá ezt a gyűjteményt. Schmidt Miksa a kastély körül elterülő telkeket is összevásárolta s ezeket is a fővárosra hagyta.

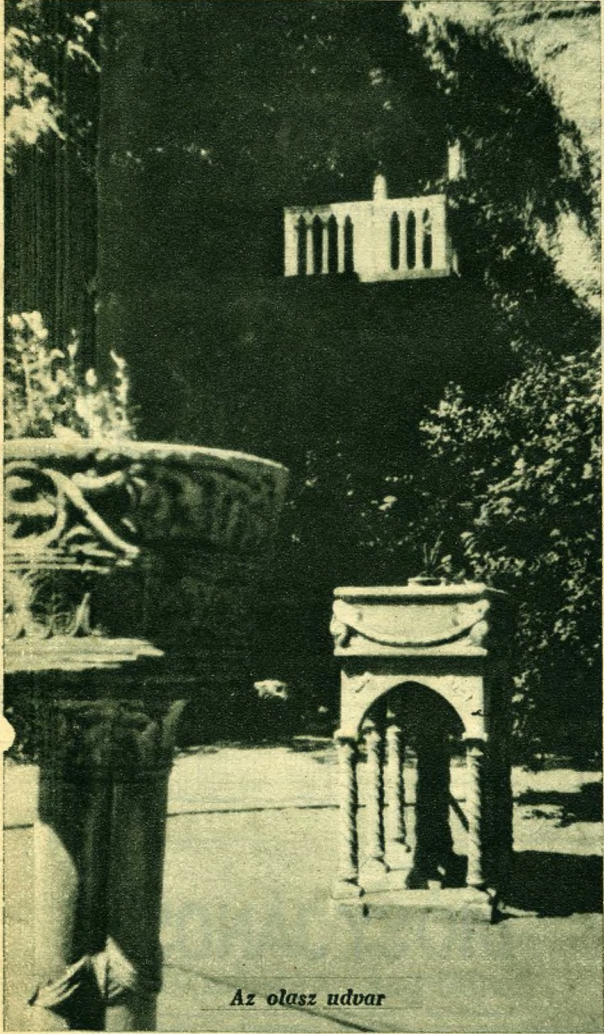

Az olasz udvar



A kastély keleti homlokzata

got lehelnek. Van e tisztos épületben valami várszerű; olyan a kastély, mint egy évszázadokkal dacoló vár. Később csakugyan a katonaság kezébe került, majd egy ideig rokkant katonák menházául, azután katonai ruharaktárul szolgált, míg most a főváros muzeumává alakult át.

A kastély tele szebbnél-szebb műkincsekkel. Balzac szemére, tollára méltó látvány: ami drágát letűnt idők az élet szebbé és kényelmesebbé tételére kigondoltak, amit a múlt századok iparművészete al-

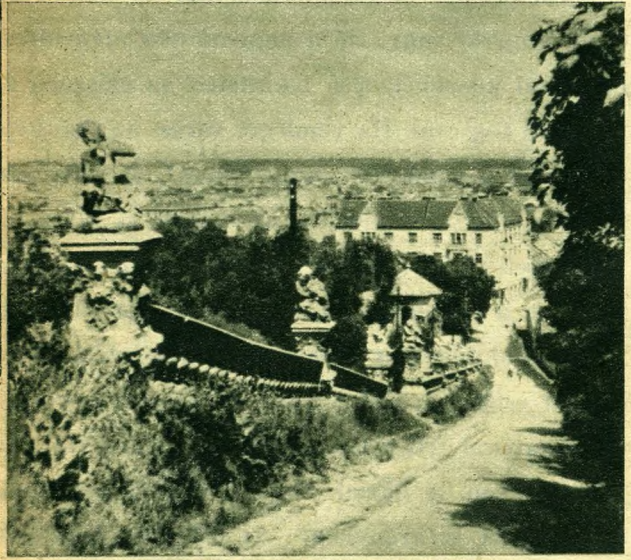

Feljárt a Kiscelli-útról (Dr. Margittay Richárd felvételei)



Ludtalph-
betéteket

és orthopéd
cipőket
DIJTALAN
lábvizsgálat
után készít

BELLA cipőorthopädia
Budapest, V., Vilmos császár-ut 23
Speciális orthopädia — TELEFON: 28-0-14

HASKO MÉRNÖK CIÁNOZ TELEFON: 35-0-36
ERZSÉBET KÖRUT 16