

FŐVÁROSI SZABÓ ERVIN KÖNYVTÁR BUDAPEST GYŰJTEMÉNYE

BUDAPEST TÖRTÉNETE KÉPEKBEN 1493–1980.

KÉPKATALÓGUS

65825 - 69562 tétel

Főszerkesztő
DR. BERZA LÁSZLÓ



BUDAPEST, 1991.

34. 010/200/3/5

Szerkesztette:

Sántháné Antal Sára
Sipos György
Szabó László

a 72891

ISBN 963 581 160 8



Kiadja a Fővárosi Szabó Ervin Könyvtár
Felelős kiadó: Kiss Jenő főigazgató
Készült a FSZEK sokszorosító üzemében
Felelős vezető: Horváth Ferencné
Táskaszám: 91/218 Terj.: 27,5 A/5 ív Példányszám: 300

KÖZEGÉSZSÉGÜGYI INTÉZETEK

65825. /B U D A P E S T F ő v á r o s i
K ö z e g é s z s é g ű g y i J á r -
v á n y ű g y i Á l l o m á s - volt
Fertőtlenítő Intézet alaprajzai és metsze-
tei./ = Ép. Ip. 1914. p. 174-175, 187.
R.repr. Kböző méret, 4 db. XIII. Váci út
174. KÖJÁL. A Főv. Tan. eü.-i oszt.-ának
szakintézménye. Épült 1913-ban, a labora-
tórium 1968-ban.
65826. /A KÖJÁL új laboratóriumi szárnyának
perspektívája, alaprajzai; izometria az
utca felől./ = M. Ép. műv. 1968. No 3. p.
2-3.
R.repr. Kböző méret, 3 db. Jánossy György,
Bálint Jenő, Hrecska József terve.
65827. Az ÚJ fertőtlenítő intézet Budapes-
ten, a külső Váci-úton. = Új Idők 1912.
2. köt. p. 510.
F. 9x17 cm. Váci úti homlokzat.
65828. A VÁCI úti új Fertőtlenítő Intézet.
= Ország-Világ 1913. p. 200.
F. Kböző méret, 3 db. Freund felv. Homlok-
zat; a fertőtlenítő belső részletei: ka-
zánház és fürdőmedence.
65829. BUDAPEST főváros új fertőtlenítő in-
tézete a Váci-úton. = Vas. Újs. 1913. p.
154.
F. 15x22 cm. Homlokzati látkép.
65830. /A FERTŐTLENÍTŐ intézet./ = Ép. Ip.
1914. p. 173, 176, 185-186.
F. Kböző méret, 6 db. Utcai és udvari hom-
lokzat, főkapu, kád- és zuhanyfürdő, fer-
tőtlenítő kazánok ajtói.
65831. BUDAPEST székesfőváros fertőtlenítő
intézete. = Scholtz Kornél: Az egészség
gondozása M.o.-on. Bp., 1928. p. 144-145.
között. B 614/29
F. 7x12 cm. Homlokzat.
65832. A SZÉKESFŐVÁROSI Fertőtlenítő Intézet.
= M. Kórház 1933. p. 365.
F. 6x10 cm. A Váci úti homlokzat.
Ua. Nékám Lajos: M.o. kultúrtörekvései
896-tól 1935-ig. Bp., 1935. p. 262. B 943/
460 6x10 cm; Bp. szföv. eü.-i közig.-a...
(Bp., 1943.) p. 119-120. között. B 058/130
7x12 cm.
65833. /A MEGFIGYELŐ intézet épületei és a
fertőtlenítő gépek csarnoka, kád-és zuhany-
fürdő./ = M. Kórház 1933. p. 366-368.
F. 8x10 cm, 3 db. Külső és belső képek.
65834. A VÁCI-úti Fertőtlenítő Intézet. =
Búvár 1937. p. 177.
F. 7x10 cm. Homlokzat.
65835. /A FERTŐTLENÍTŐ Intézet./ = Bp. szföv.
eü.-i közig.-a... (Bp., 1943.) p. 119-120,
122-123, 125-126, 127-128, 128-129, 133-
134. között. B 058/130
F. 8x10 cm, 10 db. Földszintes megfigyelő-
pavilon homlokzata. Fertőtlenítő munkaru-
hában, fertőzőbetegszállító kocsik.
65836. /B U D A P E S T S z é k e s f ő -
v á r o s i V e g y é s z e t i é s
T á p s z e r v i z s g á l ó I n t é -
z e t alaprajza./ = Bp. szföv. Vegyésze-
ti és Tápszervizsgáló Int.-nek évkve. Bp.,
1896. mell. 1. Bq 613/50
R.repr. 24x52 cm. V. Reáltanoda u. 7/a.
Előbb: Vegyészeti és Tápszervizsgáló Int.
Magszűnt. Jogutódja a Főv. Élelmiszerelle-
nőrző és Vegyvizsgáló Int. V. Városház u.
9-11.
65837. /A VEGYÉSZETI és Tápszervizsgáló Inté-
zet./ = Bp. Szföv. Vegyészeti és Tápszer-
vizsgáló Int.-nek évkve. Bp., 1896. t. /1-5./
Bq 613/50
F. 16x22 cm, 5 db. Laboratórium és munkate-
remrészletek.
65838. /Az O R S Z Á G O S Á l l a t -
e g é s z s é g ű g y i I n t é z e t
alaprajzai és főépületének metszete./ =
Manninger Rezső: A M. Kir. Orsz. Állateü.-i
Int. Bp., 1929. p. 6-7, 10-11.
B 614/971
R.repr. Kböző méret, 5 db. Épült Jendrassik
Alfréd tervei szerint. XIV. Tábornok u. 2.
Ua. Ép. Ip.-Ép.Műv. 1930. p. 26. 7x18 cm.
Földszinti alaprajz.
65839. /Az ÁLLATEGÉSZSÉGÜGYI Intézet homlok-
zatai és belső részletei./ = Manninger Re-
zső: A M. Kir. Orsz. Állateü.-i Int. Bp.,
1929. p. 3, 14-15, 18-19, 22-24. B 614/971
F. Kböző méret, 14 db. Utcai és kert-i hom-
lokzat, földszinti előcsarnok, emeleti fo-
lyosók, laboratóriumok, könyvtár, gépszoba,
konyha, a kísérleti állatok szobái, bonco-
lók.
Ua. Ép. Ip. - Ép. Műv. 1930. p. /25./ 7x12
cm.
65840. A TÁBORNOKUTCAI új Országos Állategész-
ségügyi Intézetet hétfőn nyitották meg és
adták át rendeltetésének. = Képes P. Hírl.
1929. No 257. p. /3./
F. 8x12 cm. Homlokzat oldalról.

65841. Az ORSZÁGOS Állategészségügyi Intézet központi épülete. = Term. tud. Közl. 1963. p. /271./
F. 7x10 cm. Homlokzat.
65842. /Az O R S Z Á G O S E g é s z - s é g n e v e l é s i I n t é z e t /Egészségügyi Felvilágosítási Központ/ homlokzata és szakkönyvtári belső részlete./ = A m. eü. huszonöt éve. Bp., 1970. p. /122-123./ B 614/853
F. 13x17 cm, 2 db. VI. Népköztársaság útja 82.
65843. Az ÚJ székesfővárosi Közegészségügyi és Bakteriológiai Intézet. /Ma: O r s z á g o s É l e l m e z é s - é s T á p l á l k o z á s t u d o m á n y i I n t é z e t /ÉTTI./ = P. Hírl. Vasárnapja 1933. máj. 28. p. 36.
F. 6x8, 8x10 cm. Homlokzat és táptalajkonyha belső részlete. IX. Gyáli út 3/a.
65844. SZÉKESFŐVÁROSI Közegészségügyi és Bakteriológiai Intézet. = Nékám Lajos: M.o. kultúrtörékvései 896-tól 1935-ig. Bp., 1935. p. 81. B 943/460
F. 6x10 cm. Homlokzat.
65845. GYÁLI út 3/a. szám, a Székesfővárosi Közegészségügyi Intézet. = Bp. szföv. eü.-i közig.-a... Bp., 1943. p. 47-48. között. B 058/130
F. 7x12 cm. Homlokzat.
65846. ORSZÁGOS Élelmezés- és Táplálkozástudományi Intézet. = A m. eü. huszonöt éve. Bp., 1970. p. 75-76. B 614/853
F. Kböző méret, 3 db. Homlokzat, laboratórium belsők.
65847. /LABORATÓRIUM belső részletei az Országos Élelmezés-és Táplálkozástudományi Intézetben./ = 30 years of public health in Hung. Bp., 1976. p. /116-117./ B 614/902
F. Kböző méret, 5 db. Laboránsokkal.
65848. /Az O R S Z Á G O S K ö z e g é s z - s é g ü g y i I n t é z e t épületeinek alap- és helyszínrajza./ = Tomcsik József: A M. kir. Orsz. Közéü.-i Int. új épülete. Bp., 1940. p. /2./ B 614/710
R.repr. 4x8 cm. Főépület /"B"/ épület 1925-27 között Jendrassik Alfréd terve szerint. 1928-ban a kísérleti Állatház /"F" épület/, 1929-30-ban Kotsis Iván terve szerint az Orvosok Háza /"D" épület/, és a Védőnőképző Intézet /"C" épület/, 1939-ben a Hivatali és tanfolyamépület /"A" épület/. Az intézmény az 1970-es években tovább bővült. IX. Gyáli út 2-6.
Ua. M. Kórház 1940. p. 2. 4x8 cm; M. Ép. műv. 1942. p. 82. 4x8 cm.
65849. Az INTÉZET távlati képe 1947-ben. = Bakács Tibor: Az Orsz. Közéü.-i Int. műk.-e. 1927-1957. Bp., 1959. p. 31. B 614/709
R.repr. 5x8 cm. Az épületek távlati ábrázolása felülről.
65850. /Az ORSZÁGOS Közegészségügyi Intézet "A" épülete./ = Tomcsik József: A M. Kir. Orsz. Közéü.-i Int. új épülete. Bp., 1940. Címlap. B 614/710
F. 7x11 cm. Kocsis Iván terve alapján 1938-39-ben épült a Gyáli út 2. sz. alatt. Ua. M. Kórház 1940. p. 3. 7x11 cm; M. Ép. műv. 1942. p. 82. 13x20 cm.
65851. Az ÉPÜLET emeletsorainak alaprajzai. = Tomcsik József: A M. Kir. Orsz. Közéü.-i Int. új épülete. Bp., 1940. p. /7./ B 614/710
R.repr. 11x13 cm. Az "A" épület. Ua. M. Kórház 1940. p. 5. 11x13 cm. M. Ép. műv. 1942. p. 84-85. 8x10 cm, 3 db.
65852. /Az "A" ÉPÜLET utcai homlokzata és főbejárata a portásfülkével./ = Tomcsik József: A M. Kir. Orsz. Közéü.-i Int. új épülete. Bp., 1940. p. /3, 5./ B 614/710
F. 8x9, 7x8 cm. Ua. M. Kórház 1940. p. 1, 9. 8x9, 7x8 cm.
65853. A TANFOLYAMÉPÜLET. = M. Ép. műv. 1942. p. 83, 85.
F. Kböző méret, 4 db. Bejárat, lépcsőház és kémiai laboratórium.
65854. /A RÁÉPÍTÉSSEL bővített "A" épület, amelyben a településegészségügyi főosztály kapott helyet./ = A m. eü. huszonöt éve. Bp., 1970. p. /68./ B 614/853
F. 18x21 cm.
65855. FŐIGAZGATÓSÁG, Gazdasági Igazgatóság és Településegészségügyi Főosztály épülete. = Az Orsz. Közéü.-i Int. tört.-i áttekintése... Bp., 1975. t. /1./ B 614/894
F. 11x17, 9x17 cm. Bejárat és kert homlokzat. "A" épület.
65856. /A NAGY tanácsterem és az ívszerűen meghajlított összekötő folyosó./ = Tomcsik József: A M. Kir. Orsz. Közéü.-i Int. új épülete. Bp., 1940. p. /8-9./ B 614/710
F. 6x8 cm, 2 db. Ua. M. Kórház 1940. p. 6-7. 6x8 cm, 2 db. M. Ép. műv. 1942. p. 84. 9x14 cm, 2 db.
65857. RÉSZLET a vízvizsgáló laboratóriumból. = Bakács Tibor: Az Orsz. Közéü.-i Int. műv.-e 1927-1957. Bp., 1959. p. 173. B 614/709
F. 6x8 cm. A településegészségü.-i oszt.-on.

65858. WATER chemistry laboratory, OKI. = 30 years of public health in Hung. Bp., 1976. p. /113./ B 614/902
F. 14x20 cm. Vízvegytani laboratórium laboránsokkal.
65859. /Az ORSZÁGOS Közegészségügyi Intézet "B" épületének homlokzata./ = Ép. Ip. 1925. p. /135./
R.repr. 9x18 cm. A főépületet 1925-1927 között építették Jendrassik Alfréd terve szerint.
65860. /Az OKI "B" épületének alaprajzai./ = Johan Béla: A M. Kir. Orsz. Közéü.-i Int. Bp., (1927.) p. /19, 25, 29, 35./
B 614/717, B 614/742
R.repr. 10x18 cm, 4 db.
65861. /KÜLSŐ és belső részletek./ = Johan Béla: A M. Kir. Orsz. Közéü.-i Int. Bp., (1927.) p. /9, 11, 13, 15, 17, 21, 23, 27, 31, 33, 37, 39, 41, 43./
B 614/717, B 614/742
F. 9x12 cm, 14 db. Utcai és kert homlokzat. Folyosórészlet, előadóterem, hallgatók laboratóriuma, sterilizáló berendezések, állatkamra, vegyiasztal, könyvtár, szerológiai osztály, vegyi laboratórium és szoba, mérlegszoba, biológiai laboratórium.
65862. /Az ORSZÁGOS Közegészségügyi Intézet főbejárata./ = Johan Béla: A M. Kir. Orsz. Közéü.-i Int. Bp., (1927.) p. /7./
B 614/717, B 614/742
F. 9x12 cm.
Ua. Az 50 éves Vállalkozók L... Bp., /1930./ p. 172. Bq 725/217 8x11 cm.
65863. /A KÖZEGÉSZSÉGÜGYI Intézet főbejárata./ = Tér és Forma 1927. No 7. p. 3.
F. 14x20 cm. A szobrászati díszítés Jendrassik Tibor műve.
Ua. Az 50 éves Vállalkozók L... Bp., /1930./ p. 172. Bq 725/217 8x11 cm.
65864. A ROCKEFELLER- alapítványból épített Magyar Közegészségügyi Intézetet az elmúlt héten adták át ünnepélyes keretek között. = Tolnai Világl. 1927. No 42. p. 6.
F. 9x12 cm. Eiser felv. A szobros kapuzat, homlokzatrészlettel.
65865. A M/AGYAR/ Kir. Országos Közegészségügyi Intézet. = Scholtz Kornél: Az egészség gondozása M.o.-on. Bp., 1928. p. 16-17. között. B 614/29, B 614/673
F. 7x12 cm.
Ua. És mégis élünk!... M.o. 1920-1930. Bp., 1931. p. 131. Bq 943/813 11x17 cm.
65866. Az ORSZÁGOS Közegészségügyi Intézet Gyáliúti épülete. = A 80 éves P. Napló... /Bp./, 1930. p. 204, 205. Bq 071/62
F. 12x20, 20x25 cm. Utcai homlokzat. 6 képből álló fotómontázs a laboratóriumi munkákról.
65867. ORSZ./ÁGOS/ M. Kir. Közegészségügyi Intézet. = Liber Endre: Közép.-ek Bp.-en. Bp., 1930. 47. kép. Bq 725/212
F. 9x12 cm. A főbejárat.
65868. A BUDAPESTI régi főintézet főépülete. = Magyarország Képes mell. 1930. No 52. p. 12.
F. 10x19 cm.
65869. A M./AGYAR/ Kir. Közegészségügyi Intézet. = Hekler Antal: A bp.-i Pázmány egyet. sorskérdései. Bp., 1931. t. /16./ p. 20-21. között. B 727/30
F. 9x14 cm. Főhomlokzat.
65870. STAATLICHES Hygiene-Institut. = Ung. Kulturstätten. Bp., /1931./ 139. kép. B 727/54
F. 12x17 cm. Petrás István felv. A "B" épület bejárati homlokzata.
Ua. Ung. Univ. kliniken... Bp., /1932./ p. 68. B 614/546 7x11 cm; Nékám Lajos: M.o. kultúrtörékvései 896-tól 1935-ig. Bp., 1935. p. 262. B 943/460 6x10 cm.
65871. A M./AGYAR/ Kir. Országos Közegészségügyi Intézet főépülete. = Tolnai Világl. 1935. No 27. p. 8-9.
F. Kböző méret, 4 db. Tamássy Margit felv. Homlokzat, bakteriológiai és vegyészeti laboratórium.
65872. ORSZÁGOS Közegészségügyi Intézet homlokzata. = Nemz. Mag. 1936. márc. 4. p. /6-7./
F. 15x20 cm.
65873. Az INTÉZET első /jelenlegi "B"/ épülete. = Bakács Tibor: Az Orsz. Közéü.-i Int. műk.-e. 1927-1957. Bp., 1959. p. 8, 29. B 614/709
F. 6x8 cm, 2 db. Homlokzata és főbejárata.
65874. Az ORSZÁGOS Közegészségügyi Intézet. = Bp. Lexikon. Bp., 1973. p. 595. B 033/13
F. 5x6 cm. A "B" épület homlokzata.
65875. IMMUNOLÓGIAI Főosztály épülete. = Az Orsz. Közéü.-i Int. tört.-i áttekintése... Bp., 1975. t. /2./ B 614/894
F. 11x17 cm. A "B" épület utcai homlokzata.

65876. A BUDAPESTI Országos Közegészségügyi Intézet könyvtára. = M.o. ... Vereckétől napjainkig. 2. köt. Bp., /193?/ p. 173.
Bq 943/718
F. 8x11 cm.
65877. /BELSŐ részletek a Közegészségügyi Intézetből./ = Bp. szfv. eü.-i közig.-a. (Bp., 1943.) p. 54-55, 63-64. között.
B 058/130
F. 7x10 cm, 4 db. Folyosó, munkaterem, állatistálló, táptalaj konyha.
65878. /LABORATÓRIUMI részletek az Országos Közegészségügyi Intézetből./ = Budapest 1947. p. 247-249.
F. Kböző méret, 8 db. A Táplálkozástud. Csopórt laboratóriumában; a fertőző oszt.-on váladékvizsgálat: a zöldkeresztes védőnői tanfolyam bölcsődéjében, állatvizsgálat a gyógyszerellenőrző oszt.-on.
65879. A KÖNYVTÁR olvasóterme. = Bakács Tibor: Az Orsz. Közéü.-i Int. műk.-e. 1927-1957. Bp., 1959. p. 29. B 614/709
F. 6x8 cm.
65880. /Az ORSZÁGOS Közegészségügyi Intézet könyvtára./ = A m. eü. huszonöt éve. Bp., 1970. p. /71./ B 614/853
F. 10x15 cm. Olvasókkal.
Ua. Az Orsz. Közéü.-i Int. tört.-i áttekintése... Bp., 1975. t. /2./ 3. kép. B 614/894 11x17 cm; 30 years of public health in Hung. Bp., 1976. p. 108. B 614/902 14x20 cm.
65881. /Az ÁPOLÓNŐKÉPZŐ Intézet, ma az intézet "C" épülete, melyben a Járványügyi és Mikrobiológiai Főosztály működik./ = Tér és Forma 1929. p. 430, 433.
F. 13x18 cm, 2 db. Makettek. Gyáli út 6.
65882. Az ÁPOLÓNŐKÉPZŐ Intézet homlokzatai. = Tér és Forma 1929. p. 432.
R.repr. 7x23 cm, 2 db. Utcai és udvari homlokzat.
65883. /Az ÁPOLÓNŐKÉPZŐ Intézet alaprajza./ = Tér és Forma 1929. p. 431.
R.repr. 8x17 cm, 2 db.
Ua. Johan Béla: Áll. Ápolónő- és Védőnőképző Int. (Bp.), 1930. p. /8, 17./ B 614/718 7x18 cm, 2 db.
65884. /UTCAI homlokzat és emeleti alaprajzok./ = Johan Béla: Áll. Ápolónő- és Védőnőképző Int. (Bp.), 1930. p. /7, 11, 15./ B 614/718
R.repr. 7x18 cm, 2 db. 8x12 cm, 2 db.
Ua. M. Kórház 1932. p. 251. 4x13 cm. II. emelet.
65885. Az ORSZ/ÁGOS/ Közegészségügyi Intézet ápoló- és védőnőképző épülete. = Liber Endre: Közép.-ek Bp.-en. Bp., 1930. 48. kép. Bq 725/212
F. 9x12 cm.
65886. Az ÁLLAMI Ápolónő és Védőnőképző Intézet. = Johan Béla: Áll. Ápolónő- és Védőnőképző Int. (Bp.), 1930. Címl. előtt. p. 9, 12-13, 16. B 614/718
F. Kböző méret, 8 db. Homlokzatrészlet és főbejárat, ebédlő, társalgó, előcsarnok, tanterem, lakószoba, konyha.
Ua. M. Kórház 1932. p. 251-252. 3 db. Konyha, társalgó, tanterem.
65887. ÁLLAMI Ápolónő- és Védőnőképző Intézet. = Magyarország Képes mell. 1930. No 52. p. 12.
F. 8x12 cm. Homlokzat.
65888. /Az ÁPOLÓNŐ- és Védőnőképző Intézet képei./ = Nemez. Mag. Képes mell. 1930. nov. 30. p. /8-9./
F. Kböző méret, 6 db. Gyáli úti főbejárat, udvari homlokzat. Belső: ebédlő, előcsarnok, tanterem, társalgó.
Ua. M. Kórház 1932. p. 252. 6x8 cm. Főbejárat.
65889. Az ÁPOLÓNŐ- és Védőnőképző Intézet. = Bp. Hírl. Vasárnapja 1931. jan. 4. p. /14-15./
F. Kböző méret, 4 db. Utcai és udvari homlokzat. Tanterem és társalgó.
65890. Az INTÉZET hátsó homlokzata. = M. Kórház 1932. p. 250.
F. 6x10 cm.
65891. KERT felőli homlokzat. = Tér és Forma 1932. p. 45.
F. 7x14 cm.
65892. /A VÉDŐNŐKÉPZŐ Intézet./ = M. Ép.műv. 1942. p. 87-88.
F. Kböző méret, 6 db. Fő- és kerti homlokzat. Lépcsőházi részletek, étterem, társalgó.
65893. A JÁRVÁNYÜGYI és Mikrobiológiai Főosztály épülete. = Az Orsz. Közéü.-i Int. tört.-i áttekintése... Bp., 1975. t. /3./ 4. kép. B 614/894
F. 11x17 cm. "C" épület oldalról.
65894. /Az ORVOSOK Házának, a mai "D" épületnek alaprajza./ = Tér és Forma 1929. p. 434.
R.repr. 14x16 cm. 1929-30-ben épült.
Ua. Johan Béla: Orvosok Háza. Bp., /1930./ p. /5./ B 614/716 11x12 cm.

65895. /Az ORVOSOK Házának II. emeleti alaprajza./ = Johan Béla: Orvosok Háza. Bp., /1930./ p. /9./ B 614/716
R.repr. 11x12 cm.
65896. Az ORVOSI Internátus és a gépház modellje. = Tér és Forma 1929. p. 435.
F. 13x15 cm.
65897. Az ORVOSI Internátus homlokzata. = Tér és Forma 1929. p. 434.
R. repr. 6x16 cm.
65898. /FÖLDSZINTI alaprajzok./ = Tér és Forma 1932. p. 46, 48.
R.repr. Kböző méret, 3 db.
65899. /Az ORVOSOK Házának utcai és kerti homlokzata./ = Johan Béla: Orvosok Háza. Bp., /1930./ p. /4./ B 614/716
F. 8x11 cm, 2 db.
Ua. Magyarország Képes mell. 1930. No 52. p. 12. 7x11 cm. Utcai homlokzat.
65900. /Az ORVOSOK Háza utcai és udvari homlokzata./ = Nemz. Mag. Képes mell. 1930. nov. 30. p. /8-9./
F. 10x17, 9x15 cm. Zsarnóczay felv.
65901. /Az ORVOSOK Házának utcai és udvari homlokzata, valamint a gépház külső képe./ = Bp. Hírl. Vasárnapja 1931. jan. 4. p. /14-15./
F. Kböző méret, 3 db.
65902. /Az ORVOSOK Háza Delej utcai és udvari homlokzata a kazánházzal./ = M. Kórház 1932. p. 253-254.
F. 5x10 cm, 3 db.
Ua. Tér és Forma 1932. p. 49. 11x13 cm.
Utcai homlokzat.
65903. /ORVOSOK Háza. Kert felőli összkép és homlokzatrészlet./ = Tér és Forma 1932. p. 48-49.
F. 9x16, 7x8 cm.
65904. A TANFOLYAMHALLGATÓK elhelyezésére létesült Orvosok Háza és a gépház. = Bakács Tibor: Az Orsz. Közéü.-i Int. műk.-e. 1927-1957. Bp., 1959. p. 30. B 614/709
F. 5x8 cm. Udvari homlokzat.
65905. ORVOSOK háza. = Az Orsz. Közéü.-i Int. tört.-i áttekintése... Bp., 1975. t. /4./ 7. kép. B 614/894
F. 11x17 cm. Az udvari homlokzat, előtérben kert.
65906. /BELSŐ részletek./ = Johan Béla: Orvosok Háza. Bp., /1930./ p. /6, 8, 11./ B 614/716
F. 8x10 cm, 5 db. Előcsarnok a bejárattal, lakoszoba, ebédlő, kazánház, mosókonyha.
65907. /EBÉDLŐ és télikert az Orvosok Házában./ = Tér és Forma 1932. p. 47, 49.
F. 5x7, 8x9 cm.
65908. A BUDAPESTI Országos Közegészségügyi Intézet orvosi ebédlője. = M.o.... Verecskétől napjainkig. 2. köt. Bp., /1937/ p. 174. Bq 943/718
F. 8x11 cm.
65909. /A BIZTONSÁGI laboratórium, az "E" épület alaprajza./ = M. Ép. műv. 1970. No 2. p. 28.
R.repr. 5x12 cm. Terv: Nácsa Károly.
65910. BIZTONSÁGI laboratórium. = M. Ép. műv. 1970. No 1. p. 28.
F. 9x14 cm. Főhomlokzat.
65911. HIGIÉNÉS Biológiai Főosztály épülete. = Az Orsz. Közéü.-i Int. tört.-i áttekintése... Bp., 1975. 5. kép. t. /3./ B 614/894
F. 11x17 cm. "E" épület homlokzata.
65912. /TÁPTALAJKONYHA, morfológiai osztály, laboratóriumrészletek./ = A m. eü. huszonöt éve. Bp., 1970. p. /69-70, 73./ B 614/853
F. 11x15 cm, 4 db; 14x18 cm.
65913. ÁLLAT és növényház. = Bp. Hírl. Vasárnapja. 1931. jan. 4. p. /14./
F. 6x14 cm. Homlokzat.
65914. /Az ORSZÁGOS Közegészségügyi Intézet állatháza./ = 30 years of public health in Hung. Bp., 1976. p. 109. B 614/902
F. 10x17 cm. Modern épület homlokzata.
65915. ÚJ állatház az OKI területén /oltóanyagellenőrzésre szolgáló majmok./ = A m. eü. huszonöt éve. Bp., 1970. p. /71./ B 614/853
F. 10x15 cm. Belső részlet ketrecekkel.
65916. NECROPSY of experimental animal, OKI. = 30 years of public health in Hung. Bp., 1976. p. /113./ B 614/902
F. 16x18 cm. Laboratóriumi vizsgálat egy nyúllal az OKI-ban.
65917. HIMLŐ laboratórium épülete. = Az Orsz. Közéü.-i Int. tört.-i áttekintése... Bp., 1975. t. /4./ B 614/894
F. 11x17 cm. Modern földszintes épület homlokzata.

65918. /Az O R S Z Á G O S M u n k a- é s Ü z e m e g é s z s é g ü g y i I n t é z e t új szárnyépületének alaprajzai./ = M. Ép. műv. 1968. No 3. p. 41. R.repr. 5x12 cm, 2 db. IX. Nagyvárad tér 2. Terv: Ulrich Ferenc.
65919. /HOMLOKZATRÉSZLETEK és belsők./ = M. Ép. műv. 1968. No 3. p. 40-42. F. Kböző méret, 6 db. Heltay László felv. Hallásvizsgáló és folyosó.
65920. ORSZÁGOS Munkaegészségügyi Intézet új részlege és várója. = A m. eü. huszonöt éve. Bp., 1970. p. 74. B 614/853 F. 9x13 cm, 2 db. Homlokzat és belső.
65921. NATIONAL Institute of Labour Hygiene (OMI). = 30 years of public health in Hung. Bp., 1976. p. /115./ B 614/902 F. Kböző méret, 3 db. Laboratóriumrészletek laboránsokkal.
- FEKVŐBETEG GYÓGYINTÉZETEK
65922. /A BETHESDA Kórház, ma az A p á t h y I s t v á n G y e r m e k k ó r h á z é s R e n d e l ő i n t é z e t./ = Zweiter Jahresbericht des Krankenhauses Bethesda ... P., 1868. Címl. előtt, p. 6. B 614/764 M. 10x17, 11x14 cm. Schmutzer és E. Kirchoff metszetei. XIV. Bethesda u. 3. alatti 1872-ben kórháznak berendezett egyemeletes épület utcai és udvari homlokzata. /Az épület Pollack Mihály tervei szerint az 1800-as évek elején épült. Bartl-villa./ Ua. Vas. Újs. 1870. p. 72. 10x17 cm. Utcai homlokzat.
65923. /A BETHESDA homlokzata./ = Sechster Jahresbericht des Krankenhauses Bethesda... P., 1872. Címlap előtt. B 614/764 M. 11x16 cm. Előtérben a parkban urak és hölgyek.
65924. /HOMLOKZATI látkép./ = 31-ster Jahresbericht... Bp., 1897. hátsó borítón. B 614/764 M. 10x16 cm. Az előtérben a park sétálókalkal.
65925. /A KÓRHÁZ parkrészlete és az új szárnyépületének homlokzata./ = Ref. Figyelő 1928. p. 137-138. F. 6x10, 7x9 cm.
65926. ELSŐ osztályú különszoba a Bethesda kórház most kibővített szárnyépületében. = Ref. Figyelő 1929. p. 60. F. 5x7 cm. Belső részlet.
65927. A FILADELFIA diakonissza-egylet anyaháza és kórháza. = Ref. Figyelő 1931. p. 267. F. 7x10 cm. Jobbra a régi, középen az új testvérház, balra a Bethesda Kórház.
65928. A BETHESDA kórház homlokzata. = Bp.-i Képes Ref. Napt. 1936. p. 59. B 059/555 F. 8x12 cm. Az új szárnyépület, előtte park. Ua. M. Kórház 1941. p. 95. 5x7 cm.
65929. /A KÓRHÁZ./ = M. Kórház 1941. p. 87, 89, 92, 94-95. F. Kböző méret, 6 db. Külsők: főbejárat, főépület, kertrészletek. Belső: műtő, röntgen és imaterem.
65930. /A BETHESDA utcai kórház homlokzatai./ = Apáthy István Gyermekkorház-Rendelőint. tört.-e... Bp., 1977. p. 3-4, 6. B 614/915 F. 12x18 cm, 2 db; 6x9 cm. Az eredeti főépület, az 1928-ban épült szárnyépület, az 1973-ban épült gazdasági igazgatósági épület.
65931. Az ÚJ Filadelfia-otthon. = M. Keresztények Napt. 1915. p. 74. B 059/876 F. 8x11 cm. A Filadelfia Diakonissza Egylet háza, eredetileg magánkastély. Tornyos, homlokzata fával díszített. Valószínű átalakították és az Apáthy Gyermekkorház részévé.
65932. FILADELFIA Diakonissza-Egylet diakonisszaháza. = Bp.-i Képes Ref. Napt. 1936. p. 60. B 059/555 F. 8x10 cm. Homlokzatának távlati képe.
65933. /A LÓRÁNTFFY Zsuzsanna Egyesület kórházának homlokzata, az A p á t h y, I s t v á n G y e r m e k k ó r h á z I-IV. b e l o s z t á l y a./ = Ref. Figyelő 1929. p. 76. F. 6x9 cm. 1907-ben magánvilla, 1920-ban a fenti egyesület megvásárolja, 1926-tól Diakonissza Kórház, 1962-től a gyermekkorház része. XIV. Ilka u. 57.
65934. A LÓRÁNTFFY kórház. = Bp. Képes Ref. Napt. 1936. p. 58. B 059/555 F. 6x6 cm. Homlokzat.

65935. Az ILKA utcai kórházi épület. = Apáthy István Gyermekkórház és Rendelőint. tört.-e... Bp., 1977. p. 5. B 614/915 F. 13x18 cm. Homlokzat.
65936. /A KÓRHÁZ nővéreinek csoportképe és betegszoba./ = Ref. Figyelő 1929. p. 76, 82. F. 8x12, 4x6 cm.
65937. /ÁRKAY Aladár terve a Horthy Miklós Kórház, a mai B a j c s y - Z s i - l i n s z k y K ó r h á z é s R e n - d e l ő i n t é z e t épületeinek tervpályázatán./ = Tér és Forma 1929. p. 175, 179. R.repr. Kböző méret, 4 db. Homlokzatok és helyszínrajz. X. Maglódi út 89-91. A főépület Szabolcs Ferenc terve szerint épült 1930-31-ben, a tüdőbetegpavilon Maróthy Kálmán terve szerint. Új pavilon 1966-ban és 1971-ben. Ua. Dercsényi Balázs: Árkay Aladár. Bp., 1967. 39-40. kép. B 927/185 8x19 cm, 2 db.
65938. /A SZERETETOTTHON tervpályázata./ = M. Ép.műv. 1929. No 4. p. 3, 6-9, 12-14, 16-28. R.repr. Kböző méret, 28 db. Maróthy Kálmán, Szabolcs Ferenc, Kertész K. Róbert, Lechner Jenő és Sváb Gyula, Mueller Félix, Neuschloss Kornél és Gyenes Lajos, Bauer Emil és Weimesz Márián, Arvé Károly és Gerstenberger Ágost, Dümmerling Ödön tervrajzai. Homlokzatok és alap- és helyszínrajzok. Ua. Tér és Forma 1929. p. 176-178, 181. Maróthy, Szabolcs, Kertészék, Neuschloss és Dümmerling tervei.
65939. /A SZÉKESFŐVÁROSI szeretetotthon tervpályázata./ = Tér és Forma 1929. p. 180-184. R.repr. Kböző méret, 11 db. Deli és Faragó, Fischer József, Friedrich Lóránt, Kracsun Virgil és Schodits Lajos tervei. Homlokzatok, helyszín - és alaprajzok.
65940. MAGLÓDI-ÚTI Horthy Miklós szeretetotthon. = Gallina Frigyes: Tíz év tört.-e Bp. életében. Bp., 1930. p. 26. B 943/501 R.repr. 9x12 cm. Szabolcs Ferenc terve. A megvalósult főhomlokzati terv a gondozottak épületéhez. A kórh. főépülete lett. Ua. Liber Endre: Középipít.-ek Bp.-en. Bp., 1930. 31. kép. Bq 725/212 9x12 cm.
65941. /A MAGLÓDI úti kórház gondozottak épületének homlokzata./ = Képes P. Hírl. 1931. 209. p. /2./ F. 6x8 cm.
65942. A MAGLÓDIÚTI új kórház, a Horthy Miklós szeretetház főfrontja. = Képes P. Hírl. 1931. No 211. p. /2./ F. 7x10 cm. A főépület homlokzata. Ua. M. Kórház 1932. p. 135. 6x10 cm; Bp. szfőv. eü.-i közíg.-a... (Bp., 1943.) p. 326-327. közötte. B 058/130 7x12 cm.
65943. A "HORTHY Miklós közkórház" főépülete a Maglódi-úton. = Magyarország Képes mell. 1931. No 52. p. 3. F. 17x18 cm. Homlokzat.
65944. A KÓRHÁZ kapusépülete. = Magyarország Képes mell. 1931. No 52. p. 3. F. 7x9 cm. Homlokzat. Ua. Bp. szfőv. eü.-i közíg.-a ... (Bp., 1943.) t. p. 325-326. közötte. B 058/130 10x12 cm.
65945. /A KÓRHÁZ külső képei./ = Nemz. Mag. 1931. /dec. 25./ p. 16. F. Kböző méret, 5 db. Távlati kép, homlokzatok, főbejárat, belső udvari részlet.
65946. /A MAGLÓDI úti Horthy Miklós Közkórház felavatása./ = Képes P. Hírl. 1932. No 113. p. /2./ F. 9x11 cm. A képen Ripka Ferenc főpolgármester, Sipőcz Jenő polgm. Liber Endre alpolgm., dr. Csilléry András és Salamon Géza tanácsnok.
65947. /A FŐÉPÜLET és a gondozottak pavilonja./ = Tér és Forma 1931. p. 354. F. Kböző méret, 3 db. Bánó felv. Homlokzat és belsők: lépcsőház és fürdő. Ua. M. Kórház 1932. p. 139. 4x5 cm. Lépcsőház.
65948. /A FŐPAVILON udvari homlokzata./ = M. Kórház 1932. p. 136. F. 6x10 cm.
65949. Az ÚJ kórház távlati képe és kápolnájának belseje. = Magyarország Képes mell. 1932. No 26. p. 16; No 52. p. 3. F. 8x13, 8x11 cm. Ua. M. Kórház 1932. p. 139. 4x5 cm. A kápolna.
65950. HORTHY Miklós-kórház. = Nékám Lajos: M.o. kultúrtörékvései 896-tól 1935-ig. Bp., 1935. p. 264. B 943/460 F. 8x10 cm. A főépület homlokzata.
65951. A "HORTHY Miklós közkórház" házikápolnája. = Magyarország Képes mell. 1937. No 52. p. 3. F. 8x12 cm. Belső.

65952. HORTHY Miklós közkórház. = Halász Árpád: Bp. húsz éve 1920-1939. (Bp.), 1939. p. 331. B 943/538
F. 7x14 cm. A főépület az udvar felől.
Ua. Wolff Károly élete... Bp., 1943. t. /36./ Bq 923/424 7x14 cm.
65953. SZENT Ferenc, Szent Erzsébet és Szent Margit. = TBM, Tanulm. Bp. múltjából. 7. köt. Bp., 1939. 12. kép. B 943/391
F. 10x19 cm. Nagy Sándor falfestménye 1931-ből.
Ua. Schoen Arnold: Bp. szföv. kórházainak.. kápolnája. Bp., 1940. 12. kép B 943/567
9x19 cm.
65954. A HORTHY Miklós-kórház kápolnája. = Bp. szföv. eü.-i közigazgatása... (Bp., 1943.) p. 326-327. között. B 058/130
F. 7x12 cm. Belső részlet.
65955. A BAJCSY-Zsilinszky Kórház főépülete. = Szalai György: Kőbánya tört.-e. Bp., 1970. p. 320-321. között. B 943/973
F. 6x10 cm. Homlokzat.
65956. MAGLÓDI úti terv. "Horthy Miklós" szeretetotthon: Tüdőbetegek épülete. = Lember Endre: Középít.-ek Bp.-en. Bp., 1930. 32. kép. Bq 725/212
R.repr. 9x12 cm. Maróthy Kálmán homlokzati terve. Megvalósult.
65957. A TÜDŐBETEG pavillon alaprajza. = Tér és Forma 1931. p. 353.
R.repr. 6x15 cm, 2 db.
65958. /A MAGLÓDI úti kórház tüdőbeteg pavilonja./ = Képes P. Hírl. 1931. No 209. p. /2./
F. 6x8 cm. Homlokzat.
65959. /A TÜDŐBETEG pavilon./ = Tér és Forma 1931. p. 351-353.
F. Kböző méret, 7 db. Bánó felv. Homlokzatok, Madonna Ohmann Bélától a pavilonon. Folyosó, kórterem, lépcsőház.
65960. /A TÜDŐBETEG pavilon és a kazánház homlokzata./ = M. Kórház 1932. p. 137.
F. 6x10 cm, 2 db.
65961. HORTHY Miklós-köz-kórház tüdőosztálya. = Halász Árpád: Bp. húsz éve 1920-1939. (Bp.), 1939. p. 332. B 943/538
F. 5x14 cm. Homlokzat.
65962. /ÚJ pavilon általános emeleti alaprajza./ = M. Ép.műv. 1972. No 1. p. 37.
R.repr. 8x10 cm. Rácz Endréné és Tóth István terve szerint épült.
65963. /A KÓRHÁZ új épületének homlokzatai és bejárata./ = Tanácsi Építő 1966. No 9. p. 1, 9, 11.
F. Kböző méret, 3 db. Cseh Béla felv.
65964. /HOMLOKZAT és személybejárat:./ = M. Ép. műv. 1972. No 1. p. 37.
F. 11x14, 7x9 cm.
65965. /A KŐBÁNYAI Anyavédelmi Intézet, ma a Bajcsy-Zsilinszky Kórház Gizella utókezelelőosztályának alaprajzai és helyszínrajza./ = Tér és Forma 1929. p. 450.
R.repr. 10x18 cm. Az átalakítás Kotsis Endre műve. X. Kőrösi Csoma út 24-26.
65966. /A KŐBÁNYAI Anyavédelmi Intézet régi homlokzata./ = Tér és Forma 1929. p. 449.
R.repr. 5x9 cm.
65967. /Az ÚJ homlokzat és a garázsépület./ = Tér és Forma 1929. p. 449-450.
F. 7x9 cm, 3 db.
65968. /A KŐBÁNYAI Anyavédelmi Intézet./ = Nemez. Mag. 1930. /pünkösöd./ p. 15.
F. Kböző méret, 5 db. Jászberényi úti homlokzat, ebédlő, kórterem, szülőszoba, várófolyosó.
65969. /Az ANYAVÉDELMI Intézet./ = Az Orsz. Stefánia Szöv. 15 éves működése. Bp., 1931. t. /3-5./ B 362/621
F. 5x8 cm, 14 db. Homlokzat. Folyosó, laboratórium, bábainternátusi és terhesotthoni hálószoba, szülőszoba, műtő, külön-szoba, előkészítő, bábainternátusi fürdőszoba, gyermekágyas terem, ebédlő, védőnői iroda, tanterem.
65970. Az ORSZÁGOS Stephania Szövetség Anyavédelmi Intézete. = Szalai György: Kőbánya tört.-e. Bp., 1970. p. 320-321. között. B 943/973
F. 7x9 cm. Homlokzat. Háttérben a Pataki téri templ. tornya.
65971. /A SZENT Paula Szülőotthon, a mai Bajcsy-Zsilinszky Kórház Paula utókezelelőosztály./ = M. Kórház 1934. p. 145, 147-151.
F. Kböző méret, 7 db. X. Méhes u. 4. 1926-ban alapították. Homlokzat, szülőszoba, műtő, kórterem, kápolna, külön-szoba, északi oldal.
65972. /A PAJOR szanatórium a mai Balassa János Kórház- Rendelőintézet./ = Ország-Világ. 1910. p. 720.
F. 11x16 cm, 2 db. Homlokzat és előcsarnok. VIII. Vas u. 17.

65973. /TERASZ, belső látkép, hall./ = Vas. Újs. 1912. p. 426.
F. 8x11 cm, 2 db; 11x16 cm.
65974. /SEBESÜLT katonák gyógykezelése a Pajor szanatóriumban./ = A M. Szt. Korona Országai Vöröskereszt Egy.-ének Lábadozó... Bp., 1917. p. 32-33. között. B 362/519
F. 11x17 cm, 3 db.
65975. PAJOR szanatórium. = Magyarország Képes mell. 1925. márc. 12. p. 16.
F. Kböző méret, 3 db. Homlokzat, hall és műtő.
65976. A PAJOR szanatórium. = Magyarország Képes mell. 1927. No 5. p. 12-13.
F. Kböző méret, 8 db. Homlokzat. Belső: gyógytornaterem, műtő, vízgyógyintézet, belső udvar, elektroterápiás terem.
Ua. P. Napló Képes mell. 1927. ápr. 17. p. 111. 9x12 cm. Homlokzat.
65977. /Az ISOTOP-részleg belső részletei./ = Policzer Miklós: ... Balassa János Kórháza II. Beloszt. Isotop részlegének 10 éve /1959-1969./ Bp., 1969. p. 7-14, 16.
B 614/851
F. 6x9 cm, 12 db. Bejárat, kórterem, laboratóriumrészletek. 1959 okt.-ében nyílt meg.
65978. Az EGYKORI Pajor szanatórium vaskapujának részlete. = Műemlékvéd. 1980. p. 242.
F. 7x10 cm. Perekházy Károly felv. Lepter János műkovács remeke.
65979. /A GLÜCK Szanatórium, a mai B e n - c z ú r u t c a i K i s e g í t ő K ó r h á z belső részletei./ = Szính. Élet 1931. No 43. p. 93; 1932. No 21. p. 93.
F. 6x8 cm, 3 db. Bánó felv. Előcsarnok, lépcsőház és bejárat a kozmetikai int.-be. VI. Benczúr u. 4. Ma: Korányi Frigyes és Sándor Kórház Utókezelő Osztálya.
65980. A WEISS Manfréd Lőszér Acél és Fémárú R.t. csepeli kórházának építkezése. /Mai neve C s e p e l i K ó r h á z ./ = Molnár Lajos: Kórház a város peremén. /Bp., 1974./ p. /13./ B 614/878
R.repr. 9x15 cm. Homlokzat. Rév Miklós 1917-es terve. XXI. Déli u. 11.
65981. A GYÁRVÁROS kórházépülete. = Az Est Hármaskve 1929. 1. köt. p. 327.
B 059/499
F. 7x10 cm. Homlokzat.
65982. A WEISS Manfréd kórház. = Vállalkozók L. 1937. No 14. p. 6.
F. 9x12, 10x13 cm. Újjáépítés után. Terv: Preisich Gábor és Vadász Mihály. Homlokzat és belső.
65983. ÚJ konyhát kap a csepeli kórház. = Csepel. Szerk. András Ida. Bp., 1966. t. /9./ B 352/831
F. 9x14 cm. Az épület látképe teljes befejezés előtt.
65984. /TÁRSALGÓ a Csepeli Kórházban./ = Cs. Híradó 1973. No 3. nov. 7. p. 6.
F. 6x8 cm.
65985. /A CSEPELI Kórház külső és belső részletei./ = Molnár Lajos: Kórház a város peremén. /Bp., 1974./ p. 81-83, 85-86, 89-90, 103, 108, 127, 132, 134-135, 138-139, 141, 143. B 614/878
F. 9x15 cm, 16 db. Sütő Nagy Dóra felv. Konyha, gyermekosztály, csecsemőosztály, szülőszoba, sebészeti osztály folyosója, traumatológiai kórterem, igazgatói iroda, ruhatár, belgyógyászati folyosó, röntgenosztály, sebészeti kórterem, műtő, társalgó, traumatológiai műtő, röntgen, laboratórium.
65986. SZEPTEMBER 25-én lesz ötven éves a kórház. = Cs. Híradó 1974. No 3. p. 7.
F. 6x8 cm, 2 db. Külső és belső.
65987. CSEPEL kórháza. = (Czirfusz János - Hajtun József): Cs. harminc éve. (Bp., 1975.) t. /24./ B 308/343
F. 8x8 cm. Ágoston István felv. Homlokzat-részlet a bejáratnál.
65988. KÉPEK a Csepeli Kórház életéből. = Csepel. Szerk. Szekeres József. (Bp., 1979.) p. 35. B 308/359
F. Kböző méret, 3 db. Műtő és társalgó részletek.
65989. /A F E R E N C K ó r h á z n a k, a János Kórház, kihelyezett osztályának homlokzatai./ = Nemz. Újs. Képes mell. 1937. aug. 22. p. 15.
F. Kböző méret, 7 db. Homlokzatok, folyosó, külsőszoba, kórterem, kápolna. II., Széher út 71-73.
65990. /A FERENC kórház külső és belső részletei./ = M. Kórház 1943. p. 83-85.
F. Kböző méret, 3 db. Főbejárat homlokzat, park felőli kép, a kápolna belső részletei.

65991. /Az ÁLLAMI Gyermekmenhely, a mai Heim Pál Gyermekkórház és Rendelőintézet épületeinek alaprajzai./ = Ép. Ip. 1909. p. 2-3, 12-13, 20, 30.
R.repr. Kböző méret, 9 db. VIII. Üllői út 86. Épült 1907-ben Ybl Lajos tervei szerint. 1949-ben Áll. Gyermekvédő Int., majd kórház és rendelő. 1964 óta itt működik az Orvostovábbképző Int. 1. sz. Gyermekgyógyászati Tanszéke.
65992. Az ORSZÁGOS Gyermekmenhely új épülete Budapesten, az Üllői-úton. = Vas. Újs. 1907. p. 579.
F. 9x14 cm. Homlokzati látkép.
65993. A BUDAPESTI állami gyermekmenhely. - A sebészeti pavillon. = Vas. Újs. 1908. p. 241, 244, 245.
F. Kböző méret, 7 db. A pavilon homlokzata. Fiúk foglalkoztatása az udvaron, felvételi helyiség és betegszobák.
65994. /A MEGNYITÓ ünnepség./ = Vas. Újs. 1908. p. 512-513.
F. 10x14 cm, 3 db. Képeken Andrássy Gyula belügyminiszter és Ruffy Pál miniszteri tanácsos.
65995. /A FŐÉPÜLET, a gazdasági és belgyógyászati épület homlokzatai./ = Ép. Ip. 1909. p. 1, 11, 19, 20.
F. 7x10 cm, 4 db.
65996. /Az IGAZGATÓSÁGI és a belgyógyászati épület homlokzatai./ = Ország-Világ 1909. p. 794-795.
F. 9x11 cm, 2 db. Herbst Sándor felv.
65997. /A GYERMEKMENHELY homlokzata és belső részletei./ = Érd. Újs. 1913. No 13. p. 11-13.
F. 15x16, 16x25 cm. Két képkompozíció 5 képpel. 10x16 cm.
65998. /A KÖZPONTI kazánház és a transzport-épület homlokzata./ = Az 50 éves Vállalkozók L. ... /Bp., 1930./ p. 326.
Bq 725/217
F. 6x8, 4x6 cm. Terv: Klauschek Rezső.
65999. KISS SÁNDOR: Anya és gyermeke /szobor/. = Műv. 1964. No 10. p. 23.
F. 11x13 cm. A Heim Pál kórház kertjében.
66000. HEIM Pál gyermekkórház. = Jv.-i lexikon. Bp., 1970. p. 96. B 033/11
F. 4x6 cm. Kórterem részlete játszó gyerekekkel.
66001. /A HEIM Pál Gyermekkórház és Rendelőintézet Gyermekkardiológiai osztálya épületének homlokzata./ = Tanácsi Építő 1968. No 10. p. 2.
F. 6x8 cm. Hudetz Antal felv. V. Rosenberg házaspár u. 27.
66002. /A MAGYAR Kir. Honvéd tisztikórház a mai 1. sz. Honvéd Kórház alaprajzai./ = M. Kórház 1941. p. 266-267.
R.repr. 4x12 cm, 2 db. XII. Királyhágó u. 1-3. Terv: M. Kir. Honv. Min. 11. ügyoszt. Épült 1940-ben.
Ua. Tér és Forma 1941. p. 184. 3x16 cm. Földszinti.
66003. ÁLTALÁNOS emeleti alaprajz. = Tér és Forma 1941. p. 184.
R.repr. 3x16 cm.
66004. /A KÓRHÁZ déli homlokzata, homlokzat-részlete, főbejárata./ = M. Kórház 1941. p. 261, 263, 265.
F. 9x10, 6x8 cm, 2 db. Borsos Imre felv. Ua. Tér és Forma 1941. p. 185-186. Kböző méret, 3 db.
66005. HONVÉD Tiszti Kórház Budapesten. = Tér és Forma 1941. p. 183.
F. 17x24 cm. Borsos Imre felv. Homlokzati látkép.
66006. HONVÉD-Krankenhaus Budapesten. = Bikkal Dénes: Ung. Sozialpolitik. Bp.-Lpzg-(Milano), /1943./ 24. kép. B 360/3
F. 7x10 cm. Homlokzat.
66007. /BELSŐ részletek a kórházból./ = M. Kórház 1941. p. 265-272.
F. Kböző méret, 11 db. Borsos Imre felv. Várócsarnok, műtő, társalgó, csecsemő-ágyak, konyha, kazánház, osztályos-tálaló, tanácsterem, betegszoba, laboratórium, folyosó.
Ua. Tér és forma 1941. p. 184, 187-190. Kböző méret, 6 db. Folyosó, várócsarnok, műtő, betegszoba, kazánház, konyha.
66008. /A KÓRHÁZ belső részletei./ = Tér és Forma 1941. p. 184, 187-190.
F. Kböző méret, 9 db. Borsos Imre felv. Folyosórészlet, várakozó, műtők, röntgen, betegszoba, fürdőszoba, óvóhelyi részlet, teakonyha.

66009. BUDAFOKI tüdőgyógyintézet pavillonja.
/Ma: H u s z o n k e t t e d i k k e r ü -
l e t i T a n á c s V B E g y e s í -
t e t t K ó r h á z a i t ü d ő o s z -
t á l y a./ = A M. Posta jel.-e az 1927.
évi működéséről... Bp., 1929. 19. kép.
Bq 385/480
F. 15x22 cm. XXII. Pentz Károly u. 1-3.
Egykor Anna u. 1. 1926-ban alakult a M.
Kir. Posta Betegségi Bizt. Int.-ének
gyógyint.
66010. POSTÁS Szanatórium a volt Törley kas-
télyban. = Tétény - Promontor ... Bp.,
1970. p. 129. B 943/1019
F. 9x14 cm. Homlokzatrészlet.
66011. A FŐVÁROSI Közkórház helyzetterve.
/Ma: I s t v á n K ó r h á z é s R e n -
d e l ő i n t é z e t./ = M. Mérnök- és
Építész Egy. Közl. 1881. t. 13.
R. repr. 16x24 cm. IX. Nagyvárad tér 1.
1885-ben Új Kórh. néven létesült Hausz-
mann Alajos tervei szerint. 1894-től Ist-
ván Kórh. A II. vh. után korszerűsítették.
1951-ben Dél-P. vezető kórháza.
66012. /A KÓRHÁZ alaprajza, a sebészet, a
belgyógyászati kórterem és a főlvételi
épület metszete./ = Bp.-főv.-i középüle-
tek. 2. köt. Bp., 1893. t. /11-15./
Bf 729/1
R. repr. Kböző méret, 4 db.
66013. A SZENT István kórház "B" pavillonja
I. emeleti alaprajz. = Halász Árpád: Köz-
ép.-ek 1941. (Bp., 1942.) p. 86.
B 352/617
R. repr. 7x16 cm.
66014. A SZENT István kórház "B" pavillon-
jának földszinti és II. emeleti alaprajz-
a. = M. Ép. műv. 1942. p. 277.
R. repr. 14x18 cm.
66015. A KÓRHÁZ fejlődését és az épületek
elhelyezését szemléltető vázlat. = 75
éves az István kórház 1885-1960. Bp.,
1960. p. /54./ B 614/729
R. repr. 13x17 cm. Helyszínrajz.
66016. STÄDTISCHES Spital. = Bp. Zürich,
/1885./ p. 39. B 914/23
M. 6x9 cm. Jelz. Orell Füssli. A Szt. Ist-
ván Kórház épületeinek látképe felülről a
környékkel.
Ua. Gelléri Mór: Bp. a kiáll. alatt. Bp.,
1885. p. 58. B 914/24 6x9 cm; Steinacker,
Edmund: Bp. Zürich-London. 1885. p. 39.
B 910/38 6x9 cm; Ország-Világ 1885. p.
261. 6x9 cm; Vas. Újs. 1885. p. 269. 6x
9 cm; Janszky Adolf: Bp. táj. kézikve.
Bp., 1896. p. 57. B 910/179 6x9 cm.
66017. ÜLLŐI úti új kórház. A kórház hely-
rajza. = Bp. ... balparti közkórházainak
évkve. 1883-1888. Bp., 1890. p. 14-15.
között. B 614/176
M. 13x18 cm. Az épületek látképe felül-
ről.
66018. /A BELGYÓGYÁSZAT és a sebészet hom-
lokzata./ = Bp. ... balparti közkórházai-
nak évkve. 1883-1888. Bp., 1890. p. 14-15.
között. B 614/176
F. 13x21 cm, 2 db.
66019. /A FŐÉPÜLET homlokzata és a pavilon
látképe./ = Bp. főv.-i középületek. 2.
köt. Bp., 1893. t. /9-10./ Bf 729/1
F. 20x29 cm, 2 db. Weiwurm Antal felv.
66020. /Az ISTVÁN Kórház külső képei./ =
Bp. Látogatók L. 1893. No 4. p. 23-24,
26-27.
F. 7x12 cm, 9 db; 13x18 cm. A főépület
és a kórháztelep távlati képe, a belgyó-
gyászati pavilon, a mosóház, a sebészet,
a konyha, a fertőtlenítő, a fürdő, a hul-
laház, a kazán.
66021. NEUES Krankenhaus. = Palóczy /Lipót/:
Bp. u. seine Umg. Linz, /1896./ p. 52.
B 910/47
M. 7x9 cm. Az István Kórház pavilonjai-
nak távlati képe.
66022. /A SZENT István Kórház főépületének
bejárati homlokzata./ = /Jásznigi Sándor/:
Bp. in Wort u. Bild. Berlin, (1899.) p.
203. Bq 914/6
F. 7x17 cm.
66023. A TÜDŐVÉSZES betegek sátra a Szent
István-kórházban. = Vas. Újs. 1901. p.
392.
F. 10x22 cm. A kórh. udvarán.
66024. /A "D" pavilon homlokzatrészlete és
a légsátor az udvaron./ = Okolicsányi-
Kuthy Dezső: A gümőkór. Bp., 1908. p. 273.
F. 6x9 cm, 2 db. 84474
66025. KIS-Rókus. = Élet 1910. 2. köt. p.
378.
F. 4x5 cm. A Szt. István kórház mögött
a kolerajárvány idején épült földszintes
épület.
66026. A BUDAPESTI Szt. István kórház bejá-
rója. = Műv. 1914. p. 245.
F. 6x9 cm.
66027. A SZENT István közkórház belső lát-
képe. = Szilágyi Sándor: Nagy Bp. Bp.,
1927. p. 139. Bq 914/178
F. 9x12 cm. Udvar, a "D" pavilon a lég-
sátorral.

66028. A SZENT István-kórház a Gyáli úton. = A bp.-i ... Pázmány Péter Tud. egyet. tan.-ának... ülésén mondott beszédek. Bp., 1931. t. /2./ B 378/29
F. 7x11 cm.
66029. A SZENT István, László és Zita kórházak. = Nékám Lajos: M.o. kultúrtörékvései 896-tól 1935-ig. Bp., 1935. p. 267. B 943/460
F. 6x11 cm. Légifelvételről totál látkép.
66030. TŰDŐBETEGEK elhelyezése a "D" pavilon teraszán. = 75 éves az István Kórház 1885-1960. Bp., 1960. p. 12. B 614/729
F. 7x10 cm. Felv. a 20-30-as évekből. A pavilon homlokzati képe.
66031. A SZENT István Kórház Ádám-klinikája 1937-ben. = Lobogó 1975. No 22. p. 31. F. 8x15 cm. Homlokzat.
66032. /A SZENT István kórház "B" pavilonja az átépítés után./ = M. Ép. műv. 1942. p. 277. F. 13x21 cm. Kozelka Tivadar felv. Homlokzat. A II. sz. sebészeti oszt. épülete. Tervezők: Horváth Béla és Antal.
66033. Az ISTVÁN Kórház "E" pavilonja a háború éveiben. = Lobogó 1975. No 23. p. 23. F. 11x14 cm. Homlokzatrészlet.
66034. /A KÓRHÁZ főbejárata és az egyes épületek homlokzatai./ = 75 éves az István Kórház 1885-1960. Bp., 1960. p. 3, 30-31, 33-35, 45, 57-66. B 614/729
F. 10x15, 7x10 cm, 23 db. Bölcsőde, óvoda, gyermek bőrosztály, röntgen, raktár, káznház, igazgatósági épület, sebészeti és belosztályok, urológiai osztály és a Kardiológiai Int., bőrosztály és a IV. sz. belklinika, idegosztály, gyermekosztály, szemészet, szülészet, fizioterápia, pro-szektúra, ápolónőképző, konyha, régi káznház, mosoda.
66035. Az ISTVÁN Kórház bejárati része. = Lobogó 1975. No 23. p. 22. F. 11x22 cm.
66036. Az ÜLLŐI-úti új kórház. Kórterem. = Bp. ... balparti közkórházainak évkve. 1883-1888. Bp., 1890. p. 14-15. között. B 614/176
F. 15x21 cm. Betegekkel, nővérekkel.
66037. /KÓRTEREM és konyha./ = Bp. Látogatók L. 1893. No 4. p. 25-26. F. 14x20, 7x12 cm. Klösz György felv.
66037. /KÓRTEREM és konyha./ = Bp. Látogatók L. 1893. No 4. p. 25-26. F. 14x20, 7x12 cm. Klösz György felv.
66038. /BELSŐ részletek a II. világháború előtti időkből./ = 75 éves az István Kórház 1885-1960. Bp., 1960. p. 7-8, 12. B 614/729
F. Kböző méret, 3 db. Nagy kórterem, kápolna, Zander-terem az alagsorban.
66039. A SZENT István-kórház "B" pavillonjának óvóhelyberendezése. = Bp. szföv. közig.-i évkve. Bp., 1942. p. 375. B 352/421
F. 9x12 cm.
66040. /BELSŐ részletek a "B" pavilonból./ = M. Ép. műv. 1942. p. 278-279. F. 10x13 cm, 5 db. Kozelka Tivadar felv. Előcsarnok, fogászat, műtő, lépcsőház.
66041. ÚJ könyvek érkeztek az István-kórház betegek részére. = Szakszerv. Kultur és Sportélet 1952. No 5. p. 9. F. 11x14 cm. Kórterembelső betegekkal.
66042. /A KÓRHÁZ belső részletei./ = 75 éves az István Kórház 1885-1960. Bp., 1960. p. 14, 30-32, 34, 37-38, 40-42. B 614/729
F. 7x10 cm, 12 db. Főzőkonyha, bölcsőde, étkezdé, kultúrterem, gyógyszerár, gyermekosztály, szülészeti műtő, orvosi könyvtár, szakszervezeti könyvtár, ápolónői otthon.
66043. ÚJ kazánház a fővárosi István kórházban. = Munka 1964. No 5. p. 17. F. 6x6 cm. Belső.
66044. /Az ISTVÁN Kórház női kórterme betegekkal./ = M. Hírek Kincses Kal. 1970. p. 102. B 059/447
F. 8x11 cm.
66045. KISPEST r.t. város szülönő otthona. /Ma: I s t v á n K ó r h á z é s R e n d e l ő i n t é z e t I I. s z. S z ü l ő n ő b e t e g o s z t á l y a./ = A P. Hírl. 50 éves jub.-i albuma. Bp., 1928. p. 400. B 071/133
F. 8x11 cm. Fő- és sarokhomlokzat. XIX. Jahn Ferenc u. 64.
66046. KISPESTI szülönőotthon. = Az 50 éves Vállalkozók L. Bp., /1930./ p. 247. Bq 725/217
R.repr. 7x11 cm. Szabó Jenő távlati terve.

66047. /A KISPESTI szülőtthon./ = Az Orsz. Stefánia Szöv. 15 éves működése. Bp., 1931. t. /7./ B 362/621
F. 8x11 cm, 2 db. Homlokzat és szülőszoba belső.
66048. SZÜLŐNŐK otthona és tudógondozó. = Kp., Pestszentlőrinc, Pestszentimre. Bp., 1937. t. /2./ B 914/341
F. 5x8 cm. Homlokzati kép.
66049. /XIX. ker. Tanács szülőtthonának bejárata./ = Béke és Szab. 1952. No 2. p. /2./
F. 6x11 cm.
66050. SZÜLŐOTTHON. = Kp. 15 éve. Bp., 1960. p. /22./ B 943/794
F. 6x7 cm. Homlokzat, távlati kép.
66051. /A KISPESTI kórház folyosórészlete./ = M. Hírek 1967. No 17. p. 6.
F. 5x6 cm. Vámos László felv.
66052. /A J Á H N F e r e n c K ó r h á z é s R e n d e l ő i n t é z e t makettje./ = XX. ker. 1971. No 1. p. 2.
F. 8x11 cm. XX. Köves út 2-4. Terv: KÖZTI. Ua. Pe, S. Bp. XX. ker.-ének múltja és jelené. Bp., 1972. p. 399. B 943/990 9x14 cm.
66053. MEGKEZDŐDÜTT a Délpesti Kórház nővér-szállója felmenő szerkezetének vasbeton szerelése. = Középvételepítő 1976. No 5. p. 4.
F. 7x10 cm. Bordács Ferenc felv.
66054. A DÉL-pesti kórház. = Budapest 1978. No 7. p. 3.
F. 11x14 cm. Tahin Gyula felv. Az építkezéskor.
66055. 1980-ban kerül átadásra a dél-pesti kórház. = Új Tükör 1978. No 5. p. 7.
F. 14x26 cm. Szalay Zoltán felv. Totálkép a kórházépület már elkészült betonvázáról.
66056. A DÉL-pesti kórház építkezésén. = Szociálpolitika 1979. No 10. p. 2.
F. 14x20 cm. Balogh László felv. A felállványozott - majdnem elkészült - épülethomlokzat totálképe.
66057. A DÉL-pesti Kórház. = Budapest 1980. No 10. p. /42./
F. 9x16 cm. Utcai homlokzatok totálképe.
66058. /A DÉL-pesti Kórház./ = Budapest 1980. No 11. p. 2-5.
F. Kbözö méret, 6 db. Csígo László felv. Homlokzatrészletek, lépcsőház, előcsarnok, kórterem.
66059. Az ORSZÁG legnagyobb egészségügyi beruházása a Dél-pesti Kórház. = Munka 1980. No 12. p. 23.
F. 6x11 cm. Totálkép.
66060. /A J Á N O S K ó r h á z é s R e n d e l ő i n t é z e t telepének alaprajza és helyszínrajza./ = A higiéné tankve. Bp., 1960. p. 298.
8-50233, K 6130/14
R.repr. 8x13 cm. 1895-1898 között épült. A nőgyógyászati pavilon Hoffer Ferenc terve szerint 1935-ben, az ortopédia pavilon 1972-ben. XII., Diósárok u. 1.
66061. A KÓRHÁZ építés közben. = A Főv. Tan. János Kórház Jub.-i Évkve. 1710-1895-1970. Bp., 1970. p. 20-21. között. B 614/856
F. 10x16 cm. A múlt sz. végén.
66062. Az ÚJ Szent János-kórház. = Ország-Világ 1898. p. 499.
F. 14x24 cm. Totál látkép.
66063. A BUDAI új kórház. = Új Idők 1898. 2. köt. p. 114.
F. 8x18 cm. A János Kórház pavilonjainak látképe.
66064. Az ÚJ Szent János kórház Budapesten. = Vas. Újs. 1898. p. 551-552.
F. 15x23, 7x9 cm. Weinwurm Antal felv. Teljes látképe, a főlvételi épület közeli képe.
66065. Az ÚJ Szent-János kórház a fogaske-rekú vasút felől. = Vas. Újs. 1898. p. 551.
F. 10x15 cm. Erdélyi Mór felv. A kórház látképe.
Ua. Barta Béla: Bp. leírása. Bp., (1902.) p. 117. B 914/322 4x10 cm; Bp. /Képes album./ 2. kiad. /Bp., 1917/ p. 118. B 779/330, B 914/275 6x16 cm.
66066. Das St. JOHANNES-Spital in Ofen. = /Jásznigi Sándor/: Bp. in Wort u. Bild. Berlin, /1899./ p. 49, 199. Bq 914/6
F. 6x17 cm, 2 db. Távlati képek, háttérben a b.-i hegyek.
66067. Az ÚJ Szent-János kórház egy épülete. = Pasarét. B.-Gyöngye. (Bp., 1903.) p. 9. B 910/84
F. 5x9 cm. Homlokzati látkép.
66068. Az ÚJ Szent János kórház. = A Főv. Tan. János Kórház Jub.-i Évkve 1710-1895-1970. Bp., 1970. p. 20-21. között. B 614/856
F. 9x16 cm. Látképe a múlt sz. végén.

66069. SZENT János-kórház. = Horváth E. János: Nagy Bp. Bp., 1910. p. 105.
B 910/46
M.repr. 6x9 cm. Morelli Gusztáv metszete. Bejárati homlokzat.
66070. ÚJ Szent János közkórház főkapuja. = Szilágyi Sándor: Nagy Bp. Bp., 1927. p. 138.
Bq 910/178
F. 9x12 cm. Homlokzat szemből, előtte emberek.
66071. A SZENT János-kórház Budán. = Nékám Lajos: M.o. kultúrtörékvései 896-tól 1935-ig. Bp., 1935. p. 261. B 943/460
F. 11x16 cm. Az épülettömb totál látképe légifelvételről.
66072. A SZENT János kórház. = Ép.-Épít. 1951. p. 505.
F. 8x11 cm. Homlokzat.
66073. A KÓRHÁZ főbejárata. = A Főv. Tan. János Kórház Jub.-i Évkve. 1710-1895-1970. Bp., 1970. p. 20-21. között. B 614/856
F. 6x8 cm.
66074. Az ÚJ János kórház. = Hegyvidék 1971. No 1. p. 15.
F. 6x8 cm. Látkép.
66075. A JÁNOS Kórház épületei. = Bp. Lexikon. Bp., 1973. p. 493. B 033/13
F. 5x12 cm. Légi felv.
66076. /Az ÚJ nőgyógyászati pavilon földszinti és I. emeleti alaprajza./ = Tér és Forma 1937. p. 54.
R. repr. 8x12 cm, 2 db. 1935-ben épült. Tervezte Hoffer Ferenc.
66077. Az ÚJ Szent János kórház nőgyógyászati pavilonja. = Tér és Forma 1937. p. 52-55.
F. Kböző méret, 6 db. Kozelka Tivadar felv. Homlokzatok. Belső képek: műtő, folyosó, kórterem, szülőszoba.
66078. Az ÚJ Szent János-kórház új szülő- és nőbetegosztálya. = Vállalkozók L. 1937. No 1. p. 7.
F. 6x11 cm. Seidner Zoltán felv. A pavilon homlokzata.
66079. ÚJ Szent János-közkórház szülészeti és nőgyógyászati osztálya. = Halász Árpád: Bp. húsz éve 1920-1939. (Bp.), 1939. p. 315. B 943/538
F. 10x14 cm. Homlokzat.
Ua. Wolff Károly élete... Bp., 1943. t. /39./ Bq 923/424 10x14 cm; Bp. szfőv. eü.-i közig.-a... (Bp., 1943.) p. 331-332. között B 058/130 8x10 cm.
66080. /A GÓLYA-szobor a János Kórház szülősztályának bejáratánál./ = M. Ép.műv. 1942. p. 273.
F. 10x14 cm. Kozelka Tivadar felv.
66081. SZENT János kórház szülősztály bejárata. = Bp. szfőv. eü.-i közig.-a. (Bp., 1943.) p. 330-331. között.
B 058/130
F. 12x16 cm. Az előtérben egy kis medence közepén vízcsobogó egy a hátán kisgyermeket vívő gólya szobrával.
66082. GÓLYASZOBOR a János kórház szülészeti osztálya előtt. = Ország-Világ 1959. No 39. p. 22.
F. 8x10 cm. Közelképe.
66083. A RÖNTGENLABORATÓRIUM épületének alaprajza. = M. Kórház 1939. p. 99.
R.repr. 6x8 cm. A szülészeti és nőgyógyászati pavilon mellett, azzal egybeépülve alakították ki.
66084. /A RÖNTGENLABORATÓRIUM külső és belső részletei./ = M. Kórház 1939. p. 100-101, 104-106.
F. Kböző méret, 7 db. Homlokzat, sugárkezelő, váró, sötét és világos diagnosztika, sötétkamra.
66085. /A SZENT János kórház röntgenintézetének belső részletei vizsgáló berendezésekkel./ = Képes P. Hírl. 1939. No 115. p. /3./
F. 7x9 cm, 2 db.
66086. /ÚJ Szent János-kórház személyzeti épülete munka közben./ = Halász Árpád: Közép.-ek 1941. (Bp., 1942.) p. 89.
B 352/617
F. 7x10 cm. Az 1941-es építkezéskor.
66087. A BUDAPESTI Új Szent János-kórház két, egyenkint 54 ágyas, földszintes tüdőbeteg-pavillonja. = Okolicsányi-Kuthy Dezső: A gümőkór. Bp., 1908. p. 274. 84474
G. 7x9 cm, 2 db. Külső és belső. 1908.
Terv: Ludvik Endre. Barakképület, lebontották.
66088. /A TÜDŐBETEG barakkok./ = Vas. Újs. 1908. p. 734.
F. 10x14 cm, 3 db. Kohl Medard felavatja a barakkokat, betegek és orvosok, belső kép orvosokkal és betegekkel.
66089. /A SZENT János kórház tüdőbeteg-pavilonjának homlokzata./ = Magyarság Képes mell. 1925. No 36. p. 10.
F. 6x10 cm. Új épület.

66090. /A SZENT János Kórház tüdőbeteg-pavilonjának homlokzata./ = Tolnai Világl. 1925. No 43. p. 10.
F. 5x8 cm.
66091. A SZENT János közkórház tüdőbeteg osztálya. = Scholtz Kornél: Az egészség gondozása M.o.-on. Bp., 1928. p. 48-49. között. B 614/29
F. 7x12 cm. Távlati képe.
66092. Az ÚJ Szent János-kórház tüdőbeteg-osztálya. = Gallina Frigyes: Tíz év tört.-e Bp. életében. Bp., 1930. p. 41. B 943/501
F. 9x12 cm. Az épület látképe, háttérben a b.-i hegyek.
Ua. Liber Endre: Közép.-ek Bp.-en. Bp., 1930. 45. kép. Bq 725/212 9x12 cm; És mégis élünk... M.o. 1920-1930. Bp., 1931. p. 152. Bq 943/813 7x9 cm.
66093. SZENT János-kórház tüdőbeteg osztályai. = Bp. szföv. eu.-i közsig.-a... (Bp., 1943.) p. 331-332, 332-333. között. B 058/130
F. 8x10, 7x110 cm. Az épületcsoport látképe, háttérben a b.-i hegyek részlete.
66094. /Az ORTOPÉDIAI pavilon épületének alaprajzai és keresztmetszete./ = M. Ép. műv. 1972. No 1. p. 35.
R.repr. 10x14 cm, 2 db; 6x10 cm. 1972-ben épült Spiró Éva és Horváth Bertalan terve alapján.
66095. FELÚJÍTOTT orthopédia. = A Föv. Tan. János Kórház Jub.-i Évkve. 1710-1895-1970. Bp., 1970. p. 20-21. között. B 614/856
F. 8x12 cm. Homlokzat.
66096. /Az ORTOPÉDIAI pavilon./ = M. Ép.műv. 1972. p. 34, 36.
F. Kböző méret, 5 db. Prennérné felv. Homlokzatok, bejárat, lépcsőház, műtő.
66097. A BUDAPESTI Wodianer üdülő-ház. = Ép. Ip. 1907. p. 34-35.
R.repr. 11x19, 8x14 cm. Alaprajz és metszet. A Szt. János kórház telkén épült lábadozó betegek ápolására és pihenésére. /id. báró Wodianer Albertről nevezték el./
66098. A BUDAPESTI Wodianer-üdülőház. = Ép. Ip. 1907. p. 23.
F. 9x14 cm. Oldalhomlokzat.
66099. A BÁRÓ Wodianer Albert emlékére emelt szobor az Új Szent János kórházban. = Vas. Újs. 1912. p. 851.
F. 10x14 cm. Hűvös László műve. 1912. A kórház kertjében. Allegórikus nőalak, a talapzaton Wodianer dombormű.
66100. WODIANER emlék az új Szt. János kórház udvarán. = Ország-Világ 1912. p. 1073.
F. 11x15 cm. Spády Géza felv. A Wodianer üdülőház előtti téren.
66101. BÁRÓ Wodianer Albert-emlék. = Liber Endre: Bp. szobrai... Bp., /1934./ p. 300. B 310/144
F. 8x14 cm. Közalkép.
66102. /Az ÚJ Szent János-kórház kazánházának belső képei./ = M. Mérnök- és Építész Egy. Közl. 1916. p. 271, 275, 284.
F. Kböző méret, 5 db.
66103. /KÁPOLNA az új Szent János kórházban./ = Új Idők 1930. 1. köt. p. 345, 349.
F. 15x20 cm, 2 db. Leszkovszky György freskói.
66104. SZENT László vizet fakaszt a sziklából. /Freskó az új Szent János-kórház kápolnájában./ = Magyarság Képes mell. 1934. No 23. p. 3.
F. 12x14 cm.
66105. A VIZET fakasztó Szent László király. = TBM, Tanulm. Bp. múltjából. 7. köt. Bp., 1939. 13. kép. B 943/391
F. 11x12 cm. Leszkovszky György falfestménye 1932-től az Új Szt. János Kórházban.
Ua. Schoen Arnold: Bp. szföv. kórházainak... kápolnái. Bp., 1940. 13. kép. B 943/567
11x12 cm.
66106. A BUDAPESTI új Szent János kórház művészi oltára és bronzból készült tabernákuluma. = Nemz. Újs. Képes mell. 1939. máj. 14. p. 13.
F. 8x12, 10x13 cm. Megyer Mayer Antal tervezte.
66107. A FŐVÁROSI Tanács XII. kerületi kórházának gyermekosztályán. = Bp. (Bp., 1962.) p. 29. B 308/254
F. 12x16 cm. Kórterem részlete kis betegekkel és doktornővel.
66108. /BELSŐ részletek a kórházból./ = A Föv. Tan. János Kórház Jub.-i Évkve. 1710-1895-1970. Bp., 1970. p. 20-21. között. B 614/856
F. Kböző méret, 14 db. Bölcsőde, hallásvizsgáló, őrzőszoba, EEG laboratórium, folyosó, kiskórterem, régi nagy kórterem, izotóp laboratórium, légzésfunkciós laboratórium, régi és új műtő.
66109. /KÉPEK a János Kórházról./ = Új Tükör 1977. No 21. p. 6-7.
F. 13x15, 13x19 cm, 2 db. Kémény és salakledobó, "fürdőszoba" a szeméztet alagsorában, pavilon az előtérben sorompóval.



66110. /RÉSZLETEK a János Kórház intenzív osztályáról./ = Daily News 1980. aug. 9-10. p. 3.
F. 11x15 cm, 2 db. Kovács Gyula felv.
66111. INTENZÍV osztály a János Kórházban. = Hegyvidék 1980. No 3. p. 12.
F. 6x9 cm.
66112. /A JÁNOS Kórház intenzív osztályának műtője./ = Képes Újs. 1980. No 33. p. 7.
F. 7x9 cm.
66113. /A HAJLÉKTALANOK menhelyének, a mai Kállai Éva Kórház homlokzata az Alföldi utcában./ = /Jásznigi Sándor/: Bp. in Wort u. Bild. Berlin, /1899./ p. 323. Bq 914/6
F. 6x7 cm. VIII. Kállai Éva u. 6.
66114. A KÁLLAI Éva kórház új szárnya építés közben. = Bp. VIII. ker. 1945-1975. (Bp., 1975.) p. 17. Bq 308/344
F. 9x11 cm. "B" épület. Kállai Éva u. 6-8. Az "A" épület a Kun u. 4. sz. alatt. A Főv. Tan. István Kórházának része.
66115. Az ERZSÉBET szegényápoló ház. /Ma: Korányi Frigyes és Sándor Kórház./ = Ország-Világ 1880. p. 421.
M. 23x31 cm. Rautmann fametszete. VII. Alsó Erdő sor 7. 1856-ban aggok menhelyének épült. Erzsébet szegényápoló ház, az ún. Elisabethinum. 1947-től Korányi Kórház.
66116. A KIRÁLYNÉ a pesti Erzsébet-szegényház zárkövének letételénél, 1866. febr. 26-án. = Vas. Újs. 1898. p. 650.
R.repr. 13x18 cm. Székely Bertalan egykorú vázlata Ernst Lajos gyűjteményében.
66117. ARMENHAUS am Szegényház-tér. = /Jásznigi Sándor/: Bp. in Wort u. Bild. Bp., /1899./ p. 320. Bq 914/6
F. 7x11 cm. Totál kép saroknézetben.
66118. ERZSÉBET Szeretetotthon. = Bp. szföv. szoc.polit.-i .. kve. Bp., (1930.) p. 115. B 361/86
F. 6x9 cm. Bejáratí homlokzat.
66119. /A KORÁNYI Frigyes és Sándor Kórház új modern szárnyépülete./ = Budapest 1973. No 8. p. 16-17.
F. 10x14 cm, 2 db; 6x8 cm, 2 db. Siklós Péter felv. Homlokzatrészletek, előcsarnok, kórterem.
66120. KORSZERŰ épületekkel gazdagodott a Korányi Kórház. = Erzsébetváros 1973. No 1. p. 5.
F. 16x18 cm. Homlokzatok.
66121. /A SZEGÉNYHÁZ téri tüdőgondozó intézet laboratóriuma és váróterme./ = Magyarország Képes mell. 1931. No 19. p. 15.
F. 5x6, 6x9 cm. VII. Rózsák tere 2. A kórház részlete.
66122. Dr. HERCZEL féle szanatórium - /ma B M Korvin Ottó Kórház./ = Ország-Világ 1897. p. 252-255.
F. Kböző méret, 11 db. Klösz György felv. Homlokzat és belsők, betegszoba, csarnok, laboratórium, műtő, társalgó, tornacsarnok, vízgyógyintézet, lépcsőház, sterilizáló. Fasor szanatórium néven is szerepel. VII. Gorkij fasor 9-11.
Ua. Vas. Újs. 1897. p. 203.
F. Kböző méret, 9 db.
66123. A FŐVÁROSI Fasor Szanatórium r.-t. = Magyarország Képes mell. 1925. No 13. p. 16.
F. 10x17 cm. Homlokzat.
66124. A FŐVÁROSI Fasor Szanatórium épülete. = Drasche-Lázár A/Ifred/-Tábori /Kornél/: ... Jőjjön M.o.-ra! Bp., 1927. p. 103. Bq 910/145
F. Kböző méret, 3 db. Homlokzat, betegszoba, hall és folyosórészlet.
66125. A FASOR Szanatórium. = Magyarország Képes mell. 1927. No 28. p. 15.
F. 8x13 cm, 4 db. Homlokzata és parkja. Hall és műtő.
66126. A FASOR-szanatórium. = P. Futár 1927. jún. 22. p. 142.
F. 8x12 cm. Homlokzat.
66127. /A FASOR Szanatórium parkjának részlete és hallja./ = A P. Hírl. 50 éves jub.-i albuma. Bp., 1928. p. 845. B 071/133
F. 6x9, 8x11 cm.
66128. FŐVÁROSI Fasor Szanatórium VII., Vilma királynő út 9. = Magyarország Képes mell. 1928. No 17. p. 12.
F. 12x19 cm. Homlokzat.
66129. FŐVÁROSI Fasor Szanatórium. = P. Napló Képes mell. 1928. ápr. 8. p. 107.
F. 12x19 cm. Homlokzat.
66130. /BETEGSZOBA és hallrészlet./ = Film Színház Irod. 1942. No 20. p. /24./
F. 5x9, 8x10 cm.
66131. Dr. GRÜNWARD szanatórium. = Bp.-i Újságírók Egy.-e Jubiláris Alm. /1917./ p. 283. B 070/2
F. 11x17 cm. Homlokzat. Városliget fasor 13-15. Ma a Korvin Ottó Kórházhoz tartozik.

66132. /Az ÁLLAMI Alkalmazottak gyógyintézetének, a mai K ö z p o n t i Á l l a m i K ó r h á z n a k alaprajzai./ = Tér és Forma 1943. p. 192-193.
R.repr. Kböző méret, 3 db. Más néven az Orsz. Tisztviselői Betegsegélyezési Alap Horthy Miklós Gyógyintézete. 1941-ben épült Csánk Elemér terve szerint. XII. Kútvölgyi út 4.
66133. /A TISZTVISELŐI épület földszinti és emeleti alaprajza./ = M. Ép.műv. 1942. p. 283-284.
R.repr. 9x10 cm, 2 db.
66134. /FÖLDSZINTI, III. és VII. emeleti alaprajz, metszet./ = M. Ép. ip. 1980. No 1-2. p. 49-51.
R.repr. 16x18, 10x14 cm, 3 db.
Ua. M. Ép.műv. 1980. No 2. p. 26,29, 11x14 cm, 2 db. Földszint, VII. emelet.
66135. /III. és V. emeleti alaprajzok és a tetőfelépítmény alaprajza./ = M. Ép. műv. 1980. No 2. p. 27-28, 30.
R.repr. 11x14 cm, 3 db.
66136. /A KÓRHÁZ külső képei./ = M. Ép. műv. 1942. p. 280-284.
F. Kböző méret, 5 db. Kozelka Tivadar felv. Utcai és udvari homlokzat, látkép az apólonői szárnnyal és a kazánházzal, tisztviselői épület.
Ua. Tér és Forma 1943. p. 194-195. 11x14, 13x20 cm. Látkép, homlokzat; M. Ép. műv. 1980. No 2. p. 26. 14x15 cm. Utcai homlokzat.
66137. /KÜLSŐ képek a kórházból./ = Tér és Forma 1943. p. 189-193, 195.
F. Kböző méret, 7 db. Kozelka Tivadar felv. Homlokzatok, homlokzatrészletek.
Ua. Bp. tört.-e a forrad.-ak korától a fel-szab.-ig. Szerk. Horváth Miklós. Bp., 1980. p. 167. Bq 943/1002/5 10x15 cm. A p. 195-ön lévő egyik kép repr.-ja.
66138. /BELSŐ képek a kórházból./ = Tér és Forma 1943. p. 196-200.
F. Kböző méret, 20 db. Borsos Imre és Kozelka Tivadar felv. Főbejárat, előcsarnok, folyosó, tanácsterem, kápolna, műtő, betegszoba, gyermekosztály, szülészet, röntgen, igazgató-főorvosi szoba, laboratórium, kazánház, főzőkonyha.
Ua. Képes Krón. 1944. No 14. p. /9./ 6x8 cm. Műtő-előtér.
66139. KRANKENHAUS des Landes-Beamten-Krankenfonds in Budapest. = Bikkal Dénes: Ung. Sozialpolitik. Bp.-Lpzg-(Milano), /1943./ 21. kép. B 360/3
F. 10x14 cm. Homlokzati kép.
66140. /KÜLSŐ és belső részletek a kórházból./ = Képes Krón. 1944. No 14. p. /9./ F. 6x8 cm, 5 db. Homlokzat. Alkohol bemosakodó, konyha, a kupola feletti rész, ahonnan végig lehet nézni a műtétet.
66141. /A KÓRHÁZ főbejárata és belső részletei./ = M. Kórház 1944. p. 7-8, 10-11. F. Kböző méret, 9 db. Előcsarnok Erdey Dezső Horthy Miklósról mintázott szobrával, várócsarnok, igazgatói fogadószoba, orvosi tanácskozóterem, hozzátartozó várója, kórtermek.
Ua. Képes Krón. 1944. No 14. p. /9./ 6x8 cm.
66142. KÚTVÖLGYI-úti kórház. = (Róna Tibor): Bp.-i kirándulóhelyek. Bp., (1960.) p. 86. B 914/379
F. 8x10 cm. Homlokzatrészlet fáktól részben takartan.
66143. A KÚTVÖLGYI úti Kórház. = Bp. Bp., 1963. 101. kép. B 914/410
F. 8x13 cm. Gink Károly felv. Homlokzatrészlet, előtérben a kerítéssel.
66144. A KÚTVÖLGYI úti kórház. = Budapest 1967. No 4. p. 19.
F. 7x9 cm. Horling Róbert felv. Homlokzat.
Ua. Bp. Lexikon. Bp., 1973. p. 612. B 033/13 6x8 cm.
66145. KÚTVÖLGYI úti kórház. = Merényi Ferenc: A m. épít. 1867-1967. Bp., 1969. p. 92. B 720/50
F. 5x6 cm. Oldalhomlokzat.
66146. A KÚTVÖLGYI úti kórház. = Lobogó 1975. No 24. p. 23.
F. 17x22 cm: Homlokzati kép.
66147. A KÖZPONTI Állami Kórház. = Sz.-unk műemlékei Bp.-en. /Bp./, (1979.) 90. kép. B 725/720
F. 8x11 cm. Homlokzat.
66148. A KÖZPONTI Állami Kórház. = Jékely Zsolt - Sódor Alajos: Bp. épít.-e a XX. sz.-ban. Bp., 1980. p. 156. B 725/740
F. 10x10 cm. Erdei András felv. Homlokzat.
66149. /A KÖZPONTI Állami Kórház és a rendelőintézet látképe./ = Budapest 1980. No. 10. p. /42./
F. 9x16 cm. Homlokzatuk, háttérben a b.-i hegyek.

66150. /A KÓRHÁZ külső képei a rekonstrukció után./ = M. Ép. ip. 1980. p. 48-50, 52.
F. Kböző méret, 4 db. Távlati kép, homlokzatrészletek.
66151. /A FELÚJÍTOTT homlokzatok és belső részletek./ = M. Ép.műv. 1980. No 2. p. 27-29, 31.
F. Kböző méret, 7 db. Előc: rnak a helyreállított Kaesz Gyula-féle bútorokkal, komplett ágyszerelvény, klíma automatika vezérlő.
66152. /A K Ö Z P O N T I Á l l a m i K ó r h á z ú j r e n d e l ő i n t é z e t é n e k m a k e t t j e ./ = M. Ép.műv. 1970. No 2. p. 20.
F. 8x14 cm. Tervezte: V. Pázmándi Margit. A kórház mellett épült.
66153. /A KÖZPONTI Kórház rendelőintézetének, óvoda és bölcsődéjének alaprajzai, homlokzata és metszete./ = M. Ép.műv. 1970. No 2. p. 20-22.
R.repr. Kböző méret, 7 db.
66154. /A RENDELŐINTÉZET alaprajzai és keresztmetszete./ = M. Ép.műv. 1974. No 5. p. 10, 13-14, 16.
R.repr. Kböző méret, 6 db.
66155. A KÖZPONTI Állami Kórház rendelőintézete. = Ép.ügyi Évkv 1973. Bp., 1974. p. 346. B 058/178
F. 11x17 cm. Látkép a hegyekkel.
66156. ELKÉSZÜLT egy új középület a Kútvölgyi úti Központi Állami Kórház Rendelőintézete. = Középületépítő 1974. No 2. p. 1.
F. 13x16 cm. Bordács Ferenc felv. Látkép.
66157. /A RENDELŐINTÉZET külső és belső képei./ = M. Ép.műv. 1974. No 5. p. 9-17.
F. Kböző méret, 24 db. Homlokzatok, látkép a Rózsadombról, homlokzatrészlet, rendelői front, főbejárat, pihenő terasz, gyesített tetőfelület, földszinti tömbök betűje, gazdasági udvar forgókapuja, lépcsőházi tömb. Hidroterápiai medence, előcsarnok, falburkolat, betegváró, laboratórium, fogászat és főlépcsőház.
66158. A KÖZPONTI Állami Kórház az új rendelőintézettel. = Hegyvidék. /Bp./, 1975. p. 11. Bq 308/338
F. 7x17 cm. A rendelő homlokzatrészlete.
66159. KÖZPONTI Állami Kórház Rendelő Intézete. = 30 éves az Ált. Épületterv. Váll. (Bp., 1978.) p. 22-23. B 384/521
F. Kböző méret, 3 db. Homlokzatok, előcsarnok.
66160. /A KÖZPONTI Állami Kórház és a rendelőintézet./ = M. Ép.műv. 1980. No 2. p. 29-30.
F. 11x14 cm. Látkép, keleti és nyugati nézet.
66161. /A KÖZPONTI Állami Kórház homlokzati részlete a rekonstrukció után./ = Újítók L. 1980. No 3. p. 28.
F. 4x6 cm.
66162. /A K Ö Z P O N T I Á l l a m i K ó r h á z ó v o d á j a ./ = 30 éves az Ált. Épületterv. Váll. (Bp., 1978.) p. 15. B 384/521
F. 18x18 cm. 1968-ban épült Pázmándi Margit terve alapján. A földszintes modern épület homlokzata.
66163. /A K Ö Z P O N T I Á l l a m i K ó r h á z r e h a b i l i t á c i ó s o s z t á l y a é p i t é s k ö z b e n ./ = Középületépítő 1975. No 9. p. 4.
F. 7x11 cm. XII. Béla király út 17-19.
66164. /A L Á S Z L Ó F e r t ő z ő K ó r h á z i g a z g a t ó s á g i é p ü l e t e é s é p ü l e t e i a z ö s s z e k ö t ő f o l y o s ó k k a l ./ = Bp. Látogatók L. 1894. No 11. p. 9-10.
F. 7x12, 9x15 cm. IX. Gyáli út 5-7. 1894-ben a régi barakk kórh. helyén épült. 1939-ben Hoffer Ferenc terve szerint új pavilon. A Szt. Gellért Kórházat is hozzácsatolták.
Ua. Vas. Újs. 1894. p. 790. 7x12, 8x15 cm.
66165. AUSSERE Ansicht des Spitals. = Bauztg f. Ung. 1894. p. 201.
F. 10x15 cm. Az igazgatósági épület látképe.
66166. /Az IGAZGATÓSÁGI épület homlokzata és a pavilonok látképe./ = Ország-Világ 1894. p. 726-727.
F. Kböző méret, 4 db. Külsők és egy betegszoba és a gyógyszerár belseje.
66167. /A LÁSZLÓ Kórház külső képei./ = Élet 1910. 2. köt. p. 378, 419, 423.
F. 4x5, 9x17 cm, 2 db. Az igazgatósági épület és a főpavilon homlokzata, a pavilonok a magasból nézve.
66168. /KÜLSŐ képek a László Kórházról./ = Bp. szföv. eü.-i közig.-a ... Bp., 1943. p. 333-336, 340-341, 341-342. között. B 058/130
F. 8x11 cm, 2 db; 6x12 cm. A főépület és a megfigyelő homlokzata, az 1910-ben épült fabarakkok képe.

66169. A RÉGI László kórház egy részlege.
= Vöröskereszt 1955. No 3. p. 13.
F. 5x6 cm. Pavilonok külső képe.
66170. A LÁSZLÓ kórház. = Bp. Lexikon. Bp.,
1973. p. 643. B 033/13
F. 5x6 cm. A főépület utcai homlokzata.
66171. A SZENT László Kórház hajdani látké-
pe... = Lobogó 1975. No 22. p. 30.
F. 8x16 cm.
66172. /A KÓRHÁZ új felvételi pavilonjának
alaprajza./ = Tér és Forma 1937. p. 56.
R.repr. 4x15 cm. Terv: Hoffer Ferenc.
66173. /A KÓRHÁZ új pavilonjának alaprajzai./
= Tér és Forma 1939. p. 205.
R.repr. 3x14 cm, 2 db.
66174. /A SZENT László kórház új felvételi
épülete./ = Tér és Forma 1937. p. 56-57.
F. Kböző méret, 3 db. Forché Romána felv.
Homlokzat. Betegszoba és folyosó.
66175. /Az ÚJ pavilon látképe, bejárata, hom-
lokzatrészletei és lépcsőháza./ = Tér és
Forma 1939. p. 204-207.
F. Kböző méret, 6 db. Kozelka Tivadar felv.
66176. A SZENT László-kórház új pavilonja.
= Halász Árpád: A szföv. 1939. évi közép.-
ei. Bp., 1940. p. 45. B 352/617
F. 8x11 cm. Homlokzat.
Ua. M. Kultúr szemle 1940. p. 191. 8x11 cm.
66177. A SZENT László-kórház új pavilon-
ja. = Bp. szföv. eü.-i köz. -a. Bp.,
1943. p. 335-336, 341-342. között.
B 058/130
F. Kböző méret, 4 db. Külső és belső: fo-
lyosó és betegszoba.
66178. /Az ÚJ elkülönítő pavilon pályater-
vei./ = Új Épít. 1948. p. 251-257.
R.repr. Kböző méret, 13 db. Wagner Lász-
ló megvalósult terve, Hübner Tibor, Det-
re Pál és Schall József, Takács Miklós,
Tarján László, Ivánka András homlokzati
és alaprajzi tervei.
66179. A LÁSZLÓ kórház új pavilonja. = Vö-
röskereszt 1955. No 3. p. 13.
F. 5x6 cm. Homlokzat.
66180. A LÁSZLÓ kórház új pavilonja. = Tíz
év a felszabadult főv. életéből. Bp.,
1956. p. 192-193. között. B 943/745
F. 8x12 cm. Homlokzat.
66181. LÁSZLÓ Kórház: Elkülönítő. = M.Ép.
ip. 1960. p. 415.
F. 12x16 cm. Homlokzat oldalról.
66182. /A LÁSZLÓ kórház fertőzőbeteg-elkülö-
nítő pavilonja./ = Róna Tibor: 500 kép
M.o.-ról. Bp., 1961. p. 100. B 779/334
F. 7x9 cm.
66183. A SZENT László kórház nagykonyhája.
= Szemelvények a Föv. Gázművek tört.-éből.
1. köt. (Bp.), /1974./ p. /70./
Bq 665/76
F. 9x13 cm. Gáztűzhelyek a 30-as években.
66184. VASTÜDŐ. = Vöröskereszt 1955. No 3.
p. 13.
F. 4x6 cm. László Kórház belső.
66185. 1-2 ágyas betegszobák sorozata a
László kórház gyermekosztályán. = Tíz év
a felszabadult főv. életéből. Bp., 1956.
p. 192-193. között. B 943/745
F. 8x12 cm.
66186. A LÁSZLÓ-kórház központi laboratóriu-
mának előtere. = Eredményeinkről, gondja-
inkról... Bp., /1967./ p. 63. B 308/295
F. 11x15 cm.
66187. /A SZENT László Kórház hajdani beteg-
szobája./ = Lobogó 1975. No 22. p. 30.
F. 8x15 cm.
66188. /A SZENT Gellért Kórház külső képei./
= Élet 1910. 2. köt. p. 378, 420-421.
F. 3x5, 7x12 cm, 4 db. A pavilonok látké-
pe, a kolerás beteget ápoló apáca háza,
a 4-es sz. pavilon, halottas kamra. Gyáli
út. 1899-ben a László Kórh. mellett épült,
melybe 1921-ben olvadt bele.
66189. /A GELLÉRT Kórház külső képei./ =
Érd. Újs. 1913. No 23. p. 11.
F. 7x9 cm, 4 db. Bálint János felv. Hom-
lokzat, kolerás beteget ápoló apáca laká-
sa, új pavilonok, a volt hullaház.
66190. /A M A D A R Á S Z u t c a i
G y e r m e k k ó r h á z é s R e n -
d e l ő i n t é z e t látképe, műtője./
= B. Napló 1929. dec. 2. p. 2.
F. 9x14 cm, 2 db. XIII. Madarász Viktor u.
22-24. Épült 1929-ben.
66191. /A MADARÁSZ utcai gyermekórház képe
az udvar felől./ = Képes P. Hírl. 1929. No
224. p. /3./
F. 7x11 cm.

66192. A MADARÁSZ-utcai csecsemő- és gyermekkórház homlokzata, udvara és műtője. = Gallina Frigyes: Tíz év tört.-e Bp. életében. Bp., 1930. p. 39-40. B 943/501 F. 9x14 cm, 3 db.
Ua. Bp. tört.-e a forrad.-ak korától a felszab.-ig. Szerk. Horváth Miklós. Bp., 1980. p. 249. Bq 943/1002/5 7x11 cm.
66193. /A MADARÁSZ utcai csecsemő- és gyermekkórház utcai és udvari homlokzata./ = M. Kórház 1932. p. 34.
F. 4x6 cm, 2 db.
66194. A MADARÁSZ- utcai csecsemő és gyermekkórház. = Wolff Károly élete... Bp., 1913. t. /32./ Bq 923/424 F. 7x14 cm. Távlati kép a homlokzatról.
66195. /A KÓRHÁZ épülete 1947-ben és ma./ = XIII. ker. Tanács V.B. Madarász u.-i Csecsemő- és Gyermekkórháza. (Bp.), 1972. p. 1, 4, 13. B 614/865 F. 9x13 cm, 2 db.; 8x18 cm. A megnyitó ünnepség 1947. nov. 4-én.
66196. GYERMEKORVOSI szakrendelés a Madarász utcai kórházban. = Angyalföld. Bp. XIII. ker.-e. (Bp., 1970.) p. /45./ B 779/346 F. 13x15 cm. Kórteremrészlet.
66197. A MADARÁSZ utcai Csecsemő és Gyermekkórház homlokzata. = Orv. Hetil. 1979. p. 3182.
F. 5x8 cm. Távlati képe.
66198. A PESTI Chevra Kadisa Menedékháza. /Ma: Magyar Izraeli t á k O r s z á g o s K é p v i s e l e t é n e k S z e r e t e t k ó r h á z a é s B e t e g o t t h o n a./ = Múlt és jövő (jub.-i száma 1911-1935.) Bp., 1935. p. 345. Bq 050/386 F. 9x12 cm. Homlokzat. XIV. Amerikai út 53. Terv: Lajta Béla.
66199. ELSZEGÉNYEDETT beteg kereskedők otthona. = Vámos Ferenc: Lajta Béla. Bp., 1970. p. 282. B 720/52 F. 9x12 cm. Homlokzat parkrészlettel.
66200. Az AMERIKAI úti Szeretetház és betegotthon. = M. Hírek 1971. No 10. p. 4-5.
F. 12x13 cm. A bejárat oldalról.
66201. /A M A R G I T K ó r h á z távlati képe./ = Bp. /Képes album./ /Bp./, /190?/ 191?/ p. /118./ B 914/275 F. 6x16 cm. III. Bécsi út 132.
Ua. Horváth E. János: Nagy Bp. Bp., 1910. p. 107. B 910/46 3x10 cm; Bp. /Képes album./ 2. kiad. /Bp., 191?/ p. /118./ B 779/330 6x16 cm.
66202. MEGKEZDTÜK a Margit Kórház szerkezet-építését. = Középületépítő 1976. No 10. p. 5.
F. 9x13 cm. Bordács Ferenc felv.
66203. /Az ÓBUDAI Margit Kórház felújítása./ = Neue Ztg 1978. No 31. p. 3.
F. 8x12 cm. Homlokzatrészlet.
66204. /A M Á V K ó r h á z é s K ö z p o n t i R e n d e l ő i n t é z e t homlokzata Kappéter Géza' tervén./ = B. Napló 1926. dec. 24. p. 7.
R. repr. 10x17 cm. VI. Rudas László u. 111.
66205. A MÁV Betegségi Biztosító Intézet kórháza Budapesten. = Tér és Forma 1927. No 7. p. 7.
R.repr. 7x17 cm, 6x10 cm, 2 db. Homlokzat és alaprajzok.
66206. MÁV. Betegségi Biztosító Intézet orvosi rendelője és magánkórháza. = A P. Hírl. 50 éves jub.-i albuma. Bp., 1928. p. /659./ B 017/133 F. 10x18 cm. Az épület makettje.
66207. MÁV. betegbiztosító intézet orvosi rendelő és magánkórház földszinti alaprajza. = Az 50 éves Vállalkozók L. Bp., /1930./ p. 173. Bq 725/217 R.repr. 8x17 cm.
66208. A JÜVŐ kórháza egyelőre elfér az igazgató asztalán. = Nők L. 1980. No 48. p. 6.
F. 9x14 cm. Szebeni András felv. A MÁV Kórház épületének makettje.
66209. A MÁV Betegségi Biztosító Intézet új orvosi rendelője és magánkórháza. = Vállalkozók L. 1928. No 46. mell. IV.
F. 10x13 cm. Sarokhomlokzat.
Ua. Az 50 éves Vállalkozók L... Bp., /1930./ p. 175, 319. Bq 725/217 10x13 cm; 8x10 cm.
66210. /A MÁV Kórház homlokzata./ = A M. Kir. Keresk.-i Min... (Bp., 1929.) p. 53. B 354/13 F. 8x12 cm.
66211. MÁV magánkórház. = Tíz esztendő. 2. köt. Bp., 1929. p. 176. B 059/495 F. 7x12 cm. Homlokzata, előtérben vasúti sínek.
66212. BETEGBIZTOSÍTÓ intézet máv. orvosi rendelő. = Az Est Hármaskve 1929. 2. köt. p. 297. B 059/499 F. 9x15 cm. Homlokzat.

66213. MÁV betegségi biztosítóintézet és kórház. = Magyarság jubileumi évkve 1920-1931. p. 64. Bq 059/496
F. 5x6 cm. Homlokzat oldalról.
66214. A BUDAPESTI államvasúti kórház. = M. Kórház 1932. p. 57.
F. 6x10 cm. Főhomlokzat.
66215. /A MÁV Kórház./ = Nők L. 1980. No 48. p. 6-7.
F. Kböző méret, 3 db. Szebeni András felv. Udvari homlokzat. Új intenzív oszt. ügyeleti műtő.
66216. /A MÁV Kórház mosó- és főzőkonyha belső részlete./ = P. Napló Képes mell. 1927. júl. 24. p. 85.
F. 6x9 cm.
66217. /A KÓRHÁZ belső részletei./ = Vállalkozók L. 1928. No 46. mell. p. III-V.
F. 10x13 cm, 3 db; 13x17 cm, 2 db. Kazánház, hydroterápia, központi főzőkonyha, orvosi műtő mosdói.
66218. /A VASUTAS éjjeli szanatórium, a MÁV Kórház részlegeének homlokzata, XIV. Szántó Béla u. 9/b./ = M. Ép.ip. 1958. p. 15.
F. 8x12 cm.
66219. /A MÁV Kórház nővérszakszálój a./ = Ország-Világ 1980. No 48. p. 6-7.
F. 13x22 cm. Horváth Dávid felv. VI. Rippl Rónai u. 29.
66220. A MÁV Kórház nővérszállója. = M. Vasutas 1980. No 14. p. 3.
F. Kböző méret, 5 db. Laczkó Ildikó felv. Bajárat oldalról. Belső részletek.
66221. /A PALOTA szanatórium, a mai Mennő kórház./ = Magyarság Képes mell. 1930. No 12. p. 11-12.
F. Kböző méret, 4 db. Főbejárat, hall, társalgó, hálószoba. VI. Szobi u. 3.
66222. /A MÁV Tüdőgyógyintézet és Tüdőgondozó homlokzata, fekvőterasz, vizsgálóterme./ = M. Ép. ip. 1958. p. 19.
F. 8x11 cm, 3 db. Terv: Murányi Sándor. XII. Szanatórium u. 2.
66223. Az 1956-ban épült budakeszi tüdőbeteg szanatórium pihenő terasz. = Szviészényi Zoltán: Bp. a kétezer éves fürdőváros. Bp., 1963. t. /25./ B 613/327
F. 9x13 cm.
66224. BUDAKESZI MÁV Tüdőszanatórium. = 25 éves a MÁV vasútép.-i szervezete. 1950-1975. Bp., 1975. p. 35. Bq 625/78
F. 8x13 cm.
66225. A M E R É N Y I G u s z t á v K ó r h á z é s R e n d e l ő i n t é z e t. = M. Ép. műv. 1973. No 1. p. 16.
R.repr. 5x6, 15x18 cm. Alaprajz és metszet. IX.Gyáli út 17-19. Rimanóczy Gyula és Vedres György terve szerint 1968-71. között épült. A Főv.Tan. István Kórházhoz tartozik.
66226. ÚJ rész a IX. ker., Gyáli út 27. kórház. = Tanácsi Építő 1972. No 5. p. 7.; No 12. p. 3.
F. Kböző méret, 3 db. Venekei Gyula és Hudenz Antal felv. Homlokzatrészlet építés közben és után.
66227. /KÜLSŐ részletek./ = M. Ép.műv. 1973. No 1. p. 17-19.
F. Kböző méret, 7 db. Főbejárat, homlokzatrészletek, előtető, lépcsőházi nézetek.
66228. /Az O R S Z Á G O S H a e m a t o l ó g i a i é s V é r t r a n s z f ú z i ó s I n t é z e t bejárata./ = Tükör 1972. No 13. p. 19.
F. 13x14 cm. Farkas Tamás színes felv. Az előtérben Kiss-Kovács Gyula női aktszobra. XI. Daróczi út 24.
66229. /MŰSZERSZOBA és laboratórium-belsőlk./ = A m. eü. huszonöt éve. Bp., 1970. p. /55-56./ B 614/853
F. 10x18 cm, 3 db.
66230. /A BUDAI Országos Tébolyda, a mai Országos Ideg- és Elmegyógyintézet helyszín- és alaprajza./ = Grósz Lipót: Emlékirat a hazai betegápolási ügy... B., 1869. p. 134-135. között. Ball 158/2
M. 15x23 cm, 3 db. 1860-1868 között Zettl Lajos terve szerint épült fel. II. Vöröshadsereg útja 116.
Repr.: Az Orsz. Ideg- és Elmegyógyint. 100 éve. Bp., 1968. t. /2./ B 614/839
8x13 cm, 2 db.
66231. /ALAPRAJZOK és keresztmetszet./ = Ép. Ip. 1895. p. 452-453, 469-470. között.
R.repr. 16x27 cm, 2 db; 16x19 cm.
66232. Az INTÉZET főépületének makettje. = Az Orsz. Ideg- és Elmegyógyint. 100 éve. Bp., 1968. t. /3./
F. 8x13 cm. A makettet elmebeteg készítette.

66233. Az ORSZÁGOS tébolyda Budán Lipótmezőn. = Vas. Újs. 1861. p. 364-365.
M. 12x50 cm. Weiner metszete Zettl Lajos mérnök főhomlokzati tervéről.
66234. A BUDA-lipótmezei orsz. tébolyda. = Hazánk s a Külf. 1867. p. 680.
M. 12x19 cm. Zombory Gusztáv rajza. Totál látkép.
66235. A LIPÓTMEZEI országos tébolyda Budán. = M.o. és a Nagyvilág 1868. p. 625.
M. 24x31 cm. Haske rajza, Pollák Zsigmond metszetei. Távlati képe a környező hegyekkel. Hasonló a Vas. Újs. ábrázolásához.
66236. A BUDAI Országos Tábolyda homloknevezete. = Grósz Lipót: Emlékirat a hazai betegápolási ügy. ... B., 1869. p. 134-135. között. Ball 158/2
M. 22x30 cm. Távlati képe a környező hegyekkel.
66237. A LIPÓTMEZEI országos tábolyda. = Tarka Világ és Képes Regélő 1869. p. 1145.
M. 15x23 cm. Haske rajza után Rusz Károly metszete. Távlati kép a hegyekkel.
Ua. Vas. Újs. 1869. p. 325. 15x23 cm; Neueing. allg. Ofner Schreib-Kal. 1880. p. 28. B 059/5 14x21 cm.
Repr.: Bp. szföv. eü.-i közig.-a... (Bp., 1943.) t. p. 21-22. között. B 058/130
7x12 cm; Az Orsz. Ideg- és Elmeógyógyint. 100 éve. Bp., 1968. t. /3./ B 614/839
8x12 cm; Bp. Lexikon. Bp., 1973. p. 460. B 033/13 4x12 cm.
66238. A LIPÓTMEZEI tébolyda egyik belső kertje. = Vas. Újs. 1869. p. 325.
M. 12x15 cm. Haske rajza. A parkban sétáló elmebetegekkel.
66239. A BUDAPESTI lipótmezei m.kir. őrházak háza. = Ép. ip. 1895. t. p. 469-470. között.
Fe.repr. 19x29 cm. Látkép.
66240. Die KÖNIGLICH ungarische Irrenanstalt auf dem Lipótmező. = /Jásznigi Sándor/: Bp. in Wort u. Bild. Berlin, /1899./ p. 203. Bq 914/6
F. 7x13 cm. Távlati képe.
66241. A LIPÓTMEZEI országos elmeógyógyintézet Budapesten. = Vas. Újs. 1904. p. 745.
F. 14x21 cm. Az intézet totál látképe.
66242. A LIPÓTMEZEI elmeógyógyintézet főbejárata. = Tolnai Világl. 1906. p. 1396.
F. 7x14 cm.
66243. Az INTÉZET homlokzata a harmincas években. = Az Orsz. Ideg- és Elmeógyógyint. 100 éve. bp., 1968. t. /3./ B 614/839
F. 11x15 cm. Közelkép.
66244. ÁLLAMI Elmeógyógyintézet. = Nékám Lajos: M.o. kultúrtörékvései 896-tól 1935-ig. Bp., 1935. p. 267. B 943/460
F. 8x12 cm. Lipótmező. Látkép légifelvételről.
66245. VÖRÖSHADSEREG útja 116. Elmeógyógyintézet. = Zakariás G. Sándor: Bp. Bp., 1961. 143. kép. B 725/438
F. 9x14 cm. Homlokzat.
66246. ORSZÁGOS Ideg és Elmeógyógyintézet. = Horler Miklós: Bp. műemlékei. 2. köt. Bp., 1962. p. 271. Bq 725/384
F. 10x15, 15x20 cm. Főhomlokzat és részlete.
66247. Az ORSZÁGOS Ideg- és Elmeógyógyintézet 100 éves épülettömbje. = Budapest 1968. No 1. p. 14.
F. 15x20 cm. Reismann Marian. felv. Homlokzat.
66248. Az ORSZÁGOS Ideg- és Elmeógyógyintézet Intézet főépülete. = Az eü. 30 éves fejl.-e a II. ker.-ben. /Bp./, (1975.) p. 22. B 614/896
F. 9x12 cm. Főhomlokzat, előtérben autók.
66249. A LIPÓTMEZEI elmeógyógyintézet. = Tolnai Világl. 1906. p. 1395-1402.
F. Kböző méret, 14 db. Belső részletek: felvételi iroda, közös osztály, játék- és olvasóterem, kert, társalgó, műhelyek. Elmebetegekről készült képek.
66250. /A LIPÓTMEZEI kápolna szentélye és falifestményei Nagy Sándortól./ = M. Iparműv. 1912. p. 325-327.
F. 15x18 cm, 3 db. Az Orsz. Ideg- és Elmeógyógyint. épületében.
66251. /A LIPÓTMEZEI elmeógyógyintézet belső részletei./ = Tolnai Világl. 1913. No 27. p. 12-14.
F. Kböző méret, 8 db. Felvételi iroda, Zander-terem, a penzió folyosója, különféle ápoltak, ápolók oktatása.
66252. RÉSZLET a múzeum anyagából. = Az Orsz. Ideg- és Elmeógyógyint. 100 éve. Bp., 1968. t. /4./ B 614/839
F. 11x16 cm.

66253. /Az ORSZÁGOS Ideg- és Elmeegógyintézet hárshegyi részlegének látképe és udvari homlokzata./ = Magyarság Képes mell. 1931. No 30. p. 14.
R.repr. 7x12, 7x17 cm. Körmendy Nándor terve alapján épült a Lipótmezei Int. területén 1930-ban. XII. Nyéki út.
66254. /A HÁRSHEGYI Ideggyógyintézet részletei./ = M. Kórház 1932. p. 201, 203-204.
F. Kböző méret, 4 db. Homlokzat, Zander-terem, társalgó, ebédlő.
66255. /BELSŐ részletek a hárshegyi ideggyógyintézetből./ = Magyarság Képes mell. 1931. No 30. p. 14.
F. 5x7 cm, 4 db. Ebédlő, betegszoba, társalgó, Zander-terem.
66256. Az ÚJ hárshegyi m. kir. állami ideggyógyintézet homlokzata. = Nemz. Mag. 1932. febr. 28. p. 13.
F. 12x18 cm. Fischer Andor felv.
66257. /A PESTI izraelita szeretetház tervpályázata - ma az épület az O r s z á g o s I d e g s e b é s z e t i T u d o m á n y o s I n t é z e t./ = M. Ép.műv. 1907. No 12. p. 22-31.
R.repr. Kböző méret, 16 db. Bálint Zoltán és Jámbor Lajos, Fejér Lajos és Ritter Ignác, Himmler Miksa, Kriegler Sándor, Révész Samu és Kollár József, Lajta Béla tervei. Homlokzatok és alaprajzok. Az épület 1910-11-ben L.B. terve szerint épült fel. XIV. Amerikai út 57.
66258. /LAJTA Béla megvalósult főhomlokzati terve az izraelita szeretetházhoz./ = M. Ép. műv. 1956. p. 54.
R.repr. 7x19 cm. 1910 körül.
Ua. Vámos Ferenc: Lajta Béla. Bp., 1970. p. 115. B 720/52 7x12 cm.
66259. /A SZERETETHÁZ külső részletei./ = M. Ép.műv. 1911. No 6. p. 17-27.
F. Kböző méret, 11 db. Erdélyi Mór felv. Homlokzat, homlokzatrészlet, férfi osztály bejárata, tetőzet, Mózeset ábrázoló szobor a főhomlokzaton, főbejárat, férfi osztály bejárat kapuja, a főbejárat kapuzata.
Ua. Vámos Ferenc: Lajta Béla. Bp., 1970. p. 122, 124-125, 129. B 720/52 Kböző méret, 4 db. Férfi osztály bejáratának kapuja, főbejárat kapuzat, Mózes-szobor, homlokzat.
66260. /A ZSIDÓ Szentegylet szeretetházának homlokzata oldalról./ = Tolnai Világl. 1911. p. 1362.
F. 8x10 cm. Képkompozíció. A megnyitó résztvevői dr. Mezei Ferenc a Szentegylet titkára, Wittenberg Gyula elnök.
66261. /A SZERETETHÁZA főkapuja és házikápolnája./ = M. Iparműv. 1914. p. 141, 144.
F. 15x20 cm. Ifj. Weingurm Antal felv. Külső és belső kép.
66262. Az ÚJ budapesti Szeretetház, gyógyíthatatlan betegek számára. = Új Idők 1911. 1. köt. p. 537.
F. 9x11 cm. Főhomlokzat oldalról.
66263. SZERETETHÁZ. = Bp. in Bildern. Wien-Lpzg. 1928. 59. kép. B 779/4
F. 12x18 cm. Bruno Reiffenstein felv.
Ua. Bp. in pictures. Vienna-Lpzg. 1930. 59. kép. B 779/345 12x18 cm.
66264. A PESTI Chevra Kadisa Szeretetháza. = Múlt és Jövő (jub.-i száma 1911-1935.) Bp., 1935. p. 288-289. között; 346, 347, 348. Bq 050/386
F. Kböző méret, 4 db. Homlokzat, kert, aula és templ.
66265. LAJTA Béla: Szeretetház, 1907. = M. Ép.műv. 1960. No 6. p. 51.
F. 6x9 cm. Homlokzat.
Ua. Vámos Ferenc: Lajta Béla. Bp., 1970. p. 115. B 720/52 8x12 cm.
66266. /HOMLOKZAT és tetőrészlet./ = Merényi Ferenc: A m. épít. 1867-1967. Bp., 1969. p. 56. B 720/50
F. 3x4 cm, 2 db.
66267. /KÜLSŐ képek a szeretetházról./ = Vámos Ferenc: Lajta Béla. Bp., 1970. p. 116, 120-121, 123, 126-128. B 720/52
F. Kböző méret, 8 db. Női osztály bejárata, kerítés, homlokzatrészlet, tetőzet, főbejárat, női osztály bejárat kapuzata, főhomlokzati középrész.
66268. /Az ORSZÁGOS Idegsebészeti Tudományos Intézet bejárata homlokzatrészlettel./ = M. Hírek 1973. No 9. p. 12.
F. 9x13 cm. Lévai András felv.
66269. AMERIKAI út 57. Orsz. Idegsebészeti Tudományos Intézet. = Sz.-unk emlékei Bp.-en. /Bp./, (1979.) 106. kép. B 725/720
F. 5x7 cm. Homlokzati rész.
66270. /A SZERETETHÁZ előcsarnoka az építést megörökítő emléktáblával és a lépcsőház./ = M. Ép.műv. 1911. No 6. p. 28-29.
F. 14x19, 14x17 cm. Erdélyi Mór felv.
Ua. Vámos Ferenc: Lajta Béla. Bp., 1970. p. 118-119. B 720/52 8x12, 8x9 cm.

66271. BUDAPEST, Szeretetházi imaterem, 1910. = Grünvald Fülöp-Naményi Ernő: Bp.-i zsinagógák. Bp., 1949. p. 26-27. között. 25. kép. B 726/93
F. 6x8 cm. Belső felv.
Ua. Heller, Imre - Vajda, Zsigmond: The synagogues of Hung.: an album. New York, 1968. p. 178. Bq 726/135 7x10 cm.
66272. /BELSŐ részletek a szeretetházból./ = Vámos Ferenc: Lajta Béla. Bp., 1970. p. 117-118, 123. B 720/52
F. 12x15, 8x12 cm, 2 db. Lépcsőházi részlet, festett faldíszítés, díszes bolthajtás.
66273. /A BONCTEREM az Országos Idegsebészeti Tudományos Intézetben. / = 30 years of public health in Hung. Bp., 1976. p. 66. B 614/902
F. 18x19 cm.
66274. /A LABORATÓRIUM épületének alaprajzai./ = M. Ép.műv. 1968. No 3. p. 47.
R.repr. 5x7 cm, 4 db. Terv: Szmuk János.
66275. ORSZÁGOS Idegsebészeti Tudományos Intézet. Laboratórium. = M. Ép.műv. 1968. No 3. p. 46-47.
F. 15x21, 5x7 cm. Heltay László felv. Homlokzat és belső részlet.
66276. /Az ORSZÁGOS Kardiológiai Intézet alaprajzai és metszete./ = M. Ép.műv. 1979. No 6. p. 32-34.
R.repr. 10x10 cm, 5 db. Kéri Gyula terve alapján 1977-ben épült. IX. Hámán Kató út 29-31.
66277. /Az ORSZÁGOS Kardiológiai Intézet új épülete./ = Középvületépítő 1974. No 10. p. 2.
F. 11x12 cm. Homlokzat.
66278. /Az ORSZÁGOS Kardiológiai Intézet homlokzatának részlete./ = Középvületépítő 1975. No 3. p. 2.
F. 9x13 cm. Az építkezéskor.
66279. Az EGÉSZSÉGÜGYI miniszter felavatja a Kardiológiai Intézet új székházát 1977. november 30-án. = A SOTE évkve 1977. Bp., 1980. p. 94-95. között. B 378/220
F. 11x13 cm.
66280. Az ORSZÁGOS Kardiológiai Intézet. = Ép.ügyi Évkv 1977. Bp., 1977. p. /25./ B 058/178
F. 11x16 cm. Homlokzati részlet.
66281. A KARDIOLÓGIAI Intézet. = Fém munkás 1977. No 8. p. 15.
F. 9x10 cm. Homlokzat.
66282. A BUDAPESTI Országos Kardiológiai Intézet új modern épülete... = Egészség 1978. No 3. p. 3.
F. 12x13 cm. Simay István felv. A bejárat oldal homlokzata.
66283. /Az INTÉZET homlokzatai. / = M. Ép. ip. 1978. p. 38-39.
F. 13x18, 12x17 cm.
66284. /Az ORSZÁGOS Kardiológiai Intézet új épülete./ = M. Ifj. 1978. No 1. p. 10.
F. 18x23, 8x12 cm. Király László felv. Homlokzat és intenzív szoba.
66285. /HOMLOKZATRÉSZLETEK./ = M. Ép.műv. 1979. No 6. p. 32-33.
F. Kböző méret, 5 db.
66286. A KARDIOLÓGIAI tanszék új épülete. = A SOTE évkve 1977. Bp., 1980. p. 94-95. között. B 378/220
F. 15x19 cm. Homlokzat.
66287. Az ORSZÁGOS Kardiológiai Intézet. = Budapest 1980. No 10. p. /41-42./
F. 9x16 cm. Homlokzat.
66288. /Az ERZSÉBET királyné szanatórium a mai Országos Korányi Tbc és Pulmonológiai Intézet helyszínrajza./ = Az Erzsébet királyné San. (Bp.), /1902?/ p. 14.
R.repr. 8x14 cm. Az "A" pavilon az egyéb kiegészítő épületekkel Czigler Győző terve szerint 1901-ben, a "B" pavilon Morlitzer Nándor terve szerint 1910-ben, a Weiss Manfréd Alapítványi Szan. 1918-ban, az új sebészeti pavilon 1965-ben épült. XII. Pihenő út 1.
Ua. Ép. Ip. 1905. p. 141. 8x14 cm.
66289. Az ERZSÉBET-sanatórium egy megnagyobbitási tervezete. = Okolicsányi-Kuthy Dezső: A gümőkór. Bp., 1908. p. 355. 84474
R.repr. 3x12 cm. "A" és "B" pavilon homlokzata együtt.
66290. Az ERZSÉBET királyné Sanatórium tervrajza a kibővítés után. = Az Erzsébet királyné san. ... 1901-1926. Budakeszi, 1927. p. 20. B 614/427
R.repr. 7x13 cm. A pavilonok helyszínrajza.
66291. Az ERZSÉBET királyné és Weiss Manfréd szanatórium helyszínrajza. = M. Kórház 1933. mell. p. 44.
R.repr. 7x12 cm.
66292. A SZEGÉNY tüdőbetegek szanatóriuma Budapesten. = Ország-Világ 1901. p. 557.
R.repr. 10x17 cm. Beck Rafael rajza. Körben erdő.

66293. Az ERZSÉBET királyné szanatórium képe. = Az Erzsébet királyné San. (Bp.), /1902?/ p. 4-5. B 614/191
F. 11x19 cm. Távlati képe a környező erdővel.
Ua. Ép. Ip. 1905. p. 139. 8x11 cm; Okolicsányi-Kuthy Dezső: A gümőkór. Bp., 1908. p. 353. 84474 5x8 cm; Tauszk Ferenc: Az Erzsébet királyné san. Bp., 1912. p. 17. B 614/19 11x15 cm; Az Erzsébet királyné san. ... 1901-1926. Budakeszi, 1927. p. 7. B 614/427 11x11 cm.
66294. Az ERZSÉBET királyné szanatórium a budapesti erdőben. = Ország-Világ 1903. p. 490.
F. 11x15 cm. Totál látkép, a környező hegyes vidékkel.
66295. Az ERZSÉBET királyné szanatórium Budakesziről nézve. = Vas. Újs. 1903. p. 852.
F. 14x22 cm. Erdélyi Mór felv. után. Látkép.
Ua. Okolicsányi-Kuthy Dezső: A gümőkór. Bp., 1908. p. 354. 84474 7x9 cm.
66296. Az ERZSÉBET-Sanatorium nyári látképe keletről. = Okolicsányi-Kuthy Dezső: A gümőkór. Bp., 1908. p. 354. 84474
F. 6x8 cm.
66297. Az ERZSÉBET királyné sanatorium férfi- és női szárnyának látképe. = Tauszk Ferenc: Az Erzsébet királyné san. Bp., 1912. p. /11./ B 614/19
F. 7x16 cm.
66298. /Az ERZSÉBET szanatórium homlokzata oldalról, a bejárattal./ = Tolnai Világl. 1928. No 24. p. 3.
F. 11x11 cm. Harsányi felv.
66299. Az ERZSÉBET királyné és Weiss Manfréd Sanatoriumok látképe. = M. Kórház 1933. mell. p. 42.
F. 7x16 cm. Repülőgépről felvéve.
66300. FŐÉPÜLET. = Az Erzsébet királyné San. (Bp.), /1902?/ p. 23-27. B 614/191
R.repr. Kböző méret, 5 db. Alaprajzok, déli homlokzat, metszet. "A" pavilon.
Ua. Ép. Ip. 1905. p. 149-151. Kböző méret, 5 db; Tauszk Ferenc: Az Erzsébet királyné san. Bp., 1912. p. 21, 23, 25, 31. Kböző méret, 4 db. Alaprajzok, metszet.
66301. A FŐÉPÜLET déli homlokzata. = Az Erzsébet királyné San. (Bp.), /1902?/ p. 22. B 614/191
F. 8x11 cm. Divald felv.
Ua. Vas. Újs. 1903. p. 854. 8x11 cm; Okolicsányi-Kuthy Dezső: A gümőkór. Bp., 1908. p. 355. 84474 6x8 cm; Tauszk Ferenc: Az Erzsébet királyné san. Bp., 1912. p. 19. B 614/19 11x15 cm.
66302. TUDÓBETEGEK Erzsébet-szanatóriuma a budakeszi erdőben. = Vas. Újs. 1902. p. 250.
F. 8x23 cm. Erdélyi Mór felv. A főépület déli homlokzatának látképe.
66303. /KÉPEK az Erzsébet szanatóriumból./ = Ország-Világ 1903. p. 488-489.
F. 11x15 cm, 3 db. A déli oldal homlokzata, fekvő kura betegekkel, étkező terem.
66304. "A" PAVILLON. = M. Kórház 1933. mell. p. 43.
F. 7x10 cm. A főépület homlokzata.
66305. Az ERZSÉBET Királyné Szanatórium. = Orv. Hetil. 1967. p. 414.
F. 6x8 cm. Homlokzat.
66306. A DÉLI folyosó. = Az Erzsébet királyné San. (Bp.), /1902?/ p. 30. B 614/191
F. 8x11 cm. Divald Kornél felv. Külső felv. A folyosón elhelyezett ágyakon férfibetegek fekszenek, háttérben egy nővér.
Ua. Okolicsányi-Kuthy Dezső: A gümőkór. Bp., 1908. p. 318. 84474 5x8 cm; Tauszk Ferenc: Az Erzsébet királyné san. Bp., 1912. p. 27. B 614/19 11x15 cm.
66307. /FEKVŐ folyosó férfiakra és nőknek./ = Vas. Újs. 1903. p. 853.
F. 10x14 cm. Erdélyi Mór felv.
66308. /RÉSZLETEK a szanatóriumból./ = Okolicsányi-Kuthy Dezső: A gümőkór. Bp., 1908. p. 231, 319, 337, 344. 84474
F. 7x8 cm, 4 db. Betegszoba, fekvő folyosó, északi közlekedő folyosó, rendelő.
66309. /BELSŐ részletek./ = Az Erzsébet királyné San. (Bp.), /1902?/ p. 29, 31-32, 34-35, 37-39. B 614/191
F. 8x12 cm, 9 db. Divald felv. Északi folyosó, orvosi rendelő, vizgyógyintézet, déli folyosó, gőzfertőtlenítő, mosdó, női betegszoba, sétáló hely a központi iroda felett.
Ua. Okolicsányi-Kuthy Dezső: A gümőkór. Bp., 1908. p. 226, 327, 334, 336, 339. 6x8 cm, 3 db. Vizgyógyintézet, mosdó, betegszoba, gőzfertőtlenítő; Tauszk Ferenc: Az Erzsébet királyné san. Bp., 1912. p. 32-33, 35. B 614/19 8x11 cm, 4 db. Északi és déli folyosó, orvosi rendelő, mosdó.
66310. Az ERZSÉBET királyné sanatorium központi irodája feletti sétáló helye. = Tauszk Ferenc: Az Erzsébet királyné san. Bp., 1912. p. 53. B 614/19
F. 7x10 cm.
Ua. Az Erzsébet királyné san. ... 1901-1926. Budakeszi, 1927. p. 25. B 614/427 7x10 cm.

66311. /A SZANATÓRIUM női és gyermekosztályának - "B" épület" földszinti és emeleti alaprajza./ = Tauszk Ferenc: Az Erzsébet királyné san. Bp., 1912. p. 43, 45.
B 614/19
R.repr. 7x16, 6x15 cm. 1910-ben Morlitzer Nándor terve szerint épült.
66312. Az ERZSÉBET Királyné Sanatórium újabb "B" és központi épülete. = Az Erzsébet királyné san.. 1901-1926. Budakeszi, 1927. p. 23. B 614/427
F. 8x12 cm. Homlokzat oldalnézetből.
Ua. M. Kórház 1933. mell. p. 45. 6x8 cm.
66313. /BELSŐ részletek a szanatóriumból./ = Tauszk Ferenc: Az Erzsébet királyné san. Bp., 1912. p. 52-53, 57. B 614/19
F. 8x10 cm, 5 db. Női betegszoba, műtő, női fekvőfolyosó, vízgyógyintézet, röntgen.
66314. CSELÉDLAKÓHÁZ és lóistálló. = Az Erzsébet királyné San. (Bp.), /1902?/ p. /65./ B 614/191
R.repr. 11x13 cm, 5 db. Homlokzat, metszetek és alaprajzok.
Ua. Ép. Ip. 1905. p. 313. 11x13 cm; Tauszk Ferenc: Az Erzsébet királyné san. Bp., 1912. p. /73./ B 614/19 11x12 cm.
66315. GÉPHÁZ és lóistálló. = Az Erzsébet királyné san. (Bp.), /1902?/ p. 64. B 614/191
F. 8x11 cm. Divald felv. Homlokzatuk távlati képe, előtte emberek állnak.
Ua. Ép. Ip. 1905. p. 314. 8x11 cm; Tauszk Ferenc: Az Erzsébet királyné san. Bp., 1912. p. 61. B 614/19 8x11 cm.
66316. EBÉDLŐ és konyhaépület. = Az Erzsébet királyné San. (Bp.), /1902?/ p. 46-49. B 614/191
R.repr. 9x15 cm, 4 db. Alaprajzok, metszetek, homlokzat.
Ua. Ép. Ip. 1905. p. 162. 9x15 cm, 4 db.
66317. EBÉDLŐ déli homlokzata. = Az Erzsébet királyné san. (Bp.), /1902?/ p. 45. B 614/191
F. 8x11 cm. Divald felv.
Ua. Okolicsányi-Kuthy Dezső: A gümőkór. Bp., 1908. p. 355. 84474 6x8 cm.
66318. Az EBÉDLŐ belseje. = Az Erzsébet királyné San. (Bp.), /1902?/ p. 51. B 614/191
F. 8x11 cm. Divald felv.
Ua. Okolicsányi-Kuthy Dezső: A gümőkór. Bp., 1908. p. 331. 84474 6x9 cm.
66319. Az EBÉDLŐ. = Vas. Újs. 1903. p. 853. F. 9x14 cm. Erdélyi Mór felv. után. Az asztaloknál betegek.
66320. Az ERZSÉBET-Sanatorium ebédlőterme az étkezés idején. = Okolicsányi-Kuthy Dezső: A gümőkór. Bp., 1908. p. 331. 84474 F. 7x10 cm.
66321. Az ERZSÉBET sanatorium ebédlője. = Tauszk Ferenc: Az Erzsébet királyné san. Bp., 1912. p. 35. B 614/19
F. 8x11 cm. Erdélyi Mór felv. A megterített asztalsoroknál férfibetegek.
66322. Az ERZSÉBET-Sanatorium konyhája. = Okolicsányi-Kuthy Dezső: A gümőkór. Bp., 1908. p. 332. 84474
F. 5x8 cm. Alkalmazottakkal.
66323. Az ERZSÉBET királyné sanatorium konyhájának belseje. = Tauszk Ferenc: Az Erzsébet királyné san. Bp., 1912. p. 81. B 614/19
F. 7x10 cm. Személyzettel.
66324. IGAZGATÓ-főorvos lakóépülete. = Az Erzsébet királyné San. (Bp.), /1902?/ p. /67./-68. B 614/191
R.repr. 11x12 cm, 2 db. 4-4 ábrából állnak. Alaprajzok, homlokzatok, metszet.
Ua. Ép. Ip. 1905. p. 313. 10x12 cm, 5x12 cm, 2 db; Tauszk Ferenc: Az Erzsébet királyné san. Bp., 1912. p. /77./-79. B 614/19 10x12 cm, 2 db.
66325. /A KÖZPONTI irodaépület homlokzata és alaprajza./ = Tauszk Ferenc: Az Erzsébet királyné san. Bp., 1912. p. 37, 39. B 614/19
R.repr. 4x15, 8x16 cm.
66326. MOSÓ- és gépház-épület. = Az Erzsébet királyné San. (Bp.), /1902?/ p. 55-59. B 614/191
R.repr. 8x13 cm, 5 db. Alaprajzok, homlokzatok, metszet.
Ua. Ép. Ip. 1905. p. 301-302. 8x13 cm, 5 db; Tauszk Ferenc: Az Erzsébet királyné san. Bp., 1912. p. 63, 65, 67, 69, 71. B 614/19 8x13 cm, 5 db.
66327. A GÉP- és kazánház átmetszete. = M. Kórház 1932. p. 210.
R.repr. 6x16 cm.
66328. MOSÓ-és gépház. = Az Erzsébet királyné San. (Bp.), /1902?/ p. 54. B 614/191
F. 8x11 cm. Divald felv. Homlokzata, előtte emberek az úton.
Ua. Ép. Ip. 1905. p. 301. 8x11 cm; Tauszk Ferenc: Az Erzsébet királyné san. Bp., 1912. p. 59. B 614/19 8x11 cm.

66329. A GÉPHÁZ és a mosó-terem. = Vas. Újs. 1903. p. 854.
F. 8x11 cm. Erdélyi Mór felv. Külső, homlokzat.
Ua. Okolicsányi-Kuthy Dezső: A gümőkór. Bp., 1908. p. 340. 84474 5x7 cm.
66330. /GÉP- és kazánház, széncsúszda./ = M. Kórház 1933. mell. p. 50.
F. 5x6 cm, 2 db.
66331. A GÉPHÁZ belseje. = Az Erzsébet királyné San. (Bp.), /1902?/ p. 61.
B 614/191
F. 8x11 cm. Divald felv. 4 munkással.
Ua. Ép. Ip. 1905. p. 301. 8x11 cm; Tauszk Ferenc: Az Erzsébet királyné san. Bp., 1912. p. 61. B 614/19 8x11 cm.
66332. /GÉPTEREM és kazánház./ = M. Kórház 1932. p. 212-213.
F. 7x10 cm, 2 db.
66333. PIHENŐ csarnok. = Az Erzsébet királyné San. (Bp.), /1902?/ p. 19. B 614/191
F. 8x11 cm. Divald felv. Fabódé a szan. udvarán.
66334. Az ERZSÉBET Sanatorium betegek felvívásának készítésével szórakozva. = Okolicsányi-Kuthy Dezső: A gümőkór. Bp., 1908. p. 324. 84474
F. 6x8 cm. Nyitott fapavilon a kertben.
Ua. Tauszk Ferenc: Az Erzsébet királyné san. Bp., 1912. p. 51. B 614/19 10x16 cm.
66335. Az ERZSÉBET királyné sanatorium férfi dolgozómuhelye. = Tauszk Ferenc: Az Erzsébet királyné san. Bp., 1912. p. 29.
B 614/19
F. 10x16 cm. A pihenő csarnok előtt. Férfi betegek.
66336. Az INTÉZET kapuja és portásháza. = Az Erzsébet királyné San. (Bp.), /1902?/ p. 17. B 614/191
F. 8x11 cm. Divald felv.
Ua. Tauszk Ferenc: Az Erzsébet királyné san. Bp., 1912. p. 81. B 614/19 8x11 cm.
66337. /A TISZTI lakóház homlokzata, földszinti és I. emeleti alaprajza./ = Tauszk Ferenc: Az Erzsébet királyné san. Bp., 1912. p. 75. B 614/19
R.repr. 4x9 cm, 3 db.
66338. SZEMÉLYZETI lakóház. = M. Kórház 1933. mell. p. 46.
F. 4x6 cm. Homlokzat.
66339. /A WEISS Manfréd Alapítványi Szanatórium homlokzata alaprajzai, metszete./ = Ép. Ip. 1918. p. 99-11, 107-108.
R.repr. Kböző méret, 6 db.
66340. A WEISS Manfréd Alapítványi Szanatórium. = Az Erzsébet királyné san... 1901-1926. Budakeszi, 1927. p. 10. B 614/427
F. 7x9 cm. Homlokzat.
66341. /A WEISS Manfréd alapítványi szanatórium déli homlokzata./ = M. Kórház 1933. mell. p. 57.
F. 6x10 cm.
66342. RÉSZLET a szanatórium kertjéből. = M. Hírek 1976. No 26. p. /12./
F. 8x10 cm. Bojár Sándor felv. A Korányi Szan. részlete /a volt Weiss Manfréd alapítványi pavilon/ parkrészlettel.
66343. /A SEBÉSZETI pavilon alaprajzai./ = M. Ép. műv. 1968. No 3. p. 39.
R.repr. 14x16 cm. Havrán Pál és Vas Zoltán terve szerint. A III.emeleti műtőszint és a magasföldszint alaprajza.
66344. FELAVATTÁK az Országos Korányi TBC Intézet csontsebészeti pavilonját. = M. Hírek 1966. No 19. p. 4.
F. 9x9 cm. Bara István felv. Homlokzatrészlet.
66345. Az ORSZÁGOS Korányi TBC Intézet új sebészeti épülete. = Orv. Hetil. 1967. p. 415.
F. 6x8 cm. Homlokzat.
66346. Az ORSZÁGOS Korányi TBC Kórház sebészeti pavilonja. = M. Ép.műv. 1968. No 3. p. 38-39.
F. Kböző méret, 4 db. Heltay László felv. A homlokzatok (utcai, udvari). Lépcsőházrészlet.
66347. ORSZÁGOS Korányi TBC Intézet. = Vöröskereszt 1956. No 2. p. 8.
F. x812 cm. Homlokzat.
66348. Az ELSŐ magyarországi tüdőszanatórium. Ma az Országos Korányi TBC Intézet egyik pavilonja. = Term. tud. Közl. 1960. p. 410.
F. 9x13 cm. Homlokzat.
66349. SZANATÓRIUM a fák között. = Nők L. 1964. No 28. p. 17.
F. 8x10 cm. Zinner Erzsébet felv. Homlokzat fáktól kissé takartan.

66350. A TUDÓSZANATÓRIUM. = Budapest 1973. No 1. p. 14.
F. 6x8 cm. Csígo László felv. Homlokzat oldalról.
66351. A VOLT Erzsébet királyné Szanatórium. = Budapest 1980. No 4. p. 18.
F. 10x21 cm. Eifert János felv. Homlokzat a kert felől.
66352. /Az ORSZÁGOS Korányi TBC és Pulmonológiai Intézet erdei gyógytelepének részletei./ = Budapest 1980. No 4. p. 18.
F. 4x10 cm, 2 db. Eifert János felv. Sétáló betegekkel.
66353. VASÁRNAP délelőtt avatták fel a budakeszi Erzsébet szanatóriumban... Korányi Frigyes szobrát. = Képes P. Hírl. 1928. No 126. p. /2-3./
F. Kböző méret, 3 db. A szobor és a leleplezési ünnepség résztvevői. Ligeti Miklós alkotása.
66354. KORÁNYI Frigyes szobrának leleplezése. = Korányi Sándor: Elmúlt idők emlékeiből. Bp., (1928.) p. 42-43. között.
B 926/57
F. 9x12 cm. Vass József miniszter elhelyezi a koszorút.
66355. /BÁRÓ Korányi Frigyes szobrának leleplezése./ = Tolnai Világl. 1928. No 24. p. /3./
F. 10x18 cm. Harsányi felv.
66356. /BÁRÓ Korányi Frigyes szobra./ = Sholtz Kornél: Az egészség gondozása M. o.-on. Bp., 1928. p. 200-201. között.
B 614/29
F. 8x11 cm. Középképe a parkban.
66357. KORÁNYI Frigyes szobra a budakeszi szanatórium kertjében. = M. Hírek 1976. No 26. p. /12./
F. 10x14 cm.
66358. Az ALAPÍTÓ mellszobra a szanatórium kertjében. = Nők L. 1976. No 48. p. 6.
F. 6x11 cm. Korányi Frigyes mellszobra.
66359. G. FEKETE Géza: Ülő nő. Korányi Tüdősebész. = Műv. 1966. No 12. p. 39.
F. 14x21 cm. Női akt szobor a szan. kertjében.
66360. /A SIESTA szanatórium, a mai Országos Onkológiai Intézet parkrészlete és a főépületi homlokzatrészlete./ = Szính. Élet 1921. No 41. p. 36-37.
F. 9x12 cm, 2 db. Papp felv. XII. Ráth György u. 7-9. A szan. 1921-ben létesült. Új főépülete 1927-ben Kotsis Iván terve szerint épült fel. 1942-től a Schwartzerelelme gyógyintézetrel együtt Postás Alapítványi Kórház. 1953-tól az Országos Onkológiai Int. épülete.
66361. A BUDAI Siesta szanatórium. = Magyarország Képes mell. 1927. No 21. p. 13.
F. 12x19 cm. Látkép.
66362. /A SIESTA fekvőcsarnoka és új épülete./ = P. Napló Képes mell. 1927. ápr. 3. p. 59; júl. 10. p. 76.
F. 8x13, 12x19 cm.
66363. /A SIESTA szanatórium törzsépülete, kaszinója, parkja./ = Szính. Élet 1927. No 37. p. 76-77.
F. Kböző méret, 3 db.
66364. A FŐPAVILLON. = Képes P. Hírl. 1928. No 17. p. /4./
F. 11x17 cm. A Siesta szan. homlokzata.
66365. /A SIESTA új épületének homlokzata és kertrészlet./ = Szính. Élet 1928. No 42. p. 110-111.
F. 7x12, 9x12 cm.
66366. /A FŐÉPÜLET előtti erdőrészlet és az egyik paviloncsoport./ = Szính. Élet 1929. No 37. p. 86-87.
F. 12x15, 8x9 cm. Bánó felv.
66367. /A SIESTA külső részletei./ = Szính. Élet 1933. No 17. p. II; No 45. p. /6./
F. 12x16, 6x13 cm.
66368. /A SIESTA szanatórium látképe./ = Medriczky Andor: M.o.-i id.-vez. Bp., 1934. p. 35. B 910/296
F. 3x8 cm.
66369. /A SIESTA látképe, behavazott parkjának részletei, főépülete./ = Szính. Élet 1935. No 3. p. 1.; No 8. p. 6; No 25. p. 83.
F. Kböző méret, 4 db. Seidner Zoltán és Punka felv.

66370. /A SZANATÓRIUM és a park látképe./ = Szính. Élet 1936. No 5. p. 2.
F. 8x9, 11x14 cm. Seidner Zoltán felv.
66371. A SIESTA-szanatórium. = Kritika 1974. No 8. p. 3.
F. 9x14 cm. Látkép az 1930-as években.
66372. /A SIESTA szanatórium látképe./ = József Attila: "Költőnk és Kora". /Bp./, (1980.) p. 15. B 928/343
F. 9x15 cm. Az 1930-as években. 1937-ben itt betegeskedett József Attila.
66373. Az ORSZÁGOS Onkológiai Intézet új poliklinikája. = Vöröskereszt 1954. No 7. p. 6.
F. 6x10 cm. Látkép.
66374. /HALLRÉSZLET és az egyik szoba a szanatóriumból./ = Szính. Élet 1928. No 16. p. 123; No 42. p. 111.
F. 7x12, 9x12 cm.
66375. /BELSŐ részletek a Siestából./ = Szính. Élet 1935. No 3. p. 1; No 25. p. 82-83; No 43. p. 320.
F. Kböző méret, 5 db. Seidner Zoltán felv. Diétás konyha, EKG, kaszinó, betegszoba, folyosó.
66376. /A SIESTA szalonja és ebédlője a harmincas években./ = József Attila: "Költőnk és Kora". /Bp./, (1980.) p. /41./ B 928/343
F. 9x15 cm, 2 db.
66377. /Az ONKOLÓGIAI Intézet belső részletei./ = 30 years of public health in Hung. Bp., 1976. p. 81. B 614/902
F. 9x13 cm, 2 db.
66378. /A SCHWARTZER Ottó ideggyógyintézet épületeinek külső és belső képei./ = Prospect der Privat-Heilanstalt... Bp., 1894. t. /1-7./ B 614/364, B 614/784
F. 12x19 cm, 8 db. Weinwurm Antal felv. Fürdőház, megfigyelési osztály, női osztály, kertrészlet, betegszoba, társalgó, folyosó. XII. Képgolyó u. 5.
Ua. Ország-Világ 1894. p. 795-796. 12x19 cm, 2 db. Kertrészlet, fürdőház, folyosó-részlet.
66379. /PARK- és kertrészlet épületrészletekkel./ = Ország-Világ 1894. p. 791, 794.
F. 13x19 cm, 2 db. Weinwurm Antal felv.
66380. A SCHWARTZER-féle budapesti elmeegógyintézet kaszinó-épülete. = Vas. Újs. 1904. p. 747.
F. 10x14 cm. Homlokzat.
66381. /A SCHWARTZER szanatórium kert- és parkrészlete, földött pihenője, kaszinója a parkban./ = A Hét 1907. p. 662-663, 667.
F. Kböző méret, 4 db. Kiss Ottó felv.
66382. /KÜLSŐ képek a Schwartzer szanatóriumról./ = Ország-Világ 1911. p. 780-781, 892.
F. 11x15 cm, 3 db; 8x11 cm. A "Jóság" épületcsoport, pavilonrészlet, rózsá-lak, férfiosztály.
66383. /A "JÓSÁG" női pavilon és parkrészlet./ = B.-i Szan. ideg- és kedélybetegek részére... /Bp., 193?/ p. /3./, 6. B 614/943
F. 10x13 cm, 2 db.
66384. /A SZANATÓRIUM épületei parkrészletekkel./ = B.-i Szan. ideg- és kedélybetegek részére ... /Bp., 193?/ p. 7, 13, 15. B 614/943
Fe.repr. 10x13 cm, 3 db. Barta Ernő színes festménye. Casinó, kertí kis pavilon, "Pihenő" villa.
66385. FOGADÓ szoba. = Ország-Világ 1894. p. 791.
F. 12x19 cm. Weinwurm Antal felv.
66386. A SCHWARTZER-féle kedély és idegbeteg - szanatórium. = Ország-Világ 1911. p. 780.
F. 11x15 cm. Folyosórészlet.
66387. /BELSŐ részletek a szanatóriumból./ = B.-i Szan. ideg- és kedélybetegek részére... /Bp., 193?/ p. 4-5, 9-12, 17. B 614/943
F. 8x12 cm, 6 db; 7x17 cm. Főbejárat és hall, kaszinó, férfi szoba a szabadosztályon, folyosó, férfi és női betegszoba, férfiosztály a vízgyógyintézetben.
66388. /Az ÁLLAMI Fodor József Gyógyintézet, a mai O r s z á g o s O r v o s i R e h a b i l i t á c i ó s I n t é z e t homlokzatrészlete./ = M. Hírek 1974. No 16. p. 7.
F. 9x30 cm. Gábor Viktor felv. XII. Szanatórium u. 2.
66389. /MARTSA István Szerelmespár c. szobra az Állami Tüdőszanatórium kertjében./ = Műv. 1964. No 2. p. /35./
F. 21x30 cm. 1962-ben állították fel.
66390. SZERELMESPÁR. = T. Riha Margit: Martsa István. Bp., 1974. p. /23./ B 927/284
F. 9x14 cm. A szobor közelképe.
66391. /SZERELMESPÁR szobor./ = Martsa István emlékkiáll. Bp., 1980. p. 47. B 708/1884
F. 13x19 cm. Martsa Balázs felv.

66392. /Az ÜDÜLŐ Gyermekek Szanatóriumának; ma az Országos Orvosi Rehabilitációs Intézet 10. pavilonja./ = Szính. Élet 1927. No 6. p. 85; No 8. p. 89. No 20. p. 71.
F. Kböző méret, 3 db. Homlokzat, napozó, ebédelő gyerekek. A Szabadsághegyi Áll. Tüdőgyógyint. Tündérhegyi Oszt.-a is volt. XII. Szilassy út 6.
66393. /Az "ÜDÜLŐ gyermekek szanatóriumának homlokzata./ = Az Est Hármaskve 1929. 2. köt. p. 138. B 059/499
F. 7x10 cm.
66394. TÜNDÉRHEGYI TBC Szanatórium. = Vöröskereszt 1956. No 2. p. 8-9.
F. 9x12 cm. Homlokzatrészlet.
66395. /ORSZÁGOS Reuma és Fizioterápiás Intézet /ORFI/ épületének alaprajzai./ = Emlékirat az Istenes Szt. Jánosról nevezett irgalmas rend ... Bp., 1903. p. 47, /51 /, 55, 61. Bq 725/445
R.repr. 9x15 cm, 2 db; 10x11 cm, 2 db.
A volt Irgalmas kórh. Frankel Leó út 17-19.
66396. Az ÚJ épület toronykeresztjének felavatása 1902. július 8-án. = Emlékirat az Istenes Szt. Jánosról nevezett irgalmas rend... Bp., 1903. p. 43. Bq 725/445
F. 10x13 cm. Előtérben Kirner Károly apátplébános, Szabó M. Ferenc és Thuróczy Kornél b.-i perjel.
Ua. Ország-Világ 1903. p. 784. 10x13 cm.
66397. Az ÚJ rend- és kórház képe madártávlatból. = Emlékirat az Istenes Szt. Jánosról nevezett irgalmas rend... Bp., 1903. p. 33. Bq 725/445
R.repr. 10x14 cm.
66398. /Az ÉPÜLET a Duna felől és az udvar a víztoronnyal./ = Emlékirat az Istenes Szt. Jánosról nevezett irgalmas rend... Bp., 1903. p. 39, 41. Bq 725/445
F. 10x17 cm, 2 db. Klösz György felv.
Ua. Ország-Világ 1903. p. 786-787. 10x17 cm, 2 db.
66399. A ZSIGMOND utcai főhomlokzat és Üstökös utcai oldalhomlokzat. = Emlékirat az Istenes Szt. Jánosról nevezett irgalmas rend... Bp., 1903. p. 37. Bq 725/445
F. 10x16 cm. Klösz György felv.
Ua. Ország-Világ 1903. p. 786. 10x17 cm; Vas. Újs. 1903. p. 664. 10x15 cm; Schematismus Ordinis S. Joannis 1915-16. Bp., 1916. p. 1. előtt. B 057/162 10x17 cm;
Jel. az Irgalmasrend bp.-i kórházának... 1928. évi működéséről. Bp., /1929./ p. 3. Bq 614/814 10x17 cm.
66400. /Az IRGALMASOK kórházának kápolnája./ = Emlékirat az Istenes Szt. Jánosról nevezett irgalmas rend... Bp., 1903. p. 63., Címl. előtt. Bq 725/445
F. 10x17 cm. Klösz György felv. A kápolna és a baloldali ablakfestmény Istenes Szt. János képe.
Ua. Ország-Világ 1903. p. 785. 10x17 cm.
Az első kép repr.-ja.
66401. /KÁPOLNA./ = Jel. az Irgalmasrend bp.-i kórházainak 1928. évi működéséről. Bp., /1929./ p. 13. Bq 614/814
F. 7x12 cm.
66402. /Az ORSZÁGOS Reuma és Fizioterápiás Intézet központi épülete./ = Az ORFI Jub.-i évkv. 1951-1971. Bp., 1971. Címlap. B 614/863
F. 13x18 cm. Frankel Leó úti homlokzat, előtérben autók.
66403. A REUMA és Fizioterápiás Intézet központja. = Bp. Lexikon. Bp., 1973. p. 996. B 033/13
F. 6x6 cm. Homlokzati látkép oldalirányból.
66404. HAUPTGEBÄUDE von ORFI. = Fluck, István: Heilbäder in Ung. Bp., 1976. p. /14./ B 613/365
F. 7x9 cm. A Frankel Leó úti homlokzat.
66405. /BELSŐ részletek./ = Emlékirat az Istenes Szt. Jánosról nevezett irgalmas rend... Bp., 1903. p. 49, 53, 57, 65, 69. Bq 725/445
F. 10x17 cm, 2 db; 10x14 cm, 3 db. Klösz György felv. Gőzfűzőkonyha, főlépcső, főfolyosó, kórterem, gyógyszerár.
Ua. Ország-Világ 1903. p. 785-788. 10x17 cm, 2 db; 10x14 cm, 3 db; Vas. Újs. 1911. p. 519. 10x14 cm. Gyógyszerár.
66406. /A KÓRHÁZ belső részletei./ = Vas. Újs. 1911. p. 519.
F. 10x11 cm, 3 db. Udvar, kórterem, fogorvosi rendelő.
66407. /BELSŐ részletek a kórházból./ = Jel. az Irgalmasrend bp.-i ... kórházának... 1928. évi működéséről. Bp., /1929./ p. 14-22. Bq 614/814
F. 8x12 cm, 18 db. Előcsarnok, folyosók, iroda, rendelő, műtő, fogászat, kórterem, laboratóriumok, gyógyszerár.
66408. /SZOBROK a kórházban./ = M. Műv. 1935. p. 298-300.
F. Kböző méret, 6 db. Máté Olga felv. Pátzay Pál: Pázmány Péter, uő; Dollinger Gyula, Vilt Tibor: Jedlik Ányos, Csorba Géza: Kézmárszky Tivadar, Halmágyi István: Balassa János, Szomor László: Jendrassik Ernő.

66409. /Az ORSZÁGOS Reuma és Fizioterápiás Intézet részlegei./ = Fluck, István: Heilbäder in Ung. Bp., 1976. p. /14-16./ B 613/365
F. Kböző méret, 4 db. Színes felv. Belsőék.
66410. /A PATOLÓGIAI osztály fotomikroszkópos laboratóriuma./ = 30 years of public health in Hung. Bp., 1976. p. 67. B 614/902
F. 15x19 cm.
66411. /Az ORSZÁGOS Reuma és Fizioterápiás Intézet új épületrésze építés közben /1971-75./ / = 31. sz. Áll. Ép.ip.-i Váll. Bp. Bp., /1980./ p. 30. B 690/86
F. 6x11 cm.
66412. Az ORSZÁGOS Reuma és Fizioterápiás Intézet épületkomplexumának egyik részlete. = Képes Újs. 1980. No 38. p. 3.
F. 9x15 cm. Színes felv. A fürdő és a modern épületsor részlete.
66413. /O R S Z Á G O S R e u m a é s F i z i o t e r á p i á s I n t é z e t r e h a b i l i t á c i ó s r é s z l e g é n e k h o m l o k z a t a ./ = Tükör 1965. No 51. p. 24-25.
F. 12x17 cm. Fényes Tamás felv. Az egykori Esplanade szálló homlokzatát átalakították. II. Frankel Leó út 38-40.
66414. /A REHABILITÁCIÓS részleg homlokzata az átalakítás előtt és után./ = Az ORFI Jub.-i Évkve 1951-1971. Bp., 1971. mell. t. /3./ B 614/863
F. 13x18 cm, 2 db.
66415. /Az O R S Z Á G O S R e u m a é s F i z i o t e r á p i á s I n t é z e t részlegének otthont adó épület alaprajzai és keresztmetszete. = Műemlékvéd. 1974. p. 80-81.
R.repr. 8x13 cm, 2 db; 8x9 cm. Hild József tervezte műemléképület. 1843-ban épült kórháznak, 1846-tól fürdővendégeknek adták bérbe. 1961-ben homlokzati átalakítás. 1970-1973 között teljes restaurálás. Az ORFI egyik részlege működik itt. II. Frankel Leó út 54.
66416. FRANKEL Leó utca 52-54. A Szent István kápolna a hozzá csatlakozó kórházépülettel. = Horler Miklós: Bp. műemlékei. 2. köt. Bp., 1962. p. 217. Bq 725/384
F. 15x20 cm. Homlokzat.
66417. FRANKEL Leó utca 54. = Műemlékvéd. 1974. p. 79, 82.
F. Kböző méret, 5 db. Homlokzat, mellette a Szt. István kápolna. Ebédlő, lépcsőház, társalgó, tornaterem.
66418. /Az O R S Z Á G O S R e u m a é s F i z i o t e r á p i á s I n t é z e t n ő v é r o t t h o n á n a k h o m l o k z a t a ./ = Az ORFI Jub.-i Évkv 1951-1971. Bp., 1971. mell. t. /4./ B 614/863
F. 13x18 cm. II. Frankel Leó út 16.
66419. /A BALESETI Kórház, a mai O r s z á g o s T r a u m a t o l ó g i a i I n t é z e t alaprajzai./ = Tér és Forma 1940. p. 112, 114, 116.
R.repr. 6x24 cm, 4 db. A Magdolna Baleseti Kórház 1936-1939 között épült Gerlóczy Gedeon és Körmeny Nándor terve alapján. A felszabadulás után Koltói Anna Baleseti Kórház. 1947-ben itt létesítették a III. sz. Sebészeti Klinikát, 1952-ben a III. sz. Belgyógyászati Klinikát. VIII. Mező Imre út 17.
Ua. M. Ép.műv. 1956. p. 145. 7x10 cm. Emeleti alaprajz.
66420. /Az OTI baleseti kórháza./ = Vállalkozók L. 1938. No 24. p. 7.
F. 9x12 cm. Seidner Zoltán felv. Az épület építés közben.
66421. /Az ÉPÜLŐ kórház./ = Képes P. Hírl. 1938. No 54. p. /3./, No 224. p. /2./; 1939. No 40. p. 2-3.
F. Kböző méret, 3 db.
66422. A KÓRHÁZÉPÜLET acélváza. = Tér és Forma 1940. p. 115.
F. 13x18 cm. Borsos Imre felv. Építés közben.
Ua. M. Ép.műv. 1956. p. 145. 7x10 cm.
66423. A MAGDOLNA /Koltói Anna/ kórház 1940-ben. = Bp. encikl. Bp., 1970. p. 134. B 033/10
F. 6x7 cm. Homlokzati látképe, előtérben park.
Ua. Hist. Encykl. Bp. Bp., 1974. p. 188. B 033/14
66424. /A BALESETI Kórház külső képei./ = Tér és Forma 1940. p. 109, 111, 113, 117-119.
F. Kböző méret, 9 db. Borsos Imre felv. Látképek, a főbejárat, homlokzatrészletek, bejárat a mentőkocsik számára.
Ua. M. Kórház 1941. p. 119, 121. 7x10, 6x8 cm. Látkép és bejárat a mentőkocsik számára; A m. társ. biztosítás ötven éve. 1892-1942. Bp., mell. p. /69./ Bq 388/228 15x22 cm. Látkép; Bikkal, Dénes: Ung. Socialpolitik. Bp.- Lpzg-(Milano), /1943./ 2. kép. B 360/3 7x10 cm, 2 db. Látképek; M. Ép.műv. 1956. p. 145. 11x15, 6x10 cm. Látképek.

66425. /KÜLSŐ képek a kórházzról./ = M. Kórház 1941. p. 121-123.
F. 6x8 cm, 3 db. A déli homlokzat részlete, a gazdasági udvar bejárata, a főbejárat.
Ua. A m. társ. biztosítás ötven éve 1892-1942. Bp., 1942. mell. p. /68./ Bq 388/228 15x18 cm. A főbejárat.
66426. A KOLTÓI Anna Baleseti Kórház. = Az OTI három éve 1945-1948. Bp., /1949./ p. 6.
B 388/235
F. 14x25 cm. Az épület látképe.
66427. A MEZŐ Imre úti baleseti kórház és rendelő. = Rados Jenő: A m. épít. tört. Bp., 1961. p. 324. B 720/36
F. 10x14 cm. Homlokzat.
Ua. Rados Jenő: A m. épít. tört. 3. bőv. kiad. Bp., 1975. p. 337. B 720/66 10x14 cm.
66428. A III. sz. BELKLINIKA és az Országos Traumatológiai Intézet épülete. = A Bp.-i Orvostud. Egyet. évkve 1963-1964. Bp., 1966. t. p. 178-179. között. B 378/220
F. 9x12 cm. Homlokzati látképe.
66429. MAGDOLNA utca, az OTI baleseti kórháza. = Merényi Ferenc: A m. épít. 1867-1967. Bp., 1969. p. 92. B 720/50
F. 3x4 cm. Homlokzat.
66430. A BUDAPESTI Baleseti Kórház. = Hazánk, M.o. Főszerk. Erdei Ferenc. Bp., 1970. p. 885. Bq 914/478
F. 6x10 cm. Madártávlati felv.
Ua. Hazánk, M.o. Szerk. Erdey-Grúz Tibor. 2. köt. Bp., 1975. p. 851. Bq 914/514 6x10 cm.
66431. MAGDOLNA baleseti kórház. = Források Bp.tört.-éhez 1919-1945. Szerk. Szekeres József. Bp., 1972. t. p. 376-377. között. B 943/977/3
F. 9x13 cm. Homlokzati látkép.
66432. A KOLTÓI Anna Kórház. = Lobogó 1975. No 24. p. 22.
F. 12x16 cm. Homlokzat.
66433. A MEZŐ Imre úti Koltói Anna Baleseti Kórház. = M. Ép.műv. 1975. No 5. p. 63.
F. 7x10 cm. Az épület teljes képe.
66434. Az ORSZÁGOS Traumatológiai Intézet épülete. = Budapest 1977. No 12. p. 12-13.
F. 16x23 cm. Csígo László felv.
66435. /BELSŐ részletek a kórházzról./ = Tér és Forma 1940. p. 118, 120-124, 126.
F. 8x11 cm, 20 db. Előcsarnok, kis kórterem, nappali, kápolna, betegosztály, betegmosdó, baleseti műtő, konyha, ételkészítő, hullahűtő-kamra, orvosi mosdó, ételkészítő gépháza, szivattyútelep, kazánház, gépház, felvételi munkahely, sterilizáló.
Ua. M. Kórház 1941. p. 124-129. 6x8 cm, 9 db. Előcsarnok, kis kórterem, nappali, baleseti műtő, ételkészítő gépháza, szivattyútelep, hullahűtő-kamra, konyha; Bikkal Dénes: Ung. Sozialpolitik. Bp.-Lpzg-(Milano), /1943./ 4. kép. B 360/3 7x10 cm. Baleseti műtő.
66436. /BELSŐ részletek a kórházból./ = A m. társ. biztosítás ötven éve 1892-1942. Bp., 1942. mell. p. /70./ Bq 388/228
F. 11x15 cm, 6 db. Előcsarnok, kápolna, műtő, kazánház, konyha.
66437. FLUR des Magdalenen-Unfallkrankenhauses. = Bikkal Dénes: Ung. Sozialpolitik. Bp.-Lpzg-(Milano), /1943./ 15. kép. B 360/3
F. 7x10 cm. Folyosó-váróterem.
66438. /A KÓRHÁZ előcsarnoka és műtője./ = Az OTI három éve. 1945-1948. Bp., /1949./ p. 8, 12. B 388/235
F. 14x21 cm, 2 db.
66439. /IZOTÓP laboratórium és emeleti folyosó a III. sz. Belklinikán./ = A Bp.-i Orvostud. Egyet. évkve 1963-64. Bp., 1966. p. 178-179. között. B 378/220
F. 9x12 cm, 3 db.
66440. /A PESTI zsidó kórház, a mai Orvostudományi Továbbképző Intézet alaprajza és metszete./ = Ép. Ip. 1890. mell. 4. p. 60-61. között, mell. 5. p. 92-93. között. R.repr. 23x26, 22x47 cm. Épült Freund Vilmos terve szerint. XIII. Szabolcs u. 33-35.
66441. /A FÖLVÉTELI és a belgyógyászati épület homlokzata./ = Ép. Ip. 1890. mell. 1. p. 10-11. között; mell. 2. p. 30-31. között.
F. 18x25 cm, 2 db.
66442. /A KÓRHÁZ utcai és udvari homlokzatai./ = /Jásznigi Sándor/: Bp. in Wort u. Bild. Berlin, /1899./ p. 204, 325. Bq 914/6
F. Kböző méret, 3 db.

66443. PÉNTEK délben leplezte le a pesti izraelita hitközség kórháza volt igazgató főorvosának, dr. Benedict Henriknek a mellszobrát. = Képes P. Hírl. 1928. No 136. p. /6./
F. 8x11 cm. Telcs Ede művének közelképe a kertben.
66444. /A KÓRHÁZ kazánházának, konyhájának és műhelyének homlokzata./ = P. Hírl. Nagy Napt. 1930. p. 110. B 059/498
F. 5x7, 6x11 cm, 2 db.
66445. /A KÓRHÁZ külső és belső részletei./ = Szính. Élet 1930. No 17. p. 139-144.
F. Kböző méret, 12 db. Seidner Zoltán és Szőnyi felv. A konyha és műhely homlokzata. Kazánház külső és belső, nőgyógyászati műtő, központi fűtés elosztó, szivattyúház, konyha, a sebészeti pavilon fűtőberendezése.
66446. /KÜLSŐ képek a kórházzról./ = Múlt és Jövő (jub.-i száma 1911-1935.) Bp., 1935. p. 340, 342-343. Bq 050/386
F. 8x12, 8x9 cm, 2 db. Imaház, Weisz Ármin és Reisz Manó emléktáblája /az utóbbi Gerő reliefje/.
66447. MIKUS Sándor: Ülő nő. = M. Hírek 1971. No 18. p. /5./
F. 7x10 cm. Vámos László felv. Szobor a kórház parkjában.
66448. PIHENNI jó, 1969. Süttői mészkő. = Szíj Rezső: Mikus Sándor. Bp., 1977. 46. kép. Bq 730/69
F. 24x29 cm. Balla Demeter felv. Mikus Sándor műve a kórház parkjában.
66449. /A PESTI Izraelita Nőegylet Weiss Alice Gyermekegyas otthonának, ma az Orvostudományi Továbbképző Intézet Szülészeti Osztályának homlokzata./ = Vas. Újs. 1910. p. 319.
F. 10x14 cm. A közkórház jellegű magánkórház 1910-ben jött létre. Kétemeletes főépület a földszintes melléképület. XIII. Bókay tér 4. /Szabolcs u./.
66450. /A JÓTEVŐK emléktáblája és homlokzat./ = Szeretett elnökasszonyunknak... a Weisz Alice Kórház 1941. máj. 22. /Fényképalbum Bp./, 1941. t. /1-2./ Bq 614/634
F. 17x23 cm, 2 db.
66451. A ZSIDÓ Kórház temploma. = Múlt és Jövő (jub.-i száma 1911-1935.) Bp., 1935. p. 338. Bq 050/386
F. 6x8 cm. Belső.
66452. /KÓRTEREM és előkészítő szoba./ = Vas. Újs. 1910. p. 319.
F. 8x11 cm, 2 db.
66453. /BELSŐ részletek a kórházból./ = Szeretett elnökasszonyunknak ... a Weisz Alice Kórház. 1941. máj. 22. /Fényképalbum. Bp./, 1941. t. /3-33./ Bq 614/634
F. 17x23 cm, 30 db. Tájékoztató a földszintes, lépcsőforduló, folyosó, felvételi iroda, főorvosi szoba, vizsgálószoba, váróterem, nőgyógyászat, laboratórium, fürdőszoba, szülészeti, sterilizáló, orvosi mosdó, műtőterem, orvosi mosdó, betegszobák, kórtermek, csecsemő-elkülönítő, fehérnemű raktár, varroda, mosoda, konyha.
66454. A BRÓDY Adél gyermekkórház. = Ép. Ip. 1897. p. 256-257. közötte.
F. 19x27 cm. Freund Vilmos terve szerint 1897-ben épült, egyemeletes főépületből és fertőző pavilonból áll. A P.-i Izr. Hitközs. kórháza a Szabolcs u.-Bókay tér és Vágány u. között épült.
66455. A BRÓDY Adél kórház belseje. = Ország-Világ 1897. p. 307, 317.
F. 10x18, 12x15 cm. Kórterem betegekkel, nővérekkel. Bródy Adél szobra /Tilgner Viktor műve/ az előcsarnokban.
66456. BRÓDY Adél szobra. = Új Idők 1897. 1. kötet. p. 465.
F. 10x21 cm.
66457. A BRÓDY Adél gyermekkórház. = Vas. Újs. 1897. p. 317, 323.
F. Kböző méret, 3 db. Weinwurm Antal felv. Homlokzatai, Bródy Adél szobra.
66458. ADELE Bródy-Kinderspital in der Abautcza. = /Jászogni Sándor/: Bp. in Wort u. Bild. Berlin, /1899./ p. 346-347. Bq 914/6
F. 12x15, 7x11 cm. Homlokzat és Bródy Adél szobra.
66459. A BRÓDY Adél gyermekkórház Budapesten. = M.o. ... Vereckétől napjainkig. 4. kötet. Bp., /1937/ p. 401. Bq 943/718
F. 8x13 cm. Weinwurm Antal felv. Utcai homlokzat.
66460. BRÓDY Adél szobra a pesti izr. hitközség Bródy-kórházának kertjében. = Múlt és Jövő (jub.-i száma 1911-1935.) Bp., 1935. p. 341. Bq 050/386
F. 8x11 cm.
66461. /Az ORVOSTOVÁBBKÉPZŐ Intézet nővérothona./ = 30 years of public in Hung. Bp., 1976. p. 35. B 614/902
F. 14x19 cm. Homlokzat.

66462. A RÓKUS-kórház legrégebbi alaprajza. /Ma a P e s t m e g y e i T a n á c s S e m m e l w e i s K ó r h á z./ = Városi Szle 1929. p. 996-997. között. R.repr. 12x19 cm. Helyszínvázlat. XVIII. sz. végén. 1781-ben kezdte el építeni Jung József. 1798-ban nyílt meg. VIII. Gyulai Pál u. 2.
66463. /A RÓKUS Kórház befalazott mellék-kapuja./ = A Bp.-i M. Áll. Felső Ép. Isk. 1916. évi szüneti felvételei. Bp., 1917. t. 48. B 720/4/5 R.repr. 14x20 cm.
66464. A RÓKUS-kórház szülészeti osztályának átalakítási terve. = Halász Árpád: Közép.-ek 1941. (Bp., 1942.) p. 87. B 352/617 R.repr. 8x16 cm. A III. emeleti alaprajz.
66465. /A RÓKUS kápolna és kórház látképe./ = Schoen Arnold: A p.-i Szt. Rókus kápolna. Bp., 1938. p. 26. B 726/68 M.repr. 8x13 cm. Lehnhardt Sámuel rézmet-szete. 1834. Homlokzat szemből. Ua. TBM, Tanulm. Bp. múltjából. 7. köt. Bp., 1939. p. 40-41. között. 9. kép. B 943/391 7x13 cm; Schoen Arnold: Bp. szföv. kórházainak kápolnái. Bp., 1940. 9. kép. B 943/567 8x12 cm; Székely Sándor: Az orvostud. tört.-e. Bp., 1960. p. 171. 8-47585 8x13 cm. Budapest 1973. No 1. p. 34. 9x13 cm. Bp. tört.-e a török kiűzésétől a márciusi forrad.-ig. Írta: Nagy Lajos-Bónis György. Bp., 1975. p. 417. Bq 943/1002/3 8x11 cm.
66466. A RÓKUS kórház 1870-ben. = M. Művelődéstört. 5. köt. Bp., 1943. p. 472. Bq 309/49/5 M.repr. 8x13 cm. Haske Ferenc rajza utání fametszet. A kórh. és kápolna, előtte a Mária oszlop. Ua. Budapest 1973. No 6. p. 40. 10x15 cm.
66467. Das St. ROCHUS- Spital Ecke Kerepesi ut- und Gyöngytyúk utcza. = /Jászni-gi Sándor/: Bp. in Wort u. Bild. Berlin, /1899./ p. 202. Bq 914/6 F. 10x17 cm. A Rókus kápolna és kórház, előtérben a Mária-oszlop, emberek. Ua. M. Ép.műv. 1966. No 2. p. 63. 10x16 cm; Bp. encikl. Bp., 1970. p. 134. B 033/10 8x14 cm; Hist. Encykl. Bp. Bp., 1974. p. 187. B 033/14 8x14 cm; Lobogó 1975. No 21. p. 30. 11x22 cm; Klösz György: Bp. anno... (Bp., 1979.) p. /63-64./ Bq 779/381, B 779/383-384 30x47 cm.
66468. KEREPESI út a Rókus kórházzal. = Barta Béla: Bp. leírása. Bp., 1902. p. 54. B 914/322 F. 10x16 cm. A Rókus kápolna, előtérben a Mária-oszlop, villamos, lovaskocsi és emberek.
66469. A SZENT Rókus-kórház. = Horváth E. János: Nagy Bp. Bp., 1910. p. 103. B 910/46 F. 6x10 cm. A Rákóczi út felől, a kápolna homlokzatával.
66470. A RÓKUS kórház mellékajtója. /jelenleg ablak/. = Petrik Albert: A régi P.-B. építőműv.-e. 2. köt. Bp., 1911. p. 71. B 709/3 F. 5x8 cm. Petrik Albert felv. Ua. Bp. szföv. eü.-i közig.-a... (Bp., 1943.) p. 329-330. között. B 058/130 9x15 cm. Eredeti képaláírás téves.
66471. /A RÓKUS Kórház homlokzata./ = Ung. Univ. kliniken... Bp., /1932./ p. 49. B 614/546 F. 7x11 cm.
66472. /SZENT Rókus szobra a kórház kertjében, a kórház régi bejárata./ = Horváth Henrik: Bp. műv. emlékei. Bp., 1938. t. C; t. CII-CIII. között. B 720/12, 725/469 F. 6x9, 12x16 cm.
66473. SZENT Rókus központi kórház. = Bp. szföv. eü.-i közig.-a... (Bp., 1943.) p. 283-284. között. B 058/130 F. 8x10 cm. Homlokzati látkép. A Rókus kápolnával.
66474. /A RÓKUS Kórház régi bejárata./ = Élet 1944. p. 147. F. 8x12 cm. Az ablak, felette a Pestis emlékmű.
66475. A HELYREÁLLÍTOTT Rókus-kórház és templom. = Egy év tört.-e. Bp., 1946. p. 176. B 352/429 F. 9x13 cm. Homlokzati látkép. Ua. Fabritzky Antal: Feltámad a romváros. Bp., 1948. p. 18. Bq 725/309 8x13 cm.
66476. Az ÚJJÁÉPÍTETT Rókus-kórház udvari részlete. = Fabritzky Antal: Feltámad a romváros. Bp., 1948. p. 19. Bq 725/309 F. 8x13 cm.
66477. /A RÓKUS régi főbejárata és jelenlegi Gyulai Pál utcai frontja./ = Hollán Henrik: Adatok és szemelvények... Bp., 1967. t. /1-7./ B 614/834 F. 8x12 cm, 2 db.

66478. /A RÓKUS Kórház külső képei./ = M. Hírek 1967. No 11. p. 9.
F. 11x19, 10x13 cm, 2 db. Novotta Ferenc felv. A Rákóczi úti szárny a barokk kápolnával, a bejáratú rész a Semmelweis-szoborral, a főkapu.
66479. /A RÓKUS homlokzatrészlete a Semmelweis-szoborral és udvara mentőautókkal./ = Tükör 1971. No 40. p. 8-9.
F. 11x18, 9x14 cm. Zaránd Gyula felv.
66480. PESTIS emlékmű a Rókus kórházon. = Budapest 1972. No 4. p. 38.
F. 12x16 cm. Lőrinczy György felv. A régi bejárat, ma ablak feletti szoborcsoport.
66481. A RÓKUS-kórház a kápolnával. = Budapest 1980. No 6. p. 5.
F. 12x17 cm. A Rákóczi út a Keleti pu. irányában. Előtérben a templ. és kórház részlete.
66482. Egy TUDÓVÉSIZES beteg beoltása Budapesten a Rókus-kórházban Koch-féle anyaggal. = Vas. Újs. 1890. p. 821.
F. 11x15 cm.
66483. /A FÜL- Orr-Gége klinika a Rókus kórházban./ = Ung. Univ. kliniken... Bp., /1932./ p. 48. B 614/546
F. 7x11 cm. Műtőterem.
Ua. Hekler /Antal/: L'Univ. de Bp. Basel, (1935.) p. 73. Bq 378/131 8x12 cm.
66484. /BELSŐ részletek a Rókus Kórházból./ = Bp. szföv. eü.-i közig.a ... (Bp., 1943.) p. 283-284, 288-289, 292-293, 299-300, 302-303. között. B 058/130
F. 8x10 cm, 7 db; 12x17 cm. Kórterem, műtő, központi laboratórium, szülők szobája, járóbetegvizsgáló, prospekturái hűtőberendezés.
66485. A RÓKUS kórház új bonctermének falába beépített tábla. = Hollán Henrik: Adatok és szemelvények... Bp., 1967. t. /4./ B 614/834
F. 11x15 cm.
66486. /BELSŐ részletek a Rókus Kórházból./ = Érd. Újs. 1958. No 49. p. 6-7.
F. 6x8 cm, 3 db. Bohanek Miklós és Keleti Éva felv. Laboratórium, sebészet, csecsemőosztály.
66487. /A RÓKUS belső részletei./ = Tükör 1971. No 40. p. 8-9.
F. 9x14, 10x10 cm. Zaránd Gyula felv. Intenzív osztály, EKG-berendezés.
66488. /Az ORSZÁGOS Munkásbiztosító Pénztár üdülőtelepe, ma P e s t h i d e g k ú t i K ó r h á z, a János Kórház kihelyezett pszichiatriai osztálya./ = Magyarország Képes mell. 1925. No 11. p. 13.
F. 5x8 cm. 1925. ápr. 30-án nyílt meg férfibetegek ápolására. Az új elme pavilon 1979-ben épült. Építész: Sarkadi Sándor. A régi épületeket lebontották. II. Hidegkúti út 19-21. Ma: Pozsonyi u. 10-12.
66489. A MUNKÁSBIZTOSÍTÓ új hüvösvölgyi szanatóriumának hálóterme. = Szính. Élet 1925. No 19. p. 64.
F. 5x8 cm. Harsányi felv.
66490. /A PESTHIDEGKÚTI üdülőtelep főépülete és fekvőcsarnoka./ = Betegbiztosítási Napló... 1926. évre. t. III. B 388/301
F. 6x10 cm, 2 db.
Ua. Betegségélevezési Napló 1927. évre. 160-161. között. B 388/301 6x10 cm, 2 db; Nemz. Mag. 1930. ápr. 13. p. 16. 6. kép. 7x11 cm. A főépület.
66491. /A PESTHIDEGKÚTI üdülőtelep külső és belső részletei./ = Szilágyi Sándor: Nagy Bp. Bp., 1927. p. 156-157. Bq 914/178
F. 6x9 cm, 4 db. Látkép, nyitott fekvőcsarnok, laboratórium, mosdó, magánruhatár.
66492. /A PESTHIDEGKÚTI üdülő látképe és fekvőcsarnoka./ = Magyarország Képes mell. 1928. No 7. p. 8.
F. 8x14 cm, 2 db.
66493. Az ORSZÁGOS Társadalombiztosító Intézet pesthidegkúti üdülőtelepe. = Nemz. Mag. 1930. ápr. 13. p. 16. 5. kép.
F. 6x8 cm. Homlokzat.
66494. PESTHIDEGKÚTI kórház. = A m. társ. biztosítás ötven éve 1892-1942. Bp., 1942. p. 86. /mell./ Bq 388/228
F. 15x22 cm. Homlokzat.
66495. PESTHIDEGKÚTI szanatórium. = Az OTI három éve 1945-1948. Bp., /1949./ p. 25. B 388/235
F. 14x21 cm. Homlokzat.
66496. BETEGSZOBA. = Betegbiztosítási-Napló... 1926. évre. t. III. B 388/301
F. 6x10 cm. Belső részlet.
Ua. Betegségélevezési Napló 1927. évre. t. p. 160-161. között. B 388/301 6x10 cm.

66497. KONYHA. = Betegségélevezési Napló...
1927. évre. p. 160-161. között.
B 388/301
F. 6x9 cm.
66498. /Az ÚJ elme pavilon alaprajzai és helyszínrajza./ = M. Ép.ip. 1980. p. 58-59.
R.repr. Kböző méret, 3 db.
66499. IDEGKÓRHÁZ. = Tanácsi Építő 1978.
No 12. p. 8.
F. 5x7 cm. Hudetz Antal felv. Építés közben.
66500. /A JÁNOS Kórház kihelyezett elme pavilonjának nyugati és déli homlokzata./ = M. Ép. ip. 1980. p. 57, 59.
F. 14x18, 5x6 cm.
66501. A MAGÁNALKALMAZOTTAK Biztosító Intézetének épülő kórháza és rendelője. /Ma: Péterfy Sándor utcai Kórház és Rendelőintézet./ = Magyarság Képes mell. 1932. No 4. p. 14.
R.repr. 8x17 cm. Homlokzati tervrajz.
Terv: Hüttl Dezső. VII. Péterfy Sándor u. 8-20.
66502. /ALAPRAJZOK és metszet./ = MABI 1860-1934. (Bp.), /1934./ p. 25-28.
Bq 725/252
R.repr. 10x19 cm, 6 db.
Ua. Tér és Forma 1934. p. 188, 190, 192. 10x19 cm, 6 db.
66503. A MAGÁNALKALMAZOTTAK Biztosító Intézete budapesti kórháza és rendelőintézete Péterfy Sándor-utcai bejáratával. = MABI 1860-1934. (Bp.), /1934./ p. 3.
Bq 725/252
F. 11x17 cm. Kozelka Tivadar felv.
Ua. Vas. Újs. Bp. Hírl. Képes mell. 1934. dec. 8. t. /3./ 15x22 cm; Bikkal, Dénes: Ung. Socialpolitik. Bp.-Lpzig-(Milano), /1943./ 13. kép. B 360/3 8x10 cm.
66504. /A RENDELŐ- és kórházépület külső képei./ = MABI 1860-1934. (Bp.), /1934./ p. 4-9, 23-24.
Bq 725/252
F. Kböző méret, 9 db. Seidner Zoltán felv.
Homlokzatok, bejáratok, napozó, kertrészletek.
Ua. Tér és Forma 1934. p. 185-187. Kböző méret, 3 db. Homlokzatok, rendelőint.-i bejárat; Vállalkozók L. 1934. No 97-98. p. 4. 11x13 cm. Főhomlokzat.
66505. ZENTRALGEBÄUDE und Krankenhaus des Versicherungsanstalt in Budapest. = Bikkal Dénes: Ung. Sozialpolitik. Bp.-Lpzig-(Milano), /1943./ 12-15. kép. B 360/3
F. 7x10 cm, 3 db. Homlokzat, előcsarnok és emeleti előtér.
66506. /BELSŐ részletek./ = MABI 1860-1934. (Bp.), /1934./ p. 9-10, 12-16, 19-21.
Bq 725/252
F. Kböző méret, 17 db. Seidner Zoltán felv.
Előcsarnok, emeleti várakozók, röntgen, kötöző, orvosi mosdó, műtő, emeleti előtér, orvosi szoba, betegtársalgó, folyosó, tetőzet.
Ua. Tér és Forma 1934. p. 191, 193, 195-197. Kböző méret, 17 db.
66507. /BELSŐ részletek./ = MABI 1860-1934. (Bp.), /1934./ p. 7, 11, 16-18.
Bq 725/252
F. 9x12 cm, 4 db; 7x9 cm, 3 db. II. emeleti napozó terasz, lépcső a rendelő csarnokában, műtőterem, röntgen-osztály, orvosi laboratórium, gyógyszerár.
66508. /STERILIZÁLÓ berendezések./ = Tér és Forma 1934. p. 194.
F. 9x12 cm, 2 db. Seidner Zoltán felv.
66509. /BELSŐ részletek./ = Vas. Újs. Bp. Hírl. Képes mell. 1934. dec. 8. t. /2-3./
F. Kböző méret, 7 db. Rendelőintézeti előcsarnok, hétágyas szoba, műtőszoba, gyógyszerár, röntgenterem. Konyha és mosoda.
66510. MABI interiőrök a budapesti intézet új szülészeti osztályán. = Új Épít. 1948. p. 12.
F. 8x11, 7x8 cm.
66511. BUDAPEST, Péterffy Sándor utca, biztosító intézeti kórház és rendelő központi csarnoka. = Merényi Ferenc: A m. épít. 1867-1967. Bp., 1969. p. 73. B 720/50
F. 3x5 cm.
66512. A GAZDASÁGI épület alaprajzai. = MABI 1860-1934. (Bp.), /1934./ p. 41-43.
Bq 725/252
R.repr. Kböző méret, 3 db. Alagsori, földszinti és I. emeleti.
Ua. Tér és Forma 1934. p. 200, 202, 204. Kböző méret, 3 db.
66513. /A GAZDASÁGI épületcsoport külső és belső képei./ = MABI 1860-1934. (Bp.), /1934./ p. 29-33, 35-40. Bq 725/252
F. Kböző méret, 19 db. Seidner Zoltán felv.
Távlati kép, gazdasági udvar, kazánház, gépház, főkonyha, tésztakonyha, tálaló és ételfelvonó, tej- és kávékonyha, mosoda homlokzata és belső részletei. A konyha főbejárata, élelmiszerraktár, földalatti folyosó.
Ua. Tér és Forma 1934. p. 199-208. Kböző méret, 13 db.

66514. /A GAZDASÁGI épületek belső részletei./ = Tér és Forma 1934. p. 200, 202, 207.
F. 8x10 cm, 4 db. Seidner Zoltán felv. A fűtés szivattyúi, melegvízfűtéses központ, élelmiszerraktár, tej- és kávékonyha.
66515. /A FERENC József Kereskedelmi Kórház igazgatási épületének, ma a P é t e r - f y S á n d o r u t c a i K ó r h á z B ő r - é s N e m i b e t e g g o n d o z ó r é s z l e g é n e k u t c a i h o m l o k z a t a ./ = Pólya Jakab: Ferenc József Keresk. Kórh. 50 éves tört.-e. Bp., 1896. t. /7./
B 614/92
F. 12x15 cm. Épült 1894-ben. VII. Bethlen Gábor tér 1.
Ua. Pólya Jakab: A p.-i polg. keresk.-i testület... Bp., 1896. t. /5./ Bq 386/366 12x15 cm; Betegségélelyezési Napló... 1926. évre. t. V. B 388/301 6x9 cm; Betegségélelyezési Napló... 1927. évre. t. VII. B 388/301 6x9 cm.
66516. A FERENC József kereskedelmi kórház belgyógyászati osztálya. = Pólya Jakab: Ferenc József Keresk. Kórh. 50 éves tört.-e. Bp., 1896. t. /8./ B 614/92
F. 12x16 cm. Homlokzat.
Ua. Pólya Jakab: A p.-i polg. keresk.-i testület... Bp., 1896. t. /6./ Bq 386/366 12x15 cm.
66517. Das FRANZ Joseph kaufmännische Spital am Bethlen-tér. = /Jásznigi Sándor/: Bp. in Wort u. Bild. Berlin, /1899./ p. 358.
Bq 914/6
F. 5 x8 cm. Homlokzat.
66518. A FERENC József Keresk. Kórház sebészeti osztályának egyik kórterme. = Pólya Jakab: Ferenc József Keresk. Kórh. 50 éves tört.-e. Bp., 1896. t. /8./
B 614/92
F. 12x15 cm. Betegekkel és ápolókkal.
Ua. Pólya Jakab: A p.-i polg. keresk.-i testület... Bp., 1896. t. /7./ Bq 386/366 12x16 cm; Betegségélelyezési Napló... 1926. évre. t. V. B 388/301 6x9 cm; Betegségélelyezési Napló... 1927. évre. t. VII. B 388/301 6x9 cm.
66519. /Az IGAZGATÓSÁGI épület udvari homlokzata és a műtő./ = Betegségélelyezési Napló... 1926. évre. t. V. B 388/301
F. 6x9 cm, 2 db.
Ua. Betegségélelyezési-Napló ... 1927. évre. t. VII. B 388/301 6x9 cm, 2 db.
66520. /A SEBÉSZETI pavilon homlokzata és kórterme./ = Társ.biztosítási Napló ... 1929. évre. p. 114-115. között.
B 388/301
F. 5x9 cm, 2 db.
66521. /MŰTŐ és fogorvosi rendelő./ = Magyarország Képes mell. 1927. No 33. p. 23.
F. 12x19, 9x19 cm.
66522. HORVAY János: A vigasztaló. = Új Idők 1929. 2. köt. p. 167.
F. 8x13 cm."Jézus feltámasztja Jairus lányát" c. szobor. Mőgötte a Biztosító Int. épületének részlete látszik.
66523. JÉZUS feltámasztja Jairus leányát. = Liber Endre: Bp. szobrai.... Bp., /1934./ p. 373. B 310/144
F. 6x8 cm. Közélképe.
66524. /A THERAPIA polgári szanatórium, ma a P é t e r f y S á n d o r u t c a i K ó r h á z "D" b e l g y ó g y á s z a t i r é s z l e g é n e k h o m l o k z a t a ./ = Bp. és környéke. Bp.-Wien, (1930.) p. /175./
B 914/205
F. 6x9 cm. Bauer Emil terve szerint épült. VI. Dózsa György út 74.
66525. /A THERÁPIA Polgári Szanatórium homlokzata./ = Vállalkozók L. 1930. No 25-26. p. 4.
F. 5x7 cm.
66526. MAISON de Santé "Therápia". = Baján /Gyula/: Cicerone Guide... Bp., 1933. p. 186. B 914/545
F. 8x10 cm. A szan. homlokzata.
66527. /THERAPIA szanatórium homlokzata./ = Medriczky Andor: M.o.-i id.-vez. Bp., 1934. p. 143. B 910/296
F. 3x4 cm.
66528. RENDELŐINTÉZET Kispest. /Ma: P o - l i k l i n i k a. - Heim Pál Gyermekkórház. XIX. kerületi Gyermekszakrendelő./ = A m. társ. biztosító ötven éve 1892-1942. Bp., 1942. mell. p. /18./
Bq 388/228
F. 7x12 cm. Homlokzat. XIX. Kisfaludy u. 12.
66529. DÉLI iskolaszakorvosi rendelő. = Kp. 15 éve. Bp., 1960. p. /23./ B 943/794
F. 6x7 cm. Homlokzat távlati képe. 1951-től a régi rendelő épületében.
66530. A FELSZABADULÁS előtti OTI. = Kp. 15 éve. Bp., 1960. p. /21./ B 943/794
F. 5x7 cm. Földszintes épület a Kisfaludy utcában.
66531. /A JÓZSEF Attila Kórház és szanatórium, a P s z i c h o t h e r á p i á s M ó d s z e r t a n i K ö z p o n t h o m l o k z a t a ./ = Budapest 1946. No 7. p. /291./
F. 5x8 cm. II. Palatinus u. 1.

66532. TERVVÁZLAT a gyógyíthatatlan a közveszélyes elmebetegek részére Budapesten felállítandó ápoldáról 1878. július 1. /Ma: R ó b e r t K á r o l y k ö r ú t i K ó r h á z é s R e n d e l ő i n t é z e t./ = A Bp.-i Angyalföldi Elme- és Ideggyógyint. emlékkve 1883-1933. Bp., 1933. p. 18. B 614/494
R.repr. 8x11 cm. homlokzat és alaprajz. XIII. Róbert Károly krt. 82-84.
66533. WEBER Antal első terve. = A Bp.-i Angyalföldi Elme- és Ideggyógyint. emlékkve 1883-1933. Bp., 1933. p. 19. B 614/494
R.repr. 8x12 cm. Helyszínrajz.
66534. /Az ÁPOLDA alaprajza, homlokzatai; a főépület látképe, alaprajza; az intézet helyszínrajza./ = A Bp.-i Angyalföldi Elme- és Ideggyógyint. emlékkve 1883-1933. Bp., 1933. p. 20-21, 24, 29, 31. B 614/494
R.repr. Kböző méret, 7 db.
Ua. M. Kórház 1934. mell. p. 136. 6x13 cm. Helyszínrajz.
66535. BUDAPEST-Angyalföld. = Vas. Újs. 1904. p. 748-750.
F. Kböző méret, 8 db. Az elme- és Ideggyógyint. homlokzati látképe. Belső részletek elmebetegekkel munka közben.
66536. "KETTŐS" kórházi pavillon. = A Bp.-i Angyalföldi Elme- és Ideggyógyint. emlékkve 1883-1933. Bp., 1933. p. 21. B 614/494
R.repr. 4x12 cm. Az I. oszt. betegpavilon homlokzati terve. Fábíán Gáspár rajza után.
66537. /A KÁPOLNA és konyha, a lakóépület, az I. oszt. betegpavilon alaprajza./ = Fábíán Gáspár: Küzdelmeim és alkotásaim. Bp., 1935. p. LXX-LXXII. Bq 720/64
R.repr. 7x10 cm, 3 db.
66538. /Az ÚJ szanatórium pavilon és belső részletei./ = Képes P. Hírl. 1928. No 49. p. 2.
F. Kböző méret, 4 db. Homlokzat, kert és áptak.
66539. /A RÉGI főépület és az új pavilon homlokzata és belső./ = Magyarország Képes mell. 1928. No 10. p. 4.
F. Kböző méret, 4 db. Külsők, közös hálószoba és ebédlő belső.
66540. /Az IGAZGATÓSÁGI épület, az I. pavilon és az új munkáspavilon homlokzata./ = A Bp.-i Angyalföldi Elme- és Ideggyógyint. emlékkve. 1883-1933. Bp., 1933. p. 20, 28, 30. B 614/494
F. 7x12, 6x8 cm, 2 db.
Ua. M. Kórház 1934. mell. p. 134. 7x10, 4x6 cm, 2 db.
66541. /KÜLSŐ részletek az intézetről./ = A Bp.-i Angyalföldi Elme- és Ideggyógyint. emlékkve 1883-1933. Bp., 1933. p. 35, 111-112, 115, 168-169, 171, 184. B 614/494
F. 6x8 cm, 9 db. Parkrészletek, teniszpálya, konyhakert, baromfiudvar, munkás betegek nyári ebédlője, öntöző berendezés.
66542. /Az IGAZGATÓSÁGI épület homlokzata és kertrészlet virágággal a régi épület előtt./ = Képes P. Hírl. 1934. No 211. p. /2./
F. 7x9 cm, 2 db.
66543. /A TOLDALÉKÉPÜLET a Lével utca, a főépület a bejárat felől./ = M. Kórház 1934. mell. p. 135.
F. 5x6 cm, 2 db.
66544. /A KÁPOLNA és konyha, a lakóépület és a betegpavilon homlokzata./ = Fábíán Gáspár: Küzdelmeim és alkotásaim. Bp., 1935. p. LXX-LXXII. Bq 720/64
F. Kböző méret, 3 db.
66545. A RÓBERT Károly körúti kórház szülészeti épülete. = Tanácsí Építő 1975. No 12. p. 5.
F. 5x7 cm. Homlokzati kép.
66546. /A RÓBERT Károly körúti kórház nőgyógyászati-szülészeti osztályának új épülete./ = Budapest 1976. No 12. p. 2.
F. 12x14, 6x7 cm. Siklós Péter felv. Homlokzat. Műtő belseje.
66547. /Az INTÉZET belső részletei./ = A Bp.-i Angyalföldi Elme- és Ideggyógyint. emlékkve 1883-1933. Bp., 1933. p. 35, 49, 61, 64, 81, 96-97, 99, 108, 110, 113, 134, 160, 170, 172, 175-178, 181, 185-187. B 614/494
F. Kböző méret, 24 db. Pálmaház, fehérneműraktár, intézeti múz., könyvtár, laboratórium, szabóműhely, könyvtárat, női varroda, kápolna, konyha, ebédlő, zöldségtisztító, orvosi ebédlő, vendégszoba, tartalék áramfejlesztő, központi kapcsolótábla, kazánteleg, konyha kazánháza, széntároló, mosókonyha, mángorló, gépműhely.
66548. /CIPÉSZ- és asztalosműhely./ = A Bp.-i Angyalföldi Elme- és Ideggyógyint. emlékkve 1883-1933. Bp., 1933. Bp., 1933. p. 109, 114. B 614/494
F. 6x8 cm, 2 db. Férfi áptakkal.
Ua. M. Kórház 1934. mell. p. 142. 5x6 cm, 2 db.
66549. /A RÓBERT Károly körúti kórház műtője./ = Tanácsí Építő 1961. No 3. p. 4.
F. 6x8 cm. A korszerűsítés után.

66550. A RÓBERT Károly körúti kórház nővérszállása a 2. sz. Vállalat munkája. = Tanácsai Építő 1975. No 5. p. 7.
F. 4x8 cm. Homlokzat. XIII. Lehel u. 61.
66551. A RÓBERT Károly körúti kórház nővér-otthonában. = Budapest 1975. No 9. p. 3.
F. 10x14 cm. Szobabelső.
66552. /Az ERZSÉBET Homeopata Kórház, a mai Schöpf-Merei Ágost Kórház és Anyavédelmi Központ alaprajza./ = Tőry Emil: A Bakáts-téri Erzsébet homeopata kórház. Bp., 1907. p. 3. Bq 725/325
R.repr. 12x15 cm. IX. Knézits u. 14. A Bakáts tér 10. alatti épülettel együtt.
Ua. M. Ép.műv. 1907. No 10. p. 12. 12x15 cm.
66553. /FÖLDSZINTI és emeleti alaprajzok./ = Surányi Gyula: A koraszülött. Bp., 1957. p. 196-197. 8-27638
R.repr. 11x16 cm, 2 db.
66554. /A HOMEOPATA Kórház utcai homlokzata, annak részlete és udvara./ = Tőry Emil: A Bakáts-téri Erzsébet homeopata kórház. Bp., 1907. p. 4-6. Bq 725/325
F. 12x14, 14x17 cm, 2 db.
Ua. M. Ép.műv. 1907. No 10. p. 13-15.
12x14, 14x17 cm, 2 db.
66555. /Az ERZSÉBET Kórház utcai és udvari homlokzata./ = Vas. Újs. 1907. p. 440.
F. 10x14 cm, 2 db.
Ua. Hungary 1909. p. 172-173. 10x14 cm, 2 db.
66556. A SZÖVETKEZETEK Erzsébet kórháza. = A "Hangya" Termelő-Értékesítő és Fogy. Szövetk. ... első 25 éve. Bp., 1923. p. 43. Bq 334/498
F. 7x9 cm. Utcai homlokzat.
66557. /A KORASZÜLŐ-koraszülött kórház homlokzata./ = Vöröskereszt 1954. No 12. p. 17.
F. 5x10 cm.
66558. A SCHÖPF-Merei Ágoston kórház fényképe. = Surányi Gyula: A koraszülött. Bp., 1957. p. 194. 8-27638
F. 8x12 cm. Udvari homlokzat.
66559. /ERDEY Gyula magánszanatóriuma./ = Műv. 1906. p. 310.
F. 14x15 cm. Homlokzat. Márkus Géza terve alapján épült. 1917-ben a főv. megvette, az István Kórh. szülészeti és nőgyógyászati osztályaként működött. 1935-ben Eötvös Lóránt Röntgen és Rádium Int. 1967-ben a Schöpf-Merei Kórh.-hoz csatolták. Bakáts tér 10.
66560. Dr. ERDEY Gyula sanatoriuma. = M. Nőgy. L. 1910. No 11. p. 11.
F. 6x8 cm. Homlokzat.
66561. A BAKÁTS-téri Sugárkórház, amelyet a közönség "rákkórház"-nak nevezett el, az átépítési munkák befejezése után. = Bp. Hírl. Képes mell. 1935. nov. 16. p. /3./
F. 5x8 cm. Homlokzat.
66562. A FŐVÁROSI új rádiumkórházának páncélszekrénye: itt fogják tartani a nagyértékű, közel 5000 milligramnyi rádiumot. = Képes P. Hírl. 1936. No 119. p. /2./
F. 7x10 cm.
66563. A SZÉKESFŐVÁROSI Eötvös Loránd rádium és röntgenintézete. = Városok L. 1938. p. 205-209.
F. Kböző méret, 7 db. Főhomlokzat. Belső: rádiumágyú, dózismérő laboratórium, röntgenvizsgáló, fizikai laboratórium, kórterem, különszoba, gépterem.
66564. EÖTVÖS Loránd rádium- és röntgenintézet. = Halász Árpád: Bp. húsz éve 1920-1939. (Bp.), 1939. p. 333-335. B 943/538
F. Kböző méret, 3 db. Homlokzat, belső: rádiumágyú és röntgenterápiás készülék.
66565. /KÓRHÁZI részleg és üvegfalú "boxok" / = Vöröskereszt 1954. No 12. p. 17.
F. 6x10 cm, 2 db.
66566. A BAKÁTS téri Rádium Kórház 1947 tavaszán. = Lobogó 1975. No 23. p. 23.
F. 13x18 cm. A homlokzat romos állapotban.
66567. A BAKÁTS-téri rádiumkórház ideiglenes helyreállítása. = Fabritzky Antal: Feltámad a romváros. Bp., 1948. p. 20. Bq 725/309
F. 8x13 cm. Homlokzatrészlet.
66568. /A SCHÖPF-Merei Ágost Kórház Salgótarjáni úti koraszülöttosztálya./ = Hungary 1953. No 3. p. /14-16./
F. Kböző méret, 6 db. Pálvölgyi F. felv. Belső képek a gyógyító munkáról. X. Salgótarjáni /korábban Tomcsányi/ út 47.
66569. A SALGÓTARJÁNI úti osztály alaprajza. = Surányi Gyula: A koraszülött. Bp., 1957. p. 186. 8-27638
R.repr. 9x16 cm.
66570. /A KORASZÜLÖTT otthon belső részletei./ = Illés Sándor: A dolgozók egészségéért. (Bp., 1952.) t. p. 48-49. között. B 614/695
F. 9x10, 8x12 cm. Csecsemők inkubátorban.

66571. /A VÖRÖSKERESZT Egylet Erzsébet kórházának, a mai Sportkórház /OTSI/ távlati képe./ = Ill. Ztg 1884. p. 542.
M. 20x35 cm. 1884-ben Hauszmann Alajos terve szerint épült. XII. Alkotás u. 48.
66572. A VÖRÖSKERESZT-egylet kórházi telepe Budán. = Vas. Újs. 1884. p. 668.
M. 14x22 cm. A kórház távlati ábrázolása felülnézetből oldalt díszes keretben.
Ua. M. Salon 7. köt. 1887. p. 235. 14x22 cm; Bp. souvenir. Bp., 1894. p. /23./ Bq 551/25 14x22 cm.
Repr. Edvi Illés Aladár: Bp. műsz. útm.-ja. Bp., 1896. t. p. 278-279. között.
B 620/12 13x21 cm; Bp. tört.-e a márciusi forrad.-tól az őszirózsás forrad.-ig. Írta: Spira György - Vörös Károly. Bp., 1978. p. 412. Bq 943/1002/4 10x15 cm.
66573. /A FÜLVÉTELI épület, halottas ház, tisztipavilon homlokzata./ = Vas. Újs. 1884. p. 673.
R.repr. 8x16 cm, 2 db; 11x15 cm.
66574. Das "ROTHE Kreuz"-Spital in Ofen. = Neu eing. allg. Ofner Schreib-Kal. 1886. p. 31. B 059/5
M. 10x15 cm. Totál látkép.
66575. /A KÓRHÁZ külső képei./ = /Jásznigi Sándor/: Bp. in Wort u. Bild. Berlin. /1899./ p. 373-374, 376. Bq 914/6
F. Kböző méret, 5 db. Látkép, a felvételi épület utcai és udvari nézetben, pavilon ör- és halottasház.
66576. A MACHLUP-üdülõház a budai Vörös-Kereszt-kórház parkjában. = Vas. Újs. 1899. p. 471.
F. 10x14 cm. Homlokzat.
66577. /A KÓRHÁZ és az ápolónõi pavilon homlokzata./ = A M. Vöröskereszt a vh.-ban. Bp., 1939. p. 47, 76. Bq 362/579
F. 8x11 cm, 2 db.
66578. SZANDAI Sándor: Nõi akt. = Múv. 1968. No 8. p. /13./
F. 7x11 cm. Kútszobor a kórház parkjában, elõtte medence.
66579. A SPORTKÓRHÁZ. = M.o. Szerk. Erdey-Grúz Tibor. 1. köt. Bp., 1975. p. 501. Bq 914/514
F. 11x15 cm. A kórház épületeinek távlati képe.
66580. /Az ORSZÁGOS Testnevelési és Sportegészségügyi Intézet épülete./ = Lobogó 1979. No 3. p. 30.
F. 6x8 cm. Lenyó László felv. Homlokzat.
66581. /KÓR- és mûtõterem./ = Vas. Újs. 1900. p. 851.
F. 10x15, 12x14 cm. Schweriner amerikai újságíró felv. A képeken dr. Farkas László fõorvos látható orvosokkal, nõvérekkel.
66582. /KÓRTEREM és mûtõterem./ = A M. Vöröskereszt a vh.-ban. Bp., 1939. p. 84, 89. Bq 362/579
F. 8x11 cm, 2 db.
66583. /Az ORSZÁGOS Testnevelési és Sportegészségügyi Intézet tornacsarnokának földszinti alaprajza a Sportkórház területén./ = M. Ép. Ip. 1978. p. 57.
R.repr. 7x11 cm. Terv: Batka István. Épült 1977-ben.
66584. /HOMLOKZAT és tornatermi részlet a galériával./ = M. Ép.ip. 1978. p. 56-57.
F. 13x17, 8x12 cm.
66585. A SVÁBHEGYI szálloda és nagyvendéglõ az Eötvös parkban. /Ma Szabadsághegy i Gyermekegyõgyn-tézet./ = Ország-Világ 1914. p. 463.
F. 11x18 cm. Távlati kép parkrészlettel. XII. Eötvös út 2. 1896-ban nyílt meg, 1926-ban átalakították.
66586. A SVÁBHEGYI Nagyszálloda terrasz. = Szính. Élet 1921. No 32. p. 29.
F. 5x7 cm. Diskay felv. Vendégekkel.
66587. A SVÁBHEGYI Nagyszálloda. = Szính. Élet 1922. No 20. p. 38.
F. 4x5, 6x8 cm. Képpozíció. Bejárat és udvarrészlet.
66588. /A NAGYSZÁLLÓ bejárat i homlokzata és "Pompeji terasza"./ = Szính. Élet 1923. No 8. p. 59; No 37. p. 36.
F. 9x12 cm, 2 db.
66589. /A NAGYSZÁLLÓ a szanatóriumból és a Széchenyi-hegyrõl nézve./ = Siklóssy László: Svábhegy. Bp., 1929. p. 142-143. B 911/19
F. 8x11 cm, 2 db.
66590. A SZABADSÁGHEGYI gyermekszanatórium. = Hegyvidék 1971. No 3. p. 13.
R.repr. 6x8 cm. Forgács Miklós rajza. Fõ- és oldalhomlokzat.
66591. /Az ÚJ sváb-hegyi iskolaszanatórium, a volt Steindl-villa homlokzatrészletei. Ma Szabadsághegy i Gyermekegyõgyn-tézet fõépülete./ = Képes P. Hírl. 1936. No 119. p. /3./; No 246. p. /2./
F. Kböző méret, 3 db. Külsõk, Iskola a szabadban. XII., Mártonhegyi út 6.

66592. A SZABADSÁG-hegyi gyermekszanatórium. = Hegyvidék 1972. No 1. p. 11.
F. 13x17 cm. Homlokzat.
66593. A GYERMEKSZANATÓRIUM új épülete: II-es osztály. = Hegyvidék 1972. No 2. p. 10.
F. 12x17 cm. Homlokzat. A Mártonhegyi úti telepen.
66594. SZÉKELY Ferenc villája a Béla király úton. = Siklóssy László: Svábhegy. Bp., 1929. p. 84. B 911/19
F. 8x11 cm. Homlokzata télen. Béla király út 22. TBC osztály fiúk részére.
66595. KLASSZICISTA villaépület a budai hegyekben. = Borsos Béla - Sódor Alajos - Zádor Mihály: Bp. épít.-tört.-e... Bp., 1959. p. 250. Bq 725/408
F. 8x11 cm. Homlokzat.
66596. /A FŐ- és melléképület homlokzata./ = Horler Miklós: Bp. műemlékei. 2. köt. Bp., 1962. p. 532-533. Bq 725/384
F. 11x16 cm, 2 db.
66597. /A SZÉKELY-villa, a jelenlegi tbc-osztály és a melléképület homlokzata./ = Hegyvidék 1972. No 2. p. 11.
F. 6x8 cm, 2 db.
66598. FÖRSTER féle gyermeküdülő a Béla király úton. = Siklóssy László: Svábhegy. Bp., 1929. p. 157. B 911/19
F. 8x11 cm. Béla király útja 18. Homlokzat, előtte park. 1933-tól Svábhegyi üdülő néven magánszanatórium. 1948-ban mint Dr. Baál Szabadsághegyi gyermekszanatóriuma szerepel.
66599. Dr. BAÁL Szabadsághegyi Gyermekszanatóriuma. = Képes Figyelő 1948. No 13. p. /18./
F. 6x10 cm.
66600. /Dr. SCHÖNSTEIN Sándor gyermek-tüdőszanatóriuma./ = A Nemz. Segély centenáris albuma... Bp., 1948. p. /127, 129./
Bq 361/178
F. Kböző méret, 3 db. Külső, ebédlő és be-tegszoba belső. Béla király út 20-24.
66601. A FEHÉR Kereszt Egyesület erdei gyógy-intézete. = A Fehér Kereszt... 50. évi jel.-e. 1885-1934. Bp., 1935. p. 5.
B 362/531
F. 6x13 cm. Látkép. Béla király út 20.-Mátyás király út 27.
66602. A SZABADSÁG-hegyi Állami Gyermekszanatórium. = Budapest 1969. No 12. p. 14-15.
F. 12x16 cm. Tormai Andor felv. Fekvőte-rasz.
66603. /Az APPONYI Albert Poliklinika, mai a Szövetség utcai Kórház helyszínrajza./ = M. Kórház 1935. p. 226.
R.repr. 3x8 cm. Kolb Flóris terve után 1905-ben épült szárnyépület a már 1895-től a Hársfa u. 13-15. sz. alatt működő poliklinikához. A Röntgen Int.1928-ban a két épület között épült. VII.Szövetség u.14-16.
66604. /A MOST épülő új ambulatórium Szövetség utcai homlokzata./ = Vas. Újs. 1904. p. 787.
R.repr. 8x8 cm.
66605. POLIKLINIK in der Hársfa-utcza. = /Jásznyi Sándor/: Bp. in Wort u. Bild. Berlin, /1899./ p. 321. Bq 914/6
F. 7x10, 6x16 cm. Udvari homlokzat és be-tegszoba. VII. Hársfa u. 13.
66606. KÉPEK a poliklinikáról. = Vas. Újs. 1904. p. 786-787.
F. Kböző méret, 3 db. Operáció a műtőben; gyermekek hozzátartozóikkal a lépcsőház-ban és emeleti folyosón; rendelés a bőrbe-teg osztályon.
66607. /BŐRGYÓGYÁSZAT, röntgen, sebészet./ = Tolnai Világl. 1905. p. 1711.
F. 8x12 cm, 3 db.
66608. /Az APPONYI Albert poliklinika röntgenintézetének belső részletei./ = Képes P. Hírl. 1928. No 22. p. /2./
F. 6x7 cm, 2 db. A II. sz. diagnosztikai helyiség, terápiás besugárzó helyiség.
66609. /A DIAGNOSZTIKA és terápiás besugár-zóhelyiség./ = Magyarország Képes mell. 1928. No 4. p. 12.
F. 10x11 cm, 2 db.
66610. A GRÓF Apponyi Albert-poliklinika gyógyászati felszerelését kitűnően beren-dezett Röntgen Intézettel gyarapították. = Tolnai Világl. 1928. No 6. p. 32.
F. 11x18 cm. Gárdonyi felv. Apponyi Albert fogadja az új intézet felavatására érkező-ket.
66611. A GRÓF Apponyi Albert-poliklinika új Röntgen-intézetének egyik terápiás besu-gárzó helyisége. = Tolnai Világl. 1928. No 6. p. 32.
F. 9x12 cm.
Ua. Évkv a Bp.-i Poliklinikai Egy. 1918-1928. évi működéséről. Bp., 1929. p. 192-193. között. B 614/164 10x12 cm.

66612. /BELSŐ részletek./ = Évkv a Bp.-i Poliklinikai Egy. 1918-1928. évi működéséről. Bp., 1929. p. 76-77, 176-177, 178-179, 180-180, 186-187, 188-189, 190-191, 192-193. között. B 614/164
F. Kböző méret, 8 db. Könyvtár, szülészeti felvételi terme, szülőszoba, laboratórium, röntgenosztály, röntgenterápia, terápiás terem.
Ua. M. Kórház 1935. p. 229-230. 5x6 cm, 3 db. Szülészeti, szülőszoba, könyvtár.
66613. /KÉPEK az ambulatóriumról./ = M. Kórház 1935. p. 225, 227, 232-233.
F. 6x8 cm, 4 db. Utcai és udvari homlokzat, átjáró a két udvar között, udvari folyosó.
66614. /A T É T É N Y I ú t i K ó r h á z é s R e n d e l ő i n t é z e t alaprajza./ = Jékely Zsolt - Sódor Alajos: Bp. épít.-e a XX. sz.-ban. Bp., 1980. p. 139. B 725/740
R.repr. 2x10 cm. Alaprajz. Berkó Gyula rajza. XI. Tétényi út 12-16. 1949-50-ben épült. Az új pavilon Vadász György terve szerint 1970-71-ben.
66615. /A KÓRHÁZ gyermekpavilonjának terve./ = Bp.-i Városép.-i Terv. Váll. 1949-1959. (Bp.), /1959./ p. /51./ Bq 725/406
R.repr. és F. Kböző méret, 5 db. Sarkadi Sándor terve. Homlokzat, alaprajzok, makett.
66616. /A KÓRHÁZPAVILON alaprajzai és metszete./ = M. Ép.műv. 1973. No 1. p. 12. R.repr. 10x21 cm.
66617. FŐVÁROSI új közkórház. = Ötéves tervünk: béketerv. /Bp./, 1951. p. 180, 183. B 381/95
F. 11x16, 8x13 cm. Látképe és röntgenoszt. belső.
66618. Az ÚJONNAN épült Tétényi úti kórház egyik részlete. = Vöröskereszt 1955. No 4. p. 8-9.
F. 8x11, 11x15 cm. Látkép, ápolónői szoba.
66619. /A TÉTÉNYI úti kórház távlati képe./ = Tíz év a felszabadult főv. életéből. Bp., 1956. p. 192-193. között. B 943/745
F. 12x19 cm.
Ua. Capenko, M/ihaíl/: Bp. Moszkva, 1958. 52. kép. B 910/505 14x19 cm.
66620. /A FŐBEJÁRAT és a régi gläubersós kút a kórház parkjában./ = Budapest 1967. No 9. p. 27.
F. 6x6, 10x10 cm.
66621. /A TÉTÉNYI úti kórház új pavilonjának homlokzata./ = Tükör 1972. No 8. p. 6.
F. 11x16 cm. Balassa felv.
66622. /Az ÚJ pavilon külső és belső képei./ = M. Ép.műv. 1973. No 1. p. 12-15.
F. Kböző méret, 5 db. 1970-ben épült. Látkép, homlokzat, folyosó és lépcsőház.
66623. A TÉTÉNYI úti kórház. = Bp. Lexikon. Bp., 1973. p. 1180. B 033/13
F. 4x9 cm. Homlokzatrészlet.
66624. A TÉTÉNYI úti Kórház. = Bp. eü.-ének 30 éve. Bp., 1975. p. 11. Bq 613/361
F. 10x17 cm. Homlokzati látkép.
66625. /A TÉTÉNYI úti Kórház homlokzata./ = 30 years of public health in Hung. Bp., 1976. p. /62-63./ B 614/902
F. 14x19 cm. Teljes képe és részlete.
66626. /LABORATÓRIUM és kórtermek./ = Egészség 1979. No 6. p. 16-17.
F. 13x20, 9x10 cm, 3 db.
66627. KÓRHÁZ. XI. ker., Tétényi út. = Jékely Zsolt - Sódor Alajos: Bp. épít.-e a XX. sz.-ban. Bp., 1980. p. 139. B 725/740
F. 7x10 cm. Erdei András felv. Homlokzat.
66628. /A TÉTÉNYI úti Kórház intenzív osztályának részlete./ = M. Ifj. 1980. No 1. p. 10-11.
F. 10x18 cm. Király László felv.
66629. A BUDAPEST Tétényi úti rendelőben. = Mo. ma. Bp., 1980. p. /131./ 4-9759
F. 5x8 cm. Színes felv.
66630. /A KÁROLYI Kórház, a mai Újpesti Kórház homlokzatrészlete./ = Ugró Gyula: Úp. 1831-1930. Bp., 1932. t. /7./ B 943/799
F. 6x8 cm. IV. Nyár u. 99.
66631. /A GYERMEKKÓRHÁZ, ma az Újpesti Árpád/ Kórház homlokzata./ = Ugró Gyula: Úp. 1831-1930. Bp., 1932. p. 8-9. között. B 943/799
F. 6x8 cm. IV. Árpád út 124-126.
66632. /AZ ÚJPESTI Szülőotthon, ma az Újpesti Kórház Szülészeti és nőgyógyászati osztály épületének homlokzata./ = Szính. Élet 1929. No 7. p. 104.
F. 7x11 cm. Terv: Böhm Henrik és Hegedűs Ármin. IV. Dózsa György út 69.

66633. ÚJPESTI szülőotthon. = Az 50 éves Vállalkozók L. Bp., /1930./ p. 146.
Bq 725/217
F. 4x6 cm. Homlokzati látkép.
66634. SZÜLŐOTTHON. = Ugró Gyula: Úp. 1831-1931. Bp., 1932. p. /7./ B 943/799
F. 6x8 cm. Homlokzat.
66635. /A V Á R O S I K ó r h á z külső képei./ = M. Kórház 1932. p. 187-189.
F. Kböző méret, 3 db. A fertőző pavilon, a tüdőbeteg és a megfigyelő osztály. IV. Baross u. 69-71.
66636. /AZ OTI Központi kórháza, ma W e i l E m i l K ó r h á z é s R e n d e l ő - i n t é z e t homlokzata./ = Betegbiztosítási - Napló... 1927. évre. p. 160-161. között. t. II. B 388/301
F. 12x17 cm. XIV. Uzsoki u. 29. 1927-ben épületátalakítással hozták létre. A fel-szabadulás után új pavilonokkal bővült.
Ua. Bp. monografiája. /Bp., 1927./ p. 112. Bq 910/155 10x14 cm; Szilágyi Sándor: Nagy Bp. Bp., 1927. p. 153. Bq 914/178 8x13 cm.
66637. /A MUNKÁSKÓRHÁZ belső részletei./ = Tolnai Világl. 1927. No 22. p. 34-35.
F. 6x13, 8x14 cm, 2 db. Beller Dezső felv. Női kórterem, előcsarnok, műtő.
66638. A KÖZPONTI kórház északi frontja és kápolnája. = Szilágyi Sándor: Nagy Bp. Bp., 1927. p. 154-155. Bq 914/178
F. 8x13, 7x14 cm. Udvari homlokzat és bel-ső.
Ua. Társ. biztosítási Napló... 1929. évre. t. /3./ p. 144-145. között. B 388/301 6x9 cm. Homlokzat.
66639. /A KÓRHÁZ főhomlokzata, bejárata, elő-csarnoka, a parkban lévő megfigyelő pavilon./ = Társ. biztosítási Napló... 1929. évre. p. 144-145. között. B 388/301
F. Kböző méret, 4 db.
66640. Az ORSZÁGOS Társadalombiztosító Inté-zet központi kórháza az Uzsoki utcában. = Nemz. Mag. 1930. ápr. 13. p. 16.
F. 6x8 cm. Főépület utcai homlokzata.
66641. Az OTI központi kórháza. = A tízéves M. Rádió 1925-1935. (Bp.), 1935. p. 119.
Bq 654/3
F. 8x10 cm. Homlokzat oldalról.
66642. /KÜLSŐ és belső képek a kórházról./ = A m. társ. biztosítás ötven éve 1892-1942. Bp., 1942. mell. p. /73-76./
Bq 388/228
F. Kböző méret, 5 db. Főhomlokzat, park-részlet, udvari homlokzat, személyzeti épület. Előcsarnok, műtő, röntgen.
Ua. Az OTI három éve 1945-1948. Bp., /1949./ p. 32. B 388/235 14x21 cm. Csak az előcsar-nok.
66643. RÖNTGEN mélybesugárzással gyógyítják a betegeket az Uzsoki utcai Onkológiai In-tézetben. = Illés Sándor: A dolgozók egész-ségéért. (Bp., 1952.) p. 48-49. között.
B 614/695
F. 8x11 cm. Egy beteg kezelése.
66644. /A WEIL Emil kórház bejárati homlok-zatának részlete./ = Zugló 1945-1975. (Bp., 1975.) p. /51./ B 308/337
F. 6x9 cm.
66645. /A BELGYÓGYÁSZATI pavilon homlokza-ta./ = Zugló 1945-1975. (Bp., 1975.) p. /51./ B 308/337
F. 12x17 cm.
66646. /A NYOMORÉK gyermekek otthonának, ma: a W e i l E m i l K ó r h á z o r t h o - p é d i a - t r a u m a t o l ó g i a i o s z t á l y á n a k homlokzata oldalról./ = Élet 1911. p. 925.
F. 11x16 cm. XIV. Mexikói út 62.
66647. NYOMORÉK Gyermekek Országos Otthona. = Ország-Világ 1912. p. 769-771.
F. Kböző méret, 8 db. Homlokzat, udvar. Belső: hálóterem, ebédlő, Slőjd terem, iskolaterem, műtő.
66648. /KÉPEK az otthon életéből./ = Vas. Újs. 1913. p. 553.
F. 8x12 cm, 4 db. Kertészkedés, tanítás és torna, munka a műhelyben.
66649. A "NYOMORÉK Gyermekek Országos Ott-hona" Új épülete VII. Mexikói út 65. = Nyomorék gyermekek orsz. ... Bp., 1913. p. /9./ B 362/52
F. 7x15 cm.
66650. NYOMORÉK Gyermekek Országos Otthona. Bp. szfőv. szoc.pol.-i... kve. Bp., (1930.) p. 343. B 381/86
F. 10x15 cm. Látkép.

66651. /KÉPEK részletek az intézetből./ = Morvay Izsó: Három évtized ... Bp., 1933. p. 13, 19, 23, 25, 33, 35, 37, 43, 45, 47, 49-51, 64. B 362/364
F. 8x11 cm, 18 db. Látkép. Tanterem, leányotthon, ebédlő, konyha, fürdő, hálóterem, betegszobák, műtőterem, szabóműhely és varroda, cipész-, bőrdíszműves-, kötő- szövőműhely, kertészet.
66652. GREISEN Asyl des "Pester Heiligenvereins" in der Hungária-út. /Ma a We - i l E m i l K ó r h á z k r ó n i k u s - b e t e g r é s z l e g e./ = /Jásznigi Sándor/: Bp. in Wort u. Bild. Berlin, /1899./ p. 332. Bq 914/6
F. 7x11 cm. Főv. szoc. otthon is volt. 1982. jan. 1-től a kórház osztálya. XIV. Hungária krt. 167-169.
66653. A PESTI Chevra Kadisa Aggok Háza. = Múlt és Jövő (jub.-i száma 1911-1935.) Bp., 1935. p. 288-289. között. 351. Bq 050/386
F. Kböző méret, 3 db. Homlokzat és bejárat, templom belső.
66654. A PESTI Chevra Kadisa Aggok Háza templom. = Zsidó évkv 1927-28. p. 201. B 059/530
F. 11x14 cm.
66655. HUNGÁRIA krt.-i Szociális Otthon társalgója. = Bp. 1960-1970. (Bp.), 1966. p. 68. B 310/316
F. 11x13 cm.
66656. A PESTI Chevra Kadisa Felnőtt Vakok otthona. /Ma: W e i l E m i l K ó r h á z T ü d ő - é s i d e g o s z t á l y a./ = Múlt és Jövő (jub.-i száma 1911-1935.) Bp., 1935. p. 348-349. Bq 050/386
F. 8x12 cm, 2 db. A bejárat és a belső udvar. A Szeretetház kiegészítéseként épült. Terv: Lajta Béla. XIV. Amerikai út 55.
66657. ELAGGOTT vakok otthona /1913-1914./ = Vámos Ferenc: Lajta Béla. Bp., 1970. p. 281. B 720/52
F. 9x12 cm. Főhomlokzat.
66659. A BUDAPESTI Pázmány Péter Tud. egyetem III. sz. belklinikájának röntgenlaboratóriuma. = M. Kórház 1932. p. 278. R. repr. 4x7 cm. Alaprajz.
66660. NÉHAI dr. báró Kéthly Károly emléksobrát vasárnap délben leplezték le. = Képes P. Hírl. 1928. No 223. p. /1./
F. 8x11 cm, 2 db. A szobor közelképe. Az orvoskar dékánja koszorúz.
66661. Az ELMÚLT vasárnap leplezték le az üllőiúti klinika kertjében néhai báró Kéthly Károly nagynevű orvosprofesszor mellszobrát. = Tolnai Világl. 1928. No 41. p. 4.
F. 9x19 cm. Vastagh György műve. Dr. Demjanovich Emil emlékeszédet mond.
66662. /A III. sz. BELGYÓGYÁSZATI klinika homlokzata./ = Ung. Univ. kliniken... Bp., /1932./ p. 28. B 614/546
F. 8x11 cm.
66663. A III. SZÁMÚ belklinika. = Hekler Antal: A bp.-i Pázmány egyet. sorskérdésel. Bp., 1931. t. /2./ p. 16-17. között. B 727/30
F. 9x14 cm. Az épület látképe.
66664. A III. BELGYÓGYÁSZATI klinika. = Hekler /Antal/: L'Univ. de Bp. Basel, (1935.) p. 55, 57, 59. Bq 378/131
F. 10x14 cm, 3 db. Homlokzat, laboratórium belső.
66665. A PÁZMÁNY Egyetem 3. sz. belklinikája. = Nékám Lajos: M.o. kultúrtörökvései 896-tól 1935-ig. Bp., 1935. p. 49. B 943/460
F. 6x10 cm. Totál kép.
66666. /A I I . s z . B E L G Y Ó G Y Á - S Z A T I K l i n i k a alaprajzai./ = Hőgyes Endre: Emlékv. bp.-i ... Tud. egyet. orvosi karának múltjáról... Bp., 1896. p. 578. B 378/16
R.repr. 5x11 cm, 2 db. 1882-ben Weber Antal terve szerint épült két oldalszárnnyal, a középső rész a laboratóriummal. Ma a klinika "B" épülete. VIII. Szentkirályi u. 46.
66667. II. BELKLINIKA. = Hőgyes Endre: Emlékv. bp.-i...Tud.egyet. orvosi karának múltjáról. ... Bp., 1896. p. 572-573. között. B 378/16
F. 14x20 cm. Divald felv. Homlokzat. Ua. Les facultés de médecine... de Bp. de Kolozsvár. Bp., 1909. p. 90-91. között. B 378/10 11x18 cm; Ung. Univ. kliniken... Bp., /1932./ p. 27. B 614/546 7x11 cm.
66668. /Az INTÉZET külső és belső részletei./ = M. Kórház 1941. p. 171-177.
F. Kböző méret, 8 db. Park felőli homlokzat /1939-40-ben épült szárny/. Várocsarnok, skót zuhany, szénsavas fürdő, gyógykezelés a fizioterápiás osztályon.

KLINIKÁK

66669. /A BELGYÓGYÁSZATI Klinika egyik kórterme./ = Hőgyes Endre: Emlékv. bp.-i ... Tud.egyet. orvosi karának múltjáról. ... Bp., 1896. p. 572. B 378/16
F. 7x11 cm. Betegekkal.
66670. /A SVÁBHEGYI szanatórium, a későbbi Szabadság-hegyi Állami Tüdőgyógyintézet, a mai I I I. s z. B e l g y ó g y á s z a t i K l i n i k a épületének alaprajzai./ = Tér és Forma 1927. No 6. p. 9-10.
R.repr. 7x13 cm, 2 db. Jakab Dezső és Sós Aladár terve szerint épült. XII. Eötvös út 12.
66671. A SVÁBHEGYI szanatórium záróköletéti ünnepélyén s a nagy uzsonnázó-terasz. = Szính. Élet 1927. No 28. p. 45.
F. 8x14 cm. Az ünneplő előkelőségekkel.
66672. /A SVÁBHEGYI szanatórium látképe./ = Bp. Ill. Ztg. Lpzg., 1927. p. 278. Bf 613/154
F. 7x13 cm.
66673. /KÜLSŐ képek a szanatóriumról./ = Magyarság Képes mell. 1927. No 11. p. 10-12., No 13. p. 16., No 14. p. 15., No 33. p. 13.
F. Kböző méret, 10 db. Hátsó front, parkrészletek, vízgyógyintézeti terasz, melléképület, feljáró a vízgyógyintézethez, főépület éjjel és téli felv.-en, téli parkrészlet.
66674. /A KÖZPONTI épület homlokzata és parkrészletei és belsők./ = P. Napló Képes mell. 1927. júl. 3. p. 80-82.
F. 12x19 cm, 5 db. Ebédlő és zeneterem.
66675. A SVÁBHEGYI szanatórium. = Szính. Élet 1927. No 28. p. 45, 47.
F. 9x12 cm, 3 db. Homlokzati látkép, étterem és társalgó.
66676. /A SZANATÓRIUM homlokzata és látképe./ = Tér és Forma 1927. No 6. p. 9-10.
F. 13x17, 10x11 cm.
66677. A SVÁBHEGYI Szanatórium téli látképe a Széchenyi-hegyről nézve. = Képes P. Hírl. 1928. No 3. p. /4./
F. 12x17 cm.
66678. /A SZANATÓRIUM külső és belső képei./ = Magyarság Képes mell. 1928. No 22. p. 12-13; No 33. p. 13; No 35. p. 15; No 41. p. 14; No 42. p. 15; No 51. p. 6.
F. Kböző méret, 33 db. Pünkösdi parkrészletek, homlokzatok, téli látkép. Fekvőcsarnok a vízgyógyintézetben.
66679. /KÜLSŐ és belső képek a szanatóriumról./ = P. Napló Képes mell. 1928. jan. 1. p. 81., jan. 15. p. 77., jún. 17. p. 76-77.
F. Kböző méret, 8 db. Homlokzatok télen, vízgyógyintézet, pálmaház, parkrészlet. Zeneterem.
66680. /A SZANATÓRIUM külső és belső képei./ = Siklóssy László: Svábhegy. Bp., 1929. p. 140-141, 144-146. B 911/16
F. 8x11 cm, 5 db. Hátsó homlokzat, főhomlokzat, bejárat. Olvasószoza, hall.
Ua. Genthon István - Nyilas-Kolb Jenő: Bp.-i képeskv... Bp., /1933./ p. 124. B 779/343, B 914/480 8x11 cm, 3 db. Külsők.
66681. /A SVÁBHEGYI szanatórium látképe./ = Ung. Künstler Alm. Bp., 1929. p. 274. B 780/81
F. 7x9 cm.
66682. /A SVÁBHEGYI szanatórium homlokzati látképe és részlete./ = Képes P. Hírl. 1929. No 108. p. /4./
F. 12x16 cm, 2 db.
66683. /A SZANATÓRIUM homlokzatai, tavaszi pompájú parkrészletei és látképe./ = Magyarság Képes mell. 1929. No 21. p. 13. No 24. p. 13., No 37. p. 11.
F. Kböző méret, 4 db.
66684. /KÜLSŐ és belső képek a szanatóriumról./ = P. Napló Képes mell. 1929. máj. 19. p. 10-11; aug. 18. p. 11.
F. 13x19 cm, 5 db. A pálmaház belső képe.
66685. A SVÁBHEGYI szanatórium. = Szính. Élet 1929. No 10. p. 101-106, 108.
F. Kböző méret, 13 db. Látkép és főbejárat. Foyer, fekvőterasz, hall, reggelizőterem, étterem, olvasóterem, betegszobák, zeneterem, társalgók.
66686. SVÁBHEGYI szanatórium. = Az 50 éves Vállalkozók L... Bp., /1930./, p. 266. Bq 725/217
F. 6x8 cm. Homlokzat.
66687. /A SZANATÓRIUM homlokzata és a vízgyógyintézet előtt fekvőkúrázó betegek./ = Magyarság Képes mell. 1930. No 24. p. 13.
F. 12x19 cm, 2 db.
Ua. P. Napló Képes mell. 1930. jún. 22. p. 16. 12x19 cm. A fekvőkúrázók.
66688. /A SZANATÓRIUM oldalhomlokzata és külső részlete./ = P. Napló Képes mell. 1930. jún. 22. p. 16; aug. 17. p. 12.
F. 12x19, 19x26 cm.

66689. A SVÁBHEGYI strandfürdő. = Tér és Forma 1934. p. 242-243.
F. 9x12 cm, 3 db. Totál kép, nagymedence.
Terv: Hajós Alfréd. A szanatórium parkjában működött.
66690. A SVÁBHEGYI szanatórium strandfürdője. = Az utas kve. (Bp.), 1935. p. 126.
B 910/428
F. 7x12 cm. Strandolókkal, háttérben erdő és hegyvidék.
Ua. Nékám Lajos: M.o. kultúrtörékvései 896-tól 1935-ig. Bp., 1935. p. 307. B 943/460 10x14 cm.
66691. A SVÁBHEGYI szanatórium strandfürdője. = A Társaság 1935. No 29-30. p. 13.
F. 8x9 cm.
66692. /A SZANATÓRIUM homlokzata és látképe./ = Nékám Lajos: M.o. kultúrtörékvései 896-tól 1935-ig. Bp., 1935. p. 265, 306.
B 943/460
F. 8x10, 10x14 cm.
66693. Das SVÁBHEGY Sanatórium. = (Szvieszényi Zoltán): Bp. Bäderstadt. (Bp.), /1939./ p. 58. B 613/230, B 613/236, B 910/362
R.repr. 9x12 cm. Homlokzata.
Ua. Bp. a gyógyfürdők városa. (Bp., 1940.) p. 56. B 613/285 9x12 cm.
66694. STRANDBAD am Svábhegy. = (Szvieszényi Zoltán): Bp. Bäderstadt. (Bp.), /1939./ p. 60.
B 910/362, B 613/230, B 613/236
F. 6x9 cm, 2 db. A medencéről készült képek.
Ua. (Szvieszényi Zoltán): Bp. Spa. (Bp.), /1939./ p. 124. B 910/359, B 910/361, B 910/363; Bp. gyógyfürdők városa. (Bp., 1940.) p. 57. B 613/285
66695. A SZABADSÁGHEGYI Tüdőbeteg Szanatórium. = Vöröskereszt 1956. No 2. Címlap.
F. 18x23 cm. Főhomlokzat.
66696. A SZABADSÁGHEGYI szanatórium. = (Róna Tibor): Bp.-i kirándulóhelyek. Bp., (1960.) p. 123.
B 914/379
F. 6x9 cm. Látkép.
66697. ÁLLAMI Tüdőbeteg Szanatórium a Szabadság-hegyen. = Svzieszényi Zoltán: Bp. a kétezer éves fürdőváros. Bp., 1963. t. /24./ B 613/327
F. 8x14 cm. Távlati képe a környékkal.
66698. /A B Ő R é s N e m i k ó r t a - n i K l i n i k a, az akkori I. sz. Sebészeti Klinika épületének alaprajzai./ = Högyes Endre: Emlékv. bp.-i...Tud.egyet. orvosi karának múltjáról... Bp., 1896. p. 557.
B 378/16
- R. repr. 11x18 cm, 3 db. Kolbenheyer Ferenc terve szerint 1877-1880 között épült, a II. vh.-ban megsérült, 1961-1963 között Kiss E. László terve szerint újjáépítették. A központi épülethez csatlakozik. VIII. Mária u. 41. Az Üllői út sarkán.
66699. A BUDAPESTI egyetem sebészeti kórodája. = Vas. Újs. 1877. p. 809.
M. 19x23 cm. Klösz György felv. után Kántor rajza. Homlokzat.
Repr.: Az Athenaeum Nagy Képes Napt. 1879. p. 36. B 059/25 15x20 cm; Bp. souvenir. Bp., 1894. p. /31./ Bq 551/25 17x23 cm; Edvi Illés Aladár: Bp. műsz. útj.-ja. Bp., 1896. p. 142-143. között. B 620/12 17x22 cm.
66700. I. SEBKLINIKA. = Högyes Endre: Emlékv. a bp.-i ... Tud.egyet. orvosi karának múltjáról... Bp., 1896. p. 550-551. között. B 378/16
F. 13x20. Divald felv. Sarokhomlokzat, előtérben emberek.
Ua. Bogvirka Emil: A Jv. tört.-e. 2. köt. /1873-1901./ Bp., 1974. 28. kép. B 943/993/2 8x11 cm.
66701. BUDAPEST -Clinique des Maladies cutanées et syphilitiques. = Les facultés de médecine... de Bp. et de Kolozsvár. Bp., 1909. p. 242-243. között. B 378/10
F. 12x18 cm. A központi épületben.
66702. A KIR./ÁLYI/ orvosegyetem sebészeti klinikája. = Bp. /Képes album./ 2. kiad. /Bp., 191?/ p. /100./ B 779/330
F. 11x16 cm. Homlokzata, előtte sok ember.
66703. /A BŐR- és Nemibetegklinika sarokhomlokzata./ = Ung.Univ. kliniken...Bp., /1932./ p. 44. B 614/546
F. 7x11 cm. A sebészeti klinika épületében 1926-tól működött
66704. /KÜLSŐ képek a klinikáról./ = Nékám Lajos: M.o. kultúrtörékvései 896-tól 1935-ig. Bp., 1935. p. /47/, 311. B 943/460
F. 11x17, 6x8 cm. Sarokhomlokzat, I. vh.-ban elesett orvosok emléke a kertben /Vas-tagh Éva műve, 1928./
66705. Az ÜLLŐI úti klinika. = Zádor István: Bp. 1945. Bp., 1945. t. /36./ Bq 355/179
R.repr. 16x23 cm. A Mária utcai sarok romos állapotban.
66706. A BŐRGYÓGYÁSZATI klinika romjai az ostrom után. = Jv.-i lexikon. Bp., 1970. p. XLI. B 033/11
F. 4x5 cm.

66707. A BŐR- és nemikórtani klinika laboratóriuma. = Hekler Antal: A bp.-i Pázmány egyet. sorskérdései. Bp., 1931. p. 24-25. között. B 727/30
F. 9x14 cm.
Ua. Nékám Lajos: M.o. kultúrtörekvései 896-tól 1935-ig. Bp., 1935. p. 46. B 943/460 6x10 cm.
66708. UNIVERSITÁT. Dermatologische klinik. Mikrotomisches laboratorium. = Ung. Kulturstätten. Bp., /1931./ 18. kép. B 727/54
F. 11x17 cm.
66709. /A BŐR- és Nemibeteg klinika előcsarnoka./ = Ung. Univ. kliniken... Bp., /1932./ p. 45. B 614/546
F. 7x11 cm.
66710. LOCA Interna Clinicae II. Pathologiae internae bombis... = Damna scientiae Hung. Bp., 1947. p. 63. B 355/175
F. 10x12 cm. A bombatalálattól elpusztult épület belső részlete.
66711. /A BŐRGYÓGYÁSZATI Klinika új tömbjének és az auditórium metszete és alaprajzai./ = M. Ép.műv. 1963. No 6. p. 14, 16. R.repr. Kböző méret, 3 db.
66712. /Az ELŐADÓTEREM alaprajza./ = M. Ép. ip. 1964. p. 23.
R.repr. 10x12 cm.
66713. /A BŐRGYÓGYÁSZATI klinika új tömbjének külső és belső képei./ = M. Ép.műv. 1963. No 6. p. 12, 14-17.
F. Kböző méret, 10 db. A klinika és az auditórium homlokzatai, főbejárat. Váró-előtér, főlépcső, előadóterem, társalgó, szobrász: Laborcz Ferenc.
66714. /A BŐRGYÓGYÁSZATI klinika./ = M. Ép. ip. 1964. p. 22-23.
F. 17x23, 9x11 cm. Homlokzat és előadóterem.
66715. BŐR- és Nemikórtani Klinika. = A Bp.-i Orvostud. Egyet. évkve 1963-64. Bp., 1966. p. 252-253. között. B 378/220
F. 12x19 cm, 2 db. Kémiai laboratórium és tornaterem.
66716. A BŐRGYÓGYÁSZATI Klinika előadóterme. = A Bp.-i Orvostud. Egyet. Jub.-i évkve. Bp., 1969. p. 88-89. között. B 378/298
F. 10x14 cm. Homlokzat.
66717. A BUDAPESTI Semmelweis Orvostudományi Egyetem Bőrgyógyászati Klinikája. = Hazánk, M.o. Főszerk. Erdei Ferenc. Bp., 1970. p. 496. Bq 914/478
F. 10x13, 7x10 cm. Sarokhomlokzat. Előadóterem.
66718. A BŐRGYÓGYÁSZATI Klinika előadóterme. = Budapest 1970. No 5. p. 7.
F. 10x20 cm. Siklós Péter felv.
66719. A BŐRKLINIKA tanterme. = Emlékv a SOTE fennállásának... Bp., 1971. p. 77. B 378/318
F. 13x18 cm. Külső a bejáratnál.
Ua. Harminc év a SOTE életéből. Bp., 1975. p. /33./ Bq 378/370 12x20 cm.
66720. LABORATÓRIUM. = A SOTE évkve 1973. Bp., 1974. p. 144-145. között. B 378/220
F. 9x13 cm.
66721. A KÖZPONTI épület a Bőr és Nemikórtani klinika újjáépült szárnyával. = Harminc év a SOTE életéből. Bp., 1975. p. /32-333./ Bq 378/370
F. 11x14 cm, 2 db. Homlokzat. Előadóterem belső.
66722. IMMUNPATHOLÓGIAI laboratórium. = A SOTE évkve 1977. Bp., 1980. t. p. 108-109. között. B 378/220
F. 11x13 cm. Belső.
66723. Az ORVOSTUDOMÁNYI Egyetem klinikai tömbje. VIII. ker. Üllői út 28. = Jékely Zsolt - Sódor Alajos: Bp. épít.-e a XX. sz.-ban. Bp., 1980. p. 104. B 725/740
F. 9x10 cm. Erdei András felv. Homlokzat. Az újjáépült Bőr- és Nemikórtani szárnyal.
66724. /A JÁNOS szanatórium, a mai É r - é s S z í v s e b é s z e t i K l i - n i k a ./ = Ország-Világ 1912. p. 742.
F. 11x16, 8x11 cm. 1912-ben alakult mángógyint. Homlokzat és betegszoba. XII. Városmajor u. 68.
Ua. Ország-Világ 1913. p. 318. 11x16 cm.
66725. /A VÁROSMAJORI János szanatórium homlokzata oldalról./ = Tolnai Világl. 1912. p. 1730.
F. 8x11 cm.
66726. RÉSZLET a János-szanatóriumból. = Vas. Újs. 1912. p. 1035.
F. 8x11 cm, 2 db. Ebédlő és fogadó.

66727. A HAJDANI Városmajor utcai szanatórium. = Hatvany Lajos: Beszélő házak. Bp., 1957. p. 9. Bq 928/157
F. 15x25 cm. Gink Károly felv. Homlokzata utcarészlettel. /Itt lakott Ady Endre/.
66728. /A II. sz. SZEMKLINIKÁ, a mai Fül-, Orr-, Gégeklínika homlokzata./ = Ung. Univ. Kliniken... Bp., /1932./ p. 42. B 614/546
F. 6x11 cm. VIII. Szigony u. 36.
66729. /A GYERMEKKÓRHÁZ FOGÁSZATI és Fogszabályozási Klinika homlokzata./ = Képes Krón. 1929. No 33. p. 7.
F. 8x10 cm. VIII. Mikszáth Kálmán tér 4. /Krúdy u. 1./
66730. /A STEFÁNIA gyermekórház, a mai I. sz. Gyermekgyógyászati Klinika épületeinek alaprajzai és keresztmetszete./ = Les facultés de médecine... de Bp. et de Kolozsvár. Bp., 1909. p. /230-239./ B 378/10
R.repr. Kböző méret, 8 db. 1883-ban nyílt meg, 1909-10-ben új épülettel bővült. VIII. Bókay János u. 53. /volt Gólya u./ az Üllői út sarkán.
66731. /KÜLSŐ és belső képek a gyermekórházról./ = Vas. Újs. 1887. p. 480-481.
R.repr. Kböző méret, 8 db. Hány Gyula rajza. Homlokzat az Üllői út felől, parkrészt az elkülönített barakképületekkel, erkélyek, bejárat a Gólya u. felől /a lépcsőkön asszonyok ülnek kisgyermekkel/. Ambulancia, betegvizsgálat, rendelő, apácánővér a lépcsőházban.
66732. A STEFÁNIA gyermekórház. = Országvilág 1890. p. 24-25.
F. Kböző méret, 4 db. A Gólya u.-i homlokzat. Belső: nagy kórterem, pihenőszoba, teakonyha.
66733. A STEFÁNIA szegény-gyermek-kórház. = Az Osztr.-M. Monarchia... M.o. 3. köt. Bp., 1893. p. 197. 6307/9
M. 5x7 cm. Hány Gyula rajza, Morelli Gusztáv metszete. Homlokzati látkép.
Repr.:Bp. tört.-e a márciusi forrad.-tól az őszirózsás forrad.-ig. Írta: Spira György - Vörös Károly. Bp., 1978. p. 413. Bq 943/1002/4 2x4 cm.
66734. Das STEPHANIE -Armenkinder-Spital in der Üllői ut. = /Jásznigi Sándor/: Bp. in Wort u. Bild. Berlin, /1899./ p. 201. Bq 914/6
F. 7x11 cm. Homlokzata, előtte nők, gyerekek.
Ua. Budapest 1975. No 9. p. 15. 11x15 cm.
66735. Az OKTÓBER 5-én leleplezett Bókay-szobor. = Új Idők 1902. 2. köt. p. 348.
F. 8x17 cm. A volt Stefánia gyermekórház kertjében. Radnay Béla műve.
66736. Dr. BÓKAI János szobra. = Vas. Újs. 1902. p. 690
F. 7x11 cm. Közelképe.
66737. /A GYERMEKKÓRHÁZ külső és belső képei./ = Les facultés de médecine... de Bp. et de Kolozsvár. Bp., 1909. p. 238-239. között. B 378/10
F. 12x18 cm, 4 db. Homlokzat, előtte Bókay János szobra; elkülönítő pavilonok; bonctani pavilon; kórterem gyerekekkel. Ua. Ung. Univ. kliniken... Bp., /1932./ p. 40. B 614/546 7x10 cm. Homlokzat.
66738. /A "STEFÁNIA" szegény gyermekórház homlokzata./ = A Stefánia... évkve 1909-ről. Bp., 1910. p. 1. Bq 362/2
F. 12x18 cm.
66739. Idősb. dr. BÓKAY János szobra. = Liber Endre: Bp. szobrai... Bp., /1934./ p. 234. B 310/144
F. 5x7 cm.
66740. CLINIQUE Infantile. Salle de malades. = Hekler /Antal/: L'Univ. de Bp. Basel, (1935.) p. 67. Bq 378/131
F. 9x12 cm. Csecsemőosztály részlete.
66741. /LABORATÓRIUMI részletek./ = A SOTE évkve 1973. Bp., 1974. p. 128-129. között. B 378/220
F. 9x13 cm, 2 db. Légzésfunkciós és gaschromatografikus laboratórium.
66742. JÁTÉKTERÁPIA a Pszichológiai részlegben. = A SOTE évkve 1977. Bp., 1980. p. 98-99. között. B 378/220
F. 10x13 cm. Szobarészlet egy játszó kisgyermekkel.
66743. /A "FEHÉR Kereszt" Országos Lelencsés Egyesület épületének és kápolnájának homlokzata. Ma I. sz. Gyermekgyógyászati Klinika./ = /Jásznigi Sándor/: Bp. in Wort u. Bild. Berlin, /1899./ p. 370. Bq 914/6
F. 9x10, 8x9 cm. A kápolna előtt Thurn János mellszobra. IX. Tűzoltó u. 7-9.
66744. /BELSŐ részletek./ = A Fehér Kereszt... évi jel.-e 1927. Bp., 1928. p. /16, 22, 25, 28, 35, 52./ B 362/531
F. 9x12 cm, 5 db; 4x6 cm. Járóbeteg-rendelő, főző tejkonyha, csecsemőosztályok.

66745. /A JÁRÓBETEG rendelő, a sebészeti pavilon és a belosztály homlokzata./ = A Fehér Kereszt ... 50. évi ... jel.-e. 1885-1934. Bp., 1935. p. 6-7, 11.
B 362/364
F. 9x12 cm, 2 db; 10x13 cm.
66746. KÉPEK a II. sz. Gyermekklinikáról. = Harminc év a SOTE életéből. Bp., 1975. p. /41./ Bq 378/370
F. Kböző méret, 3 db. Színes felv. Intenzív szoba, inkubátor, laboratórium.
66747. /A NEUROLÓGIAI klinikák a épületeinek alaprajzai és keresztmetszete./ = Les facultés de médecine... de Bp. et de Kolozsvár. Bp., 1909. p. /213-221./ B 378/10
R.repr. Kböző méret, 9 db. Főépület, csendes elmebetegek, közveszélyes örültek telepe, fertőző pavilon. Épült 1906-ban. VIII., Balassa u. 6.
66748. /A KLINIKA külső és belső részletei./ = Les facultés de médecine... de Bp. et de Kolozsvár. Bp., 1909. p. 222-223. között. B 378/10
F. 11x18 cm, 9 db. Látképe, bejárata. Előadóterem, elektroterápiás helyiség, pszichofizikai és szövettani laboratórium, betegszoba, nappali helyiség, fürdő.
66749. A BUDAPESTI egyetem új elme és idegkórtani klinikája... = Vas. Újs. 1910. p. 197-199.
F. Kböző méret, 6 db. Balogh Rudof felv. Homlokzat, belsők: tanterem, vizgyógyászat, folyosó, orvosi rendelő, társalgó. Ua. Hungary 1911. p. 313-17. 5 db. A vizgyógyászat kivételével.
66750. A BUDAPESTI tudományegyetem idegkórtani klinikája. = M.o. ... Vereckétől napjainkig. 4. köt. Bp., /1937/ p. 40.
Bq 943/718
F. 10x13 cm. Homlokzat.
66751. UNIVERSITÁT. Psychiatrische klinik. Laboratorium für Histopathologie. = Ung. Kulturstätten. Bp., /1931./ 15. kép. B 727/54
F. 12x17 cm. Petrás István felv.
Ua. Hekler /Antal/: L'Univ. de Bp. Basel, (1935.) p. 66. Bq 378/131 8x12 cm.
66752. CLINIQUE des Maladies Mentales. Laboratoire Histologique. = Hekler /Antal/: L'Univ. de Bp. Basel, (1935.) p. 66.
Bq 378/131
F. 8x12 cm.
66753. II. sz. NEUROLÓGIAI és Psychiatriai Klinika társalgója. = Harminc év a SOTE életéből. Bp., 1975. p. /36./ Bq 378/370
F. 8x15 cm. Színes felv.
66754. ECHO-ENCEPHALOGRAPHIÁS vizsgálat a Neurológiai Klinikán. = A SOTE évkve 1977. Bp., 1980. t. p. 106-107. között. B 378/220
F. 11x13 cm. Beteg és ápoló közelképe.
66755. /Az ORTOPÉD Klinikák homlokzata./ = Harminc év a SOTE életéből. Bp., 1975. p. /46./ Bq 378/370
F. 15x18 cm. Színes felv. XI. Karolina út 27.
66756. /A RADIOLÓGIAI Klinikák épületének terve./ = A Bp.-i Orvostud. Egyet. Radiológiai Tanszékének emlékévkve 1915-1965. Bp., 1965. p. 55.
B 378/278
R.repr. 9x14 cm. Törek Dezső terve. VIII. Üllői út 78/a. Távlati kép. 1974-re épült fel a lebontott II. sz. Nőgyógyászati Klinika helyén. Egybeépült az új II. sz. Nőgyógyászati Klinikával és hídfolyosó köti össze a Sebészeti Klinikával is.
66757. /A RADIOLÓGIAI Klinika épületének alaprajzai./ = A SOTE Radiológiai Klinikájának tört.-e. Bp., 1974. t. /1-2./ B 378/361
R.repr. Kböző méret, 4 db. Földszint, I., II., III. emelet.
Ua. A Bp.-i Radiológiai Klinika 1928-1978. Bp., 1978. p. 98-102. B 378/434 Kböző méret, 5 db.
66758. /HOMLOKZAT az átadás előtt, 1973-ban és befejezés előtt, 1974-ben./ = A Bp.-i Radiológiai Klinika 1928-1978. Bp., 1978. p. 27. B 378/434
F. 8x12 cm, 2 db.
66759. /A KLINIKA külső és belső részletei./ = A SOTE Radiológiai Klinikájának tört.-e. Bp., 1974. p. 3, 10, 12, 14, 16, 18, 20, 22, 24-25. B 378/361
F. Kböző méret, 10 db. Homlokzat, társalgó a fekvő osztályon, oktatási helyiség, gyakorló-kutató laboratórium, angiographiás vizsgáló, oktató helyiségek, tantermek.
66760. /BELSŐ részletek a klinikáról./ = A SOTE Radiológiai Klinikájának tört.-e. Bp., 1974. p. 6, 8. B 378/361
F. 12x18 cm, 2 db. Caesiumágyú kezelés közben, szakkönyvtári részlet.
Ua. A Bp.-i Radiológiai Klinika 1928-1978. Bp., 1978. p. 50, 81. B 378/434 9x12 cm, 2 db.

66761. /Az ÚJ Radiológiai Klinika főbejárata és összekötő folyosója./ = Harminc év a SOTE életéből. Bp., 1975. p. /35./
Bq 378/370
F. 8x13, 8x11 cm. Színes felv. Előtte Pátzay Pál "Kigyóölő" szobra. Belső felv. Ua. The Semmelweis Univ. of Med. Bp., 1978. p. /30-31./ B 378/442 20x23, 11x16 cm.
66762. /A RADIOLÓGIAI klinika külső és belső részletei./ = A Bp.-i Radiológiai Klinika 1928-1978. Bp., 1978. p. 28-33, 39-40, 43, 45-47, 53-54, 63-64, 67, 70, 79.
B 378/434
F. Kböző méret, 19 db. Homlokzat, előtte Pátzay Pál Kigyóölő szobra. A parkban Tóth Lajos prof. szobra. Belső: összekötő folyosó, előcsarnok, központi részleg, diagnosztikai részleg, társalgó, ebédlő a fekvőosztályon, kórterem, izotóposztály, a III. sz. Sebészeti Klinika részlege, ideg- és gyermekklinikai részleg, laboratórium.
66763. /ANGIOGRÁFIÁS munkahely és mammográfiai vizsgálat./ = A Bp.-i Radiológiai Klinika 1928-1978. Bp., 1978. p. 41, 57.
B 378/434
F. 11x11 cm, 2 db.
Ua. A SOTE Évkve 1977. Bp., 1980. p. 112-113. között. B 378/220 13x14 cm, 2 db.
66764. /Az I. s z. S E B É S Z E T I k l i n i k a alaprajzai és metszete./ = Les facultés de médecine... de Bp. et de Kolozsvár. Bp., 1909. p. /120-125./
B 378/10
R.repr. 11x18 cm, 6 db. Korb Flóris és Giergl Kálmán tervei szerint 1907-1909 között épült. VIII. Üllői út 78.
66765. A BUDAPESTI új sebészeti klinika az Üllői úton. = Új Idők 1909. 2. köt. p. 429.
F. 10x16 cm. Utcai homlokzat.
66766. CLINIC of Surgery. = View of Trianon's Hung. Bp., (1928.) p. 380. B 308/109
F. 14x18 cm. Erdélyi Mór felv. Homlokzati látkép.
66767. Az I. SZÁMÚ sebészeti /Verebély/-klinika. = Wolkenberg Alajos: Beszédok doktor-avatásokon. 1928-29. Bp., 1929. p. 50.
B 378/408
F. 8x11 cm. Az épület főhomlokzata.
66768. /Az I. sz. SEBÉSZETI klinika homlokzata./ = Hekler Antal: A bp.-i Pázmány egyet. sorskérdései. Bp., 1931. p. 16-17. között.
B 727/30
F. 9x14 cm.
Ua. Ung. Univ.kliniken... Bp., /1932./ p. 30. B 614/546 7x11 cm; Hekler /Antal/: L' Univ. de Bp. Basel, (1935.) p. 58. Bq 378/131 10x14 cm.
66769. UNIVERSITÄT. I. Chirurgische Klinik. = Ung. Kulturstätten. Bp., /1931./ 10. kép. B 727/54
F. 12x17 cm. Petrás István felv.
Ua. Nékám Lajos: M.o. kultúrtörekvései 896-tól 1935-ig. Bp., 1935. p. 48. B 943/460 7x11 cm.
66770. UNIVERSITÄT. I. Chirurgische Klinik. Operationssaal. = Ung. Kulturstätten. Bp., /1931./ 11. kép. B 727/54
F. 12x18 cm. Petrás István felv. Műtő részlete.
Ua. Hekler /Antal/: L'Univ. de Bp. Basel, (1935.) p. 58. Bq 378/131 8x12 cm.
66771. /Az I. sz. SEBÉSZETI klinika műtője./ = Ung. Univ. kliniken... Bp., /1932./ p. 46. B 614/546
F. 8x11 cm.
66772. I. CLINIQUE Chirurgicale.. Ambulance. = Hekler /Antal/: L'Univ. de Bp. Basel, (1935.) p. 59. Bq 378/131
F. 9x12 cm.
66773. I. sz. SEBÉSZETI Klinika intenzív therápiás osztályának központi nővérügyelete. = Harminc év a SOTE életéből. Bp., 1975. p. /44./ Bq 378/370
F. 9x14 cm. Belső részlet.
66774. /A I I. s z. S E B É S Z E T I k l i n i k a keresztmetszete és alaprajzai./ = M. Mérnök- és Építész Egy. Közl. 1902. p. 113, 152-153. között.
R.repr. 15x16, 13x24 cm, 5 db. Pince, alag-sor, földszint, I. és II. emelet. Kiss István terve szerint 1901-ben épült a VIII. Baross u. 23-25. sz. alatt.
Ua. Les facultés de médecine... de Bp. et de Kolozsvár. Bp., 1909. p. 149-153. B 378/10 11x18 cm, 5 db. Alaprajzok.
66775. /A KLINIKA külső és belső részletei./ = M. Mérnök- és Építész Egy. Közl. 1902. p. 111, 152-153. között.
F. Kböző méret, 9 db. Homlokzat saroknézetben és az udvar felől, belső: előszoba, kis műtő, nagy kórterem, könyvtár, folyosó-részlet, lépcsőház, nagy műtő.
66776. /A KLINIKA külső és belső részletei./ = Vas. Újs. 1902. p. 511-512.
F. Kböző méret, 5 db. Homlokzat. Műtőterem, váróterem, kórterem.
Ua. Les facultés de médecine... de Bp. et de Kolozsvár. Bp., 1909. p. 154-155. között. B 378/10 11x18 cm, 2 db. Várő- és kórterem.

66777. KÜLSŐ és belső részletek a klinikáról./ = Les facultés de médecine... de Bp. et de Kolozsvár. Bp., 1909. p. 154-155. között. B 378/10
F. 11x18 cm, 12 db. Utcai és kerti homlokzat. Főbejárat, folyosók, kis kórterem, kis és nagy műtőterem, laboratórium, könyvtár, sterilizáló, társalgó.
66778. KUZMIK Pál egyetemi tanár október 8-án leleplezett szobra a II. sebészeti-klinika előcsarnokában. = Magyarország Képes mell. 1928. No 43. p. 4.
F. 10x14 cm. Kuzmik Livia műve.
66779. UNIVERSITÄT. II. Chirurgische Klinik. Hörsaal. = Ung. Kulturstätten. Bp., /1931./ 12. kép. B 727/54
F. 11x17 cm. Petrás István felv. A nagy műtőterem a hallgatók ellátójával.
Ua. Hekler /Antal/: L'Univ. de Bp. Basel, (1935.) p. 61. Bq 378/131 9x12 cm; Nékám Lajos: M.o. kultúrtörékvései 896-tól 1935-ig. Bp., 1935. p. 48. B 943/460 8x11 cm.
66780. /A II. sz. SEBÉSZETI klinika betegszobája./ = Hekler /Antal/: L'Univ. de Bp. Basel, (1935.) p. 60. Bq 378/131
F. 8x12 cm.
66781. II. sz. SEBÉSZETI Klinika intenzív therápiás osztálya. = Harminc év a SOTE életéből. Bp., 1975. p. /36./ Bq 378/370
F. 8x15 cm. Színes felv.
66782. /KÓRTEREM a I I I. s z. S e b é s z e t i K l i n i k á n a./ = Ung. Univ. kliniken.... Bp., /1932./ p. 33. B 614/546
F. 8x11 cm. Nagy kórterem betegekkel és ápolókkal. L. István kórház és oktatás.
Ua. Hekler /Antal/: L'Univ. de Bp. Basel, (1935.) p. 61. Bq 378/131 10x14 cm.
66783. A BUDAPESTI egyetemi fogászati klinika alaprajza 1890-ben. /Ma: S z á j s e b é s z e t i K l i n i k a./ = Salamon Henrik: A stomatológia tanításának... Bp., 1906. p. /151./ 46024
R.repr. 9x14 cm. VIII., Mária u. 52.
66784. Az ÚJ stomatológiai klinika alaprajza Kauser József műépítész tervei szerint. = Salamon Henrik: A stomatológia tanításának... Bp., 1906. p. /255-261./ 46024
R.repr. 10x15 cm, 4 db. Alagsor, földszint, I. és II. emelet.
Ua. Ép. Ip. 1909. p. 366. 8x10 cm, 3 db. Földszint, I. és II. emelet; Les facultés de médecine... de Bp. et de Kolozsvár. Bp., 1909. p. /247-250./ B 378/10 12x15 cm; 4 db; A Bp.-i ... Tud. Egyet. Stomatológiai Klinikájának emlékkve 1908-1933. Bp., 1933. p. 28-31. B 616/28 15x20 cm, 4 db.
66785. Az ÚJ stomatológiai klinika főhomlokzata Kauser József műépítész tervei szerint. = Salamon Henrik: A stomatológia tanításának... Bp., 1906. p. /253./ 46024
R.repr. 11x15 cm.
66786. /A STOMATOLÓGIAI Klinika épületének keresztmetszete./ = Les facultés de médecine... de Bp. et de Kolozsvár. Bp., 1909. p. /250./ B 378/10
R.repr. 10x13 cm.
66787. /A STOMATOLÓGIAI Klinika sarokhomlokzata./ = Ép. Ip. 1909. p. 365.
F. 9x11 cm. Mária és a Pál u. sarka.
66788. /A STOMATOLÓGIAI Klinika külső és belső részletei./ = Les facultés de médecine... de Bp. et de Kolozsvár. Bp., 1909. p. 252-253. között. B 378/10
F. 11x18 cm, 9 db. Sarokhomlokzat. Fogtechnikai laboratórium, fogpótlástani részleg, kezelőszoba, szövettani laboratórium, rendelő, betegszoba, előadóterem.
66789. /ÁRKÖVY József dr. mellszobra a stomatológiai klinikán./ = Tolnai Világl. 1927. No 49. p. 4.
F. 6x10 cm.
66790. /A STOMATOLÓGIAI Klinika sarokhomlokzata./ = Hekler /Antal/: L'Univ. de Bp. Basel, (1935.) p. 70. Bq 378/131
F. 10x12 cm.
66791. /BELSŐ részletek a fogászati klinikáról./ = Salamon Henrik: A stomatológia tanításának... Bp., 1906. p. /157, 163, 169./ 46024
F. 10x15 cm, 3 db. Műtőterem, tanterem, laboratórium.
66792. UNIVERSITÄT. Stomatologische klinik. = Ung. Kulturstätten. Bp., /1931./ 19. kép. B 727/54
F. 12x17 cm. Petrás István felv. Kezelőszoba betegekkel.
Ua. Hekler /Antal/: L'Univ. de Bp. Basel, (1935.) p. 72. Bq 378/131 8x12 cm.
66793. /RENDELŐ a Stomatológiai Klinikán./ = Ung. Univ.kliniken... Bp., /1932./ p. 50. B 614/546
F. 7x11 cm.
Ua. A Bp.-i ... Tud. egyet. Stomatológiai Klinikájának emlékkve 1908-1933. Bp., 1933. p. 59. B 616/28 9x12 cm.
66794. /Az AMBULANCIA mütője és a gyűjteménytár./ = A Bp.-i... Tud. egyet. Stomatológiai Klinikájának emlékkve 1908-1933. Bp., 1933. p. 45, 70. B 616/28
F. 9x12 cm, 2 db.

66795. SZÁJSEBÉSZETI és Fogászati Klinika műtője. = Harminc év a SOTE életéből. Bp., 1975. p. /39./ Bq 378/370
F. 8x15 cm. Színes felv.
66796. /Az I. s z. S Z E M É S Z E T I K l i n i k a új épülete./ = Budapest 1972. No 6. p. 9.
F. 11x16 cm. Csigó László felv. VIII. Tömő u. 25-29.
66797. A SZEMÉSZETI Klinika épülete. = Budapest 1973. No 12. Címlap.
F. 22x31 cm. Csigó László felv. Homlokzat-részlet.
66798. /Az I. sz. SZEMKLINIKA modern épület-tömbjének látképe oldalirányból./ = Tükör 1973. No 10. p. 17.
F. 9x12 cm. Színes felv.
66799. /Az I. sz. SZEMÉSZETI klinika új épülettömbje és biokémiai laboratóriuma./ = Harminc év a SOTE életéből. Bp., 1975. p. /38./ Bq 378/370
F. 12x22, 12x14 cm. Színes felv. Bejárati homlokzat. Belső.
66800. A SZEMKLINIKA új épülete a Práter utcában. = Bp. VIII. ker. Jv. 1945-1975. (Bp., 1975.) p. /19./ Bq 308/344
F. 14x20 cm. Esti felv. felülről.
66801. I. sz. SZEMÉSZETI Klinika. = A Bp.-i Orvostud. Egyet. évkve 1963-64. Bp., 1966. p. 232-233. között. B 378/220
F. 12x19 cm. Az orvosi kísérleti kibernetikai és számítóközpont első számítógépe.
66802. /I. SZEMÉSZETI Klinika./ = 30 years of public health in Hung. Bp., 1976. p. 18. B 614/902
F. Kböző méret, 3 db. Homlokzat, belső: előadóterem és lépcsőházi részlet.
66803. /A SZEMÉSZETI Klinika új épületének főbejárata./ = The Semmelweis Univ. of Med. Bp., 1978. p. /34./ B 378/442
F. 20x21 cm. Színes felv.
66804. /A I I. s z. S Z E M É S Z E T I K l i n i k a épületének alaprajzai és metszetei./ = Les facultés de médecine... de Bp. et de Kolozsvár. Bp., 1909. p. /162-167./ B 378/10
R.repr. Kböző méret, 6 db. 1908-ban épült, akkor az I. sz. Szemklinika épülete volt.
Ua. Ép.Ip. p. 182, 190-191, 200.
Kböző méret, 6 db.
66805. /A KLINIKA külső és belső részletei./ = Vas. Újs. 1908. p. 794-795.
F. 10x14 cm, 7 db. Balogh Rudolf felv. Mária u.-i homlokzat, könyvtár, operáló terem, betegvizsgáló, ambulatórium, laboratórium.
Ua. Hungary 1910. p. 348-351. 10x14 cm, 4 db. A fenti képek az ambulatórium kivételével.
66806. /A SZEMKLINIKA külső és belső részletei./ = Les facultés de médecine... de Bp. et Kolozsvár. Bp., 1909. p. 168-169. között. B 378/10
F. Kböző méret, 14 db. Fő- és hátsó homlokzat, főbejárat, belső: előadóterem, váró, szemvizsgáló, laboratórium, ig. dolgozószoba, aszeptikus operáló terem, könyvtár, kórterem, fürdőszoba, magánszoba.
66807. /A SZEMKLINIKA utcai és kerti homlokzata, valamint főbejárata./ = Ép. Ip. 1909. p. 179, 189, 207.
F. 11x17 cm, 3 db.
66808. A KIR./ÁLYI/ orvosegyetem szemészeti klinikája. = Bp. /Képes album./ /Bp./, /190?/191?/ p. /99./ B 914/275
F. 11x16 cm. Homlokzat.
Ua. Bp. /Képes album./ 2. kiad. /Bp., 191?/ p. /99./ B 779/330 11x16 cm.
66809. CLINIC of Ophthalmology. = View of Trianon's Hung. Bp., (1928.9 p. 379. B 308/109
F. 12x14 cm. Homlokzat.
66810. A BUDAPESTI tudományegyetem I. sz. szemklinikája. = Scholtz Kornél: Az egészség gondozása M.o.-on. Bp., 1928. p. 32-33. között. B 614/29
F. 7x12 cm. Homlokzat.
66811. I. SZÁMÚ Szemklinika. = Wolkenberg Alajos: Beszédék doktoravatásokon 1928-29. Bp., 1929. p. 17. B 378/408
F. 7x11 cm. Homlokzat.
Ua. Grósz Emil: A bp.-i kir.-i m. Pázmány Péter Tud. egyet. I. sz. szemklinikájának munkássága az 1904-1929-ig... Bp., 1930. t. 1. B 378/396 7x11 cm; Ung. Univ. kliniken... Bp., /1932./ p. 41. B 614/546 7x11 cm; Grósz Emil: ötven év munkában. Bp., 1939. t. /3./ 93441 11x15 cm.
66812. Az I. SZÁMÚ szemészeti klinika. = Hekler Antal: A bp.-i Pázmány egyet. sorskérdései. Bp., 1931. p. 20-21. között. B 727/30
F. 9x14 cm. Homlokzat.
Ua. Ung. Kulturstättén. Bp., /1931./ 17. kép. B 727/54 12x17 cm; Hekler /Antal/: L'Univ. de Bp. Basel, (1935.) p. 60. Bq 378/131 10x14 cm.

66813. A PÁZMÁNY Egyetem 1. sz. Szemészeti Klinikája. = Nékám Lajos: M.o. kultúrtörékvései 896-1935-ig. Bp., 1935. p. 49.
B 943/460
F. 7x10 cm. Homlokzat.
66814. /A SZEMÉSZETI klinika szemvizsgáló terme./ = Hekler /Antal/: L'Univ. de Bp. Basel, (1935.) p. 63. Bq 378/131
F. 8x12 cm.
66815. /Az I. sz. SZÜLÉSZETI és Nőgyógyászati Klinikai alaprajzai./ = Hőgyes Endre: Emlékv. bp.-i ... Tud.egyet. orvosi karának múltjáról... Bp., 1896. p. 603-606. B 378/16
R.repr. 9x11 cm, 4 db. Alagsor, földszint, I. és II. emelet. Schodits Lajos terve szerint épült. VIII. Baross u. 27.
Ua. M. Mérnök- és Építész Egy. Közl. 1898. t. 10-12. 21x26 cm, 5 db: Kézmárszky Tivadar: A bp.-i m. kir. tud. egyet. I. sz. női klinikája. Bp., 1899. t. 7-9. Bf 614/256 14x17 cm, 5 db. A fűtés és szellőztetés.
66816. /Az I. sz. SZÜLÉSZETI és nőgyógyászati klinika épületének keresztmetszetei./ = M. Mérnök- és Építész Egy. Közl. 1898. t. 13.
R.repr. 20x29 cm.
Ua. Kézmárszky Tivadar: A bp.-i m. kir. tud. egyet. I. sz. női klinikája. Bp., 1899. t. 10. Bf 614/256 20x28 cm.
66817. /A KLINIKA és az elkülönítő pavilon alaprajzai és keresztmetszetei./ = Les facultés de médecine... de Bp. et de Kolozsvár. Bp., 1909. p. /188/-197.
B 378/10
R.repr. Kböző méret, 10 db.
Ua. Ép. Ip. 1910. p. 190-191. 9x9 cm, 5 db. Az elkülönítő pavilon.
66818. ÚJ I. szülészeti és nőgyógyászati klinika. = Hőgyes Endre: Emlékv. bp.-i... Tud.egyet. orvosi karának múltjáról... Bp., 1896. p. 602-603. között.
B 378/16
F. 9x17 cm. Weinwurm Antal felv. Homlokzat, előtérben emberek, villamos.
Ua. A Bp.-i Orvostud. Egyet. jub.-i évkve. Bp., 1969. p. 48-49. között. B 378/298 10x14 cm.
66819. A BUDAPESTI tudomány-egyetem I. sz. szülészeti és nőgyógyászati klinikája... = M. Mérnök és Építész Egy. Közl. 1898. p. 450-451.
F. Kböző méret, 3 db. Baross u.-i főhomlokzat középrizalitja. Lépcsőház és tanterem.
66820. /A KLINIKA saroknézetben és az udvar felől./ = M. Mérnök- és Építész Egy. Közl. 1898. t. 10, 13.
F. 21x26, 13x26 cm.
Ua. Kézmárszky Tivadar: A bp.-i m. kir. tud. egyet. I. sz. női klinikája. Bp., 1899. t. 1. Bf 614/256 14x19, 10x19 cm; Ung. Univ. Kliniken ... Bp., /1932./ p. 34. B 614/546 8x11 cm.
66821. II. SEBÉSZETI és I. nőgyógyászati klinika. = Kiss E. János: Emlékv. a Bp. szfv. IV. ker. főreálisk... évfordulójára. Bp., 1905. t. /22./ B 373/89
F. 13x18 cm. Weinwurm Antal felv. Homlokzat oldalról, az utcán járókelők és villamos.
66822. KÉZMÁRSZKY Tivadar orvostanár szobra az I. klinika lépcsőcsarnokában. = Új Idők 1906. 2. köt. p. 325.
F. 8x10 cm. Zala György műve. Baross u. 23-29.
66823. /A KLINIKA sarok-, az izoláló pavilon elülső és hátsó homlokzata./ = Les facultés de médecine... Bp. et de Kolozsvár. Bp., 1909. p. 198-199. között.
B 378/10
F. 11x18 cm, 3 db.
66824. A BUDAPESTI egyetem I. sz. szülészeti és nőgyógyászati kórodájának izoláló pavillonja. = Ép. Ip. 190. p. 187.
F. 10x12 cm. Sarokhomlokzat.
66825. /KÓRTEREM, műtőterem, folyosó./ = M. Mérnök- és Építész Egy. Közl. 1898. t. 14.
F. 12x18 cm, 3 db.
Ua. Kézmárszky Tivadar: A bp.-i m. kir. tud. egyet. I. sz. női klinikája. Bp., 1899. t. 4-6. Bf 614/256 11x19 cm, 3 db; Les facultés de médecine... de Bp. et de Kolozsvár. Bp., 1909. p. 198-199. között. B 378/10 11x18 cm, 3 db.
66826. /A KLINIKA belső részletei./ = Kézmárszky Tivadar: A bp.-i m. kir. tud. egyet. I. sz. női klinikája. Bp., 1899. t. 2-6. Bf 614/256
F. Kböző méret, 7 db. Előcsarnok, sterilizáló, szülőterem és előtere, nőbetegek terme, tanterem, hallgatók terme.
Ua. Les facultés de médecine... de Bp. et de Kolozsvár. Bp., 1909. p. 198-199. között. B 378/10 11x18 cm, 3 db. Szülőterem és előtere, tanterem.
66827. /MŰTŐ, tanterem, szülőszoba./ = Hekler /Antal/: L'Univ. de Bp. Basel, (1935.) p. 64-65. Bq 378/131
F. 8x12 cm, 3 db.

66828. ÚJSZÜLÖTT intenzív osztály részleg. = SOTE évkve 1977. Bp., 1980. p. 102-103. között. B 378/220
F. 13x17 cm. Belső az I. sz. női klinikán.
66829. RÉGI I. Szülészeti és nőbeteg klinika. = Hőgyes Endre: Emlékv. bp.-i... Tud. egyet. orvosi karának múltjáról... Bp., 1896. p. 600-601. között. B 378/16
F. 13x19 cm. Divald Károly felv. IX. Üllői út és Köztelek u. sarkán álló egyemeletes épület sarokhomlokzata. Lebontották.
Ua. A Bp.-i Orvostud. Egyet. Jub.-i évkve. Bp., 1969. p. 20-21. között. B 378/298
13x18 cm.
66830. /A I I. s z. S Z Ü L É S Z E T I és N ő g y ó g y á s z a t i K l i n i k a alaprajzai./ = Hőgyes Endre: Emlékv. a bp.-i... Tud. egyet. orvosi karának múltjáról... Bp., 1896. p. 650-652. B 378/16
R.repr. 9x11 cm, 3 db. Kauser József terve szerint 1898-ban épült. VIII. Üllői út 78/a. Ua. Ép. Ip. 1899. p. 350-351, 358. 15x18 cm, 3 db.
66831. /A KLINIKA metszete./ = Ép. Ip. 1899. p. 352.
R.repr. 11x19 cm.
66832. /A KLINIKA És az elkülönítő pavilon alaprajzai./ = Les facultés de médecine... de Bp. et de Kolozsvár. Bp., 1909. p. /205-208./ B 378/10
R.repr. 12x16 cm, 4 db.
66833. ÚJ II. szülészeti és nőgyógyászati klinika. = Hőgyes Endre: Emlékv. bp.-i... Tud. egyet. orvosi karának múltjáról... Bp., 1896. p. 648-649. között. B 378/16
R.repr. 7x17 cm. Homlokzat.
66834. /Az ÚJ klinika homlokzatai és épületrészletei./ = Ép. ip. 1899. p. 359, 378-380.
F. Kböző méret, 4 db. Külsők és a lépcsőházi feljáró.
66835. /FŐHOMLOKZAT és az elkülönítő pavilon és belső részletek./ = Les facultés de médecine... de Bp. et de Kolozsvár. Bp., 1909. p. 208-209. között. B 378/10
F. 11x18 cm, 6 db. Előadóterem, műtő, vizsgáló, szülőszoba.
Ua. Ung. Univ. kliniken... Bp., /1932./ p. 36. B 614/546 7x11 cm. Csak a homlokzati kép.
66836. CLINIC of Obstetrics. = View of Trianon's Hung. Bp., (1928.) p. 382. B 308/109
F. 14x18 cm. Erdélyi Mór felv. Homlokzati látkép.
66837. A II. SZÁMÚ Nőgyógyászati Klinika. = Wolkenberg Alajos: Beszédok doktoravatások 1928-29. Bp., 1929. p. 88. B 378/408
F. 8x11 cm. Homlokzatának látképe.
66838. II. SZÁMÚ Szülészeti és Nőgyógyászati Klinika. = Hekler Antal: 'A bp.-i Pázmány egyet. sorskérdései. Bp., 1931. p. 16-17. között. B 727/30
F. 9x14 cm. Távlati képe, előtte park pihenő emberekkel.
Ua. Hekler /Antal/: L'Univ. de Bp. Basel, (1935.) p. 66. Bq 378/131 10x14 cm; A Bp.-i Orvostud. Egyet. jub.-i évkve. Bp., 1969. p. 48-49. között. B 378/298 10x14 cm.
66839. /A NŐGYÓGYÁSZATI klinika elpusztított épülete./ = Damna scientiae Hung. Bp., 1947. p. 127-131. B 355/175
F. 11x15 cm, 3 db. Külső és belső részletek.
66840. /MŰTŐSZOBA a II. sz. nőgyógyászati klinikán./ = Hekler /Antal/: L'Univ. de Bp. Basel, (1935.) p. 67. Bq 378/131
F. 12x17 cm.
66841. /A II. sz. NŐGYÓGYÁSZATI Klinika oldalszárnya az átépítés kezdetekor, 1967 telén és a bontási munkák 1968-ban./ = A Bp.-i Radiológiai Klinika 1928-1978. Bp., 1978. p. 26. B 378/434
F. 8x12 cm, 2 db. Helyén épült fel a Radiológiai Klinika.
66842. II. SZÜLÉSZETI és Nőgyógyászati Klinika. = A Bp.-i Orvostud. Egyet. jub.-i évkve. Bp., 1969. p. 88-89. között. B 378/298
F. 10x14 cm. Homlokzata.
66843. /Az ÚJ II. sz. Nőgyógyászati és Radiológiai Klinika rekonstrukciója. I. és II. emeleti alaprajz./ = M. Ép.műv. 1975. No 3. p. 36, 37.
R.repr. 10x12 cm, 2 db. Terv: Tőrek Dezső. Épült 1973-74-ben.
66844. II. SZÁMÚ Női Klinika. = Emlékv. a SOTE fennállásának... Bp., 1971. p. 78. B 378/318
F. 16x19 cm. Homlokzat, oldalról.
66845. /A II. sz. NŐGYÓGYÁSZATI klinika homlokzata./ = Ép.ügyi évkv. 1974. Bp., 1975. p. 78. B 058/178
F. 10x17 cm.
66846. A II. sz. SZÜLÉSZETI és Nőgyógyászati Klinika. = Budapest 1975. No 9. p. 15.
F. 9x15 cm. Siklós Péter felv. Utcai homlokzat.

66847. /Az ÚJJÁÉPÍTETT II. sz. nőgyógyászati klinika./ = A SOTE évkve. 1973. Bp., 1974. p. 136-137. között. B 378/220
F. Kböző méret, 3 db. Homlokzat, belsők: előcsarnok és ultrahangdiagnosztikai laboratórium.
66848. /A KLINIKA külső és belső részletei./ = Harminc év a SOTE életéből. Bp., 1975. p. 34-35, 72. Bq 378/370
F. Kböző méret, 6 db. Modern épületszárny és az Üllői úti homlokzat, belsők: folyosó, kórterem, hőközpont, műtő.
Ua. 30 years of public health in Hung. Bp., 1976. p. 17. B 614/902 15x19 cm.
66849. /A KLINIKA külső és belső részletei./ = M. Ép.műv. 1975. No 3. p. 34-37.
F. Kböző méret, 4 db. Főbejárat, homlokzatrészlet, hotelszárny, belsők: előadóterem, és előtere.
66850. Az ÚJJÁÉPÜLT II. sz. Női Klinika. = A SOTE évkve. 1975. Bp., 1977. p. 110-11. között. B 378/220
F. 8x13 cm, 2 db. Homlokzat, folyosórészlet.
66851. /A KLINIKA homlokzatai és bejárata./ = The Semmelweis Univ. of Med. Bp., 1978. p. /28-29./ B 378/442
F. 20x23, 16x23 cm. Színes felv.
66852. NŐGYÓGYÁSZATI Klinika. = Jékely Zsolt - Sódor Alajos: Bp. épít.-e a XX. sz.-ban. Bp., 1980. p. 106. B 725/740
F. 7x10 cm. Erdei András felv. Homlokzat.
66853. /A III. sz. BELGYÓGYÁSZATI, a mai Urológiai Klinika alaprajzai és metszete./ = Les facultés de médecine ... de Bp. et de Kolozsvár. Bp., 1909. p. /107-112./ B 378/10
R.repr. Kböző méret, 6 db. 1908-ban Korb Flóris és Giergl Kálmán terve szerint épült. 1922-től I. sz. Belklinika. VIII. Üllői út 78/b.
66854. /A BELKLINIKA homlokzata és előadótermének bejárata./ = Ung. Univ. kliniken. ...Bp., /1932./ p. 25, 38. B 614/546
F. 7x11 cm, 2 db.
66855. A TŰDÖBETEGEK-pavillon alapkövetétele /1935 szept. 27./ = A Kir. M. Pázmány Péter Tud.egyet... jub.-i emlékkve. Szerk.: Kornis Gyula. Bp., 1936. p. 240-241. között. B 378/133
F. 11x16 cm. Az I. sz. Belgyógyászati Klinika előtt.
66856. UNIVERSITÁT. I. Medizinische klinik. Krankensaal. = Ung. Kulturstätten. Bp., /1931./ 13. kép. B 727/54
F. 12x18 cm. Petrás István felv.
66857. /Az I. BELGYÓGYÁSZATI klinika laboratóriuma./ = Hekler /Antal/: L'Univ. de Bp. Basel, (1935.) p. 55. Bq 378/131
F. 10x14 cm.
66858. UROLÓGIAI Klinika. A felújított műtő az új felszereléssel. = A Bp.-i Orvostud. Egyet. évkve 1963-64. Bp., 1966. p. 278-279. között. B 378/220
F. 12x19 cm.
66859. /Az UROLÓGIAI Klinika műve kórterme és egyéb belső részletei./ = Harminc év a SOTE életéből. Bp., 1975. p. /36, 39./ Bq 378/370
F. 8x15 cm, 3 db. Színes felv.

MEGSZÜNT FEKVŐBETEG GYÓGYINTÉZETEK

66860. BUDAPESTI sebészeti és orthopédiai magán-gyógyintézet. /B a t i z f a l v y S a m u g y ó g y i n t é z e t e./ = Két Garasos Újs. 1859. No 16. p. 125. M. 10x18 cm. Dr. Batizfalvy Samu magán-gyógyint.-e. VII. Király /ma Majakovszkij/ u. 93. alatt 1859. máj. 15-én nyílt meg. 1872-ben az Aréna út 82.-be költözött /ma Főv. Szoc. Otthon/.
Ua. Vas. Újs. 1859. p. 41. 10x18 cm;
Bp.-i Napt. 1860. p. 338. Bq 059/56 10x18 cm; Emich Gusztáv M. és Erdélyországi Nagy Képes Napt. 1860. p. 150. B 059/25 10x18 cm.
66861. Dr. BATIZFALVY Samu gyógyintézete. = Ország Tükre 1862. p. 251.
M. 13x21 cm. Sarokhomlokzat, fiáker.
Repr.: Új Épít. 1948. p. 98. 11x20 cm.
66862. Dr. BATIZFALVY gyógyintézete Pesten. = M.o. és Nagyvilág 1867. p. 170.
M. 13x19 cm. Homlokzat.
66863. Dr. BATIZFALVY Sámuel svéd gimnasztikai terme Pesten. = Siklóssy László: A m. sport ezer éve. 2. köt. Bp., 1928. p. 492. B 790/1
M.repr. 10x12 cm. A terem belseje alakokkal. 1866-os ábrázolás a Gyakorlati testgyógyászat c. könyvből.
Ua. Lobogó 1975. No 33. p. /30./ 7x9 cm;
Földes Éva - Kun László - Kutassi László: A m. testnevelés és sport tört.-e. Bp., 1977. p. 175. B 796/393 10x12 cm.

66864. Dr. F I S C H O F g y ó g y i n t é -
z e t e. = Vas. Újs. 1858. p. 292.
M. 12x15 cm. Az 1853-ban a Városligetben
megnyílt vízgyógyintézet távlati képe.
Ua. /Áldor Imre/: M.o. főv.-a P., 1866.
p. 22. Bq 914/5 12x13 cm. Gettinger, The-
odor: Ung.-s Hauptstädte... P., 1866. p.
27. Bq 914/7 12x15 cm.
66865. F Ü L D I E r z s é b e t k o z -
m e t i k a i i n t é z e t e. = A Tár-
saság 1935. No 21. p. 14; 1936. No 4. p.
15.
F. 7x13, 6x9 cm. Zoltán Zsigmond felv.
Belső részletek. V. Váci u. 12.
66866. /A G Y Ó G Y P E D A G Ó G I A I
G y e r m e k s z a n a t ó r i u m
külső és belső képei./ = Gyógyped.-i
Gyermekszan. /Bp., 1911./ t. /1-2./
B 371/511
F. 7x10 cm, 6 db. A főépület homlokzata,
parkrészlet, télikert, hálóterem, iskola-
terem, orvosi rendelő. XII. Remete út 18.
66867. /A H O N V É D H e l y ő r s é -
g i K ó r h á z távlati képe a Krisz-
tinavárosban./ = Vas. Újs. 1872. p. 404.
M. 18x23 cm. XII. Alkotás u. 25. Épült
Bachmann Károly terve alapján. 1945-ben
elpusztult.
66868. KRISZTINAVÁROSI katona-kórház. = Bp.
souvenir. Bp., 1894. p. /8./ Bq 551/25
M. 15x23 cm. Homlokzatának távlati ábrá-
zolója.
Ua. Edvi Illés Aladár: Bp. műsz. útm.-ja.
Bp., 1896. p. 280-281. között. B 620/12
15x23 cm; Bp. szföv. eü.-i közig.-a...
(Bp., 1943.) p. 27-28. között. B 058/130
7x11 cm; Budapest 1973. No 6. p. 40.
10x15 cm.
66869. /A KATONAKÓRHÁZ külső képei./ = Er-
délyi /Mór/: M. kir. honv. ... kórház.
Bp., /1898?/ t. /1-14./ Bq 779/32
F. 18x25 cm, 13 db; 18x32 cm. Erdélyi Mór
felv. Látképek, főhomlokzat, felvételi ép-
ület udvari része, tisztai lakóház, bel-,
kül- és fertőző betegek pavilonjai, gaz-
dasági épület, kápolna, fogház és hadbí-
rórsági épület, az építési bizottság a kór-
ház udvarán.
66870. HONVÉD helyőrségi kórház. = M.o. ké-
pes albuma. Bp., (1906.) p. /117, 124,
209./ Bq 914/167
f. 9x15 cm, 4 db; 15x20 cm. Wottitz Vil-
mos felv. Udvar és gazdasági épület, be-
tegpavilon, felvételi épület, fertőző be-
tegek pavilonja, távlati kép. Az egyes
épületek Babocsay Hermann építkezései.
66871. A H Ū V Ő S V Ő L G Y I P a r k
S z a n a t ó r i u m. = Szính. Élet 1921.
No 35. p. 28.
F. 9x11 cm. Papp felv. Homlokzat- és park-
részlet. II., Hidegkuti út 74-78. /Ma: Vö-
röshadsereg útja/.
66872. /Az ÉDEN-park étterem-kávéház és a
szanatórium részletei./ = Szính. Élet
1922. No 30. p. 39-40; No 32. p. 28.
F. Kböző méret, 4 db. Mészöly és Mucsi
felv.
66873. HŪVÖSVÖLGYI Park Szanatórium. = Ma-
gyarság Képes mell. 1925. No 14. p. 16.
F. 9x9 cm, 2 db. Homlokzatrészlet és park
részlet.
66874. /A FŐÉPÜLET homlokzata és az Éden-
park cukrászda, étterem bejárata és kert-
helyisége./ = Magyarság Képes mell. 1927.
No 9. p. 16; No 11. p. 16, No 19. p. 15.
F. 12x19 cm, 2 db; 19x26 cm, 2 db.
66875. A HŪVÖSVÖLGYI Parkszanatórium főépü-
lete. = Szính. Élet 1927. No 34. p. 142.
F. 7x11 cm. A homlokzat fáktól kissé ta-
kartan.
66876. A HŪVÖSVÖLGYI-Park Szanatórium rész-
lete a főbejárat felől, a kilátótoronnyal.
= Magyarság Képes mell. 1929. No 18. p. 12.
F. 10x13 cm.
66877. HŪVÖSVÖLGYI Park Szanatórium. = Szính.
Élet. 1938. No 34. p. 4.
F. 7x12 cm, 2 db. Monostori felv. Homlok-
zatrészletek.
66878. ÚGYNEVEZETT primaciális épületünknek,
melyben 1900. december 31-ig az I r g a l -
m a s o k á l t a l v e z e t e t t t é -
b o l y d a volt elhelyezve, Zsigmond ut-
cai főhomlokzata. = Emlékirat az Istenes
Szt. Jánosról nevezett irgalmas rend... Bp.,
1903. p. 21. Bq 725/445
F. 10x14 cm. Klösz György felv. Volt primá-
si palota, majd az irgalmasok tébolydája.
Egyemeletes, kora barokk. 1903-ban lebontot-
ták. II. Frankel Leó út 24.
Ua. Ország-Világ 1903. p. 786-787. 10x14
cm.
66879. FRANKEL Leó utca 24. Volt primási
nyaraló, majd az irgalmasok tébolydája.
= Horler Miklós: Bp. műemlékei. 2. köt.
Bp., 1962. p. 289. Bq 725/384
F. 10x15 cm. Századvégi felv. Homlokzat.
66880. /I R G A L M A S O K k ó r h á z a
a Zsigmond utcában./ = /Jásznigi Sándor/:
Bp. in Wort u. Bild. Berlin, /1899:/ p.
202. Bq 914/6
F. 7x11 cm. 1806-1817 között épült. A két-
emeletes, klasszicista épületet 1901-ben
lebontották. II. Frankel Leó út 17-19.

66881. /A LEBONTOTT régi rend- és kórház külső képei./ = Emlékirat az Istenes Szt. Jánosról nevezett irgalmas rend... Bp., 1903. p. 9, 13, 17. Bq 725/445
F. 10x14 cm, 3 db. Klösz György felv.
Ua. Ország-Világ 1903. p. 786-787. 10x14 cm, 3 db.
66882. FRANKEL Leó utca 17-19. Régi irgalmas kórház. Homlokzat a XIX. sz. végén. = Horler Miklós: Bp. műemlékei. 2. köt. Bp., 1962. p. 288. Bq 725/384
F. 10x15 cm. Frankel Leó u.-i homlokzat.
66883. /Az I S T V Á N ú t i s z a n a t ó r i u m é s v í z g y ó g y i n t é z e t./ = Bp. fő- és székváros. Zwickau, /190?/ t. /15./ B 910/364
F. 14x19 cm. Erdélyi Mór színezett felv. Az épület a XIV. ker., a volt István út /ma Ajtósi Dürer sor/ és a Hungária krt. sarkán állt. (Régi házszám Hungária út 9.) Valószínű a II. vh.-ban pusztult el az épület. XIV. Hungária krt 149. helyén a Bp.-i Rendőrfőkapitányság Közlekedésrendészete.
66884. /A VÍZGYÓGYINTÉZET./ = Szalon Újs. 1904. No 12. p. 8-11.
F. 10x15 cm, 10 db. Homlokzat, ebédlő, előcsarnok, betegszoba, tornaterem, női szalon, női és férfi vízgyógyterem, műtő, sterilizáló.
Ua. Szalon Újs. Jub.-i Albuma 1896-1906. /Bp./? 1906. p. 8. Bf 051/180 10x11 cm. Női vízgyógyterem és szalon.
66885. /A SZANATÓRIUM parkja, külső és belső részletei./ = Vas. Újs. 1904. p. 455-456, 458.
F. Kböző méret, 7 db. Külsők és belsők: betegszoba, télikert, női osztály, begöngyölés, sebészeti műtő.
Ua. Szalon Újs. Jub.-i Albuma 1896-1906. /Bp./, 1906. p. 8. Bf 051/180 11x14 cm. A park.
66886. ISTVÁNÚTI Sanatórium és Vízgyógyintézet. = M.o. képes albuma. Bp., (1906.) p. /302./ Bq 914/167
F. 20x25 cm. Wottitz Vilmos felv. Az épület a parkkal.
66887. Az ISTVÁN úti szanatórium. = István-úti Szan. és Vízgyógyint. Bp., /190?/191?/ p. 1, 4, 6-8, 10-11, 13. B 614/372
F. Kböző méret, 8 db. Homlokzat és park. Belső: hall, ebédlő, betegszoba, női fürdő, vízgyógyterem, tornaterem.
66888. /SEBÉSZETI műtőterem./ = Szalon Újs. Jub.-i Albuma 1896-1906. /Bp./, 1906. p. 8. Bf 051/180
F. 8x11 cm.
66889. /J A K A B L á s z l ó belgyógyászati és diétás g y ó g y i n t é z e t ének belső részletei./ = Szính. Élet 1935. No 52. p. 224. után p. VI.
F. 8x11, 6x7 cm. Seidner Zoltán felv. Az épület ma lakóház. VI. Szondy u. 102.
66890. /J U T A S S Y J ó z s e f k o z m e t i k a i g y ó g y i n t é z e t ének belső részletei./ = Szính. Élet 1924. No 52. p. 237.
F. 6x8 cm, 2 db. Gép- és szépségápoló terem. V. Kossuth Lajos u.4.
Ua. Szính. Élet 1925. No 19. p. 97. 6x8 cm. Gépterem.
66891. ARCGŐZÖLŐ szoba dr. Jutassy kozmetikai gyógyintézetében. = Szính. Élet 1925. No 19. p. 97.
F. 6x8 cm.
66892. /JUTASSY József kozmetikai gyógyintézetének belső részlete./ = Magyarország Képes mell. 1928. No 15. p. 6.
F. 8x13 cm.
66893. /Dr. JUTASSY József kozmetikai gyógyintézetének belső részlete./ = Szính. Élet 1929. No 52. p. 3.
F. 8x11 cm.
66894. /Dr. JUTASSY József kozmetikai gyógyintézetének belső részlete./ = Lantos Mag. 1930. p. 1.
F. 8x11 cm.
66895. /JUTASSY kozmetikai gyógyintézetének belső részlete./ = P. Hírl. Nagy Napt. 1930. p. 301. B 059/498
F. 7x10 cm.
66896. LAKÓCSARNOK a báró K o r á n y i F r i g y e s ü d ü l ő t e l e p e n. = Az Erzsébet királyné san. ... 1901-1926. Bp., 1927. p. 12. B 614/427
F. 8x12 cm. Erdélyi Mór felv. X. Korányi Frigyes soron /korábban Keresztúri dülő/ erdei üdülőttelep tüdőbetegek részére, 1912-ben alakult, 1924-ben tatarozták és kiegészítették.
66897. /LAKÓCSARNOK és ebédlősátor a báró Korányi Frigyes üdülőttelepen./ = M. Kórház 1933. mell. p. 62.
F. 6x6 cm, 2 db. A teraszon pihenő betegek.

66898. /A SVÁBHEGYI Ligetszana-tórium vízgyógyintézetének tornács bejárata és parkrészlete./ = Szính. Élet 1921. No 32. p. 27,29.
F. 8x12, 4x6 cm. Diskay felv. XII. Eötvös u. 12.
66899. /A MAGYAR Királyi Tüdőbeteg Gyógyintézet./ = Pettkó-Szandtner Aladár: A m. hadigondozás. Bp., 1924. t. /2./ B 362/474
F. 9x12 cm, 4 db. Távlati kép, bejárat, fekvőkúra, kórterem. XII. Németvölgyi út 29. Hadirokkantak és gümőkóros fiúk számára létrehozott int. Helyén ma óvoda van.
66900. RÉSZLET a Magyar-utcai nyilvános foggyógyintézetből. = Salamon Henrik: A stomatológia tanításának... Bp., 1906. p. /99./ 46024 Fe.repr. 9x14 cm. Dr. Tanhoffer Lajos olajfestménye után.
66901. RÁKOSPALOTAI elmebeteg magángyógyintézet. /Az OTI Pestújhelyi Munkáskórház a./ = Ép. ip. 1903. p. 211, 216-217, 221-223, 227-229.
R.repr. Kböző méret, 10 db. Az egyes pavilonok homlokzatai és alaprajzai, helyszínrajz. A Niedermann-féle szan. 1903-ban épült, Baumgarten Sándor terve szerint. 1920-21-ben átalakították. 1927-ben két kúracarnokkal bővült. 1928-tól az OTI Vass József Munkáskórháza. XV. Pu. Székely u. 1.
66902. Az EGYKORI Niedermann idegszanatórium homlokzata. = Tanulm. Rp. és Pú. tört.-éből. Bp., 1974. p. 376-377. között. 1. kép. B 908/5
R.repr. 8x13 cm. Az inszociális pavilon homlokzati terve.
66903. A NIEDERMANN-féle elmegyógyintézet Rákospalotán. = Vas. Újs. 1904. p. 747.
F. 7x18 cm. Totál látkép.
Ua. M.o. képes albuma. Bp., (1906.) p. /188./ Bq 914/167 7x18 cm; Kiss E. János: Emlékkv a Bp. szfőv.-i IV. ker. főreálisk. ... évfordulójára. Bp., 1905. t. /10./ B 373/69 7x18 cm.
66904. NIEDERMANN-féle szanatórium. = M.o. képes albuma. Bp., (1906.) p. /188./ Bq 914/167
F. 7x10 cm, 4 db. A betegpavilonok, a gazdasági és az igazgatósági épület homlokzata.
66905. /A MUNKÁSKÓRHÁZ külső képei./ = Betegsegélyezési Napló ... 1926. évre t. 1. B 388/301
F. 4x6 cm. Főbejárat, női ideg-, sebészeti, tüdőpavilon.
Ua. Betegsegélyezési-Napló ... 1927. évre. t. III. B 388/301 4x6 cm, 4 db; Társ.biztosítási Napló ... 1929. évre t. /4./ p. 144-145. között. B 388/301 4x6 cm, 2 db. Főbejárat, tüdőpavilon.
66906. Az ORSZÁGOS Munkásbiztosító Intézet pestújhelyi tubercolitikus kórházának sebészeti pavilonja. = Scholtz Kornél: Az egészség gondozása M.o.-on. Bp., 1928. p. 144-145. között. B 614/29
F. 7x12 cm. Homlokzat.
66907. /A PESTÚJHELYI munkáskórház./ = Magyarország Képes mell. 1928. No 7. p. 8-9.
F. 6x13, 9x14 cm. Tüdőbeteg pavilon, sebészeti kórterem.
66908. A PESTÚJHELYI "Vass József" munkáskórház egyik része: a levegőkúra-pavillon. = Tolnai Világl. 1928. No 37. p. 33.
F. 7x14 cm. Külső kép, oldalnézetben.
66909. /A MUNKÁSKÓRHÁZ külső és belső képei./ = A m. társ. biztosítás ötven éve 1892-1942. Bp., 1942. mell. p. /80-86./ Bq 388/228
F. Kböző méret, 9 db. Pavilonok, fekvőcsarnok, személyzeti és gazd. épület; konyha, műtő, kápolna és gépház belsők.
66910. PESTÚJHELYI kórház: Itt halt meg Geisler Eta. = Péntek Gyula: Beszélő kövek. Bp., 1960. p. 122. B 323/181
F. 7x11 cm. Homlokzat.
66911. Az ORSZÁGOS Társadalombiztosító Intézet dr. Vass József pestújhelyi Munkáskórház. = Tanulm. Rp. és Pú. tört.-éből. Bp., 1974. p. 376-377. között. 4. kép. B 908/5
F. 9x13 cm. Homlokzati részlet parkrészzel.
66912. ZANDER-gyógyászat. = Betegsegélyezési-Napló ... 1926. évre. t. 1. B 388/301
F. 5x7 cm. Belső felv.
66913. KÓRTEREM. = Betegsegélyezési-Napló... 1927. évre. t. III. B 388/301
F. 4x6 cm.
Ua. Társ. biztosítási Napló... 1929. évre. t. /4./ p. 144-145. között. B 388/301 5x7 cm.

66914. Az OTI pestújhelyi munkáskórházának személyzeti háza. = Tér és Forma 1937. p. 15.
F. 7x16 cm. Metszetek, alaprajzok. Terv: Molnár Farkas és Fischer József.
66915. /A SZEMÉLYZETI ház külső és belső képei./ = Tér és Forma 1937. p.15-18.
F. Kböző méret, 7 db. Máté Olga - Haar Ferenc felv. Látkép, homlokzatok, fedett veranda, folyosók.
Ua. Merényi Ferenc: A m. épít. 1867-1967. Bp., 1969. p. 80. B 720/50 4x9 cm; Látkép; Budapest 1977. No 5. p. 29-30. 10x20, 13x17 cm, 2 db. Látkép, homlokzat, folyosó.
66916. /P A L Ó C Z I g n á c g y ó g y - i n t é z e t é n e k b e l s ő r é s z l e t e i . / = Ország-Világ 1900. p. 460-461.
F. 9x13 cm, 7 db. Svéd gyógygimnasztika, inhalatórium, villamos fényfürdők, masszáz, villamozások, vízgyógyászat. VII. Rákóczi út 10.
66917. JAKAB László P a r k s z a n a t ó r i u m a . = Ország-Világ 1912. p. 384-385.
F. Kböző méret, 5 db. Homlokzat, belsők: betegszoba, előcsarnok, műtő. 1908-ban Komor Marcell és Jakab László terve alapján épült magán szanatórium, amely a Liget Szanatóriummal közös igazgatású volt. A II. vh.-ban elpusztult. VI., Aréna /ma Dózsa György út 84. b./
Ua. Új Idők 1912. 2. köt. p. 61. 7x9 cm. Betegszoba; Vas. Újs. 1912. p. 282. 9x12 cm.
66918. A PARK szanatórium. = Új Idők 1912. 2. köt. p. 60-61.
F. 7x9, 13x18 cm. Homlokzat a Városliget felől. A IV. sz. műtőterem.
Ua. Vas. Újs. 1912. p. 282. 9x12 cm. A műtő képe.
66919. HOMLOKZAT a Városliget felől. = Vas. Újs. 1912. p. 282.
F. 11x15 cm.
66920. PARK-szanatórium. = Bp.-i Újságírók Egy.-e Jubiláris Alm. /1917./ p. 281.
B 070/2
F. 7x10 cm. Homlokzat.
66921. A LIGET és Park szanatórium. = P. Napló Képes mell. 1927. márc. 20. p. 62-64.
F. Kböző méret, 4 db. Homlokzatok a Dózsa György és Benczur u. felől. Szívvizsgálat a Liget szan.-ban és közös étterem.
66922. A PARK-Szanatórium bejárata. = Magyar-ság Évkve 1928. p. 218. B 059/496
F. 9x11 cm.
66923. /A SZANATÓRIUM homlokzata és bejárata a kerítéssel./ = Az 50 éves Vállalkozók L. ... /Bp., 1930./ p. 184, 430.
Bq 725/217
F. 6x8 cm, 2 db.
66924. /A PARK Szanatórium homlokzata az ostrom előtt és után./ = Tér és Forma 1947. p. 252.
F. 8x11 cm, 2 db.
66925. A P E S T I k e r e s k e d e l - m i k ó r h á z . = Hazánk s a Külf. 1867. p. 117.
M. 10x13 cm. Liptay rajza. A VII. Hársfa u. 2. sz. alatt 1848-ban épített kórh. előtte alakok. 1894-től a Bethlen téren épült helyette új.
66926. /A P E S T I z s i d ó k ó r h á z homlokzati képe és betegszobája./ = Grund Buch. P.-i Chevra Kadisa tagsági levele litografált széldísszel... P., Winter, 1868. B 614/3/1868/II.
M. 6x15, 8x9 cm. Litográfia. A VI. Jókai és Aradi u. sarkán állt. Terv: Hild József. Épült 1841-42-ben.
66927. /Az ÁLTALÁNOS Közjótékonyági Egyesület R á k o s p a l o t a i A l k o - h o l e l v o n ó S z a n a t ó r i u - m á n a k külső és belső részletei./ = Lányi Márton: Az Ált. Közjótékonyági Egy. ... Bp., 1915. p. 4, 6-7. B 362/90
F. 9x14 cm, 3 db. Főépület, parkrészlet, tárgyaló terem. 1909-ben létesült az alkoholistákat gyógyító int. a Hampel-villában. XV. Énekes út és Horváth Mihály út sarkán. 1919-ben leányjavító int. 1928-ban újból megnyílt mint alkoholistákat gyógyító szan.
66928. ALKOHOLOSOKAT gyógyító szanatórium. = Képes Krón. 1929. No 28. p. 33-34.
F. 9x12 cm, 3 db. Bejárat és park. Társalgó és műhelyrészlet.
66929. SZANATÓRIUM, Rákospalota. = Rp. és Rákosvidék. Bp., 1938. t. /2./ B 943/968
F. 6x8 cm. Homlokzati látkép.
66930. A RÁKOSPALOTAI alkoholelvonó szanatórium főépülete. = Tanulm. Rp. és Pú. tört.-éből. Bp., 1974. p. 376-377. között. B 908/5
F. 8x13 cm, 2 db. Távlati képe, előtérben park. Belső felv. egy ápolttal.

66931. ÜDÜLŐ betegek hallja az Alkoholbetegek Gyógyintézetében Rákospalotán. = Magyarországi Képes mell. 1931. No 10. p. 11. F. 7x9 cm.
66932. R I N G E R J e n ő s z a n a t ó r i u m a. = Ország-Világ 1906. p. 492, 501. F. és M. repr. 6x10 cm, 3 db; 10x14 cm, 3 db. A főépület homlokzata, parkrészlet, betegszoba. XI. Lenke /ma Bocskai/ és Lafenauer u. sarkán nyílt meg 1905-ben.
66933. /R O S E N F E L D M á t y á s v í z g y ó g y i n t é z e t é n e k h o m l o k z a t a K i s p e s t e n. / = Képzőműv. 1934. p.171. F. 9x12 cm. Terv: Darvas Lajos. XIX. Hunyadi u. 47.
66934. A RÉGI r ö n t g e n k l i n i k a épülete a külső klinikai telepen. = A Bp.-i Orvostud. Egyet. Radiológiai Tanszékének emlékképe 1915-1965. Bp., 1965. p. 49. B 378/278 F. 9x11 cm. Az I. vh. idején épült földszintes épület, 1949-ben felújították. Az I. Sebészeti klinika területén volt.
66935. /A "RÖNTGENKLINIKA" ún. pavilon-épülete felújított állapotában 1949-ben./ = A SOTE Radiológiai Klinikájának tört.-e. Bp., 1974. p. 3. B 378/361 F. 8x13 cm. Ua. A Bp.-i Radiológiai Klinika 1928-1978. Bp., 1978. p. 19. B 378/434 8x12 cm.
66936. A BUDAPESTI Pázmány Péter Tudományegyetem Röntgenintézetének alaprajza a jelenlegi Orvoskar központi épületében. = A Bp.-i Orvostud. Egyet. Radiológiai Tanszékének emlékképe 1915-1965. Bp., 1965. p. 50. B 378/278 R.repr. 12x15 cm. VIII., Üllői út 26. 1920-ban. Ua. A SOTE Radiológiai Klinikájának tört.-e. Bp., 1974. p. 29. B 378/361 11x14 cm.
66937. /A RADIOLÓGIAI Klinika alaprajza a sebészeti Klinika épületében./ = A Bp.-i Orvostud. Egyet. Radiológiai Tanszékének emlékképe 1915-1965. Bp., 1965. p. 51-53. B 378/278 R.repr. 12x18 cm, 2 db. 9x18 cm. I. sz. Sebészeti Klinika részlete volt az új Radiológia felépültéig. Alagsor, földszint és II. emelet. VIII. Üllői út 78.
66938. /BELSŐ részletek a klinikáról./ = A Bp.-i Orvostud. Egyet. Radiológiai Tanszékének emlékképe 1915-1965. Bp., 1965. p. 58, 69, 77. B 378/278 F. 9x11 cm, 3 db. Diagnosztikus helyiség, biokémiai laboratórium, kutatócsoporti dolgozószoba.
66939. RÖNTGENDIAGNOSZTIKAI vizsgáló helyiségek. = A Bp.-i Orvostud. Egyet. évkve 1963-1964. Bp., 1966. p. 266-267. között. B 378/220 F. 9x12 cm, 2 db.
66940. /S C H Ö P F - M e r e i Á g o s t O r t h o p é d I n t é z e t e. / = A P.-i orthopédi Privát-Int. ... P., 1837. p. /1-4./ B 614/1/1837 M. 9x11 cm, 2 db. Magán gyógyint. 1836-ban alakult, 1838-as árvíz elpusztította. Az intézet homlokzata, előtérben az udvaron gyógytorna szerek és alaprajz. VII. Dohány u. 378. Repr.: Budapest 1973. No 1. p. 34. 11x15 cm. Homlokzat.
66941. Dr. S I K L Ó S Y v í z g y ó g y i n t é z e t e Budán. = Vas. Újs. 1857. p. 520. M. 12x14 cm. Homlokzati látkép oldalról. A b.-i városmajor végén.
66942. /A KARÁCSONYI-palota, a későbbi S t e f á n i a ú t i B e l g y ó g y á s z a t i I n t é z e t alaprajzai./ = Ép. Ip. 1913. p. 426-427. R.repr. 10x14 cm, 2 db; 11x21 cm. Terv: Szöllősy Aurél és Kauser Andor. Épült 1912-ben. a palotában berendezett belgyógyászati int. 1937-ben létesült. XIV. István út 41-43. /Ajtósi Dürer sor 23./ Népstadion út sarkán.
66943. Az ÚJ Karácsonyi-palota. = Ép. Ip. 1913. p. 425. F. 12x15 cm. Homlokzat.
66944. /BETEGSZOBA, földszinti hall, laboratórium./ = Vállalkozók L. 1937. No 13. p. 9. F. 5x7, 8x11 cm, 2 db. Seidner Zoltán felv.
66945. A STEFÁNIA-úti Belgyógyászati Intézet. = Új Idők 1937. 1. kötet. p. 282. F. Kböző méret, 3 db. Homlokzat, hall és laboratórium.
66946. A S T E F Á N I A - ú t i S a n a t ó r i u m. = Stefánia-úti San. ism.-e. Bp., 1899. Címlap előtti t. B 614/508 F. 7x9 cm. Homlokzat. XIV. Stefánia /ma Népstadion/ és István /ma Ajtósi Dürer sor/ sarkán Gombos József terve szerint 1891-ben épült ortopédiai gyógyint.
66947. BUDAI Polgári kórház. /A régi. S z e n t J á n o s K ó r h á z. / = Vas. Újs. 1865. p. 577. M. 10x14 cm. Myskovszky Viktor rajza. A János kórház látképe, előtérben alakok. A II. Mártírok útja 68. alatt épült 1819-1820 között, egy régi ideiglenes kórház helyén. Egyemeletes, klasszicista homlokzatú. 1932-től szeretetotthon. 1945 után háborús sérülések miatt lebontották. Repr.: Bp. szföv. eü.-i közig.-a ... Bp., 1943. p. 37-38. között. B 058/130 7x12 cm.

66948. MÁRTÍROK útja 68. Régi Szt. János-kórház. = Horler Miklós: Bp. műemlékei. 2. köt. Bp., 1962. p. 302-303.
Bq 725/384
R.repr. 14x22, 11x15 cm. Főhomlokzat és földszinti alaprajz. Az oldalhomlokzat felvételi rajza.
66949. MÁRTÍROK útja 68. Régi Szt. János kórház. = Horler Miklós: Bp. műemlékei. 2. köt. Bp., 1962. p. 303-304.
Bq 725/384
F. 11x15 cm, 2 db. Fő- és oldalhomlokzata a XIX. sz. végén.
Ua. Budapest 1974. No 11. p. 17. 6x10 cm. Főhomlokzat; Geszler Üdön: Intézeti székelyünk a Víziváros. Bp., 1979. p. 60-61. között. Bq 0910/445 5x9 cm. Főhomlokzat.
66950. RÉGI János Kórház a múlt század végén. = A Főv. Tan. János Kórház Jub.-i Évkve 1710-1895-1970. Bp., 1970. p. 12-13. között. B 614/856
F. 12x16 cm. Homlokzati látkép.
66951. A RÉGI Szt. János kórház az 1900-as években. = Bp. encikl. Bp., 1970. p. 133.
B 033/10
F. 8x14 cm. Homlokzat, előtte emberek.
Ua. Hist. Encykl. Bp. Bp., 1974. p. 186. B 033/14 8x14 cm.
66952. A RÉGI Szt. János kórház homlokzata. = Petrik Albert: A régi B.-P. építőműv.-e. 1. köt. Bp., 1909. p. 63. B 709/3
F. 5x8 cm. Petrik Albert felv. Homlokzatrészlet, előtérben Nepomuki Szt. János szobra.
Ua. Bp. szföv. eü.-i közig.-a ... Bp., 1943. p. 280-281. között. B 058/130 9x11 cm. Eredeti képaláírás téves.
66953. A RÉGI Szt. János kórház. = Petrik Albert: A régi P.-B. építőműv.-e. 4. köt. Bp., 1913. p. 80. B 709/3
F. 7x10 cm. Petrik Albert felv. Sarokhomlokzat.
66954. /A RÉGI Szent János kórház homlokzata./ = A P. Hírl. Vasárnapja 1926. ápr. 25. p. 37.
F. 8x12 cm, 2 db.
66955. A RÉGI Szt. János kórház... = Genthon István-Nyilas-Kolb Jenő: Bp.-i képeskv ... Bp., /1933./ p. 66.
B 779/343, B 914/480
F. 7x10 cm. Homlokzati részlete, előtérben Nepomuki Szt. János szobra.
Ua. Horváth Henrik: Bp. műv. emlékei. Bp., 1938. t. LXXVI. B 720/12, B 725/469 8x12 cm.
66956. A BUDAI Szent János-kórház. = M. Művelődéstört. 5. köt. Bp., /1943./ p. 452.
Bq 309/49/5
F. 10x13 cm. A régi épület homlokzata.
66957. A RÉGI Szent János kórház. = Budapest 1967. No 12. p. 17.
F. 7x11 cm. Homlokzat.
66958. A LEBONTOTT régi János kórház kapuja. = Bp. Lexikon. Bp., 1973. p. 493.
B 033/13
F. 6x7 cm.
66959. A SZENT János Kórház. = Lobogó 1975. No 22. p. 31.
F. 8x15 cm. A régi homlokzata.
66960. SZENT Vendel. A régi Szt. János kórház kápolnájából. = TBM, Tanulm. Bp. múltjából. 4. köt. Bp., 1936. p. 160. p. 160-161. között. t. XXVII. B 943/391
F. 9x12 cm. A Főv. Múz.-ba került oltárkép.
66961. A BUDAI volt Régi Szent János kórház kápolnájának barokk főoltára, Mertz János 1801-ből való oltárképével. = TBM, Tanulm. Bp. múltjából. 7. köt. Bp., 1939. p. 40-41. között. 2. kép. B 943/391
F. 14x19 cm. Mártírok útja /volt Margit krt./ 68. alatt állt kórház kápolnáját a háborús sérülések után 1949-ben bontották le.
Ua. Schoen Arnold: Bp. szföv. kórházainak ... kápolnái. Bp., 1940. 2. kép. B 943/567 14x19 cm.
66962. A KÁPOLNA főoltára. = Horler Miklós: Bp. műemlékei. 2. köt. Bp., 1962. p. 305.
Bq 725/384
F. 11x15 cm.
66963. TEMPLOMROM Budán a Margit körúton. = "Lesz m. újjászületés". Vál. és szerk. Pór Edit és Vásárhelyi Miklós. Bp., 1975. p. /431./ B 943/1029
F. 11x12 cm. A régi János kórház lebombázott kápolnája.
66964. RÉGI János Kórház még fennálló része. = A Főv. Tan. János Kórház Jub.-i Évkve 1710-1895-1970. p. 12-13. között.
B 614/856
F. 9x16 cm. Látkép madártávlatból.
66965. A /S Z E M É S Z E T I / k l i n i k a f i ó k o s z t á l y a régi bérházából átalakítva 1817-ben. = Grósz Emil: A bp.-i kir.-i m. Pázmány Péter Tud. egyet. I. sz. szemklinikájának munkássága az 1904-1929-ig... Bp., 1930. t. 1.
B 378/396
F. 7x11 cm. Homlokzat. Egyemeletes épület. Valószínű a Kulich Gyula téri klinika.

66966. /Az I. sz. SZEMÉSZETI klinika Kulich Gyula téri volt épülete./ = Harminc év a SOTE életéből. Bp., 1975. p. 38.
Bq 378/370
F. 12x22 cm. Az új klinika felépüléséig itt volt a szemészet.
Ua. The Semmelweis Univ. of Med. Bp., 1978. p. /35./ B 378/442 12x15 cm.
66967. A SZEMÉSZETI Klinika régi épülete az Illés utcában. = Harminc év a SOTE életéből. Bp., 1975. p. /38./ Bq 378/370
F. 9x12 cm. VIII. Illés u. 15. /Práter u. sarkán./
Ua. The Semmelweis Univ. of Med. Bp., 1978. p. /35./ B 378/442 12x15 cm.
66968. A SZIKLAKÓRHÁZ bejárata és belső részletei. = Híd 1944. No 12. p. 11-12.
F. Kböző méret, 4 db. A Várhegy. Ideiglenes kórház a II. vh. idején. Kórterem, műtő, szellőzés és fűtés.
Ua. M. Kórház 1944. p. 351. 6x9 cm. Műtő.
66969. /A LÉGOLTALMI sebészeti szükségkórház./ = M. Kórház 1944. p. 347, 349-351.
F. Kböző méret, 8 db. Bejárata és belső: kötöző, összekötő folyosó, tálaló, mosogató, zuhanyozó, kórterem. Az Úri és Szentháromság u. alatt 1939-ben légmentesített óvóhely kialakítása.
66970. /A TERMÉSZETES gyógyintézet terveinek külső és belső képei./ = A Természetes Gyógyint. ... fürdőtelepe... Bp., 1901. p. /8, 12, 19, 22-23./ B 615/32
F. 10x15 cm, 5 db. A fürdő- és lakóház sarokhomlokzata, vizgyógyterem, légházak, légfürdő kívülről és belülről. X. Füzér u.
Ua. Vas. Újs. 1901. p. 440. 10x15 cm, 3 db. Sarokhomlokzat, légházak, légfürdő belseje.
66971. /A ZITA Hadikórház épületeinek terve: alaprajzok, homlokzatok, metszetek./ = Ép. Ip. 1915. p. 234, 242, 247, 438.
R.repr. Kböző méret, 10 db. Terv: Alpár Ignác. Az I. vh. idején a IX. Gyáli út 9635. hrsz. alatt épült fel ideiglenes hadikórházként. 1924-ben bezárták.
66972. A BUDAPEST Zita-kórház épülőben. = Ép. Ip. 1915. p. 247.
F. 6x12 cm.
66973. A SZÉKESFŐVÁROSI Zita kórház. = Élet 1914. p. 1414.
F. 9x16 cm. Barakk-kórház látképe.
Ua. Új Idők 1914. 2. köt. p. 652. 5x9 cm.
66974. /A VÁROSMAJORI - szanatórium és vízgyógyintézet vízgyógyudvara és téli kertje./ = Ország-Világ 1911. p. 764.
F. 8x11 cm, 2 db. Herbst Sándor felv.
A Vaskovits-féle vízgyógyint. helyén 1906-ben nyílt szan. gyomor-és emésztési zavarokban szenvedők gyógyítására. 1920-tól a Bp.-i Orth. Izr. Hítközs. "Bíró Dániel" kórháza. XII. Városmajor u. 64.
66975. Dr. VASKOVITS János budai vízgyógyintézet. = Életképek 1876. p. 489. Bq 071/47
M. 13x21 cm. Huszka Károly rajza. A XII. Városmajor u. 318. /régli számozás/ alatti látképe.
Ua. Vas. Újs. 1876. p. 277. 13x21 cm.
66976. /A VÁROSMAJORI vízgyógyintézet homlokzata és látképe./ = Fajth Péter: A dr. Vaskovits-féle b.-i és svábhegyi vízgyógyint. ism. Bp., 1889. Címl., p. 7.
B 614/730
M. repr. 6x9 cm, 2 db.

TERVEZETT KÓRHÁZAK, SZANATÓRIUMOK

66977. ERZSÉBET Sósfürdő, Reuma kórház és fürdőtelep tervei. = Új épít. 1948. p. 6-10.
R.repr. Kböző méret, 9 db. F. 6x16 cm, 2 db. Tervrajzok és makettek. Bánlaci Géza, Detre Pál, Hübner Tibor, Forgács Ernő, Hoch István, Kertész Pál és Málnai László, Tabéry Iván, Egyed Zoltán tervei.
66978. A SZENT Imre katolikus kórház, amelyet a Budaörsi-úton, a székesfőváros által adományozott telken Wellisch Andor műépítész terve szerint még ez évben felépítenek. = Bp. Hírl. Képes mell. 1935. ápr. 25. p. /3./
R.repr. 6x13 cm. Látkép.
66979. A RÓZSADOMBI Szanatórium Szövetkezete által építendő Szent Imre Szanatórium távlati képe. = Nemz. Újs. képes mell. 1937. ápr. 25. p. /2./
R. repr. 6x14 cm. Terv: Boskó Géza Zoltán.
66980. A BUDAPESTI Munkásbetegsegélyező Pénztár tervpályázata. = M. Ép. műv. 1907. No 8. p. 27-39.
R.repr. Kböző méret, 21 db. Vágó László és József, Bálint Zoltán és Jámbor Lajos, Hegedűs Ármin és Böhm Henrik, Hönnig Dezső, Ybl Lajos, Komor Marcel és Jakab Dezső, Sebestyén Artur, Szombati László tervei. A Damjanich u. 26., majd a Dob u.-i telekre tervezték. Pénztár és rendelőint. lett volna az épületben.

JÁRÓBETEG GYÓGYINTÉZETEK
SZAKORVOSI RENDELŐINTÉZETEK

I. kerület

66981. /A BUDAI Izraelita szentegylet M a r o s - u t c a i gyógyintézetének homlokzata a megnyitáskor, 1931. április 21-én./ = Képes P. Hírl. 1931. No 74. p. /3./
F. 7x10 cm. I. ker. idegbeteg-gondozó.
XII. Maros u. 16.

II. kerület

66982. /ÚJ OTI-rendelőintézet Budán a K a p á s u t c á b a n./ = Vállalkozók L. 1938. No 20. p. 6.
F. 10x12 cm. Seidner Zoltán felv. Medgyaszay István terve szerint épült 1938-ban. Kapás u. 22.

66983. BUDAPEST, II. ker. rendelőintézet.
= A m. társ.biztosítás ötven éve 1892-1942.
Bp., 1942. mell. p. 11. Bq 388/228
F. 12x15 cm. A Kapás u.-i rendelő.

66984. /A M E N H Á Z u t c a i Idegbeteg-gondozó intézet bejárat és rendelője./ = Bp. szföv. eü.-i közig.-a ... Bp., 1943. p. 219-220. között. B 058/130
F. 8x11 cm, 2 db. Iparos tanuló u. 5. Megszűnt.

66985. A T Ö L G Y F A - u t c a i tüdőbeteg-gondozó intézet. = Vállalkozók L. 1931. No 102-103. p. 10.
F. 7x9 cm. Homlokzat saroknézetben. Terv: Almási Balogh Lóránt. Tölgyfa u. 10.

66986. /A TÖLGYFA utcai tüdőbeteg-gondozó intézet sarokhomlokzati képe./ = Képes P. Hírl. 1932. No 227. p. /2./
F. 7x10 cm.
Ua. M. Kórház 1932. p. 274. 6x8 cm.

66987. /BELSŐ részletek: váró folyosó és laboratórium./ = Búvár 1937. p. 178-179.
F. 7x9, 8x10 cm.

66988. II. TÖLGYFA utcai tüdőbeteg-gondozó intézet. = Bp. szföv. eü.-i közig.-a... (Bp., 1943.) p. 174-175. között. B 058/130
F. 7x10 cm. Homlokzati látkép.

66989. TÜDŐBETEGGONDOZÓ Intézet és Ernyőkép-szűrő Állomás. = Az eü. 30 éves fejl-e a II. ker.-ben. /Bp./, (1975.) p. 11-12. B 614/896
F. 9x12 cm, 2 db. Homlokzat és belső.

III. kerület

66990. /A III. kerületi V ö r ö s v á r i ú t i rendelőintézet alaprajzai és homlokzata./ = M. Ép. ip. 1958. p. 197-200. R.repr. Kböző méret, 8 db. Vörösvári út 88-96. Fekete István és Tomkai Kálmán terve szerint épült fel 1958-ban.

66991. /A RENDELŐ külső képei./ = M. Ép.ip. 1960. p. 436-537.
F. 8x11, 12x17 cm.

66992. KORSZERŰ rendelőintézet a Vörösvári úton. = Bp. /Bp./, (1961.) p. 378. B 910/591
R.repr. 6x8 cm. Homlokzat - oldalról.

66993. /VÖRÖSVÁRI úti rendelőintézet./ = Róna Tibor: 500 kép, M.o.-ról. Bp., 1961. p. 19. B 779/334
F. 6x7 cm. Külső részlet.

66994. VÖRÖSVÁRI úti SZTK. Részlet az új kertből. = M. Ép.ip. 1961. p. 135.
F. 5x8 cm.

66995. A III. KERÜLETI szakorvosi rendelőintézet várócsarnoka. = Bp. (Bp., 1962.) p. 28. B 308/254
F. 12x13 cm. Pálfai Gábor felv. Várakozó betegekkel.
Ua. M. Hírek 1965. No 6. p. 2. 9x11 cm; Budapest 1972. No 9. p. 11. 8x10 cm.

66996. KERÜLETI szakorvosi rendelő Budapesten. = Hazánk, M.o. Főszerk. Erdei Ferenc. Bp., 1970. p. 479. Bq 914/478
F. 5x10 cm. Vörösvári úti rendelő homlokzata, a gyermekszakorvosi pavilonnal.

IV. kerület

66997. /Az ÚJPESTI rendelőintézet távlati képe./ = Az OTI három éve 1945-1948. Bp., /1949./ p. 20. B 388/235
R.repr. 14x21 cm. Kiss Ferenc terve szerint 1950-ben épült fel. Dózsa György u. 30.

66998. /Az ÚJPESTI rendelőintézet alaprajzai./ = Ép. Épít. 1950. p. 366-367. R.repr. 3x16, 14x17 cm. Földszinti és III. emeleti alaprajz.
Ua. M. Ép.műv. 1956. p. 148; 6x8, 2x8 cm. Általános emeleti alaprajz; M. épít. 1945-1970. (Bp.), 1972. p. 139. B 720/61 5x6 cm.

66999. /Az ÚJPESTI rendelőintézet homlokzata és építés közben./ = Új Épít. 1949. p. 112, 117.
F. 12x19, 8x13 cm.

67000. ÚJPESTI OTI rendelőintézet. = Ép.-Épít. 1950. p. 367-369.
F. Kböző méret, 5 db. Heltai felv. Déli homlokzat, homlokzatrészlet, átjáróhid a főbejárattal, gyermekosztály bejárata. Táppénzváró.
67001. /RÉSZLETEK az újpesti rendelőintézetből./ = Képes Figyelő 1950. No 6. p. /12-13./
F. 8x10, 11x13 cm. Homlokzatrészlet és rendelő.
67002. A SZTÁLINI felajánlás keretében elkészült újpesti OTI - rendelőintézet. = Szociálpolit. 1950. No 1. Címlap.
F. 6x9 cm. Homlokzat.
67003. Az ÚJONNAN épült újpesti orvosi rendelőintézet. = M.o. új arca. Bp., 1951. p. /42./ Bq 308/171
F. 17x20 cm. Homlokzat.
67004. /Az ÚJPESTI rendelőintézet homlokzatai./ = M. épít. 1945-1955. Bp., 1955. t. /42-43./ Bq 720/27
F. 23x32, 11x16 cm.
Ua. M. Ép.műv. 1956. p. 148. 12x17, 8x11 cm.
67005. ÚJPESTI SZTK rendelőintézet. = M. Ép.műv. 1955. No 3-5. p. 79.
F. 8x10 cm. Homlokzat.
67006. Az ÚJPESTI SZTK új épülete. = Vöröskereszt 1955. No 6. p. /9./
F. 11x15 cm. Homlokzat.
67007. /Az ÚJPESTI szakorvosi rendelőintézet./ = Tíz év a felszabadult főv. éle-téből. Bp., 1956. p. 192-193. között. B 943/745
F. 12x19 cm. Homlokzat.
67008. A IV. KERÜLETI újpesti SZTK-rendelő. = A Műsz. Egyet. Évkve 1955/56. Bp., 1957. p. 151. B 378/181
F. 9x13 cm. Homlokzati látkép.
67009. Az ÚJPESTI szakrendelőintézet. = Székely Sándor: Az orvostud. tört.-e. Bp., 1960. p. 263. 8-47585
F. 6x13 cm. Homlokzat.
67010. ÚJPESTI Rendelő Intézet. = M.Ép.ip. 1960. p. 417.
F. 15x21 cm. Homlokzat.
67011. A IV. ker. TANÁCS /Újpest/ szakorvosi rendelőintézete. = M. Hírek Kincses Kal. 1964. p. 162. B 059/447
F. 8x11 cm. Homlokzatrészlet, az előtérben mentőautó.
67012. BUDAPEST, IV. kerületi SZTK rendelőintézet. = Merényi Ferenc: A m. épít. 1867-1967. Bp., 1969. p. 123. B 720/50
F. 5x5 cm. Külső.
67013. BUDAPEST IV., Újpesti rendelőintézet. = M. Ép.műv. 1969. No 3. p. 52.
F. 9x12 cm. Homlokzatrészlet.
67014. /Az ÚJPESTI rendelőintézet homlokzata./ = M. épít. 1945-1970. (Bp.), 1972. p. 139. B 720/61
F. 11x16 cm.
- V. kerület
67015. /A LÁSZLÓ Mihály főgimnázium, ma SZTK rendelőintézet homlokzata; R o s e n b e r g h á z a s p á r u. 19./ = M.o. képes albuma. Bp., (1906.) p. 306. Bq 914/167
F. 10x14 cm. 1878-ban épült.
Ua. Dr. László Mihály Nyilv. Főgimn. és Nevelőint. ért.-je az 1907/1908 tanévről. Bp., 1908. p. /6./ B 373/29 11x14 cm.
67016. (A LÁSZLÓ Mihály Nyilvános Főgimnázium és Nevelőintézet épülete.) = Dr. László Mihály Nyilv. Főgimn. és Nevelőint. ért.-je az 1907/1908. tanévről. Bp., 1908. Címlap. B 373/29
F. 11x14 cm.
67017. /BELSŐ részletek a főgimnáziumból és nevelőintézetből./ = Ország-Világ 1893. p. 596-597.
F. 12x16 cm, 4 db. Klösz György felv. Díszterem, ebédlő, háló- és tanterem.
Ua. M.o. képes albuma. Bp., (1906.) p. 307. Bq 914/167 12x16 cm. Ebédlő; Dr. László Mihály Nyilv. Főgimn. és Nevelőint. ért.-je az 1907/1908. tanévről. Bp., 1908. p. /7, 9, 11, 13./ B 373/29 12x16 cm, 4 db.
67018. /A BUDAPESTI Székesfővárosi Alkalmazottak Segélyalapjának M a d á c h t é r i székháza./ = Tér és Forma 1940. p. 2-3.
R.repr. 6x7 cm, 4 db. Hübner Tibor alaprajzai. VII. Madách tér 2. ma szakorvosi rendelőint.
67019. /KÜLSŐ és belső részletek./ = Tér és Forma 1940. p. 1-4.
F. Kböző méret, 10 db. Borsos Imre felv. Bejárati kapu, lépcsők, várócsarnok, folyosórészletek, fogorvosi rendelő, homlokzatrészletek.

67020. A MADÁCH téri szakorvosi rendelő nyolcemeletes felvonóaknatornya. = Tanácsai Építő 1962. No 5. p. 2.
F. 5x8 cm. Berényi felv.

VI. kerület

67021. Az ORSZÁGOS Társadalombiztosító Intézet C s e n g e r y - u t c a i orvosi rendelője. = Nemz. Mag. 1930. ápr. 13. p. 16. 3-4. kép.
F. 7x8 cm, 2 db. Homlokzat és belső a fogászatról. Megszűnt, az épületet lebontották. Csengery u. 25.

67022. Az OTI Csengery-utcai fogászati rendelő intézete. = A tízéves M. Rádió 1925-1935. (Bp.), 1935. p. 122. Bq 654/3
F. 8x10 cm. Belső.

67023. BUDAPEST, VII. ker. rendelőintézet. = A m. társ. biztosítás ötven éve. 1892-1942. Bp., 1942. mell. p. /15./
Bq 388/228
F. 12x16 cm. Homlokzat.

67024. /A CSENGERY utcai rendelőintézet váróterme./ = M. Hírek 1960. No 1. p. 6.
F. 6x7 cm.

VII. kerület

67025. /A D O H Á N Y u t c a i ernyőszűrő állomás belső részlete./ = Erzsébetváros 1973. No 1. p. 7.
F. 9x11 cm. Dohány u. 31.

67026. VII., R Ó Z S Á K - t e r e 2. szám alatti idegbeteg gondozó intézet váróterme. = Bp. szföv. eü.-i közig.-a... Bp., 1943. p. 221-222. között. B 058/130
F. 7x11 cm. Megszűnt.

VIII. kerület

67027. /Az A U R Ó R A u t c a i SZTK rendelőintézet építése./ = Középipületépítő 1976. No 7. p. 4.; No 11. p. 3.
F. 8x13 cm, 2 db. Auróra u. 22-28. Itt működik a Központi Alkoholelvonó Intézet és a Központi Idegbeteg Gondozó Intézet is.

67028. VIII. J Ó Z S E F u t c a 49. szám alatti nemibeteg gondozó intézet vizsgálója. = Bp. szföv. eü.-i közig.-a... (Bp., 1943. p. 195-196. között. B 058/130
F. 7x11 cm. Orvos, aszisztensnők és páciensek. Megszűnt.

67029. /A BUDAPESTI tüdőbeteg gondozó intézet a K i s t e m p l o m u t c á b a n ./ = Okolicsányi-Kuthy Dezső: A gümőkór. Bp., 1908. p. 313-314. 84474
F. 6x8 cm, 4 db. Kistemplom u. 6. Udvari részlete betegekkal, felvételi szoba, laboratórium, orvosi vizsgáló. Megszűnt.

67030. /A KÖZPONTI rendelőintézet - ma K ö z p o n t i B a l e s e t i S e b é s z e t i ambulancia - alaprajza./ = Tér és Forma 1940. p. 112, 114, 128.
R.repr. Kböző méret, 4 db. Dologház /ma Szántó Kovács János/ u. 4. Földszinti, alagsori, emeleti alaprajzok.

67031. /KÜLSŐ és belső képek a rendelőintézetéről./ = Tér és Forma 1940. p. 111, 126, 127, 129-130.
F. Kböző méret, 14 db. Borsos Imre felv. Vilt Tibor domborműve a falon, homlokzat-részletek, előtető a főbejáraton, főhomlokzat oldalról. Konyhaszellőző, ködtele-nítő, előcsarnok, röntgenosztály, váróterem, fürdő, gyógyszertár, röntgenkezelő.

67032. II. sz. KÖZPONTI rendelőintézet /Budapest VIII. Dologház u. 4./ Főhomlokzat. = A m. társ. biztosítás ötven éve 1892-1942. Bp., 1942. mell. p. /7-10./
Bq 388/228
F. 15x23 cm, 4 db. Főhomlokzat, belső: előcsarnok, vizgyógyintézet, röntgen. Ua. Az OTI három éve 1945-1948. Bp., /1949./ p. 30. B 388/235 14x21 cm. Az előcsarnok.

67033. VILT Tibor: Rádiumos gyógyítás. 1939-40. Budapest volt Baleseti OTI Kórház- ma Országos Traumatológiai Int. = Műv. évkv 1977. p. 147. Bq 700/86
F. 8x14 cm. Tahin Gyula felv. Dombormű.

67034. K Ö Z P O N T I S t o m a t o l ó g i a i I n t é z e t. = Jv.-i lexikon. Bp., 1970. p. 135. B 033/11
F. 5x7 cm. A Mikszáth Kálmán tér felől. Szentkirályi u. 40.

67035. /Az EGYKORI Hunyady palota a T r e f o r t u t c a /3. sz. alatt./ = Műemlékvéd. 1960. p. 158.
F. 6x7 cm. Homlokzat oldalról. 1892-ben Meinig Artúr tervei szerint épült, jelenleg szakorvosi rendelő. 1934-ben alakították ki az OTBA rendelőjét az épületben.

67036. Az "OTBA" rendelőintézet új épülete. = Vállalkozók L. 1938. No 2. p. 6.
F. 8x11 cm. Seidner Zoltán felv. A Trefort u. 3. kertjében csicseri Orosz György terve szerint felépült új épület homlokzata.

67037. KÉPEK az OTBA Trefort-utcai új központi rendelőintézetéből, amely hétfőn kezdi meg működését. = Képes P. Hírl. 1934. No 234. p. /2./
F. 6x11, 6x8 cm. A műtő egy részlete, egy röntgenkészülék.

IX. kerület

67038. IX. GRÓF H a l l e r u t c a i bőr- és nemibeteg gondozó intézet rendelője. = Bp. szfőv. eü.-i közig.-a... (Bp., 1943.) p. 201-202. között. B 058/130
F. 8x10 cm, 2 db. Hámán Kató u. 1933-ban hozták létre. Valószínűleg megszűnt.

67039. /A M E S T E R u t c a i rendelőintézet./ = A m. társ. biztosítás ötven éve. 1892-1942. Bp., 1942. mell. p. /16-17./ Bq 388/228
F. Kböző méret, 3 db. Homlokzat és belsők: fogászat és sebészet. Az István Kórház rendelőint.-hez tartozik. IX., Mester u. 45.

67040. AMBULATORIUM der Landes-Sozialversicherungsanstalt in Budapest. = Bikkal Dénes: Ung. Sozialpolitik. Bp.-Lpzg-(Milano), /1943./ 8. kép. B 360/3
F. 9x10 cm. Sarokhomlokzat.

67041. BUDAPEST IX. ker. Mester-utcai rendelőintézet. = Az OTI három éve. 1945-1948. Bp., /1949./ p. 15. B 388/235
F. 10x13 cm. Főhomlokzat.

67042. A IX. KERÜLETI rendelő orvosi szobája. = Búvár 1939. p. 106.
F. 6x7 cm.

X. kerület

67043. /A K Ő B Á N Y A I r e n d e l ő i n t é z e t t e r v r a j z a i./ = Új Épít. 1948. p. 144-152.
R.repr. Kböző méret, 18 db. Benjamin Károly, Gillyén Jenő, ifj. Kismarty Lechner Jenő, Németh Pál, Tomory László, Borosnyai Pál, Skultéty János, Szendrői Jenő, Gábris Zoltán, Rimanóczy Gyula, Schall József terveit. Homlokzati rajzok és alaprajzok. Közös tervezésben valósult meg. Kőbányai út 45.

67044. /A K Ő B Á N Y A I e g é s z s é g h á z a l a p r a j z a i./ = Ép.-Épít. 1949. No 6-7. p. 23.
R.repr. 11x26 cm, 4 db. Földszinti, alagsori, I. emeleti és tetőemeleti.

67045. A K Ő B Á N Y A I e g é s z s é g h á z. = Ép.-Épít. 1949. No 6-7. p. 22, 24-27.
F. Kböző méret, 10 db. Távlati kép, kerti homlokzat. Belsők: előcsarnok, folyosó-váró, fogászat, ortopédia, röntgen, elektroterápia.

67046. ÉPÜL A X. kerületi egészségház. = Illés Sándor: A dolgozók egészségéért. (Bp., 1952.) p. 48-49. között. B 614/695
F. 8x12 cm. Az épület előtt építőanyagok.

67047. KORSZERŰ Egészségház Kőbányán. = Fővárosunk Bp. (Bp., 1954.) p. /14./ B 324/35
F. 6x9 cm. Homlokzat.

67048. K Ő B Á N Y A I e g é s z s é g h á z. = M. Ép.műv. 1955. No 3-5. p. 82.
F. 6x10 cm. Folyosó és lépcsőház az emeleti folyosóról.

67049. X. KERÜLET. Kőbánya, egészségház. = Tíz év a felszabadult főv. életéből. Bp., 1956. p. 192-193. között. B 943/745
F. 7x12 cm. Homlokzati látkép.

67050. Az E G É S Z S É G H Á Z. = Szalai György: Kőbánya tört.-e. Bp., 1970. p. 352-353. között. B 943/973
F. 7x10 cm. Homlokzat.

67051. /A K Ő B Á N Y A I E g é s z s é g h á z./ = Tarjányi Ferenc - Pesti László: A Népliget. /Bp., 1980./ p. 53-54. között. 32, 33. kép. Bq 0910/471
F. 8x11 cm. Homlokzat.

67052. /RENDELŐINTÉZET, ma V é r e l l á t ó a l k ö z p o n t h o m l o k z a t a./ = A m. társ. biztosítás ötven éve. 1892-1942. Bp., 1942. mell. p. /18./ Bq 388/228
F. 8x12 cm. Állomás u. 10.

XI. kerület

67053. /A F E H É R V Á R I ú t i r e n d e l ő h o m l o k z a t a, a l a p r a j z a i, m e t s z e t e./ = Új Épít. 1949. p. 108-110.
R.repr. Kböző méret, 4 db. Terv: Szendrői Jenő - Lévai András. Épült 1949-50-ben. Fehérvári út 12.
Ua. Ép.-Épít. 1949. No 6-7. p. 15, 19.
4x15 cm, 3 db; 8x9cm; M. Ép.műv. 1956. p. 147. 8x13 cm. Alaprajz; M. épít. 1945-1970. (Bp.), 1972. p. 140. B 720/61 4x12 cm.
Alaprajz; Jékely Zsolt - Sódor Alajos: Bp. épít.-e a XX. sz.-ban. Bp., 1980. p. 133. B 725/740 4x12 cm. Alaprajz.

67054. FEHÉRVÁRI úti rendelőintézet építés közben. = Új Épít. 1949. p. 111.
F. 8x14 cm.

67055. /A R E N D E L Ő I N T É Z E T h o m l o k z a t a i é s b e l s ő r é s z l e t e i./ = Ép.-Épít. 1949. No 6-7. p. 14, 16-17, 21.
F. Kböző méret, 6 db. Belsők: földszinti tornác, emeleti lépcsőház előtere, várófolyosó, előcsarnok.

67056. /Az OTI Fehérvári úti rendelőintézetének homlokzata./ = Képes Figyelő 1950. No 27. p. /4./
F. 11x15 cm.
67057. FEHÉRVÁRI úti SZTK rendelőintézet. = M.épít. 1945-1955. Bp., 1955. t. /43./
Bq 720/27
F. 12x17, 9x13 cm. Homlokzat szemből és oldalnézetből.
67058. FEHÉRVÁRI-úti SZTK. = M. Ép.műv. 1955. No 3-5. p. 98.
F. 6x9 cm. Homlokzati kép.
67059. A FEHÉRVÁRI úti Szakorvosi Rendelő. = Vöröskereszt 1955. No 4. p. 8.
F. 8x10 cm. Homlokzat.
67060. /A FEHÉRVÁRI úti szakorvosi rendelő./ = Tíz év a felszabadult főv. életéből. Bp., 1956. p. 192-193. között. B 943/745
F. 8x12 cm. Homlokzat.
Ua. Források Bp. tört.-éhez 1945-1950. Szerk. Gáspár Ferenc. Bp., 1973. p. 496-497. között. B 943/977/4 11x17 cm.
67061. A FEHÉRVÁRI úti rendelőintézet homlokzata. = M. Ép.műv. 1956. p. 147.
F. 8x14 cm.
67062. A XI. KERÜLETI Fehérvári úti SZTK-rendelő. = A Műsz. Egyet. Évkve. 1955/58. Bp., 1957. p. 151. B 378/181
F. 9x13 cm. Homlokzat.
67063. Fehérvári úti SZTK rendelő. = Rados Jenő: A m. épít.tört. Bp., 1961. p. 345.
F. 10x14 cm. Homlokzat.
Ua. Rados Jenő: M. épít. tört. 3. bőv. kiad. Bp., 1975. p. 389. B 720/66 10x14 cm.
67064. A FEHÉRVÁRI út, SZTK rendelőintézet. = Merényi Ferenc: A m. épít. 1867-1967. Bp., 1969. p. 123. B 720/50
F. 3x4 cm. Homlokzat oldalról.
67065. /A FEHÉRVÁRI úti rendelőintézet főhomlokzata./ = M. Ép. műv. 1969. No 3. p. 52.
F. 8x11 cm.
67066. /A FEHÉRVÁRI úti központi rendelőintézet épülete és környéke./ = Budapest 1971. No 9. p. 10.
F. 7x10 cm. Herczeg István felv. Madártávlati felv.
Ua. Bp. Lexikon. Bp., 1973. p. 318. B 033/13 6x9 cm.
67067. /A FEHÉRVÁRI úti rendelőintézet homlokzatrészletei./ = M. épít. 1945-1970. (Bp.), 1972. p. 140. B 720/61
F. 8x12, 6x8 cm. Főhomlokzat. A bejárat környéke.
67068. XI. KERÜLETI Szakorvosi Rendelőintézet. = Bp. eü.-ének 30 éve. Bp., 1975. p. 22. Bq 613/361
F. 11x16 cm. Homlokzati képe.
67069. XI. KERÜLETI Központi Rendelőintézet. = Jékely Zsolt - Sódor Alajos: Bp. épít.-e a XX. sz.-ban. Bp., 1980. p. 133. B 725/740
F. 7x10 cm. Erdei András felv. Homlokzat.
- XII. kerület
67070. /B Ó R - é s n e m i b e t e g - g o n d o z ó intézet belső részletei./ = Bp. szföv. eü.-i közig.-a... (Bp., 1943.) p. 195-196, 205-206, 206-207, 207-208. között. B 058/130
F. 7x11 cm, 5 db; 5x8 cm. Felvételi iroda, vérvétel, laboratórium, műszerek kifőzése, nyomókvarckezelés, laboratóriumi vizsgálat. Olasz fasor 20. Ma Szilágyi Erzsébet fasor 18.
67071. /A XII. KERÜLETI Tüdőbeteg gondozó épülete a P e t h é n y i k ö z b e n./ = Tanácsi Építő 1962. No 3. p. 9.
F. 6x12 cm. Pethényi köz 1.
- XIII. kerület
67072. /A F Ő V Á R O S I K ö z p o n t i T ü d ő b e t e g g o n d o z ó I n t é z e t./ = (Parassin József): A Szföv. Közp. Tüdőbeteg gondozó Int.-e. (Bp., 1918.) p. 4, 6-22. Bq 614/331
F. Kböző méret, 20 db. 1917-ben nyílt meg. 1931-ben fekvőcsarnokkal bővült. Homlokzat és belsők: váróterem, felvételi iroda, vetkőző fülkék, gégeorvosi rendelő, tejjívó, földszinti folyosó, raktárak, sterilizáló, mosdó, laboratórium, röntgen, kvarclámpaszoba. Dévai u. 15/a.
Ua. Ország-Világ 1920. p. 174-175, 177-178. 13 db.
67073. KÖZPONTI intézet. = Búvár 1937. p. 178, 182.
F. 8x11, 8x9 cm. Homlokzat és belső.
Ua. Halász Árpád: Bp. húsz éve 1920-1929. (Bp.), 1939. p. 322. B 943/538 7x9 cm. A laboratórium belső.
67074. A KÖZPONTI Tüdőbeteg gondozó Intézet napközi fekvőcsarnoka. = Halász Árpád: Bp. húsz éve 1920-1939. (Bp.), 1939. p. 317. B 943/538
F. 11x14 cm. Parkrészlettel.
Ua. Wolff Károly élete... Bp., 1943. t. /35./ Bq 923/424 9x15 cm.

67075. /A TÜDŐGONDOZÓ intézet váróterme és nyári fekvőcsarnoka./ = Bp. szfőv. eü.-i közig.-a... (Bp., 1943.) p. 174-175, 180-181. között. B 058/130
F. 7x11, 8x10 cm. Hőmérő betegekkel. Napfürdőzők.
67076. /A G Y Ő N G Y Ő S I ú t i egészségház./ = Budapest 1947. p. 290-291.
F. Kböző méret, 6 db. Cserna és Gink Károly felv. Gyöngyösi út 29. Belső képek a csecsemőoszt.-ról, fogászatról, laboratóriumról, röntgenről, szívvizsgálatról és a váróteremből. A Madarász utcai Gyermekkórház-Rendelőintézethez tartozik.
67077. /A V I S E G R Á D I u t c a i rendelőintézet földszinti és emeleti alaprajzai./ = Tér és Forma 1939. p. 54.
R.repr. Kböző méret, 3 db. Visegrádi u. 47/c. Masirevich György terve alapján 1939-ben épült.
67078. VASÁRNAP avatták fel az OTI új orvosi rendelőintézetét a Visegrádi-utcában. = Képes P. Hírl. 1939. No 39. p. /3./
F. 7x11 cm. Homlokzat oldalról az avatásra érkezettek gépkocsijaival a járda mellett.
67079. /KÜLSŐ és belső képek a rendelőintézetéről./ = Tér és Forma 1939. p. 53, 55-61.
F. Kböző méret, 13 db. Kozelka Tivadar felv. Homlokzatok, kapubejárat /a dombormű Markup Béla műve/, tudógyógyászati rendelő bejárata, udvari nézet. Belső: földszinti várakozó, Lóte Éva terakotta szobora, folyosók, főlépcsőház.
67080. Az OTI Visegrádi-utcai rendelőintézet. = M. Kultúrszle 1940. p. 192.
F. 5x10 cm. Homlokzat oldalirányból.
67081. BUDAPEST. V. ker. rendelőintézet. = A m. társ. biztosítás ötven éve 1892-1942. Bp., 1942. mell. p./12-14./ Bq 388/228
F. 14x23 cm, 3 db. Főhomlokzat és oldalnézet, előcsarnok.
Ua. Az OTI három éve 1945-1948. Bp., /1949./ p. 14. B 388/235 14x21 cm. Főhomlokzat.
67082. Ein AMBULATORIUM der Landes-Sozial-sicherungsanstalt in Budapest. = Bikkal Dénes: Ung. Sozialpolitik. Bp.-Lpzg-(Milano), /1943./ 6. kép. B 360/3
F. 7x10 cm. A Visegrádi utcai rendelőintézet főhomlokzata.
67083. RENDELŐINTÉZET... a Mukk Sándor-utca felől. = Földeák János - Somogyi Gedeon: Az Új-Lipótváros... Bp., 1954. t. 16.
Bq 725/662
F. 12x13 cm. 1936-ból.
67084. A KIBŐVÍTETT Visegrádi utcai SZTK rendelőintézet. = Angyalföld, Bp. XIII. ker.-e. (Bp., 1970.) p. /48./ B 779/346
F. 14x19 cm. Homlokzat oldalról.
67085. BUDAPEST XIII., Visegrádi úti rendelő. = M. Ép.műv. 1978. No 1. p. 64.
F. 6x7 cm. Szőke Károly építész tervei alapján. Homlokzat.
67086. RENDELŐINTÉZET. V.-VI. kerület. (régi.) = A m. társ. biztosítás ötven éve 1892-1942. Bp., 1942. mell. p. /12./
Bq 388/228
F. 5x8 cm. Földszintes épület. Gömb u. 22. /Ma: Kruzslyák Béla u./
67087. /A S Z E G E D I ú t i rendelőintézet tervpályázata./ = M. Ép.műv. 1955. p. 365-370.
R.repr. Kböző méret, 31 db. Németh Pál és Balogh István, Rímanóczy Gyula, Farkasdy Zoltán és Jánossy György, Rados Márta, Benjámín Károly, Boross Zoltán, Biczó Katalin, Pless Antal, Pretsch János és Reischl Péter, Szrogh György, Fekete István, Tomkay Kálmán és ifj. Péteri István tervei és alaprajzok. Szegedi út 17.
67088. SZ.T.K. rendelőintézet terve, Szegedi út /1958./ = Bp.-i Városép.-i Tervező Váll. 1949-1959. (Bp.), /1959./ p. /50./
Bq 725/406
R.repr. 10x22, 12x20 cm. Terv: Kéri Gyula. Homlokzat és alaprajz.
- XIV. kerület
67089. Az I D A u t c a i szakrendelő. = Apáthy István Gyermekkórház-Rendelőint. tört.-e... Bp., 1977. p. 6. B 614/915
F. 6x10 cm. Homlokzat. Ida u. 6.
Az Apáthy István Gyermekkórház gyermekszakorvosi rendelője.
67090. VAKOKAT Gyámolító Orsz. Egylet székháza VII., Hermina /M á j u s 1./ ú t 7. = Herodek Károly: Emlékv... Bp., 1926. p. 107.
B 362/596
F. 8x10 cm. Homlokzat. Ma szakorvosi rendelő.
67091. /VAKOKAT Államilag segélyezett központi foglalkoztató és ifjú vakok iskolája./ = A m.o.-i gyógyped.-i int.-ek működése az 1926-27. tanítási évben. Bp., 1927. p. 61.
B 371/232
F. 8x13 cm. Főhomlokzat.
Ua. A m.o.-i gyógyped.-i int.-ek működése az 1927-28. tanítási évben. Bp., 1928. p. 84. B 371/232 8x13 cm.

67092. /A XIV. ker. SZAKORVOSI rendelő homlokzata oldalról./ = Tanácsí Építő 1964. No 7. p. 2.
F. 4x6 cm. Balkay László felv.

67093. A MÁJUSI úti szakrendelő. = Zugló 1945-1975. (Bp., 1975.) p. /53./
B 308/337
F. 8x12 cm. Homlokzat.

XV. kerület

67094. Az ÚJ 1971-ben átadott rendelőintézet. = Tanulm. Rp.-Pú. tört.-éből. Bp., 1974. p. 552-553. között. B 908/5
F. 8x13 cm. Oldalnézetből. Rákos út 73-75.

67095. XV. KERÜLET: új szakorvosi rendelőintézet. = M. Hírek 1975. No 25. p. 7.
F. 5x9 cm. Lévai András felv. Homlokzatrészlet.

67096. /A RENDELŐINTÉZET homlokzata, röntgenhelyisége, várócsarnoka./ = 30 years of public health in Hung. Bp., 1976. p. /73./
B 614/902
F. 13x18, 7x10 cm, 2 db.

67097. /A R Á K O S P A L O T A I T ü - d ő s z ű r ő á l l o m á s./ = Tanulm. Rp. és Pú. tört.-éből. Bp., 1974. p. 552-553. között. B 908/5
F. 8x13 cm. Felszabadulás útja 17. A XV. ker. Tüdőgondozó Int.-e.

XVI. kerület

67098. /SZAKORVOSI rendelőintézet a J ó - k a i u t c a 3. sz. alatt./ = M. Ép. műv. 1963. No 2. p. 17.
R.repr. 6x10 cm. Emeleti alaprajz.

67099. /A TIZENHATODIK kerületi szakorvosi rendelőintézet homlokzati képei./ = M. Ép.műv. 1963. No 2. p. 16-17.
F. 16x22, 8x21 cm.

67100. /A RENDELŐINTÉZET homlokzata és Sz. Wessely Jelena leányfigurája az udvaron./ = A XVI. ker. tört.-e. Bp., 1971. p. 174, 243. B 943/979
F. 10x14, 14x22 cm.

67101. MODERN gépekkel felszerelt röntgen osztály a XVI. kerület rendelőintézetében. = Bp. eü.-ének 30 éve. Bp., 1975. p. 23.
Bq 613/361
F. 11x17 cm.

XVII. kerület

67102. /A R Á K O S C S A B A I TBC gondozó intézet külső képe./ = A XVII. ker. fejl.-e... (Bp., 1967.) p. 48.
B 308/299
F. 6x7 cm. Rcsaba. Péceli út 43.

67103. A R Á K O S K E R E S Z T Ű R I egészségház a gödöllői mintajárásban. = Nemz. Mag. 1930. nov. 30. p. 7. 4. kép.
F. 6x9 cm. Homlokzat oldalról. Ferihegyi út 95. A Bajcsy-Zsilinszky Kórház-Rendelőintézethez tartozik.

67104. /A R Á K O S L I G E T I gyermekfogászati rendelő belső részlete./ = A XVII. ker. fejl.-e ... (Bp., 1967.) p. 49.
B 308/299
F. 8x13 cm. IX. u. 3.

XVIII. kerület

67105. A P E S T L Ő R I N C I szakrendelő intézet. = Pl. 50 éve. (Bp.), /1960./ p. /22./
B 309/218
F. 7x8 cm. Homlokzat. Steinmetz kapitány u. 3. Jáhn Ferenc Kórház-Rendelőintézet II. sz. Szakorvosi Rendelő.

67106. A KERÜLETI szakosított orvosi rendelő. = Ker.-ünk 25 éve. (Bp.), /1970./ p. /49./
B 779/347
F. 8x10 cm. Homlokzatrészlet a bejárattal.

XIX. kerület

67107. /A K I S P E S T I rendelőintézet alaprajzai./ = M. Ép.ip. 1958. p. 192-193. R.repr. 18x18 cm, 2 db. Ady Endre út 122. Hidasi Lajos terve szerint épült.

67108. A XIX. KERÜLETI tanács rendelőintézet. = Illés Sándor: A dolgozók egészségéért. (Bp., 1952.) p. 48-49. között.
B 614/695
F. 8x12 cm. Homlokzat.

67109. KISPESTI SZTK rendelőintézet. = M. épít. 1945-1955. Bp., 1955. t. /44./
Bq 720/27
F. 9x12 cm. Bejárat homlokzat oldalirányból.

67110. KISPESTI SZTK rendelőintézet. = M. Ép. műv. 1955. No 3-5. p. 82.
F. 6x10 cm. Homlokzat.

67111. XIX. ker. SZAKORVOSI Rendelő. = Vöröskereszt 1955. No 4. p. 9.
F. 8x10 cm. Homlokzat.

67112. /A KISPESTI rendelőintézet homlokzata./ = Reismann János: Bp. Bp., 1956. 80. kép. Bq 779/322, Bq 910/544
F. 19x22 cm. Hollenzer Béla felv.
67113. XIX. KERÜLET, Kispest, szakorvosi rendelőintézet. = Tíz év a felszabadult főv. életéből. Bp., 1956. p. 192-193. közzött. B 943/745
F. 12x19 cm. Homlokzati látkép.
67114. /A KISPESTI rendelőintézet homlokzata./ = Capenko, M/ihail/:Bp. Moszkva, 1958. 51. kép. B 910/505
F. 13x19 cm.
67115. A KISPESTI rendelőintézet. = M. Ép. ip. 1958. p. 191, 194, 195.
F. Kböző méret, 3 db. Homlokzat, főbejárat, orr-fül-gége rendelő.
67116. XIX. KERÜLET szakorvosi rendelőintézet. = Kp. 15 éve. bp., 1960. p. /21./ B 943/794
F. 5x7 cm. Távlati kép a homlokzatról.
67117. A KISPESTI Rendelő Intézet. = M. Ép. ip. 1960. p. 417.
F. 9x12 cm. Bejárati homlokzat.
67118. A KISPESTI SZTK rendelő. = Rados Jenő: A m. épít. tört. Bp., 1961. p. 346. B 720/36
F. 10x13 cm. A bejárat oldalnézetből.
67119. A KISPESTI szakorvosi rendelőintézet székháza. = Bp. (Bp., 1962.) p. 28. B 308/254
F. 5x9 cm. Homlokzat.
67120. /A KISPESTI rendelőintézet homlokzat-részlete./ = M. Hírek 1967. No 17. p. 6.
F. 5x6 cm. Vámos László felv.
67121. A SZAKORVOSI Rendelőintézet épülete. = A 100 éves Kp. (Bp., 1972.) p. 200-201. B 943/985
F. 9x13, 12x18 cm. Homlokzat. Jahn Ferenc szobra az előtérben.
67122. /A KISPESTI szakorvosi rendelőintézet bejárata./ = M. Hírek 1973. No 14. p. 12-13.
F. 13x13 cm. Bohanek Miklós felv.
- XX. kerület
67123. /A P E S T E R Z S É B E T I rendelőintézet alaprajzai./ = Tér és Forma 1939. p. 198.
R. repr. Kböző méret, 3 db. Ady Endre /volt Erzsébet/ út 43. Hejsa Károly terve szerint 1939-ben épült. Jahn Ferenc Kórház-Rendelőintézet 1. sz. Szakorvosi Rendelő.
67124. /A PESTERZSÉBETI rendelőintézet./ = Tér és Forma 1939. p. 197-198.
F. Kböző méret, 5 db. Borsos Imre felv. Látképe, homlokzata. Fogászati rendelő és folyosó belsők.
67125. A PESTSZENTERZSÉBETI OTI rendelő homlokzata és várócsarnoka. = M. Kulturszle 1940. p. 192.
F. 6x8 cm, 2 db.
67126. AMBULATORIUM der Landes-Sozialversicherungsanstalt in Pesterzsébet. = Bikkal Dénes: Ung. Sozialpolitik. Bp.-Lpzig-(Milano), /1943./ 7. kép. B 360/3
F. 7x10 cm. Főhomlokzat kissé oldalról.
67127. /A RÉGI rendelő épülete Pesterzsébeten./ = A m. társ. biztosítás ötven éve 1892-1942. Bp., 1942. mell. p. /19./ Bq 388/228
F. 5x7 cm. Iskola u. 3.
- XXI. kerület
67128. RENDELŐINTÉZET Csepel. = A m. társ. biztosítás ötven éve 1892-1942. Bp., 1942. mell. p. /18./ Bq 388/228
F. 8x11 cm. Homlokzat. Földszintes épület. Mező u. 3. A régi rendelő.
67129. /A RÉGI rendelőintézet homlokzata Csepelen./ = Az OTI három éve 1945-1948. Bp., /1949./ p. 19. B 388/235
F. 5x7 cm.
67130. /Az ÚJ c s p e l i rendelőintézet tervrajza./ = Az OTI három éve 1945-1948. Bp., /1949./ p. 19. B 388/235
R. repr. 9x20 cm. Távlati képe. Áruház tér 21-22. Várallyai Sándor terve szerint épült fel.
67131. OTI csepeli rendelőintézet. = Új Épít. 1948. p. 10.
R. repr. 8x17 cm. Alaprajz.

67132. CSEPELI OTI rendelő alaprajzai. = Új Épít. 1949. p. 105.
R.repr. Kböző méret, 3 db.
67133. /A CSEPELI rendelőintézet homlokzatai./ = M. Ip. 1948. No 20. mell. p. /3./
F. 7x10, 6x7 cm.
67134. ELKÉSZÜLT Csepelen a légszebb, legmodernebb OTI-rendelő. = M. Ip. 1949. No 1. mell. p. /3./
F. 7x10 cm. Homlokzat.
67135. CSEPELI OTI rendelőintézet. = Új Épít. 1949. p. 103-104.
F. Kböző méret, 3 db. Homlokzat, várótermek belső képe.
67136. MODERN SZTK-rendelő Csepelen. = Fővárosunk Bp. (Bp., 1954.) p. /14./
B 324/35
F. 6x9 cm. Homlokzat.
67137. CSEPELI Központi Szakrendelő Intézet. = Vöröskereszt 1955. No 3. p. /9./
F. 7x13 cm. Homlokzat.
67138. SZAKORVOSI rendelőintézet. = Cserjés János - Hajtun József: Csepel 1919-1969. (Bp.), 1969. t. /23./
B 381/169
F. 14x18 cm. Homlokzat.
67139. SZAKORVOSI központi rendelőintézet. = (Czirfusz János - Hajtun József): Cs. harminc éve. (Bp., 1975.) t. /24./
B 308/343
F. 6x8 cm. Ágoston István felv.
- XXII. kerület
67140. /A B U D A F O K I új SZTK rendelőintézet homlokzata./ = Bp. 1960-1970. (Bp.), 1966. p. 59.
B 310/316
F. 9x13 cm. 1964-65-ben épült. Káldor Adolf u. 5/9.
67141. A XXII. KERÜLETI Budafoki úti rendelő. = Budapest 1966. No 3. p. 5.
F. 15x16 cm. Birgés Árpád felv. Homlokzat-részlet. Az előtérben mentőautó.
67142. /Az ÚJ budafoki orvosi rendelő várótermi részlete./ = M. Hírek 1966. No 6. p. 12.
F. 8x10 cm. Kovács Gyula felv.
67143. /Az SZTK rendelőintézet épületének látképe./ = Bp. főv. XXII. ker. Tan. VB. ker. fejlesztési terve 1968. (Bp., 1968.) p. 37.
B 352/842
F. 7x11 cm.
67144. BUDAPESTI XXII. kerületi rendelőintézet /1965./ = A m. eü. huszonöt éve. Bp., 1970. p. 44.
B 614/853
F. 9x13 cm, 2 db. Látkép. Váróterem.
67145. Az ÚJ Szakorvosi Rendelő Intézet. = Tétény - Promontor ... Bp., 1970. p. 273.
B 943/1019
F. 10x13 cm. Homlokzati látkép.
67146. /A B U D A F O K I TBC Gondozó Intézet./ = Ker.-ünk a fejl. útján. Bp., 1971. p. 17.
B 381/188
F. 9x12 cm. Varga Jenő tér 1.
- KÖRZETI ORVOSI RENDELŐK
- II. kerület
67147. PESTHIDEGKÚT, K ö z s é g h á z u t c a i 2 munkahelyes körzeti orvosi rendelő. = Az eü. 30 éves fejl.-e a II. ker.-ben. /Bp./, (1975.) p. 5.
B 614/896
F. 9x12 cm. Község ház u. 12.
67148. 1 MUNKAHELYES körzeti orvosi rendelő a L i p ó t m e z e i ú t l-ben. = Az eü. 30 éves fejl.-e a II. ker.-ben. /Bp./, (1975.) p. 5.
B 614/896
F. 8x12 cm. Lakóház földszintjén.
67149. /A II. KERÜLETI L o t z K á r o l y u t c a i körzeti orvosi rendelő./ = B. Híradó 1969. nov. p. /12./
F. 11x12 cm. Homlokzat. Lotz K. u. 8/10.
67150. /GYERMEKGYÓGYÁSZATI rendelőintézet a P a s a r é t i ú t o n./ = B. Hírmondó 1969. nov. p. /10./
F. 9x11 cm. Pasaréti út 67-69.
67151. GYERMEKORVOSI rendelő a Pasaréti út 67-ben. = Az eü. 30 éves fejl.-e a II. ker.-ben. /Bp./, (1975.) p. 17. B 614/896
F. 7x12 cm. Homlokzat.
67152. KORSZERŰ SZTK rendelő a V é r h a l o m t é r e n /10. sz./ = B. Hírmondó 1967. No 2. p. /4./
F. 10x13 cm. Bejárati homlokzat.

III. kerület

67153. A III. ker. B É C S I - ú t 92. szám alatt levő rendelő. = Búvár 1939. p. 103.
F. 6x7 cm, 2 db. Homlokzat és orvosi rendelő. Bécsi út 88-92.

67154. ÚJ orvosi rendelő és gyógyszertár C s i l l a g h e g y e n. = Ób. Híradó 1973. No 1. p. 12.
F. 5x8 cm. Homlokzat oldalról. Ürömi út 2.

67155. /A CSILLAGHEGYI orvosi rendelő és gyógyszertár./ = 30 years of public health in Hung. Bp., 1976. p. /134./ B 614/902
F. 13x20 cm. Homlokzat, előtte parkosított rész.

67156. /CSILLAGHEGYI orvosi és fogorvosi rendelő./ = Óbuda 1971-1975. (Bp., 1974.) p. /30./ B 725/614
F. 9x9 cm, 2 db. Hanula Endre felv. Bel-sők.

67157. /RENDELŐINTÉZET a Flórián tér és a S z e n t e n d r e i ú t sarkán./ = Budapest 1972. No 3. p. 3.
F. 6x10 cm. Tahin Gyula felv. Szentendrei út 2.

67158. /RENDELŐINTÉZET és gyógyszertár a Szentendrei úton./ = 30 years of public health in Hung. Bp., 1976. p. 136. B 614/902
F. 12x16 cm. Homlokzat, mögötte a lakótelep részlete.

67159. III. ker. rendelőintézet. = A m. társ. biztosítás ötven éve. 1892-1942. Bp., 1942. mell. p. /11./ Bq 388/228
F. 8x11 cm. Homlokzat. P a c s i r t a - m e z ő u. 40. /ma Korvin Ottó út/. Lebontották.

VI. kerület

67160. Az ÚJ S z o n d y - u t c a i körzeti orvosi rendelő. = Vöröskereszt 1954. No 4. p. 7.
F. 7x7, 5x6 cm. Külső és belső. Szondi u. 11.

VIII. kerület

67161. /KEREPESI úti óvoda és bölcsőde -ma körzeti g y e r m e k s z a k o r v o - s i rendelő homlokzatai./ = Tér és Forma 1942. p. 45-46.
F. 9x16, 14x15 cm. Borsos Imre felv. Kerepesi út 33. Lukovits Iván tervezte.

67162. /KEREPESI-úti óvoda és bölcsőde. Alaprajzok./ = Tér és Forma 1942. p. 45.
R.repr. 8x11 cm, 2 db.

67163. /A KÖZPONTI rendelő egyik fogászati szobája, műtője és egyik röntgenje./ = Magyarország Képes mell. 1928. No 7. p. 8-9.
F. 9x14 cm, 3 db. VIII. Alföldi /ma K á l - l a i É v a / u. 20. Ma is rendelő.

67164. SZTK rendelő a R i g ó u t c á - ban. = Bp. VIII. ker. Jv. 1945-1975. (Bp., 1975.) p. 16. Bq 308/344
F. 7x11 cm. Rigó u. 3/5.

IX. kerület

67165. IX. K Ő Z R A K T Á R - u t c a 24. szám alatti idegbeteg gondozó intézet rendelője. = Bp. szföv. eü.-i közig.-a... Bp., 1943. t. p. 221-222. közötte. B 058/130
F. 7x11 cm. Ma körzeti orvosi rendelő.

X. kerület

67166. A X. ker. AUGUSZTA-telepi rendelő. = Búvár 1939. p. 107.
F. 6x7 cm. Megszűnt.

67167. A 3. sz. Vállalat a X. K ő b á - n y a i ú t 95. sz. alatt orvosi rendelőt épített. = Tanácsi Építő 1975. No 5. p. 7.
F. 5x7 cm. Homlokzat.

67168. /Az ORVOSI rendelő, óvoda és bölcsőde alaprajzai, X. Z s i v a j u. 2. és Ónodi köz 6./ = M. Ép.műv. 1972. No 5. p. 30-31.
R.repr. Kböző méret, 4 db. Terv: Pomsár János - Péterfia Borbála. Épült 1966-69-ben.

67169. /Az ORVOSI rendelő bejárata./ = Bp.-i Városép. Terv. Váll. 1949-1969. (Bp.), /1969./ 56. kép. B 725/525
F. 22x22 cm.
Ua. M. Ép.műv. 1972. No 5. p. 33. 15x15 cm.

67170. /Az ORVOSI rendelő és óvoda-bölcsőde külső képei./ = M. Ép.műv. 1976. No 5. p. 51-52.
F. Kböző méret, 4 db. Látkép, délnyugati nézet, a foglalkoztató bejárata, a bölcsőde játszódvara.

67171. A KÖRZETI orvosi rendelő az új lakótelepen. = M. Hírek 1973. No 5. p. 13.
F. 11x18 cm. Lévai András felv. Homlokzat.

67172. /A GYERMEKRENDELŐ várója./ = Bp.-i Városép. Terv. Váll. 1949-1969. (Bp.), /1969./ 57. kép. B 725/525
F. 22x22 cm.
Ua. M. Ép. műv. 1972. No 5. p. 33. 12x16 cm.

XI. kerület

67173. SZ.T.K. Gyermekrendelő, Budafoki út /1957./ = Bp.-i Városép.-i Tervező Váll. 1949-1959. (Bp.), /1959./ p. /50./ Bq 725/406
R.repr. 5x15 cm, 4x6 cm, 2 db. Homlokzat utcarészlettel és alaprajzok. Terv: Elek László és Gábor Mihály.

67174. /A K Ö K Ö R C S I N u t c a i t ü d ő g o n d o z ó i n t é z e t é p ü l e t e ./ = Magyarország Képes mell. 1931. No 19. p. 15.
F. 6x9, 6x6 cm. Kökörcsin u. 5. Ma körzeti gyermekorvosi rendelő. Külső és röntgen-terem.

67175. XI. ker. KÖKÖRC SIN-utcai intézet. = Búvár 1937. p. 181.
F. 7x11 cm. Homlokzat.

67176. A XI. KERÜLETI tüdőbeteg gondozó intézet. = Halász Árpád: Bp. húsz éve 1920-1939. (Bp.), 1939. p. 321. B 943/538
F. 9x9 cm. Homlokzat.

67177. XI., KÖKÖRC SIN-utcai tüdőbeteg gondozó intézet. = Bp. szfőv. eü.-i közig.-a. (Bp., 1943.) t. 177-178. között. B 058/130
F. 8x11 cm, 2 db. Homlokzat és belső részlet: váróhelyiség.

67178. /ORVOSI rendelő az Ő r m e z ő i lakótelepen./ = Középületépítő 1974. No 7. p. 3.
F. 7x11 cm. Bordács Ferenc felv. Menyecske u. 17. Az épület szerelése.

67179. /ORVOSI rendelő külső és belső képe az Ő r m e z ő i lakótelepen./ = Középületépítő 1974. No 12. p. 1.
F. 7x11 cm, 2 db. Bordács Ferenc felv. A gyermekgyógyászat bejáratával.

XIV. kerület

67180. /SZAKOSÍTOTT körzeti orvosi rendelő az Erzsébet királyné útján./ = M. Ép.műv. 1970. No 2. p. 26-27. R.repr. Kböző méret, 4 db. Erzsébet királyné útja 47. Ágoston Miklós terve szerint épült 1967-ben.

67181. SZAKOSÍTOTT körzeti orvosi rendelő épül az Erzsébet királyné útján. = Budapest 1967. No 1. p. 11.
F. 8x10 cm. Birgés Árpád felv.

67182. /ERZSÉBET királyné úti orvosi rendelő homlokzat részlete./ = Bp.-i Városép. Terv. Váll. 1949-1969. (Bp.), /1969./ 68. kép. B 725/525
F. 21x22 cm.

67183. /A RENDELŐ és gyógyszertár homlokzatai és folyosója./ = M. Ép.műv. 1970. No 2. p. 26-27.
F. Kböző méret, 3 db. Orlai Ágoston felv.

67184. /Az ÚJ körzeti orvosi rendelő a Lőcsei út sarkán./ = Zugló 1945-1975. (Bp., 1975.) p. /52./ B 308/337
F. 13x17 cm.

67185. /A RÉGI körzeti orvosi rendelő a Lőcsei úton./ = Zugló 1945-1975. (Bp., 1975.) p. /52./ B 308/337
F. 7x12 cm. Földszintes épület. Lőcsei út 4.

XVIII. kerület

67186. A PESTLŐRINCI ifjúsági lakótelep orvosi rendelőjét is a 4. sz. Vállalat építette. = Tanácsi Építő 1975. No 5. p. 7.
F. 6x8 cm. Homlokzat. Vándor Sándor u. 3.

67187. A V A J K u t c a i anya- és csecsemő gondozó intézet. = Pl. 50 éve. (Bp.), /1960./ p. 21. B 308/218
F. 6x8 cm. Totál kép. Vajk u. 4. Ma körzeti orvosi rendelő.

67188. V Ö R Ö S H A D S E R E G ú t i Anya- és Csecsemővédő Intézet. = Ker.-ünk 25 éve. (Bp.), /1970./ p. /49./ B 779/347
F. 9x10 cm. Külső részlet a bejáratával.

Plőrinc. Vöröshadsereg útja 375. Gyermekrendelő is.

67189. XVIII. Vöröshadsereg út 375 új rendelő. = Tanácsi Építő 1970. No 6. p. 7.
F. 5x8 cm. Homlokzat.

67190. A P E S T I M R E I rendelő épülete. = Pl. 50 éve. (Bp.), /1960./ p. /23./ B 308/218
F. 6x8 cm. Homlokzat.

XIX. kerület

67191. KÖRZETI orvosi rendelő Kispesten.
= Fővárosunk Bp. (Bp., 1954.) p. /14./
B 324/25
F. 7x7 cm. Homlokzatrészlet, a bejáratnál
az orvos és az egyik páciens.
67192. A C S E N G Ő u t c a i szakosí-
tott körzeti orvosi rendelő. = 30 éve sza-
bad Kp. 1945-1975. Bp., 1975. p. 43.
B 943/1028
F. 9x12 cm. Oldalnézetből. Csengő u. 3.
1974-ben épült modern rendelő.
67193. A M A D Á C H u t c a i szakosí-
tott körzeti orvosi rendelő. = A 100 éves
Kp. (Bp., 1972.) p. 167. B 943/985
F. 8x13 cm. Madách u. 5/a. Homlokzat.

XXI. kerület

67194. K I R Á L Y E R D E I orvosi rende-
lő. = Csepel. Szerk. András Ida. Bp.,
1966. t. /8./ B 352/831
F. 14x14 cm. Homlokzati látkép, az előtér-
ben park, a kerítésen felirat. Kalamár Jó-
zsef u. 234.
67195. KIRÁLYERDEI körzeti orvosi rendelő.
= Cserjés János - Hajtun József: Csepel
1919-1969. (Bp.), 1969. t. /16./
B 381/169
F. 14x17 cm. Homlokzata.
67196. HAMAROSAN átadják rendeltetésének a
c s i l l a g t e l e p i körzeti orvosi
szakrendelőt. = Csepel. Szerk. András Ida.
Bp., 1966. t. /9./ B 352/831
F. 8x14 cm. Homlokzat építés közben.
67197. SZTK rendelő, Csillagtelep. = (Czir-
fusz János - Hajtun József): Cs. harminc
éve. (Bp., 1975.) t. /24./ B 308/343
F. 7x8 cm. Ágoston István felv. Főhomlok-
zat a bejáratnál.
67198. CSILLAGTELEPI új körzeti orvosi ren-
delőintézet. = Cserjés János - Hajtun Jó-
zsef: Csepel 1919-1969. (Bp.), 1969. t.
/25./ B 381/169
F. 13x18 cm. Homlokzat.

XXII. kerület

67199. /KÖRZETI orvosi rendelő homlokzata a
B a r o s s G á b o r t e l e p e n./
= Bp. ... XXII. ker. tan. 1975. évi fej-
lesztési terve... /Bp./, (1975.) p. 13.
B 352/842
F. 13x18 cm. Szalai Béla felv. III. u. 2.

GYÓGYSZERTÁRAK

67200. F Ő V Á R O S I T a n á c s G y ó g y -
s z e t á r i K ö z p o n t é s O r -
s z á g o s G y ó g y s z e r t á r i
I n t é z e t közös székháza. = M. Ép.műv.
1980. No 5. p. 42.
R.repr. 7x7 cm, 4 db. Helyszínrajz, met-
szet, alaprajzok. V. Zrínyi u. 3. Terv: P.
Mueller Éva.
67201. /Az INTÉZET külső és belső képei./ =
M. Ép.műv. 1980. No 5. p. 42-43.
F. Kböző méret, 9 db. Homlokzatrészletek,
bejárat előcsarnok, emeleti előtér, lelá-
tás az emeleti galériáról, emeleti feljá-
ró, előadóterem, laboratórium.

I. kerület

67202. /A 106. számú S z é n a t é r i
gyógyszertár alaprajza./ = Felújított főv.-i
gyógyszertárak. /Bp. 1970./ t. /22./
Bf 725/595
R.repr. 16x26 cm. Széna tér 1.
67203. /A GYÓGYSZERTÁR portálja és belső
részletei./ = Felújított főv.-i gyógyszer-
tárak. /Bp., 1970./ t. /21, 23-29./
Bf 725/595
F. 18x24 cm, 8 db. Officina, gyógyszerké-
szítő, aszeptikus munkahely, raktár.
67204. /A 107. számú F ő u t c a i gyógy-
szertár alaprajza./ = Felújított főv.-i
gyógyszertárak. /Bp., 1970./ t. /14./
Bf 725/595
R.repr. 14x27 cm. Fő u. 54.
67205. /OFFICINA, gyógyszerkészítő laborató-
rium, mosogató, étkező./ = Felújított főv.-i
gyógyszertárak. /Bp., 1970./ t. /13, 15-17./
Bf 725/595
F. 18x24 cm, 4 db.

II. kerület

67206. P A S A R É T I gyógyszertár. = Pa-
sarét. B.-Gyöngye. (Bp., 1903.) p. 22.
B 910/84
F. 4x4 cm. A bejárat homlokzat a címtáb-
lával. Utcanév ismeretlen. Valószínűleg
megszűnt.
67207. /A 208 számú gyógyszertár a L a -
j o s u t c a 35. szám alatt./ = Az eü.
30 éves fejl.-e a II. ker.-ben. /Bp./,
(1975.) p. 24. B 614/896
F. 7x12 cm. Belső részlet.

III. kerület

67208. C S I L L A G H E G Y I gyógyszer-tár.
= Óbuda 1971-1975. (Bp., 1974.) p. /30./
B 725/614
F. 10x11 cm. Hanula Endre felv. Homlokzat-
részlet a portállal. Martos Flóra sétány
1. (309. sz.)
67209. /A "S Z E N T L u k á c s" gyógy-
szertár sarokhomlokzata./ = Képes P. Hírl.
1929. No 261. p. /7./
F. 8x11 cm. Kováts Aladár tulajdonában.
Bécsi út 113.
- V. kerület
67210. B U D A I E m i l városház-téri
gyógyszertára. = Gyógysz. Alm. 1896. p.
60. B 615/45
F. 8x11 cm. 1686-ban alakult. 1826-ban
Müller Xav. Ferenc rendezte be. 1886-tól
Budai Emil tulajdonában. "Városi gyógy-
szertár" néven szerepel. Váci u. 34. ko-
rábbi címe: Városház tér 9.
67211. /A K Í G Y Ó patika a Kígyó téren./
= Ágai Adolf: Utazás P.-ről Bp.-re 1843-
1907. Bp., 1908. p. 115.
B 814/19
R.repr. 5x7 cm. Mühlbeck Károly rajza. Az
épület sarokhomlokzata. 1784-ben nyitották
meg a "Csillag" patikát, később a térről
nevezték el. A régi Kígyó tér Ny-i oldalán
állt. Lebontották, a Ferenciek tere 9.
alá költözött.
67212. A "KÍGYÓ patika". = Rexa Dezső: 101
kép a régi P.-B.-ről. Bp., 1959. p. 191.
B 769/57
Fe.repr. 11x16 cm. Cserna Károly vízfest-
ménye, 1900 körül. Homlokzat.
67213. /A KÍGYÓ tér a Kígyó patikával 1890
körüli./ = Források Bp. tört.-éhez 1873-
1919. Szerk. H. Kohut Mária. Bp. 1971. 8.
kép. B 943/977/2
F. 8x13 cm. Külső képe. A Kígyó és a Se-
bestyén u.
Ua. Klösz György: Bp. anno... (Bp., 1979.)
t. /46-47./ Bq 779/381, Bq 779/383-384
27x38 cm.
67214. VÁCI utca K r i s t ó f patika.
(Nagy Kristóf ház) 1894. = Faragó Éva:
Képe a sz.-végi Bp.-ről. Bp., 1975. t. 4.
B 027/78/84
F. 10x14 cm. Klösz György felv. Kristóf tér
2. 1909-ben lebontották és Kristóf tér 7.
alá, 1914-ben a Váci u. 1-3. alá helyez-
ték.
Ua. FSZEK évkv. 1972-73. Bp., 1975. p.
160-161. közzött. t. VIII. B 027/17 10x14
cm; Budapest 1978. No 8. p. 37. 10x22 cm.
67215. A KRISTÓF patika az épület lebontá-
sa előtti években. = Budapest 1976. No 4.
p. 39.
F. 16x21 cm. Portál, az ajtóban két férfi.
67216. A VÁCI-utcai Szt-Kristóf-patika bel-
seje és kirakata. = M. Iparműv. 1921. p.
52.
F. 9x15, 11x15 cm. Belső részletek.
67217. /Az 511. számú A l p á r i G y u -
l a u t c a i gyógyszer-tár alaprajza./
= Felújított főv.-i gyógyszertárok. /Bp.,
1970./ t. /19./ Bf 725/595
R.repr. 14x24 cm. Alpári Gyula u. 21.
67218. /OFFICINA és belső részlet a gyógy-
szertár emblémáját ábrázoló festménnyel./
= Felújított főv.-i gyógyszertárok. /Bp.,
1970./ t. /18, 20./ Bf 725/595
F. 18x24 cm, 2 db.
67219. GYÓGYSZERTÁR a K o s s u t h L a -
j o s utcában. = Budapest 1972. No 3. p.
33.
F. 14x16 cm. Siklós Péter belső felv.
504. sz. Kossuth Lajos u. 2/a.
67220. /Egy RÉGI fővárosi patika belső rész-
lete./ = 30 years of public health in
Hung. Bp., 1976. p. 131. B 614/902
F. 16x23 cm.
67221. /A MARTINELLI téri gyógyszer-tár. hom-
lokzata./ = Építőmunka 1934. No 3. p. 70.
F. 8x11 cm. Seidner Zoltán felv. Ma 506.
sz. V. Martinelli tér 5. Az épületet Haas
és Somogyi tervezte.
67222. A SZERVITA-téri gyógyszer-tár. = Tér
és Forma 1935. p. 113.
F. 14x17 cm. A portál a bejárattal.
67223. A MARTINELLI téri IKV házban levő
gyógyszertár is régi igényes berendezést
őriz. = Tanácsi Építő 1976. No 9. p. 7.
F. 5x7 cm. Radnóti Ferenc felv. Belső.
67224. /GYÓGYSZERTÁR, T a n á c s k r t.
2./ = Béke és Szabadság 1953. No 10. p.
16.
F. 8x12 cm. Megszűnt, helyén a Diafilm
mintabolt van.
67225. /Az 505. számú gyógyszer-tár a V á -
c i u t c á b a n./ = Felújított főv.-i
gyógyszertárok. /Bp., 1970./ t. /39./
Bf 725/595
R.repr. 14x20 cm. Alaprajza. Váci u. 34.
67226. /OFFICINA./ = Felújított főv.-i gyógy-
szertárok. /Bp., 1970./ t. /38./
Bf 725/595
F. 18x24 cm. 505. sz.

VI. kerület

67227. /GAÁL Endre "A n d r á s s y - gyógy-szertár"-ának homlokzata és belső berendezése./ = Ország-Világ 1909. p. 277.
F. 14x20, 16x21 cm. Népköztársaság útja 99. Ma a 612. sz. gyógyszertár.
67228. "A R A N Y K A L Á S Z" gyógyszertár. = P. Napló Képes mell. 1929. dec. 8. p. 11.
F. 12x19 cm. Vörösmarty u. 36. 1929-ben nyílt. Tulajdonosa: Koritsánszky Ottó és Viktor.
67229. A B U D A P E S T gyógyszertár portálja. = Tér és Forma 1933. p. 142.
F. 5x8 cm. Seidner Zoltán felv. Lenin krt. 116. A portál Kende Ferenc terve.
67230. /A "D E Á K F e r e n c" gyógyszer-tár portálja és belseje./ = Ország-Világ 1910. p. 945.
F. 11x15 cm, 2 db. Az Anker-palotában. Deák Ferenc tér 6. Megszűnt.
67231. /A 606. számú L e n i n k ö r ú t i gyógyszer-tár alaprajza./ = Felújított főv.-i gyógyszertárok. /Bp., 1970./ t. /31./ Bf 725/595
R.repr. 9x15 cm. Lenin krt. 61.
67232. A 606. számú gyógyszertár. Belső tervek: Kaszanitzky-Somogyi. Officina. = Felújított főv.-i gyógyszertárok. /Bp., 1970./ t. /30./ Bf 725/595
F. 18x24 cm. A neobarokk berendezés a két vh. között készült.
67233. /A 610. számú L e n i n k ö r ú t 95. sz. alatti gyógyszertár alaprajza./ = Felújított főv.-i gyógyszertárok. /Bp., 1970./ t. /33./ Bf 725/595
R.repr. 20x24 cm.
67234. 610. számú gyógyszertár. = Felújított főv.-i gyógyszertárok. /Bp., 1970./ t. /32./ Bf 725/595
F. 18x24 cm. Portál.
67235. GYÓGYSZERTÁR a Nagykörút és Szondy u. sarkán, a Hármask munkája. = Tanácsí Építő 1966. No 12. p. 2.
F. 6x8 cm. Fábíán József felv. Belső.
67236. /A LENIN körút és a Szondi utca sarkán megnyílt gyógyszertár belseje./ = A M. Hírek Kincses Kal. 1968. p. /132./ B 059/447
F. 6x8 cm.
67237. /OFFICINA és laboratórium./ = Felújított főv.-i gyógyszertárok. /Bp., 1970./ t. /34-37./ Bf 725/595
F. 18x24 cm, 4 db.
67238. /Az O K T O G O N Patika portálja és belső képe./ = Szính. Élet 1924. No 22. p. 56.
F. 6x8, 10x13 cm. Harsányi Gyula felv. VI. Teréz krt. 3. volt Hegedűs Sándor /ma Szófia/ u. sarkán. Ma a 606. sz. gyógyszer-tár van a helyén. Lenin krt. 61.
67239. Dr. GAÁL Endre Oktogon-gyógyszertárának, VI., Terézkörút 12. oldalkirakata. = Szính. Élet 1926. No 18. p. 72.
F. 13x13 cm.
67240. /Az OKTOGON gyógyszertár portálja és belső részlete./ = P. Napló Képes mell. 1936. máj. 31. p. /10./
F. 6x8, 14x15 cm.
67241. /Az OKTOGON gyógyszertár átalakított portálja./ = Tér és Forma 1936. p. 231.
F. 8x12 cm. Sarokhomlokzat. Márkus Lajos terve szerint alakították át.
67242. Dr. GAÁL Endre v. államtitkár 150 éves gyógyszertára a Teréz-köruton. = A Társaság 1936. No 22. p. 10.
F. 13x17 cm. Belső.
67243. /A 613. számú R u d a s L á s z - l ó utcai gyógyszertár alaprajza./ = Felújított főv.-i gyógyszertárok. /Bp., 1970./ t. /41-42./ Bf 725/595
R.repr. 15x24 cm, 2 db. Rudas László u. 69.
67244. 613. számú gyógyszertár. = Felújított főv.-i gyógyszertárok. /Bp., 1970./ t. /40, 43-44./ Bf 725/595
F. 18x24 cm, 4 db. A Rudas László és Szi-nyei Merse u. sarka és az officina részle-tei.
67245. /GÖMÖRY Károly patika-házának homlok-zata és alaprajza 1812-ből, amelyben a S z e n t l é l e k gyógyszertár műkö-dött./ = TBM, Tanulm. Bp. múltjából. 7. köt. Bp., 1939. 17-18. kép. B 943/391
R.repr. 6x12, 9x10 cm. Terv: Pollack Mi-hály. 1812. Az épület ma a Gyógyáruértéke-sítő Vállalat telepe. VI. Majakovszkij u. 12.
Ua. Voit Pál: Régi m. otthonok. Bp., 1943. p. 276. B 749/2 7x7 cm. Alaprajz.

67246. Az ÉLET géniusza a mesterek szignatúrájával, a "Szentlélek" gyógyszer-tár domborműsorozatából. = TBM, Tanulm. Bp. múltjából. 7. köt. Bp., 1939. 31. kép.
B 943/391
F. 9x12 cm.
Ua. Voit Pál: Régi m. otthonok. Bp., 1943. p. 274. B 749/2 10x14 cm; A m.o.-i műv. tört.-e. 2. köt. Főszerk. Fülep Lajos. 2. átdolg. kiad. (Bp., 1970.) p. 272. B 709/34/2 10x14 cm.
67247. DUNAISZKY Lőrinc: A Török-patika belső berendezésének részlete. = M.o.-i műv. tört.-e. 2. köt. Főszerk. Fülep Lajos. 4. átdolg. kiad. (Bp., 1970.) p. 295.
B 709/34/2
F. 7x9 cm.
67248. /DUNAISZKY Lőrinc aranyozott domborművei a Szentlélek gyógyszer-tárban./ = TBM, Tanulm. Bp. múltjából. 7. köt. Bp., 1939. p. 48-49. között. 24-26, 28-29. kép.
B 943/391
F. 5x19 cm, 5 db. Aesculapius, Hygieia, Gyógyszerészet, Beteggyógyítás, Orvostudomány. Ma az Orvostört. Múz.-ban.
Ua. Új Idők 1939. 2. köt. p. 680-683. 5x18 cm, 5 db; Műv. tört. Ért. 1972. p. 16-18. 6x16 cm, 5 db.
67249. /A GYÓGYSZERTÁR enteriőrje, bútorzata./ = TBM, Tanulm. Bp. múltjából. 7. köt. Bp., 1939. p. 48-49. között. 21, 22-23, 30. kép.
B 943/391
F. 12x19, 8x12 cm, 3 db. Az utolsó képen az 1786-ban Schwachhoffer Ignác által készített bútorzat.
67250. A PESTI Szentlélek patika faragványai. = Nékám Lajosné: Régi m. patikák. Bp., (1971.) p. 44. B 615/49
F. 10x15 cm. Dunaiszky Lőrinc munkája. "Vegyészeti".
67251. T Ö R Ö K S á n d o r 1887-ben felállított gyógyszer-tára. = Gyógysz. Alm. 1895. p. 60. B 615/45
F. 11x15 cm. Divald felv. Andrassy /ma Népköztársaság útja/ 29. Opera gyógyszer-tár belseje gyógyszerészekkel.
- VII. kerület
67252. /A 805. számú egykori A p o s t o l patika portáljának terve./ = Tér és Forma 1930. p. 140.
R.repr. 8x10 cm. Kozma Lajos terve. József krt. 64. A volt Apostol patika 1893-ban nyílt meg.
67253. /Az APOSTOL gyógyszer-tár portálja és belső részlete./ = Szính. Élet 1930. No 25. p. 107.
F. 8x12 cm, 2 db.
67254. /Az APOSTOL gyógyszer-tár portálja./ = Koós Judith: Kozma Lajos munkássága. Bp., 1975. p. 206. Bq 927/277
F. 9x12 cm.
67255. /A D I A N A gyógyszer-tár utcai homlokzata és belső részletei./ = Gyógysz. Alm. 1896. p. 63-65. B 615/45
F. 9x11 cm, 2 db; 11x16 cm, 2 db. Divald felv. Fónagy József tulajd. Tanács krt. 5. Megszűnt.
67256. Az ÚJ Diana-patika károlykörüti palotájának modelljei. = Szính. Élet 1929. No 21. p. 105.
F. Kböző méret, 4 db. Terv: Fischer József.
67257. /A 703. számú R á k ó c z i ú t i gyógyszer-tár alaprajza./ = M. Ép.műv. 1960. No 5. p. 49.
R.repr. 8x19 cm. Rákóczi út 86. Terv: Kovács Zsuzsa.
67258. GYÓGYSZERTÁR Budapest, Rákóczi út 86. = M. Ép.műv. 1960. No 5. p. 48-49.
F. Kböző méret, 3 db. Belső felvételek.
67259. /703. számú gyógyszer-tár belső tere./ = Tanácsi Építő 1961. No 2. p. 11.
F. 9x13 cm.
67260. /A Rákóczi úti gyógyszer-tár./ = Belsőépít. 74. Kiáll. Bp., 1974. p. /7./
B 747/3
F. 11x11 cm. Belső tér.
67261. A BUDAPESTI S z e n t R ó k u s gyógyszer-tár /VII., Rákóczi út 70./ = P. Napló Képes mell. 1927. márc. 6. p. 64.
F. 12x12 cm. Portál. Elpusztult.
- VIII. kerület
67262. H A Z S L I N S Z K Y K á r o l y gyógyszer-tára. = Ilosvai /Hugó/: Ung u. die Milleniums-Feier. Bp., 1895. mell. p. 31. B 914/1
R.repr. 5x7 cm. Sándor tér /ma Gutenberg és Röck Szilárd /ma Somogyi Béla/ u. sarkán 28. sz. alatt.
67263. /A K O R O N A gyógyszer-tár sarokhomlokzati portálja./ = Tolnai Világl. 1928. No 5. p. 28.
F. 8x11 cm. Múzeum krt. 18. Az előtérben az utcán rendőr. Megszűnt.

67264. /A 801. számú gyógyszerertár a R á -
k ó c z i ú t József körút sarkán./ =
M. Ép. műv. 1959. p. 185.
F. 14x16 cm. Rákóczi út 39. Ozorai Imre
és Hegyi József terve alapján épült. Por-
tál.

67265. /A RÁKÓCZI út és József körút sarkán
álló gyógyszerertár bejárata./ = Béke és
Szabadság 1952. No 7. p. 15.
F. 7x10 cm.

67266. /LABORATÓRIUM és gyógyszerkiadás./
= Budapest 1975. No 7. p. 16-17.
F. 7x11, 11x14 cm. Siklós Péter felv.

IX. kerület

67267. /K I S S F e r e n c patikájának
ünnepélyes megnyitásátán megjelentek./ =
Szính. Élet 1920. No 36. p. 17.
F. 8x9, 5x6 cm. Dr. Sprici, Radó Richárd,
Szomaházy István, Halász Lajos, dr. Bo-
ross Samu, Rákosi Endre, és Kiss Ferenc
a patika előtt. Belső. Csarnok tér 6.

XII. kerület

67268. BUDAI "M a g y a r o r s z á g
N a g y a s s z o n y a" gyógyszerertár. =
Építőmunka 1934. No 4-5. p. 80.
F. 11x16, 6x9 cm. Portál és a cégér rész-
lete. Alkotás u. 1/b. A portál Masirevich
György terve. Ma az 1203. sz. gyógyszer-
tár.

67269. GYÓGYSZERTÁR az Alkotás-utcában. =
Tér és Forma 1935. p. 111.
F. 10x15 cm. Bánó felv.

67270. S P E R L Á G H A l a d á r n é
dr.-né gyógyszerertárának művészi berendezé-
se. = Magyarország Képes mell. 1929. No 29.
p. 15.
F. 12x20 cm. Böszörményi út 34.

XIII. kerület

67271. /A K E R P E L gyógyszerertár homlok-
zata és belseje./ = Új Idők 1913. 1. köt.
p. 411.
F. 7x9, 13x17 cm. Szent István krt. 28.
Spiegel Frigyes tervezete. Helyén ma az
1301. sz. van.

67272. /A KERPEL gyógyszerertár portálja./ =
Bp. új épületei, 2. sor. Bécs, /190?/ t.
60. Bf 728/20
F. 21x27 cm.

67273. /Az 1301. számú Szent István körúti
gyógyszerertár alaprajza./ = Felújított
főv.-i gyógyszerertárak. /Bp., 1970./ t.
/4./ Bf 725/595
R.repr. 13x30 cm.

67274. /A GYÓGYSZERTÁR portálja és belső
részletei./ = Felújított főv.-i gyógyszer-
tárak. /Bp., 1970./ t. /3, 9-12./
Bf 725/595
F. 18x24 cm, 9 db. Officina, iroda, öltö-
ző, laboratórium, raktár.

XIV. kerület

67275. ÚJ gyógyszerertár az E r z s é b e t
k í r á l y n é úton. = Zugló 1945-1975.
(Bp., 1975.) p. /53./ B 308/337
F. 11x18 cm. 1411. sz. új gyógyszerertár tér-
plasztikával díszített homlokzata. Erzsé-
bet királyné útja 47.

67276. A T O R D A Y - f é l e patika a
Brichta-házban. = Budapest 1979. No 1. p.
21.
F. 11x16 cm. Homlokzatrészlet. Az 1930-as
években a XIV. Erzsébet királyné útja és
Miskolci u. sarkán.

GYÓGYSZERTÁROK

67277. /A GYOPÁR Szálló, a mai S Z O T
S z a b a d s á g Ü d ü l ő alaprajzai./
= Tér és Forma 1942. p. 107-109.
R.repr. Kböző méret, 3 db. Fischer József
terve alapján épült 1941-ben. XII. Rege út
15.

67278. /A SZÁLLÓ külső és belső képei./ =
Tér és Forma 1942. p. 101, 104-109.
F. Kböző méret, 12 db. Seidner Zoltán felv.
Homlokzat, társalgó virágablaka és kerti
kijáró; étterem; kerti részlet; bejáró;
étteremrészlet; folyosó.

67279. A GYOPÁR szálló. = Major Máté: Épít.
tört. 3. köt. Bp., 1960. p. 499.
8-9491/3
F. 12x17 cm. Homlokzatrészlet.

67280. A SZABADSÁG hegyi egykori Gyopár szál-
ló. = Granasztói Pál: Bp. egy építész sze-
mével. Bp., 1971. p. 229. B 725/541
F. 12x18 cm. Czeizing Lajos felv.

67281. /A S Z O T R ó z s a d o m b i
ü d ü l ő makettje./ = B. Hírmondó 1967.
No 1. p. /1./
F. 7x10 cm. Terv: Vass Antal. Épült 1969-
70-ben. II. Vérhalom u. 17.
Ua. Budapest 1968. No 11. p. 41. 5x14 cm.

67282. /A SZOT Rózsadombi üdülő alaprajzai és metszete./ = M. Ép.műv. 1973. No 6. p. 20-22.
R.repr. Kböző méret, 3 db.
67283. /A SZOT szanatórium látképe a Rózsadombon./ = M. Hírek 1970. No 18. p. 16.
F. 11x14 cm.
67284. A RÓZSADOMBON épülő SZOT gyógyüdülő. = Munka 1970. No 6. p. 32.
F. 15x19 cm. Homlokzat.
67285. A SZOT üdülőszálló kerületünk egyik büszkesége. = B. Hírmondó 1971. No 2. p. /3./
F. 11x22 cm. Látképe.
67286. /A SZOT üdülő látképe és tetőterasa./ = Budapest 1971. No 10. p. 3-5.
F. Kböző méret, 4 db. Tahin Gyula felv. Külsők és belsők: társalgó.
67287. /A GYÓGYÜDÜLŐ látképe és a tetején lévő szabadtéri körszínház./ = Tükör 1971. No 36. p. 14.
F. Kböző méret, 4 db. Fényes Tamás színes felv. Külsők és belsők: hall és társalgó.
67288. BUDAPESTI SZOT üdülő szálloda. = M. Ép. Ip. 1972. p. 31, 32.
F. 17x23, 10x17 cm. Homlokzat. Belső részlet.
67289. A RÓZSADOMBI SZOT gyógyüdülő. = Ország-Világ 1972. No 28. p. 14.
F. 9x21 cm. Színes felv. Homlokzati látkép.
67290. /Az ÜDÜLŐSZÁLLÓ külső és belső képei./ = M. Ép.műv. 1973. No 6. p. 16-23.
F. Kböző méret, 22 db. Nézet a Duna-part és a Frankel Leó út felől, rózsadombi látkép, eszpresszó, homlokzatrészlet, étterem a tetőterazon, rálátás a teraszról és eszpresszóra. Társalgók, recepció, csigalépcső, földszinti hall és galéria.
67291. /A SZOT üdülőszálló látképe a Duna felől, az előtérben hajórészlettel./ = Adatok a főv. fejl-éről a IV. ötéves terv-időszakban. Bp., 1975. p. 44-45. között.
Bq 310/327
F. 17x24 cm. Színes felv.
67292. /A RÓZSADOMBI szakszervezeti üdülő./ = M. Hírek 1975. No 23. p. 9.
F. 9x12 cm. Gábor Viktor felv. Látképe, lenn a Császár uszoda látszik.
67293. A RÓZSADOMBI SZOT-üdülő. = Munka 1979. No 8-9. p. 21.
F. 4x8 cm. Homlokzat.
- MENTŐSZOLGÁLAT
67294. Az ÖNKÉNTES mentőegyesület helyisége a lipótvárosi templom bazárjában. = Vas. Újs. 1888. p. 281.
R.repr. 13x15 cm. Goró Lajos rajza. V. Lipót templom bazár 47. A Bazilika melletti bolthelyiség külső képe, előtérben alakok.
67295. A B.Ö.M.E. első állomása V. Lipót-templom bazár 47. = A Bp.-i Önkéntes Mentőegy. ... 1887-1937. (Bp., 1937.) p. 18.
Bq 614/609
R.repr. 6x8 cm.
67296. /A BUDAPESTI Önkéntes Mentőegyesület, ma az Országos Mentőszolgálat központjának homlokzata./ = Ország-Világ 1891. p. 331.
F. 17x24 cm. Az épület előtt mentőlovasokcsik, emberek. V. Markó u. 22.
67297. Az ÖNKÉNTES mentőegyesület háza. = Vas. Újs. 1891. p. 221.
R.repr. 16x20 cm. Goró Lajos rajza. Sarokhomlokzat, előtte lóvontatású mentőkocsi. Ua. Edvi Illés Aladár: Bp. műsz. útm.-ja. Bp., 1896. p. 138-139. között. B 620/12
15x20 cm; Bp. souvenir. Bp., 1894. p. /27./ Bq 551/25 16x20 cm; Bp. Lexikon. Bp., 1973. p. 745. B 033/13 6x6 cm.
67298. MENTŐEGYESÜLET Háza. = Szalay Mihály: Souvenir de Bp. Bp., 1892. p. 32-33. között.
B 914/34
F. 6x9 cm. Klösz György felv. Sarokhomlokzat.
67299. GEBÄUDE der Budapester freiwilligen Rettungsgesellschaft. = /Jásznigi Sándor/: Bp. in Wort u. Bild. Berlin, 1899. p. 343.
Bq 914/6
F. 7x8 cm. Sarokhomlokzat. Ua. Bartha Béla: Bp. leírása. Bp., 1902. p. 79. B 914/322 5x7 cm.
67300. /A SZÉKHÁZ sarokhomlokzata./ = Kovách Aladár: A Bp.-i Önkéntes Mentő Egy. Bp., 1909. Címl. B 614/162
F. 9x9 cm.
67301. /A B.Ö.M.E. székháza 1890-1898-ig és 1899-1937-ig./ = A Bp.-i Önkéntes Mentőegy. ... 1887-1937. (Bp., 1937.) p. 19, 21.
Bq 614/609
F. 6x8 cm, 2 db.
67302. /A MENTŐK kapubejárata kigördülő autóval./ = Magyarország Képes mell. 1932. No 30. p. 6.
F. 9x12 cm.

67303. A FELLOBOGÓZOTT székház. = Magyarország Képes mell. 1937. No 31. p. 1.
F. 9x12 cm. A sarokhomlokzat.
67304. Az ORSZÁGOS Mentőszolgálat székháza. = Bp. Lexikon. Bp., 1973. p. 746.
B 033/13
F. 7x9 cm. Sarokhomlokzat.
67305. Az ORSZÁGOS Mentőszolgálat 1890-ben épült székháza. = Lobogó 1975. No 34. p. 21.
F. 4x5 cm. Sarokhomlokzat.
67306. ŐRSÉGI telefonszoba. = Körmöczi Emil: A Bp.-i Önkéntes Mentő Egy. ... Bp., 1927. mell. t. /2./ B 614/426
F. 8x13 cm.
67307. JELENTKEZIK a 04. = M. Hírek 1974. No 23. p. /6./
F. 8x14 cm. Lévai András felv. Mentőközpont belső.
67308. VALAMENNYI mentőautó rádiótelefonnal tartja a kapcsolatot a Markó utcai központtal. = Lobogó 1975. No 37. p. 21.
F. 10x11 cm. A Markó u.-i közp. belseje.
67309. /A BUDAPESTI Mentőszervezet ügyeleti szolgálata./ = Budapest 1976. No 10. p. /10./
F. 16x17 cm. Tahin Gyula felv.
67310. Az ORSZÁGOS Mentőszolgálat Központjának makettje. = Budapest 1980. No 5. p. 41.
F. 14x23 cm. Az épülő új mentőbázis. XIII. Róbert Károly krt 77.
67311. /A K I S P E S T I mentők székházának homlokzata./ = Képes P. Hírl. 1928. No 107. p. /3./
F. 8x10 cm. XIX. Kossuth Lajos u. 6.
67312. /MENTŐSZEKÉR és mentőhintó 1881-ben./ = Bp. Lexikon. Bp., 1973. p. 746.
B 033/13
F. 4x9 cm, 2 db.
67313. /A MENTŐK járművei, mentési eszközei, a betegek ellátása./ = Ország-Világ 1891. p. 332, 334.
F. 8x11 cm, 6 db. Mentő lovas kocsi, landauer, betegszállító, nyitott hordágy, hordszék, műtő.
Ua. Kresz Géza: A Bp.-i Önkéntes Mentő Egy. 1887-1893. Bp., 1894. p. 17, 18, 20, 22, 24. 8x11 cm, 5 db. A betegszállító kivételével.
67314. /JÁRMŰVEK és mentési eszközök./ = Kresz Géza: A Bp.-i Önkéntes Mentő-Egy. 1887-1893. Bp., 1894. p. 23, 25, 28.
B 614/230
F. 8x11 cm, 4 db. Kézi szállítókosci, landauer, antiszeptikus hordágy, vízből mentési eszközök állványon.
67315. /A MENTŐK járművei, mozgó konyhája, a személyzet hordággal./ = Kovách Aladár: A Bp.-i Önkéntes Mentő Egy. Bp., 1909. p. /13, 29, 45, 59, 73, 75, 77./ B 614/162
F. Kböző méret, 9 db.
Ua. A Bp.-i Önkéntes Mentőegy.... 1887-1937. (Bp., 1937.) p. 17. Bq 614/609 8x15 cm. Lovas mentőkocsi; Budapest 1971. No 10. p. 17-18. 11x17, 6x10 cm, 4 db.
67316. LOVAS mentőkocsi az I. világháború idején. = Budapest 1976. No 10. p. /11./
F. 11x17 cm.
67317. /BETEGSZÁLLÍTÁS az első mentőautóval és Magosix gépkocsi a berendezéssel az 1920-as évekből./ = Lobogó 1975. No 35. p. 21.
F. 8x11, 6x7 cm.
67318. BETEGSZÁLLÍTÓ automobil. = Körmöczi Emil: A Bp.-i Önkéntes Mentő Egy. ... Bp., 1927. mell. t. /3-4./ B 614/426
F. 8x13 cm, 2 db.
67319. /A KISPESTI mentők autója és betegszállító motorkerékpárja./ = Képes P. Hírl. 1928. No 107. p. /3./
F. 4x7 cm, 2 db.
67320. VÖRÖSKERESZTES mentőállomás a Dunán. = Új Magyarország Képes mell. 1936. aug. 6. p. /2./
F. 8x12 cm. Óbuda.
67321. /A B.Ű.M.E. járművei./ = A Bp.-i Önkéntes Mentőegy. ... 1887-1937. (Bp., 1937.) p. 22, 44-45, 57. Bq 614/609
F. Kböző méret, 20 db. Az első gépkocsi, autópark az 1925. máj. és 1937. máj. közötti időből, az új szerkocsi.
Ua. Lobogó 1975. No 34. p. 21. 10x11 cm. Az első gépkocsi.
67322. MINERVA típusú mentőautó az 1930-as években. = Budapest 1976. No 10. p. /11./
F. 8x10 cm.
67323. /A RÁKOSPALOTAI mentőautó./ = Rp. és Rákosvidék. Bp., 1938. t. /3./ B 943/968
F. 6x8 cm. Előtte mentősök.

67324. RÁDIÓTELEFONNAL felszerelt rohamkocsi 1957-ből. = Lobogó 1975. No 36. p. 20.
F. 7x9 cm.
67325. /Az NDK-ből származó Robur gyártmányú roham-mentőkocsi./ = Tükör 1966. No 45. p. 4.
F. 9x11 cm. Fényes Tamás felv.
67326. MAI mentőautók. = Budapest 1971. No 10. p. 16.
F. 16x17 cm. Siklós Péter felv.
67327. /MENTŐAUTÓK kívül és belül./ = 30 years of public health in Hung. Bp., 1976. p. /90-91./ B 614/902
F. 8x17, 12x17 cm.
67328. /MENTŐAUTÓK./ = Budapest 1976. No 10. p. /10-11./
F. 11x17 cm, 2 db. Tahin Gyula felv.
- VÖRÖSKERESZT**
67329. /A V Ö R Ö S K E R E S Z T E g y - l e t székházának homlokzata, alaprajzai és metszete./ = Ép. Ip. 1903. p. 58-59, 67-68.
R.repr. Kböző méret, 4 db. Terv: Hauszmann Alajos, 1901. 1945-ben elpusztult.
I. Dísz tér 1-2.
67330. A DÍSZ-tér 1-2. sz. volt Vöröskereszt Egylet Palotája. = Műv. tört. Ért. 1978. No 4. p. 242.
F. 7x8 cm. Homlokzat oldalról.
67331. A MAGYAR Vörös Kereszt Egylet gyűlésterme 1901-ben. = A M. Vöröskereszt a vh.-ban. Bp., 1939. p. 151. Bq 362/579
F. 8x11 cm.
67332. ELŐCSARNOK. = Ép. Ip. 1903. p. 66.
F. 14x15 cm.
67333. /A VÖRÖSKERESZT Lábadozó Sebesülteket Elhelyező Bizottsága./ = A M. Szt. Korona Országai Vöröskereszt Egy.-ének Lábadozó ... Bp., 1917. p. 8-9, 40-41, 56-57, 104-105, 192-193. között. B 362/519
F. 5x8 cm, 7 db. 8x13 cm. Központi iroda, ügyeletes tiszt helyisége, a bizottság kocsiüzeme, foglalkoztató üzem raktára. Az I. vh. idején hozták létre. V. Bajcsy-Zsilinszky út 22.
67334. /Az ÉLELMEZÉSI üzem irodái, egyik konyhája, főraktára./ = A M. Szt. Korona Országai Vöröskereszt Egy.-ének Lábadozó ... Bp., 1917. p. 56-57. között.
B 362/519
F. 8x10 cm, 2 db; 5x8 cm, 2 db. A vh. idején működő lábadozó otthonokat látták el élelmiszerral. V. Városháza u. 6.
67335. A JOGVÉDŐ ügyosztály irodája. = A M. Szt. Korona Országai Vöröskereszt Egy.-ének Lábadozó... Bp., 1917. p. 112-113. között. B 362/519
F. 8x13 cm. V. József nádor tér 8.
67336. /Az A N G E L I N A - o t t h o n cipész- és asztalosműhelye./ = A M. Szt. Korona Országainak Vöröskereszt Egy.-ének Lábadozó... Bp., 1917. p. 176-177, 184-185. között. B 362/519
F. 8x13 cm, 2 db. Katonákkal az I. világháború idején. A Vöröskereszt sebesült katonákat foglalkoztató otthona. V. Hajó u. /ma Fehérhajó/ 8-10.
67337. A "F E R E N C J ó z s e f" o t t h o n betegszobái. = A M. Szt. Korona Országai Vöröskereszt Egy.-ének Lábadozó... Bp., 1917. p. 136-137. között. B 362/519
F. 10x17 cm. Az I. vh. idején katonákkal. VII. Erzsébet /ma Lenin/ krt 41.
67338. /A "J Ó Z S E F f ő h e r c e g" - otthon a Latzkó Manó által berendezett villában./ = A M. Szt. Korona Országai Vöröskereszt Egy.-ének Lábadozó ... Bp., 1917. p. 16-17, 104-105. között. B 362/519
F. 8x10 cm, 2 db; 8x13 cm. Egyik főépület, kert, raffiaműhely. VII. István út 83. /ma XIV. Ajtósi Dürer sor/.
67339. /A "K Á R O L Y F e r e n c"-otthon ebédlője és Zander-terme./ = A M. Szt. Korona Országai Vöröskereszt Egy.-ének Lábadozó... Bp., 1917. p. 120-121, 152-253. között. B 362/519
F. 10x17 cm, 2 db. Katonákkal és konyhai alkalmazottakkal. XIII. Lehel u. 14.
67340. /A "M E H M E D S z u l t á n" - otthon az I. világháború idején./ = A M. Szt. Korona Országai Vöröskereszt Egy.-ének Lábadozó... Bp., 1917. p. 88-89. között. B 362/519
F. 8x10 cm, 2 db; 10x17 cm. Sebészeti rendelő, asztalos műhely, török katonák az udvaron. V. Dimitrov tér 2-3.

67341. /A R Á K O S S Z E N T M I H Á L Y I t ü d ő b e t e g - o t t h o n a Krajcsovics-villában./ = A M. Szt. Korona Országai Vöröskereszt Egy.-ének Lábadozó... Bp., 1917. p. 24-25, 168-169. között.
B 362/519
F. 8x10 cm, 6 db; 10x17 cm. Főépület, egyik pavilon, kertgazdaság, méhészet, nyúl-tenyészet, rendelőszoba.
67342. A "R U D O L F" o t t h o n. = A M. Szt. Korona Országai Vöröskereszt Egy.-ének Lábadozó ... Bp., 1917. p. 120-121, 184-185. között.
B 362/519
F. 10x17 cm. Homlokzat és dobozkészítő műhely. Az I. vh. idején sebesült katonák lábadozó otthona. V. József nádor tér 8.
67343. /A "GRÓF T e l e k i S á n d o r - n é"-otthon kertészete és asztalosműhelye./ = A M. Szt. Korona Országai Vöröskereszt Egy.-ének Lábadozó... Bp., 1917. p. 8-9, 96-97. között.
B 362/519
F. 10x16, 8x13 cm. Joó János által rendelkezésre bocsátott házban. A szabadban és műhelyben dolgozó katonák. XIV. Ilka u. 22.
67344. A "V I G A D Ó" o t t h o n társalgója. = A M. Szt. Korona Országai Vöröskereszt Egy.-ének Lábadozó... Bp., 1917. p. 128-129. között.
B 362/519
F. 10x17 cm. Katonák olvasnak, sakkoznak az I. vh. idején sebesültek részére berendezett otthonban. V. Deák Ferenc u. 4.
67345. A "Z S Ó F I A F ő h e r c e g n ő" otthon hálóterme. = A M. Szt. Korona Országai Vöröskereszt Egy.-ének Lábadozó... Bp., 1917. p. 136-137. között.
B 362/519
F. 10x17 cm. Az I. vh. idején. V. Guszev u. 27.
67346. A MAGYAR Vöröskereszt II. kerületi szervezete. = Az eü. 30 éves fejl-e a II. ker.-ben. Bp., (1975.) p. 31. B 614/896
F. 12x18 cm. II. Moszkva tér 3. Épület-részlet kapubejárattal.
67347. /Az ALFÖLDI utcai új szülőotthon- ma F ő v á r o s i G y e r m e k é s I f j ú s á g v é d ő I n t é z e t./ = Bp. Hírl. Képes mell. 1935. nov. 28. p. 2.
F. Kböző méret, 3 db. Ifj. Wolff Károly főorvos megnyitójá, az orvosi kar és szülésznők. Betegszoba. VIII., Alföldi /ma Kállai Éva u. 9-11./
67348. A NÉPSZÁLLÓ ma /F ő v á r o s i T a n á c s V B Á t m e n e t i m u n k á s - é s n ő v é r s z á l l ó k központja./ = Ép. Ip. 1912. p. 26, 33, 38-39, 48-49. t. 1.
R.repr. Kböző méret, 7 db. Homlokzat. Földszinti és emeleti alaprajzok. Tervezte Schodits Lajos és Éberling Béla. Ma Főv. Tan. munkásszálló. XIII. Dózsa György út 152. Ua. Schodits Lajos-Éberling Béla: A Bp. szfőv. VI. ker. Népszálló. Bp., 1914. 19-21. kép. Bq 725/199 13x19 cm, 3 db; M. Mérnök és Építész Egy. Közl. 1914. p. 111-113. 13x19 cm, 3 db. Csak az alaprajzok.
67349. ELSŐ emeleti alaprajz. = Kabdebó Gyula: Bp. szfőv. kislakás és isk. ép.-ei. Bp., 1913. p. 27. Bq 728/3
R.repr. 16x21 cm.
67350. NÉPSZÁLLÓ a fővárosban. = Tolnai Világl. 1911. p. 1868.
F. 10x16 cm. Homlokzati látkép az Angyal-földi u. sarkáról.
67351. A BUDAPESTI Népszálló főkapuja. = Ép. Ip. 1912. p. 25.
F. 11x15 cm. Erdélyi Mór felv. Ua. Schodits Lajos-Éberling Béla: A Bp. szfőv. VI. ker. Népszálló. Bp., 1914. 5. kép. Bq 725/199 16x18 cm; M. Mérnök- és Építész Egy. Közl. 1914. p. 109. 16x18 cm.
67352. A SZÉKESFŐVÁROSI VI. ker. Népszálló. = Uránia 1912. p. 211.
F. 12x15 cm. Erdélyi Mór felv. Sarokhomlokzat.
Ua. Vas. Újs. 1912. p. 21. 21x23 cm; Nékám Lajos: M.o. kulturtörekvései 896-tól 1935-ig. Bp., 1935. p. 263. B 943/460 7x10 cm.
67353. Az ARÉNA-úti Népszálló. = Kabdebó Gyula: Bp. szfőv. kislakás és isk. ép.-ei. Bp., 1913. p. 28. Bq 728/3
F. 14x18 cm. Sarokhomlokzat.
Ua. Schodits Lajos-Éberling Béla: A Bp. szfőv. VI. ker. Népszálló. Bp., 1914. 1. kép. Bq 725/199 13x18 cm; M. Mérnök- és Építész- Egy. Közl. 1914. p. 110. 14x17 cm.
67354. HOTEL du Peuple de la Ville Budapest. = M. közgazd. és kult. Bp., 1913. t. 43. B 380/4
F. 8x11 cm. Sarokhomlokzat.
Ua. Wildner /Ödön/: Les Institutions... Bp., 1913. p. 4-5. között. B 362/564 8x11 cm.

SZOCIÁLIS INTÉZMÉNYEK

67355. /Az ÉPÜLET külső képei./ = Schodits Lajos - Éberling Béla: A Bp. szfőv. VI. ker. Népszálló. Bp., 1914. 2-4. kép.
Bq 725/199
F. Kböző méret, 3 db. Főhomlokzat az Aréna útról, részletei.
Ua. M. Mérnök és Építész Egy. Közl. 1914. p. 112-113. 9x10 cm, 2 db. A 2-3. kép. repr.-ja.
67356. A VOLT Népszálló - ma Dózsa György otthon - homlokzata. = Budapest 1976. No 3. p. /38./
F. 12x15 cm. Tahin Gyula felv. Főhomlokzat.
67357. A NÉPSZÁLLÓ. = M. Ép.műv. 1980. No 4. p. 61.
F. 7x10 cm. Totál.
67358. A KONYHA. = Új Idők 1911. okt.-1912. márc. p. 411.
F. 11x17 cm. Erdélyi Mór felv.
Ua. Kabdebó Gyula: Bp. szfőv. kislakás és isk. ép.-ei. Bp., 1913. p. 30. Bq 728/3 9x11 cm; Schodits Lajos-Éberling Béla: A Bp. szfőv. VI. ker. Népszálló. Bp., 1914. kép. Bq 725/199 12x15 cm.
67359. /BELSŐ részletek./ = Új Idők 1911. okt.-1912. márc. p. 411-413.
F. Kböző méret, 4 db. Étterem, lejárát az étterembe, hálófülke, társalgó.
67360. A BUDAPESTI Népszálló ebédlője. = Ép. Ip. 1912. p. 45.
F. 12x15 cm. Erdélyi Mór felv.
Ua. Kabdebó Gyula: Bp. szfőv. kislakás és isk. ép.-ei. Bp., 1913. p. 29. Bq 728/3 14x17 cm; Uránia 1913. p. 214. 12x15 cm; Schodits Lajos-Éberling Béla: Bp. szfőv. VI. ker. Népszálló. Bp., 1914. 6. kép. Bq 725/199 14x18 cm; M. Mérnök- és Építész Egy. Közl. 1914. p. 114. 14x18 cm.
67361. A BUDAPESTI Népszálló előcsarnoka. = Ép. Ip. 1912. p. 47.
F. 11x15 cm. Erdélyi Mór felv.
Ua. Uránia 1912. p. 213. 12x15 cm; Schodits Lajos-Éberling Béla: A Bp. szfőv. VI. ker. Népszálló. Bp., 1914. 10. kép. Bq 725/199 11x15 cm.
67362. A BUDAPESTI Népszálló vasbetonlépcsője. = Ép. Ip. 1912. p. 48.
F. 7x10 cm.
67363. /BELSŐ részletek a Népszállóból./ = M. Iparműv. 1912. p. 66-67.
F. Kböző méret, 3 db. Étterem, dohányzó, vasbetonpillér.
67364. /FALFESTMÉNYEK a Népszálló éttermében./ = M. Iparműv. 1912. p. 67-74.
F. 11x15 cm, 5 db. 10x22 cm, 3 db. Vízhordás Kalotaszegen; Szegedi paprika; Palotai paradicsom; Kukoricapattogatás; Zalai juhászok; Mezőkövesdi almavásár; Kalotaszegi aratás; Dunai halászbárkák.
Ua. Tanulm. Rp.-Pú. tört.-éből. Bp., 1974. p. 256-257. között. 9. kép. B 908/5 9x13 cm. /csak a Palotai paradicsom c. kép/
67365. /FOLYOSÓ, írószoba, mosdó./ = Uránia 1912. p. 212, 214, 215.
F. 12x15 cm, 3 db. Erdélyi Mór felv. Lakókkal.
67366. A FELOLVASÓ terem. = Vas. Újs. 1912. p. 24.
F. 11x15 cm. Jelfy Gyula felv. Az írószoba.
Ua. Kabdebó Gyula : Bp. szfőv. kislakás és isk. ép.-ei. Bp., 1913. p. 30. Bq 728/3 9x11 cm; Schodits Lajos - Eberling Béla: A Bp. szfőv. VI. ker. Népszálló. Bp., 1914. 13. kép. Bq 725/199 12x16 cm.
67367. /LÉPCSŐHÁZ, ebédlő, a hálófülkék folyosója, ruhatár./ = Vas. Újs. 1912. p. 23-24.
F. 11x15 cm. Jelfy Gyula felv.
67368. HÁLÓFÜLKÉK. = Kabdebó Gyula: Bp. szfőv. kislakás és isk. ép.-ei. Bp., 1913. p. 31. Bq 728/3
F. 9x11 cm.
Ua. Schodits Lajos - Éberling Béla: A Bp. szfőv. VI. ker. Népszálló. Bp., 1914. 15. kép. Bq 725/199 12x16 cm.
67369. /LÁB- és zuhanyfürdő./ = Kabdebó Gyula: Bp. szfőv. kislakás és isk. ép.-ei. Bp., 1913. p. 31. Bq 728/3
F. 9x11 cm.
Ua. Révai Nagy Lexikon. 8. köt. 1913. t.p. 244-245. között. B 031/5 8x11 cm; Schodits Lajos - Éberling Béla: A Bp. szfőv. VI. ker. Népszálló. Bp., 1914. 18. kép. Bq 725/199 12x16 cm.
67370. A BUDAPEST V. k. Népszálló konyhájának gázzal fűtött főzőüstjei. = Révai Nagy Lexikon 8. köt. Bp., 1913. t. p. 36-37. között.
B 031/5
R.repr. 8x10 cm.
67371. /BELSŐ részletek./ = Schodits Lajos - Éberling Béla: A Bp. szfőv. VI. ker. Népszálló. Bp., 1914. 7-9, 11, 12, 16, 17. kép. Bq 725/199
F. Kböző méret, 7 db. Erdélyi Mór felv. Ebédlő, bejárát, pénztár, folyosó, hálószoba.
Ua. M. Mérnök- és Építész Egy. Közl. 1914. p. 115. 14x18 cm. (Ebédlőterem.)

67372. BUDAPEST, Dózsa György út, az egykori Népszálló ebédlője. = Merényi Ferenc: A m. épít. 1867-1967. Bp., 1969. p. 43.
B 720/50
F. 3x4 cm.
67373. /AZ ÜDVHADSEREG férfiotthona, ma a Főv. Tanács VB átmeneti munkás- és nővérszálló./ = "Új Reménység". p. /1-3./
B 640//1932?/
F. Kböző méret, 5 db. Homlokzat. Kétágyas szoba, hálóterem, konyha, gyülekezeti terem. VIII., Dobozi u. 29.
- Bölcshődék
67374. /A TABÁNI bölcshöde homlokzata, I. Hadnagy u. 3./ = /Jásznigi Sándor/: Bp. in Wort u. Bild. Berlin, /1899./ p. 368.
Bq 914/6
F. 6x9 cm.
67375. /FELÚJÍTOTT bölcshöde homlokzata, I I. Fillér u. 33./ = B. Hírmondó 1974. No 1. p. 5.
F. 7x10 cm.
67376. /A ZÁRDA utcai Szent Ferencrendi kultúrház alaprajza./ = Fábián Gáspár: Küzdelmeim és alkotásaim. Bp., 1935. p. LXII.
Bq 720/64
R.repr. 6x7 cm. Rómer Flóris u. 4. Bölcshöde. Fábián Gáspár terve szerint épült.
67377. P. ZADRAVECZ István püspök a Ferencrendiek kultúrházának alapkövetéti ünnepélyén aranykalapáccsal ráüt az alapköre. = Tolnai Világl. 1933. No 28. p. 2.
F. 8x10 cm.
67378. /A SZENT Ferencrend egyházközség budai kultúrháza./ = Magyarság Képes mell. 1934. No 3. p. 10.
F. 7x9 cm, 2 db. Homlokzat és előadóterem.
67379. ZÁRDA u. Kultúrház. = Fábián Gáspár: Küzdelmeim és alkotásaim. Bp., 1935. p. LXII-III.
Bq 720/64
F. Kböző méret, 3 db. Fő-, oldal-, és hátsó homlokzat és nagyterem.
67380. /BÖLCSÖDE homlokzata, II. Varsányi Irén u. 32./ = B. Hírmondó 1967. No 2. p. /3./
F. 7x10 cm.
67381. /BÖLCSÖDE gyermekátvevőhelye, I I I. Harrer Pál u. 11./ = Óbuda 1971-1975. (Bp., 1974.) p. /31./ B 725/614 B 725/614
F. 8x14 cm. Hanula Endre felv.
67382. ÓBUDAI kísérleti telep bölcshödéje. = Épügyi Szle 1964. p. 20.
F. 9x11 cm. A nyitott oldalhomlokzat.
67383. /BÖLCSÖDE külső részlete, V I I. Dob u. 23-25./ = Erzsébetváros 1973. No 1. p. 7.
F. 9x11 cm.
67384. DOB utca 23-25. bölcshöde. = Elavult tömbök felújításos átép.-e... Bp., 1974. p. 32. Bf 725/617
F. 9x9 cm. Homlokzat.
67385. ÉBRESZTŐ után a Lövölde téri bölcshödében. = Erzsébetváros 1975. No 2. p. 5.
F. 7x11 cm. Belső. Lövölde tér 1.
67386. /AZ ELTE bölcshödéjének belső részletei, V I I I. Krúdy Gyula u. 12./ = A 325 éves Bp.-i Tud. egyet. képekben. Bp., 1960. p. 34-35. B 378/187
F. 10x15, 11x14 cm. Molnár József felv.
67387. A MAKARENKO utcai bölcshöde. = Bp. VIII. ker. Jv. 1945-1975. (Bp., 1975.) p. 22. Bq 308/344
F. 15x21 cm. Belső felv. Makarenko u. 21.
67388. CRÉCHE der Józsefváros in der Nagy templom-utca. = /Jásznigi Sándor/: Bp. in Wort u. Bild. Berlin, /1899./ p. 361, 364. Bq 914/6
F. 6x10 cm, 2 db. Homlokzat és belső. Cseccsemöthön és bölcshöde. VIII. Nagy Templom u. 3.
67389. /GYERMEKÉT vezető anya szobra a József Attila bölcshödéjének kertjében, I X. Pötytyös u. 23./ = A M. Hírek Kincses Kal. 1964. p. /122./ B 059/447
F. 6x8 cm. Veszely Jelena műve. 1962.
67390. IX. KERÜLET, Thaly Kálmán úti 60 személyes bölcshöde. = Tíz év a felszabadult főv. életéből. Bp., 1956. p. 192-193. közzött. B 943/745
F. 7x12 cm. Főhomlokzat. Thaly Kálmán u. 17. Payr Egon terve szerint épült.
67391. A /X./ HARMAT utcai lakótelep új bölcshödéje. = M. Hírek 1966. No 7. p. 12.
F. 5x7 cm. Holló Béla felv. Totál látkép.
67392. /A KELTEX bölcshödéjének homlokzata és egyik szobája, X I. ker./ = Győri György: Százhetven esztendő... (Bp., 1954.) t. VII. B 677/3
F. 7x10 cm, 2 db.
67393. /BÖLCSÖDE homlokzata, X I I. Fürj u. 2./ = Hegyvidék 1978. No 1. p. 1.
F. 5x15 cm.

67394. A RÁTH György utcai bölcsőde. = Tanácsai Építő 1969. No 3. p. 3.
F. 5x8 cm. Hudetz Antal felv. Homlokzat.
Ráth György u. 18-20.
67395. A RÁTH György utcai bölcsőde. = Hegyvidék 1971. No 1. p. 3.
F. 10x11 cm. Harmath István felv. A kert részletével.
67396. /BÖLCSŐDE főhomlokzat-részlete, X I I I. Kilián György u. 19./ = M. Ép. műv. 1955. p. 79.
F. 7x10 cm. Terv: Deák Ernő.
67397. /A SZEGEDI úti bölcsőde külső képe, kertrészlettel./ = Vöröskereszt 1955. No 4. p. 9.
F. 5x7 cm. Szegedi út 38.
67398. /BÖLCSŐDE alaprajza, metszete, látképei, X I V. Kassai tér 34./ = M. Ép. műv. 1972. No 5. p. 34-35.
R.repr. és F. Kböző méret, 9 db. Terv: Ágoston Miklós. Orlay Ágoston felv.
67399. /A KEREPESI úti lakótelep bölcsődéje./ = M. Hírek 1959. No 6. p. 4.
F. 9x14 cm. Kerepesi út 78/c. Főhomlokzat, előtte gyerekek.
67400. ÚJ bölcsőde Zuglóban. = M. Hírek Kincses Kal. 1963. p. /55./ B 059/447
F. 8x11 cm. Külső részlet.
67401. /Az OND vezér sétány 9-11. sz. alatti bölcsőde-óvodát a 3. sz. vállalat építette./ = Tanácsai Építő 1975. No 5. p. 7.
F. 5x7 cm. Lakótelepi részlettel.
67402. GONDOZÓNŐK és gondozottak az Újvidék téri új bölcsődében. = Budapest 1967. No 1. p. 11.
F. 10x14 cm. Birgés Árpád felv.
67403. A RÁKOSPALOTAI /X V. ker./ Széchenyi lakótelep bölcsődéjében. = M. Hírek 1965. No 5. p. 12.
F. 6x9 cm. Friedmann Endre felv. Belső, gondozónőkkel és kvarcoló csecsemőkkel.
67404. /A RÁKOSHEGYI bölcsőde homlokzata, X V I I. Kép u. 7-9./ = A XVII. ker. fejlődése... (Bp., 1967.) p. 50. B 308/299
F. 8x13 cm.
67405. /A KISTEXT bölcsődéjének homlokzata, X V I I I. ker./ = Ker.-ünk 25 éve. (Bp.), /1970./ p. /22./ B 779/347
F. 10x17 cm.
67406. A LAKATOS úti lakótelep bölcsődéje. = Bp. 1960-1970. Bp., 1966. p. 67.
B 310/316
F. 7x9 cm. Főhomlokzat, háttérben a lakótelep házai.
67407. NAPOZNAK a legkisebbek /Lakatos úti bölcsőde./ = Ker.-ünk 25 éve. (Bp.), /1970./ p. /49./ B 779/347
F. 10x17 cm. Külső részlet terasszal. Pl. Keszőcze út 16.
67408. /BÖLCSŐDE nappalija, X I X. Petőfi u. 34./ = A 100 éves Kp. (Bp., 1972.) p. 168. B 943/985
F. 9x13 cm.
67409. /A SZÖVETKEZETI lakótelep épülő bölcsődéje a Zalaegerszegi utcában./ = Kiszpest 1963. aug. p. 5.
F. 8x11 cm. Külső részlete építés közben. Zalaegerszegi u. 158.
67410. /BÖLCSŐDE külső képe a Vörös Október úti lakótelepen./ = Kiszpest 1964. aug. p. 7.
F. 7x12 cm. Zalaegerszegi u.
67411. A ZALAEGERSZEGI utcai bölcsőde. = 30 éve szabad Kp. Bp., 1975. p. 42.
B 943/1028
F. 10x13 cm. Homlokzat.
67412. /BÖLCSŐDE homlokzata, X X. Baross u. 73-77./ = Pe., S. Bp. XX. ker.-ének múltja és jelene. Bp., 1972. p. 324.
B 943/990
F. 6x9 cm. Épült 1965-ben.
67413. BÖLCSŐDE a Jókai Mór u. 74-76. számú házban. = XX. ker. 1973. No 2. p. 6.
F. 9x13 cm. Homlokzat.
67414. /A PESTERZSÉBETI Köztársasági téri bölcsőde./ = XX. ker. 1973. No 2. p. 6.
F. 8x14 cm. Homlokzat.
67415. A PESTERZSÉBETI Partizán utca /35-39 sz. alatt/ hatvanszemélyes bölcsőde épült. = Köznevelés 1976. No 32. p. 12.
F. 8x10 cm. Pólya Zoltán felv.
67416. /A XX. GUBACSI bölcsőde - Vízisport u. 7. sz. alatt./ = M. Ép. ip. 1959. p. 82-83.
R.repr. 8x16 cm, 2 db. Alaprajzok és F. 12x17 cm. Homlokzat. Fábíán István terve alapján épült.

67417. X X I. kerület, Csepel, Erdőalja úti bölcsőde. Tervező: Tőkés György. = Tíz év a felszabadult főv. életéből. Bp., 1956. t. p. 192-193. között. B 943/745
F. 8x12 cm. Fő- és oldalhomlokzat. Megszűnt.
67418. BUDAFOK. Anya és csecsemőotthon. /X X I I. Árpád u. 1./ = Az Orsz. Stefánia Szöv. 15 éves működése. Bp., 1931. t. /8./ B 362/621
F. 8x11 cm, 2 db. A 22. sz. védőintézet egyik hálószobája. 1926-ban nyílt. Ma bölcsőde.
67419. A PENTZ Károly téri új bölcsőde. = Bp. főv. XXII. ker. Tan. VB. ker. fejlesztési terve 1968. (Bp., 1968.) p. 37-38. B 352/842
F. 7x11 és 10x14 cm. Homlokzat oldalról és belső részlet gyerekekkel. Bfok. Pentz Károly tér 6.
67420. A 4. sz. bölcsőde. = Ker.-ünk fejl. útján. Bp., 1971. p. 30. B 381/188
F. 6x7 cm. A Pentz Károly téren.
67421. A KARTONLEMEZGYÁR új bölcsődéjének épülete. = Papír- és Nyomdatechn. 1955. p. 36.
F. 6x8 cm. Homlokzat.
- Csecsemőotthonok
67422. /Az ORSZÁGOS Stefánia Szövetség központjának homlokzata, V I I I. Vas u. 10./ = Az "Orsz. Stefánia Szöv. ..." ism.-e. Bp., 1925. p. 12. B 362/624
F. 8x12 cm. Anya- és Csecsemővédő Int., 1921-től itt működött az Apponyi Albert anyaothton, a csecsemőápoló és gondozónő-képző isk. Ma csecsemőotthon és eü.-i szakközépisk.
Ua. Az orsz. Stefánia Szöv. 10 éves működése. Bp., 1926. p. 131. B 362/620 8x12 cm; Szilágyi Sándor: Nagy Bp. Bp., 1927. p. 124. Bq 914/178 8x12 cm; Bp. szföv. szoc.pol.-i ... kve. Bp., 1930. p. 537. B 381/86 8x12 cm.
67423. Az ORSZÁGOS Stefánia Szövetség székháza. Homlokzat. - Udvari részlet. = Az Orsz. Stefánia Szöv. 15 éves működése. Bp., 1931. t. /1./ B 362/621
F. 5x7 cm, 2 db.
67424. A GRÓF Apponyi Albert anya-otthon épülete. = Vas. Újs. 1921. p. 272.
F. 7x10 cm. Udvari homlokzat.
Ua. Szilágyi Sándor: Nagy Bp. Bp., 1927. p. 125. Bq 914/178 9x11 cm.
67425. /ANYÁK hálóterme az Apponyi Albert anyaothtonban./ = Vas. Újs. 1921. p. 273.
F. 8x11 cm. Asszonyokkal.
Ua. Az "Orsz. Stefánia Szöv." ism.-e. Bp., 1925. Címlap hátoldala B 362/624 6x8 cm; Az Orsz. Stefánia Szöv. 10 éves működése. Bp., 1926. p. 131. B 362/620 6x8 cm; Szilágyi Sándor: Nagy Bp. Bp., 1927. p. 130. Bq 914/178 8x8 cm.
67426. /A CSECSEMŐK szobája az Apponyi Albert anyaothtonban./ = Vas. Újs. 1921. p. 273.
F. 8x11 cm.
Ua. Az "Orsz. Stefánia Szöv..." ism.-e. Bp., 1925. Címlap hátoldala B 362/624 6x8 cm.
67427. KÖZPONTI laboratórium. = Az "Orsz. Stefánia Szöv..." ism.-e. Bp., 1925.
Hátsó borító. B 362/624
F. 6x9 cm.
Ua. Az Orsz. Stefánia Szöv. 10 éves működése. Bp., 1926. p. 132. B 362/620 6x8 cm; Szilágyi Sándor: Nagy Bp. Bp., 1927. p. 127. Bq 914/178 6x8 cm.
67428. 1. sz. Központi anya - és csecsemővédő intézet. = Az Orsz. Stefánia Szöv. 10 éves működése. Bp., 1926. p. 132-133. B 362/620
F. 6x8 cm. Védőnői iroda dolgozókkal és a múzeum.
Ua. Szilágyi Sándor: Nagy Bp. Bp., 1927. p. 129. Bq 914/178 6x8 cm. Az iroda.
67429. ORVOSI tanácsadás, várószoba és napközi otthon a védőintézetben. = Bp. szföv. szoc.pol.-i ... kve. Bp., (1930.) p. 538-539. B 361/86
F. 8x11 cm, 3 db. Orvosok, kisbabák, anyák.
67430. Az ANYA és csecsemővédőképző és a gróf Apponyi Albert anyaothton belső részletei. = Az Orsz. Stefánia Szöv. 15 éves működése. Bp., 1931. t. /1-3./ B 362/621
F. Kböző méret, 12 db. Anyák szobái és csecsemőosztály. Hálószobák, fogadó, folyosó, tanterem, múzeum.
67431. /A VÉDŐNŐKÉPZŐ Intézet belső részletei./ = Bp. szföv. eü.-i közigazg.-a... (Bp.), 1943. p. 137-148. közötti t. B 058/130
F. Kböző méret, 8 db. Rendelő, napközi, bölcsőde, napozó, konyha.
67432. /CSECSEMŐOTTHON homlokzata Mátyásföldön, X V I. Béla u. 3./ = XVI. ker. tört.-e. Bp., 1971. p. 175. B 943/979
F. 11x15 cm.

Nyugdíjas és szeretetotthonok

67433. /Az ÉPÜLŐ A l b e r t S c h w e i z e r Otthon makettje./ = Képes Kálvin Kal. 1977. p. /73./ B 059/404
F. 8x13 cm. Ref. egyh. szeretetotthona. XIV. Május 1. út 51.
67434. /A SCHWEITZER Albert Otthon homlokzata oldalnézetből./ = Képes Kálvin Kal. 1979. p. 177. B 059/404
F. 7x9 cm.
67435. /A SCHWEITZER Albert Otthon felszentelése./ = Képes Kálvin Kal. 1980. p. 40. B 059/404
F. 7x10 cm. Homlokzat.
67436. /A SCHWEITZER Albert Otthon gyülekezeti terme és konyhája./ = Képes Kálvin Kal. 1981. p. 88. B 059/404
F. 4x6 cm, 2 db.
67437. BUDAPEST. Nyugdíjas E g é s z s é g ü g y i d o l g o z ó k otthona. = A m. eü. huszonöt éve. Bp., 1970. p. /130, 133./ B 614/853
F. 13x17 cm, 2 db. Homlokzatrészlet. Szobabelső lakókkal. III., Újvár u. 3.
67438. /A NYUGDÍJAS Egészségügyi Dolgozók Otthona./ = 30 years of public health in Hung. Bp., 1976. p. /170./ B 614/902
F. Kböző méret, 3 db. Homlokzat, lakószobabelső és társalgó.
67439. A J Á S Z A I M a r i O t t h o n 15 éves fennállásának ünneplése. = Bp. Lexikon. Bp., 1973. p. 496. B 033/13
F. 5x6 cm. V. Magyar u. 34. Gobbi Hilda beszédet mond az ünnepségen. Idős színészek otthona.
67440. /A MÁRIAREMETEI Szervita rendház, ma a Nyugdíjas P e d a g ó g u s o k Otthona./ = Nemz. Mag. Képes mell. 1930. jun. 29. p. 14.
F. Kböző méret, 5 db. Terv: Wiesner Emil. II. Dimitrov tér 2.
67441. A MÁRIAREMETEI szerviták rendház előtti parkban felállított Szent Imre szobra, melyet most fognak felszentelni. = Nemz. Mag. Képes mell. 1930. aug. 10. p. 2.
F. 7x11 cm, Krausz Lajos műve.
67442. /A MÁRIAREMETEI Szervita rendház./ = Ángyán M. Fülöp: Máriaremetei kegyhely. (Bp., 1942.) p. 13, 18-20. B 248/2
F. Kböző méret, 5 db. Homlokzat és belső: folyosó, lakószoba, kápolna, ebédlő. 1930-ban épült, ma Nyugdíjas Pedagógusok Otthona. Dimitrov tér 2.
67443. /A SZERVITA rendház épülete oldalnézetből./ = Élet 1943. p. 247.
F. 7x11 cm.
- Öregek napközi otthonai
67444. /ÖREGEK napközi otthonának homlokzata és kertje./ = M. Hírek 1971. No 13. p. 6.
F. 8x8 cm, 2 db. Novotta Ferenc felv. Lakókkal. II. Phidegkút, Kazinczy u. 47.
67445. A PESTHIDEGKÚTI szeretetotthon. = Evang. Napt. 1978. p. 69. B 059/405
F. 7x10 cm. Utcai homlokzat.
67446. /ÖREGEK napközi otthonának homlokzatrészlete./ = M. Hírek 1968. No 8. p. 16.
F. 7x9 cm. III., Magyar Lajos u. 45.
67447. Az AKÁCFA utcai nyugdíjasok klubja. = Erzsébetváros 1971. No 2. p. 3.; 1972. No 2. p. 3.
F. 8x13, 14x14 cm. Belső részletek. VII., Akácfa u. 61.
67448. /ÖREGEK napközi otthonának homlokzata és belső részlete, VII. Murányi u. 32./ = Erzsébetváros 1973. No 1. p. 6.
F. Kböző méret, 3 db.
67449. IDŐSEK napközi otthona a V I I I. kerületben. = Bp. eü.-ének 30 éve. Bp., 1975. p. 37. Bq 613/361
F. 10x17 cm. Idős emberek és gondozónő a társalgóban.
67450. ÖREGEK napközi otthona a X I I I. kerületi Gyermekek téren. = A Bp.-i Ép. KISZÖV két évtizede 1953-1973. Bp., 1973. p. 96. B 384/453
F. 11x17 cm.
67451. A X V. KERÜLETBEN öregek részére építettek napköziotthont. = M. Hírek 1974. No 2. p. 5.
F. 9x10 cm. A bejárat, homlokzatrészlettel a megnyitás idején.
67452. /ÖREGEK napközi otthonának homlokzata és társalgó./ = A 100 éves Kp. (Bp., 1972.) p. 177. B 943/202
F. 8x13 és 10x13 cm.
67453. KIÁLLÍTÁS a XIX. kerületi idősek napközi otthon tagok kézimunkáiból. = Bp. eü.-ének 30 éve. Bp., 1975. p. 36. Bq 613/361
F. 10x17 cm. A napközi otth. részlete egy idős nénivel és a kiáll. tárgyakkal.

67454. /ÖREGEK napközi otthonának belső részlete./ = XX. ker. 1972. No 2. p. 5.
F. 8x10 cm, XX., Nagy Győri István u. 31.
67455. /A BAGI Ilona Művelődési Otthon, ma Öregek napközi otthonának homlokzata./ = (Cserjés János - Hajtun József): Csepel 1919-1969. (Bp.), 1969. p. /53./
B 381/169
F. 13x18 cm. XXI., Kalamár József út 194.
67456. /A NYUGDÍJAS otthon kapubejárata felirattal és a park./ = (Czirfusz János - Hajtun József): Cs. harminc éve. (Bp., 1975.) t. /25-26./ B 308/343
F. 4x8 és 20x23 cm. Ágoston István felv.
67457. CSENDES pihenés, szórakozás az öregek napközi otthonában, Királyerdőben. = Cs. Tan. Híradója 1972. No 2. p. 14.
F. 11x17 cm. Belső részlet.
67458. /A KIRÁLYERDEI szociális otthon egyik lakószobája./ = Cs. Tan. Híradója 1973. No 1. p. 2.
F. 12x16 cm. Versényi György felv.
67459. NYUGDÍJASOK klubja, Öregek napközi és szociális otthona. = (Czirfusz János - Hajtun József): Cs. harminc éve. (Bp., 1975.) t. /25./ B 308/343
F. Kböző méret, 3 db. Ágoston István felv. Belső részletek.
67460. /ÖREGEK napközi otthonának homlokzat-részlete./ = Bp. főv. XXII. ker. Tan. VB. ker. fejl.-i terve 1969. /Bp./, (1969.) p. 24. B 352/842
F. 9x12 cm. XXII., Nagytétényi út 312.
- Szociális otthonok
67461. /A SZENT Erzsébet apácák kolostorának alaprajza, I. Fő u. 41./ = Fábíán Gáspár: Küzdelmeim és alkotásaim. Bp., 1935. p. LXXX. Bq 720/34
R.repr. 10x12 cm. A fenti apácarend kórháza, kolostora és menháza. Ma főv.-i szociális otthon.
67462. Az ERZSÉBET kolostor földszinti és I. emeleti tervrajza. = Pokorny Emanuel: A Szt. Erzsébet-szerzet... Bp., (1935.) p. 67-68. B 271/20
R.repr. 11x12 cm, 2 db.
67463. Fő utca 41. Folyosóelzáró vasrácsajtó a volt kórházból. = Horler Miklós: Bp. műemlékei. I. köt. Bp., 1955. p. 661. Bq 725/384
R.repr. 16x16 cm. Vasrácsajtó rajza.
67464. A SZENT Erzsébet apácák zárdája. = Lechner Jenő: Bp. műemlékei. Bp., (1924.) p. 147. Bq 720/6
F. 8x12 cm. A Batthyány tér felőli oldal.
67465. /A SZENT Erzsébet apácák kórházának részletei./ = Magyarság Képes mell. 1933. No 53. p. 13.
F. 6x9 cm, 3 db. Batthyány téri homlokzat az átépítés után. Előcsarnok és műtő.
67466. BATHYÁNY téri front. = Fábíán Gáspár: Küzdelmeim és alkotásaim. Bp., 1935. t. LXXX. Bq 720/64
F. 9x15 cm.
67467. /A SZENT Erzsébet apácák kolostora./ = Pokorny Emanuel: A Szt. Erzsébet szerzet... Bp., (1935.) p. 69, 124, 125, 127-134, 142. B 271/20
F. Kböző méret, 14 db. A keleti oldal külső. Folyosók, kórtermek, műtő, napozó terasz, házi gyógyszerár.
Ua. M. Kórház 1941. p. 296-198. 6x8 cm, 5 db. Kórtermek, folyosók, gyógyszerár.
67468. Fő utca 41. A volt kórház kapuja. = Horler Miklós: Bp. műemlékei. I. köt. Bp., 1955. p. 654. Bq 725/384
F. 8x13 cm.
67469. /Az ERZSÉBET-apácák temploma és kórháza./ = A szentendrei HÉV Batthyány téri bev.-e. /Bp./, 1974. Címl. p. 42. Bq 385/675
F. 9x18 és 17x18 cm. Domonkos Endre felv. Az egyik színes. DK és a Batthyány tér felől.
67470. /Fő utca 41-43./ = Bp. műemlékvéd.-ének húsz éve. Bp., 1978. p. 12. 20. kép. Bq 725/667
F. 7x10 cm. Az Erzsébet templ. és a szoc. otthon.
67471. A BATHYÁNY téri volt kolostor homlokzata. = Egri Zsuzsanna, Székelyné: Az épített környezet védelme. Bp., 1979. p. 123. 8-113572
F. 15x20 cm. Totál kép.
67472. A BATHYÁNY téri öregek otthona, előtérben Kölcsey szobra. = M. Hírek 1980. No 12. p. 10.
F. 8x11 cm. Geszti Anna felv. Oldalról.
67473. VAS rácskapu az Erzsébet apácák zárdájában. = Petrik Albert: A régi B.-P. építőműv.-e. I. köt. Bp., 1909. p. 28. B 709/3
F. 5x7 cm. Belső folyosórészlet a kapuval. Ua. Lechner Jenő: Bp. műemlékei. Bp., (1924.) p. 177. Bq 720/6 8x11 cm.

67474. A MARCZIBÁNYI-ház. = Pokorny Emánuel: A Szt. Erzsébet-szerzet... Bp., (1935.) p. 75. B 271/20
F. 9x12 cm. A Fő- és a Csalogány u.-i sarokhomlokzat.
67475. Fő utca 43. A volt Marczibányi-féle menház homlokzata. = Horler Miklós: Bp. műemlékei. 1. köt. Bp., 1955. p. 187. Bq 725/384
F. 12x16 cm. Sarokhomlokzat. A II. vh. után.
Ua. Zakariás G. Sándor: A b.-i Batthyány tér. Bp., 1958. p. 14. B 725/402 10x14 cm; Zakariás G. Sándor: Bp. Bp., 1961. 43. kép. B 7256438 10x13 cm; Bp. Lexikon. Bp., 1973. p. 349. B 133/13 6x9 cm.
67476. A MARCZIBÁNYI menház ma. = Bp. Lexikon. Bp., 1973. p. 349. B 133/13
F. 6x9 cm. Sarokhomlokzat. A helyreáll. után.
67477. /VÁROSI szegények háza, ma fővárosi szociális otthon homlokzata, I V. Baross u. 100./ = Ugró Gyula: Úp. Bp., 1909. p. 486. Bq 914/55
F. 6x13 cm.
67478. /AZ ÚJPESTI szeretetház./ = Ugró Gyula: Úp. 1831-1930. Bp., 1932. t. /7./ B 943/799
F. 5x8 cm. Előtérben a bejáratú kapu az int. feliratával.
67479. /TÁRSALGÓ a szociális otthonban, V I. Benczúr u. 46./ = Munka 1968. No 6. p. 7. F. 9x9 cm.
67480. A BENCZÚR utcai szociális otthonban. = M. Hírek 1980. No 12. p. 10.
F. 12x17 cm. Geszti Anna felv. Belső.
67481. Dr. BATIZFALVY magán-gyógyintézete a Városligetben. = Vas. Újs. 1872. p. 632.
M. 18x23 cm. Homlokzata, előtérben fiáker, baloldalt lóvasúti állomás, előtérben krinolin hölgy, konstábler. Ma főv.-i szociális otthon. VII., Dózsa György út 82/b. Ua. M.o. és a Nagyvilág 1873. p. 218. 18x23 cm.
Repr.: Budapest 1973. No 6. p. 40-41. 11x14 cm.
67482. /A KAMARAERDEI szeretetotthon alaprajzai./ = Tér és Forma 1939. p. 80. R.repr. 20x20 cm. Az 1913-ban alapított szeretetotthont 1936-ban Löllbach Kálmán tervei szerint kibővítették. Ma főv.-i szociális otthon. XI., Kamaraerdei út 16. Ua. M. Kultúrszle 1940. p. 172. 4x11 cm.
67483. /SZÉCHENYI István szobra a kamaraerdei szociális otthon kertjében./ = Liber Endre: Bp. szobrai... Bp., /1934./ p. 368. B 310/144
F. 5x8 cm. Kugler Ferenc művét 1929-ben állították fel.
67484. A KAMARAERDEI szociális otthon. = Tér és Forma 1939. p. 77-79, 81-82. F. Kböző méret, 10 db. Borsos Imre felv. Homlokzat és részletei, folyosó, fogadóhelyiség, nappali, háló, fürdő, lépcsőház.
67485. A KAMARAERDEI Szeretetotthon új pavilonjának főhomlokzata. = Halász Árpád: A szföv. 1939. évi közép.-ei. Bp., 1940. p. 42. B 352/617
F. 8x11 cm. Oldalnézetben.
67486. SZERETETOTTHON a Kamaraerdőben. = M. Kultúrszle 1940. p. 172. F. Kböző méret, 3 db. Homlokzat és belsők: fogadó és nappali.
67487. ALTERSHEIM der Haupt- und Residenzstadt Budapest im Kammerwald. = Bikkal Dénes: Ung. Sozialpolitik. Bp.-Lpzg-(Milano), /1943./ 25. kép. B 360/3
F. 7x10 cm. Homlokzati látkép.
67488. /KÉPEK a Kamaraerdei úti szociális otthonból./ = Budapest 1975. No 12. p. 16-19. F. Kböző méret, 5 db. Siklós Péter felv. Homlokzat, park. Társalgó, foglalkoztató és egy szoba részlete lakókkal.
67489. A KAMARA-erdei úti egészségügyi szociális otthon. = Szociálpolitika 1980. No 12. p. 23. F. 6x8 cm. Homlokzat.
67490. /A RÁKOSKERESZTÚRI szociális otthon. X V I I., Pesti út 117./ = Tanácsí Építő 1974. No 8. p. 1, 11; No 12. p. 1. F. Kböző méret, 4 db. Perjési Lajos és Balás felv. Tervezte: Kiss Albert. Az építkezéskor és utána. Homlokzat és bejárat.
67491. KORSZERŰ szociális otthon a fővárosban. = Tanácsok L. 1974. No 26. p. 7. F. 7x10 cm.
67492. /A PESTI úti fővárosi szociális otthon épülete./ = Budapest 1976. No 12. p. 3. F. 12x14 cm. Siklós Péter felv. Udvari homlokzat részlete.

67493. FŐVÁROSI Szociális Otthon. = Szociálpolitika 1980. No 9. p. 5.
F. Kböző méret, 5 db. Rédei Ferenc felv.
Külső és belső.

Testi és szellemi fogvatékosok
intézményei

67494. Az ÚJPESTI Csökkent-
munkaképessegűek Szövetke-
zeteinek üzemháza. = Bp.-i
szövetk.-ek. (Bp., 1975.) p. /214./

Bq 334/468

F. 7x10 cm. Homlokzat. IV. Baross u. 75-
77.

67495. /A VAKOK Állami Inté-
zeteinek /női/ főhomlokzata./ = A m.o.-i
gyógyped.-i int.-ek működése az 1926-27.
tanítási évben. Bp., 1927. p. 62. B 371/232
F. 8x13 cm. XIV. Hungária krt. 146-148.
Ua. A m.o.-i gyógyped.-i int.-ek működé-
se az 1927-28. tanítási évben. Bp., 1928.
p. 85. B 371/232

67496. VAKOKAT gyámolító Orsz. Egylet "Va-
kok Társaskörének" helyisége Budapesten.
= Herodek Károly: Emlékv... Bp., 1926.
p. 116. B 362/596
F. 8x11 cm. Homlokzat oldalról. XIV. Ida
u. 7. A Vakok Áll. Intézetének női rész-
legéhez tartozik.

67497. /A BALÁZS villa- ma a V a k o k
é s C s ö k k e n t l á t ó k O r s z á g
o s S z ö v e t s é g e székháza./ =
A Ház 1908. p. 9-13.
F. Kböző méret, 5 db. Homlokzat és részle-
tei, hall és lépcsők. Tervezte: Lechner
Ödön. XIV., Május 1. út 47.

67498. RÉSZLET a Hermina úti Balázs-villa
homlokzatáról. = Kismarty-Lechner Jenő:
Lechner Ödön. Bp., 1961. p. 109.

B 720/35

F. 7x8 cm.

67499. /MÁJUS 1. út 47./ = Budapest 1975.
No 10. p. 3.
F. 9x15, 15x20 cm. Tahin Gyula felv. Be-
járati és belső részlet.

67500. /A VAKOK és Csökkentlátók Országos
Szövetségének székháza./ = 30 years of
public health in Hung. Bp., 1976. p. 148.

B 614/902

F. 10x13 cm. Homlokzatrészlet.

67501. MÁJUS 1. út 47. = Műemlékvéd. 1977.
p. 232.
F. 13x17 cm. Homlokzat.

67502. MÁJUS 1. út 47. villa. = Sz.-unk mű-
emlékei Bp.-en. /Bp./, (1979.) p. 67.
F. 6x7 cm. Homlokzat részlete.

67503. /MÁJUS 1. út 47. Főbejárat és homlok-
zat részlete./ = Jékely Zsolt - Sódor Ala-
jos: Bp. épít.-e a XX. sz.-ban. Bp., 1980.
p. 192. B 725/740
F. 10x14 cm. Erdei András felv. Az erede-
ti címben tévesen Május 1. út 54.

67504. VAKOK és Csökkentlátó-
tók H. Sz. Új üzemháza. = Bp.-i szö-
vetk.-ek. (Bp., 1975.) p. /142./

Bq 334/468

F. 10x15 cm. Homlokzati látkép. XIV. Je-
szenák János u. 59.

MEGSZÚNT SZOCIÁLIS INTÉZMÉNYEK

67505. /Az ÁLTALÁNOS Közjóté-
késítő Egylet alkohol-
mentes étterme a Külső Váci úton./ = Vas.
Újs. 1910. p. 356.
F. 10x14 cm, 2 db. Külső és belső felv.
Munkások ebédirő alatt. XIII. ker. Külső
Váci út 49.

67506. Az ÁLTALÁNOS Közjótékonysági Egyesü-
let Váci-úti alkoholmentes munkás-étter-
me. = Lányi Márton: Az Ált. Közjótékony-
sági Egy... Bp., 1915. p. 25. B 362/90
F. 9x14 cm. Belső részlet.

67507. Az ÁLTALÁNOS Közjótékonysági Egyesü-
let Hungária-út és Lehel-utca sarkán lé-
vő tejháza. = Lányi Márton: Az Ált. Köz-
jótékonysági Egy... Bp., 1915. p. 12.

B 362/90

F. 9x14 cm. Külső. XIII. Róbert Károly krt.
és Lehel u. sarok.

67508. Az ÁLTALÁNOS Közjótékonysági Egyesü-
let Károly-körút 3. sz. alatt levő női
foglalkoztató műhelye. = Lányi Márton: Az
Ált. Közjótékonysági Egy... Bp., 1915.
p. 15. B 362/90

F. 9x14 cm. Belső részlet. Női foglalkoz-
tatottakkal. VII. Tanács krt. 3/a.

67509. Az ÁLTALÁNOS Közjótékonysági Egyesü-
let Podmaniczky-u. 65. sz. alatt levő fog-
lalkoztató műhelye. = Lányi Márton: Az Ált.
Közjótékonysági Egy... Bp., 1915. p. 16.

B 362/90

F. 9x14 cm. Belső részlet kosárfonókkal.
Ma: VI. Bokányi Dezső u. 33.

67510. Az ÁLTALÁNOS Közjótékonyági Egyesület Királyi Pál.-u. 20. sz. alatt lévő alkoholmentes étterme. = Lányi Márton: Az Ált. Közjótékonyági Egy. ... Bp., 1915. p. 19. B 362/90
F. 9x14 cm. Belső részlet. V. ker.
67511. Az ÁLTALÁNOS Közjótékonyági Egyesület Magyar Országos Központi Takarékpénztárnál lévő alkoholmentes étterme. = Lányi Márton: Az Ált. Közjótékonyági Egy. ... Bp., 1915. p. 23. B 362/90
F. 9x14 cm. Belső részlet. V. Deák Ferenc u. 7.
67512. Az ÁLTALÁNOS Közjótékonyági Egyesület Pesti Magyar Kereskedelmi Banknál lévő alkoholmentes étterme. = Lányi Márton: Az Ált. Közjótékonyági Egy... Bp., 1915. p. 21. B 362/90
F. 9x14 cm. Belső részlet. V. József Attila u. 2-4.
67513. Az ÁLTALÁNOS Közjótékonyági Egyesület postatakarékpénztárnál lévő alkoholmentes buffetje. = Az Ált. Közjótékonyági Egy. ... Bp., 1915. p. 26. B 362/90
F. 9x14 cm. Belső részlet, kiszolgáló személyzettel. V. Rosenberg hp. u. 4.
67514. Az ÁLTALÁNOS Közjótékonyági Egyesület Huszár-utca 8. sz. alatt lévő alkoholmentes étterme. = Az Ált. Közjótékonyági Egy... Bp., 1915. p. 27. B 362/90
F. 9x14 cm. Belső részlet. VII. ker.
67515. /A F O G L A L K O Z T A T Ó műhely./ = A bp.-i VIII. ker. Ált. Közjótékonyági Egy. ... tört.-e az 1905. évke. (Bp., 1906.) p. 53, 55, 57. B 316/7
F. 8x11 cm, 3 db. Földszintes épület homlokzata, fűrészelő és faaprító műhelye és facsomagoló helyisége. VIII. Baross u. 64.
67516. A KÖZJÓTÉKONYSÁGI egyesület foglalkoztató műhelye. = Jv.-i lexikon. Bp., 1970. p. 193. B 033/11
F. 5x7 cm. Munkásokkal a sz. elején.
67517. /A M A G Y A R K i v á n d o r l ó k a t és Visszavándorlókat V é d ő I r o d a a Keleti pályaudvar érkezési oldalán./ = A m. Kivándorlókat és Visszavándorlókat Védő Iroda Napt. az 1922-1923. évre. p. 31, 33, 35, 37. B 059/868
F. 9x12 cm, 4 db. Bejárat, a tisztviselők munka közben, az iroda vezetője, az iroda váróterme. VIII. Keleti pu.
67518. /A S Z O C I Á L I S M i s s z i ó t á r s u l a t első otthona./ = A 20 éves Szoc. Missziótárs... Bp., 1928. p. 11. Bq 362/639
F. 8x10 cm. 1908-ban tíz szobát béreltek az épületben. VIII. Elnök u. 11.
67519. /A SZOCIÁLIS Missziótársulat régi szemináriumuma./ = A 20 éves Szoc. Missziótárs... Bp., 1928. p. 13. Bq 362/639
R.repr. 6x8 cm. Egyemeletes épület. 1925-ben lebontották, helyén épült az új székház. I. Krisztina krt. 125.
67520. A SZOCIÁLIS Missziótársulat K ö z p o n t i S z é k h á z a. = A 20 éves Szoc. Missziótárs. ... Bp., 1928. p. 18. Bq 362/639
R.repr. 6x16 cm. Homlokzat. 1926-ban épült a régi helyén, 1945-ben elpusztult. Kat. jótékonyági egy. I. Krisztina krt. 125-129.
Ua. A 22 éves Szoc. Missziótárs... Bp., /1930./ p. 27. B 362/467 6x16 cm.
67521. A KÁPOLNA a kert felől nézve. = A 20 éves Szoc. Missziótárs... Bp., 1928. p. 41. Bq 362/639
F. 7x10 cm. Külső felv.
67522. A KÖZPONT kertjében levő körülbelül 200 éves Jó Tanács Anyjának képe, melyet a világiak közül is sokan látogatnak. = A 22 éves Szoc. Missziótárs. ... Bp., /1930./ p. 32. B 362/467
F. 6x9 cm.
67523. /A KÖZPONTI Székház belső képei./ = A 20 éves Szoc. Missziótárs... Bp., 1928. p. 34, 39-41, 84. Bq 362/639
F. Kböző méret, 7 db. Az orsz. közp. hivatali helyisége a székházban, a kápolna, könyvtárszoba, nagyterem, püspöki szoba, könyvkötőműhely, képkeretező-műhely.
Ua. A 22 éves Szoc. Missziótárs... Bp., /1930./ p. 29, 31, 47. B 362/467 Kböző méret, 3 db. (Hivatali helyiség, kápolna, könyvkötő műhely.)
67524. /ÜLÉSTEREM a székházban, könyvkötészet és kegytárgyüzlet./ = A 22 éves Szoc. Missziótárs...Bp., /1930./ p. 31, 47-48. B 362/467
F. Kböző méret, 3 db. A Missziós Bolt a Krisztina krt 127-ben.
67525. /A SZOCIÁLIS Missziótársulat V á r o s m a j o r i m i s s z i ó s h á z a./ = A 20 éves Szoc. Missziótárs... Bp., 1928. p. 16. Bq 362/639
F. 4x7 cm. 1922-ben épült házuk homlokzata. XII. Maros u. 1.
Ua. A 22 éves Szoc. Missziótárs. ... Bp., /1930./ p. 14. B 362/467 4x7 cm.

67526. MISSZIÓSHÁZ a Városmajorban. = Képes Krón. 1923. p. 1090.
F. 4x6 cm. Külső.
67527. /A SZOCIÁLIS Missziótársulat Nép-
gondozó hivatala és Napközi-otthona./ = A 20
éves Szoc. Missziótárs... Bp., 1928. p.
50-51. Bq 362/639
F. 7x10 cm, 2 db. Hivatali helyiség alkal-
mazottakkal, gyerekek a reggelinél a város-
majori missziósházban.
67528. A GYERMEKEK játszóterme ugyanott. =
A 22 éves Szoc. Missziótárs. ... Bp.,
/1930./ p. 14. B 362/467
F. 8x11 cm. A városmajori missziósház.
67529. A SZOCIÁLIS Missziótársulat F o g -
h á z m i s s z i ó s i r o d á j a. =
A 20 éves Szoc. Missziótárs... Bp., 1928.
p. 72. Bq 362/639
F. 6x10 cm. II. Gyorskocsi u. 25. sz. a -
latt a Pestvidéki fogházban berendezett
iroda.
Ua. A 22 éves Szoc. Missziótárs... Bp.,
/1930./ p. 40. B 362/467 6x10 cm.
67530. A SZOCIÁLIS Missziótársulat S z o -
c i á l i s I s k o l á j á n a k e l s ő
helyisége. = A 20 éves Szoc. Missziótárs.
... Bp., 1928. p. 66. Bq 362/639
F. 9x12 cm. Tanterem. V. Gizella /ma Vö-
rösmarty tér/ 3.
Ua. A 22 éves Szoc. Missziótárs. ... Bp.,
/1930./ p. 31. B 362/467 9x12 cm.
67531. /A SZOCIÁLIS Missziótársulat n ő -
v é d e l m i h i v a t a l a. / = A 20
éves Szoc. Missziótárs... Bp., 1928. p.
13. Bq 362/639
F. 8x11 cm. Belső felv. IV. Ferenciek te-
re 7. Ma:V. Károlyi Mihály u.
67532. BUDAFOK. Az általunk vezetett Ú r i -
n ő k O t t h o n a. = A 22 éves Szoc.
Missziótárs... Bp., /1930./ p. 26.
B 362/467
F. 6x10 cm. Homlokzat oldalról. XXII. ker.
67533. Az ORSZÁGOS Gyermekevédő Liga k ő -
b á n y a i l e á n y n e v e l ő - i n -
t é z e t e. = Ország-Világ 1909. p. 795.
F. 9x12 cm, 2 db. Főhomlokzat. Udvari
rész, növendékekkel és dolgozókkal.
67534. Az ORSZÁGOS Gyermekevédő Liga r á -
k o s k e r e s z t ú r i f i ú n e -
v e l ő - o t t h o n a. = Ország-Világ
1909. p. 811.
F. 9x13 cm. Főhomlokzat, előtte fiúk cso-
portja.
- Anya és csecsemővédelmi intézmények
67535. BUDAPEST, III. B é c s i - ú t 9. szá-
mú védőintézettel kapcsolatos székesfővá-
rosi bölcsőde és napközi otthon. = Az
Orsz. Stefánia Szöv. 15 éves működése.
Bp., 1931. t. /5./ B 362/621
F. 5x8 cm, 3 db. Belső kép. Bölcsőde, nap-
közi, fürösztő. III. Bécsi út 88-92.
67536. 141. SZÁMÚ anya- és csecsemővédelmi
intézet P e s t ú j h e l y. = Búvár
1937. p. 247.
F. 8x11 cm. Orvosi rendelő.
67537. A R Á K O S P A L O T A I Stefánia
Szövetség új anya- és csecsemővédő inté-
zetét most avatták fel. = Képes P. Hírl.
1932. No 213. p. /2./
F. 6x7 cm. Homlokzat.
67538. /A R Á K O S S Z E N T M I H Á -
L Y I csecsemőotthon belseje kisgyerme-
kekkel./ = Tolnai Világl. 1924. No 23. p.
5.
F. 6x9 cm. XVI. Szent István u. 26.
67539. RÁKOSSZENTMIHÁLYI 19. számú védőin-
tézeti mérlegszoba. = Az Orsz. Stefánia
Szöv. 15 éves működése. Bp., 1931. t. /6./
B 362/621
F. 6x8 cm. Védőnők egy csecsemőt mérnek.
67540. Az "Ú J P E S T I Stefánia Szövet-
ség" anya és csecsemővédelmi intézményei-
nek alaprajza. = Az Úp.-i Stefánia Szöv.
... Úp., 1918. t. 1-3. B 362/148
R.repr. Kböző méret, 3 db. IV. Petőfi u.
4.
67541. Az ÚJPESTI 17. sz. védőintézet váró-
szobája. = Az "Orsz. Stefánia Szöv. ..."
ism.-e. Bp., 1925. Hátsó borító.
B 362/624
F. 6x8 cm. Várószoba anyákkal és csecse-
mőkkel.
Ua. Az Orsz. Stefánia Szöv. 10 éves műkö-
dése. Bp., 1926. p. 134. B 362/620 6x9 cm,
Szilágyi Sándor: Nagy Bp. Bp., 1927. p.
128. Bq 914/178 6x8 cm.
- Gyermek- és ifjúságvédelmi intézmények
67542. A SZOCIÁLIS Missziótársulat B e t -
h á n i a G y e r m e k o t t h o n a.
= A 20 éves Szoc. Missziótárs. ... Bp.,
1928. p. 13. Bq 362/639
F. 6x10 cm. 1909-ben nyílt meg elhagyott
gyermekek otthonaként. Homlokzat. /1912-
ben megszűnt mint gyermekotthon./ XII.
Bíró u. 6.

67543. BETHÁNIA Gyermekotthon, Bp. Német-völgyi út 49. = A 20 éves Szoc. Missziótárs. ... Bp., 1928. p. 14. Bq 362/639 F. 9x13 cm. 1912-ben egy kertes villában nyitották meg a Bíró u.-i helyett. Helyén új épület áll. XII. ker.
67544. A G Y E R M E K B A R Á T O K központi székháza. = Tiborc Zsigmond: A gyermekbarátmozg. /Bp., 1948./ p. 3. B 362/422 F. 6x8 cm. Homlokzati részlet. 1917-ben alakult egy. a munkások gyermekeinek támogatására. VII. Vilma királynő út /ma Gorkij fasor/ 35/c.
67545. /A GYERMEKBARÁTOK Országos Egyesületének á r p á d f ö l d i f i ú - é s l e á n y ü d ü l ő j e./ = Tiborc Zsigmond: A gyermekbarátmozg. /Bp., 1948./ p. 5, 9, 28, 31. B 362/422 F. 6x9 cm, 6 db. 1920-as évektől munkások gyermekei nyaraltatása. Homlokzat, ünnepség a parkban, torna az udvaron. XVI. ker.
67546. GYERMEKBARÁTOK s z a b a d s á g h e g y i ü d ü l ő j e. = Tiborc Zsigmond: A gyermekbarátmozg. /Bp., 1948./ p. 3, 24. B 362/422 F. 7x8 cm, 2 db. Homlokzati részlet, a parkban repülőmodellező gyermekek. Úszómedence.
67547. KÉPEK a F o d o r u t c a i g y e r m e k o t t h o n ról. = A Nemz. Segély centenáris albuma... Bp., 1948. p. 131. Bq 361/78 F. 7x9 cm, 2 db. XII. Fodor u. 6. A bejárati lépcsőház és tanterem.
67548. /A F Ő V Á R O S I G y e r m e k k e r t Egyesület Akácfa utcai intézete./ = /Jásznigi Sándor/: Bp. in Wort u. Bild. Berlin, (1899.) p. 357. Bq 914/6 F. 5x9 cm. Gyermekek és nevelőnők az int. udvarán. VII. Akácfa u. 32.
67549. /A PESTI g y e r m e k - m e n - h e l y és bölcsőde a M á r i a u t - c á b a n./ = Hazánk s a Külf. 1871. p. 44. M. 18x24 cm. Ruzs Károly metszete. Képpozíció. Homlokzat a kerttel, belső részletek; nappali a kisdedekkel és a "szürke nénéssel", ülésterem és kápolna. 1869-ben nyílt meg, 1873-ban lebontották, helyén épült az 1. sz. sebészeti klinika. VIII. ker. Repr.: Budapest 1969. No 8. p. 40. 10x16 cm. Az 1. sz. külső kép repr.-ja.
67550. /RÉSZLET a Mária utcai bölcsőde csecsemőterméből./ = Budapest 1969. No 8. p. 41. F. 7x10 cm. Egy anya gyermekével, mellette egy apácaruhás gondozó.
67551. Az ORSZÁGOS Katolikus Szövetség "I z a b e l l a" h a d i á r v a h á z a. = M. Kat. Alm. 1927. Bp., /1926./ p. 448, 612, 613. B 059/867 F. Kböző méret, 3 db. II. Lövház u. 20. Homlokzat. Lebontották, helyén lakóház áll. Homlokzat, udvar, kápolna.
67552. Az I Z R A E L I T A nőegylet á r v a l e á n y - h á z a Pesten. = Hírmondó 1869. p. 713. M. 11x16 cm. Pollák Zsigmond metszete. Homlokzatrészlet. 1866-ban épült földszintes épület. (Ma VII. Dob u. 30.)
67553. A PESTI jótékony izraelita nőegylet árvaleány-növeldéje a külső 3 dob-utczában. = M.o. és a Nagyvilág 1873. p. 640. M. 24x32 cm. Somogyi Ágoston rajza. Képpozíció 9 képből: Homlokzat; kerti részlet; étterem; fürdő-szoba; hálóterem; konyha; mosdó; tanterem; tanácsterem.
67554. /A J Ó P á s z t o r h á z a./ = /Jásznigi Sándor/: Bp. in Wort u. Bild. Berlin, (1899.) p. 334-335. Bq 914/6 F. Kböző méret, 3 db. Homlokzat, kert, munkaterem. Helyén ma az Oktatási Min. nevelőint.-e van. III. Szőlő u. 60.
67555. A JÓ Pásztor háza Óbudán. = Fischer Ágoston: A Jó Pásztor... Bp., 1901. Cím-lap előtti t. B 362/79 F. 7x12 cm. Homlokzati látkép. Ua. Vas. Újs. 1901. p. 277. 10x14 cm.
67556. JÓ Pásztor háza. = Horváth E. János: Nagy Bp. Bp., 1910. p. 91. B 910/46 F. 5x10 cm. Homlokzati látkép.
67557. JÓ Pásztor háza Óbudán. = Élet 1914. p. 811, 815-816. F. 11x16 cm, 3 db. Homlokzat, a kapunál várakozó szegények és munkaterem bentlakókkal és apáccákkal.
67558. A JÓ Pásztor Háza. = Nemz. Képes mell. 1932. aug. 7. p. 12. F. 5x9, 9x18 cm. Homlokzat. Munkaterem kézimunkázó bentlakókkal és apácák.

67559. /A K L O T I L D S z e r e t e t h á z Városmajor utcai intézete./ = A Klotild Szeretetház-Egy. ... emlékkve. Bp., 1904. p. 36, 44, 46. Bq 362/204 F. 6x8 cm, 3 db. Az 1880-ban alapított int. emléktáblája, homlokzata és a III. ház. 1884-ben vették bérbe a Városmajor u.-i II. házat. 1885-1901-ig a III. házat. 1903-tól a Budakeszi úton nyílt meg az új szeretetház. XII. Városmajor u. 59.
67560. A KLOTILD Szeretetház növendékei asztalosmunkával és torna közben. = Ország-Világ 1903. p. 452. F. 8x8, 8x12 cm. Az udvaron. Ua. Vas. Újs. 1903. p. 374. 8x12 cm. (Asztalosmunka.); A Klotild-Szeretetház-Egy. ... emlékkve. Bp., 1904. p. 45. Bq 362/204 8x12 cm. (Torna közben.)
67561. /A K L O T I L D s z e r e t e t h á z új központi épületének és családházának alaprajzai./ = A Klotild Szeretetház-Egy. ... emlékkve. Bp., 1904. p. /81, 84, 85, 87, 88./ Bq 362/204 R.repr. 10x20 cm, 5 db. Gerster Kálmán terve szerint épült fel. II. Budakeszi út 8. /Ma honv. lakóházak/ Ua. Ép. Ip. 1905. p. 266, 273-274, 293-294. 10x20 cm, 5 db.
67562. /A KÖZPONTI épület és családház metszete./ = Ép. Ip. 1905. p. 281. R.repr. 12x14 cm, 2 db.
67563. A KLOTILD Szeretetház jubileumi ünnepélye: Klotild főhercegnő üdvözlése. = Ország-Világ 1903. p. 451. F. 11x14 cm. Münnich Aurél ünnepi beszédet mond. Az ünneplők között Erzsébet Henriette, Klotild főhercegnő, Halmos polgármester, Wlassics Gyula miniszter. Ua. Új Idők 1903. 1. köt. p. 572. 11x17 cm; Vas. Újs. 1903. p. 373. 15x22 cm; A Klotild Szeretetház-Egy. ... emlékkve. Bp., 1904. p. 28. Bq 362/204 13x20 cm.
67564. MINISZTEREK és notabilitások csoportja a Klotild Szeretetház jubileumi ünnepélyén. = Ország-Világ 1903. p. 452. F. 8x10 cm. Az int. bejáratánál várják Klotild főhercegnőt, köztük Darányi Ignác és Wlassics Gyula. Ua. A Klotild Szeretetház-Egy. ... emlékkve. Bp., 1904. p. 10. Bq 362/204 6x8 cm.
67565. KLOTILD főhercegnő reliefarcképe a Klotild Szeretetház új épületén. = Ország-Világ 1903. p. 451. F. 12x16 cm. Stróbl Alajos művét az int. megnyitásakor leplezték le. Ua. Vas. Újs. 1903. p. 374. 7x10 cm; A Klotild Szeretetház-Egy. ... emlékkve. Bp., 1904. p. 29. Bq 362/204 6x8 cm; Ország-Világ 1904. p. 452. 6x8 cm.
67566. A FŐHERCEGNŐK Batthyány Lajos gróf elnök kalauzolása mellett az intézetbe mennek. = A Klotild Szeretetház-Egy. ... emlékkve. Bp., 1904. p. 12. Bq 362/204 F. 6x8 cm. A felavatási ünnepen.
67567. A KLOTILD-szeretetház főépülete. = Pasarét. B.-Gyöngye. (Bp., 1903.) p. 9. B 910/84 F. 6x8 cm. A bejáratú kapuval.
67568. A KLOTILD Szeretetház új épülete. = Ország-Világ 1903. p. 452. F. 8x12 cm, 2 db. A másodikon növendékek kerti munkával. Ua. A Klotild Szeretetház-Egy. ... emlékkve. Bp., 1904. p. 80. Bq 362/204 5x8 cm; Ép. Ip. 1905. p. 265. 6x8 cm. Csak a homlokzati kép.
67569. A KLOTILD-szeretetház új épülete a Budakeszi-úton. = Vas. Újs. 1903. p. 374. F. 8x12 cm. Homlokzat és bejárat.
67570. A KLOTILD-Szeretetház. = A Klotild-Szeretetház-Egy. ... emlékkve. Bp., 1904. p. 2. Bq 362/204 F. 11x15 cm. Látképe. Ua. Ország-Világ 1904. p. 452. 11x15 cm.
67571. /A FŐÉPÜLET és a bejárat./ = A Klotild Szeretetház Egy. ... emlékkve. Bp., 1904. p. 9. Bq 362/204 F. 8x11 cm.
67572. CSALÁDHÁZ. = A Klotild Szeretetház-Egy. ... emlékkve. Bp., 1904. p. 86. Bq 362/204 F. 6x9 cm. Ua. Ép. Ip. 1905. p. 281. 6x8 cm.
67573. /A KLOTILD Szeretetház látképe./ = A Klotild Szeretetház Egy. emlékkve 1876-1926. Bp., 1926. p. 7, 31. Bq 362/340 F. 6x17 cm, 3 db. Homlokzat, udvar, kert növendékekkel.
67574. ASZTALOS-műhely a Klotild szeretetházban. = Új Idők 1903. 1. köt. p. 573. F. 9x17 cm. Növendékek munka közben. Ua. A Klotild Szeretetház-Egy. ... emlékkve. Bp., 1904. p. 95. Bq 362/204 6x8 cm.
67575. /BELSŐ részletek./ = A Klotild Szeretetház-Egy. ... emlékkve. Bp., 1904. p. 89, 91, 92, 98-100. Bq 362/204 F. 8x10 cm, 7 db. Hálószoba a családházban, nappali szoba, közös terem, tanterem, fürdőszoba, ebédlő, betegszoba, hálószoba. Növendékekkel és nevelőkkel.

67576. A KLOTILD Szeretetház-Egyesület otthona. = Ország-Világ 1904. p. 476-477. F. Kbözö méret, 19 db. Az int. növendékei /kizárólag fiúk/ foglalkozás közben: tanteremben, udvaron, ebédlőben, műhelyben stb.
67577. /BELSŐ részletek./ = A Klotild Szeretetház Egy. emlékkve 1876-1926. Bp., 1926. p. 18, 21, 26-30. Bq 362/340 F. Kbözö méret, 11 db. Iskolaterem, kápolna, tanácsterem, a főépület lépcsőháza, hálóterem, fürdő, folyosó, tornaterem, betegszoba, ebédlő.
67578. A M. /A G Y A R/ G a z d a s z - s z o n y o k l e á n y á r v a h á z a. = Hazánk s a Külf. 1866. p. 565. M. 10x15 cm. Liptay P. metszete. Főhomlokzat. Lebontották. VII. Damjanich u. 35/37. Repr.: M. művelődéstört. 5. köt. Bp., 1943. p. 355. Bq 309/49/5 9x13 cm.
67579. A MAGYAR gazdasszonyok árvaleányháza Pesten. = Hírmondó 1869. p. 712. M. 11x16 cm. Pollák Zsigmond metszete. Homlokzat. Az úton lóvasúti kocsi, alakok.
67580. A MAGYAR Gazdaasszonyok Egyletének leányárvaháza Budapesten. = Vas. Újs. 1877. p. 53. M. 13x18 cm. Elischer Lajos rajza, Pollák Zsigmond metszete. Az épület, előtérben alakok, lóvasúti kocsi. 1876-ban épült új épület képe. VII., Damjanich u. 29.
67581. MAGYAR Gazdaasszonyok árvaháza. = M. Salon. 9. köt. 1888. p. 152. R.repr. 7x10 cm. Hálóterem.
67582. A M Á R I A i n t é z e t Buda- pesten. = István Bácsi Napt. 1857. p. 48. B 059/30 M. 12x20 cm. Látképe felülről. Szegény és elárvult lányok részére. IX. Soroksári út 36.
67583. A FEHÉR Kereszt Egyesület nagy- t é t é n y i á r v a h á z a. = A Fe- hér Kereszt... 50. évi jel.-e. 1885-1934. Bp., 1935. p. 7. B 362/531 F. 9x13 cm. 1898-ban Hense Stefánia az egyesületnek adja nagytétényi kastélyát, XXII. ker.
67584. GYÖNGYVIRÁG-utcai karmelita zárda, P e s t s z e n t l ő r i n c. = Kp., Pestszentlőrinc, Pestszentimre. Bp., 1937. p. 9. előtt t. /6./ B 914/341 F. 6x8 cm. Főhomlokzata. XVIII. Gyöngyvi- rág u. 41. Árvaház lett.
67585. P E S T - v á r o s i l e á n y - á r v a h á z. = Alkér Antal: Röv. tör.-i áttekintés... P., 1866. Címlap előtt. B 362/71 M. 11x13 cm. Homlokzat, előtte alakok. A Terézvárosi Gyár u.-ban Hampl Antal há- zában rendezték be. Ma VI. Jókai u. Ua. Hazánk s a Külf. 1866. p. 172. 10x13 cm.
67586. Az ORSZÁGOS p r o t e s t á n s á r v a h á z Pesten. = Vas. Újs. 1870. p. 172. M. 12x16 cm. Pollák Zsigmond metszete. A régi árvaház homlokzata, előtte alakok, kétlovas hintó. 1877-től a Rózsák terén nyílt meg az új. 3 Dob u. 70. /ma VII. Dob u. 76./ Ua. Prot. Új Képes Napt. 1873. p. 66. B 059/42 12x16 cm.
67587. S Z E N T J ó z s e f é s S z e n t L ő r i n c O t t h o n. = Kubinyi Vilmos: A pestszentlőrinci ... egyházközs. tört.-e. 1935. évig. Bp., 1935. p. 74. B 262/40 F. 4x6 cm. Főhomlokzata. XVIII. Gyöngyvi- rág /ma: Ságvári Endre/ u. 41.
67588. A MAGYARORSZÁGI t a n í t ó k á r - v á i n a k emelt ház Budapesten. = Vas. Újs. 1884. p. 317. M. 10x17 cm. Morelli Gusztáv metszete. Homlokzat, előtte sétáló hölgyek és urak. Hauszmann Alajos terve alapján 1885-ben épült, 1977-ben lebontották. I. Alkotás u. 44. Ua. Emich Gusztáv: M.- és Erdélyországi Nagy Képes Napt. 1885. p. 81. B 059/25 10x17 cm. Repr.: Köznevelés 1978. No 9. p. 12. 7x14 cm.

Hajléktalanok menhelyei

67589. B U D A P E S T I R a b s e g é l y - z ő - E g y l e t Jászberényi úti mene- dékháza. = Ország-Világ 1909. p. 811. F. 9x13 cm. Herbst Sándor felv. A X. Jász- berényi út 7454. hrsz. alatt álló ház hom- lokzata.

67590. H A J L É K T A L A N O K menhelye Budapesten a Rottenbiller utcában. = Vas. Újs. 1886. p. 68. R.repr. 17x22 cm. Cserépy Árpád rajza. Képkompozíció. Homlokzat, felvételre vá- rók az épület előtt. VII. Rottenbiller u. 16.

67591. /A HAJLÉKTALANOK menhelye a Rottenbiller utcában./ = /Jásznigi Sándor/: Bp. in Wort u. Bild. Berlin, /1899./ p. 323. Bq 914/6
F. 6x7 cm. Homlokzat.
67592. /HAJLÉKTALANOK menhelye Budán a Szegényház utcában./ = /Jásznigi Sándor/: Bp. in Wort u. Bild. Berlin, (1899.) p. 323. Bq 914/6
F. 5x8 cm. Sarokhomlokzat. II. Varsányi Irén u. 35.
67593. A HONVÉD menház. = Vas. Újs. 1871. p. 292.
M. 15x24 cm. Rusz Károly metszete, Rauscher Lajos rajza. Kauser Lipót és Frey Lajos terve után. 1873-ban épült fel idős 48-as honvédek otthonának, 1947-ben hadirokkant otthon. IX. Soroksári út 114.
67594. A HONVÉD Menház tervrajza. 1871. = Kismarthy-Lechner Jenő: Lechner Üdön. Bp., 1961. p. 13. B 720/35
R.repr. 7x15 cm. Homlokzati terv Lechner Üdöntől.
67595. /A HONVÉD-menház és alapkövének letelete./ = Hazánk s a Külf. 1871. p. 177, 357.
M. 13x18, 16x24 cm. Homlokzat, parkrészlettel, agg honvédekkel.
67596. A HONVÉDMENHÁZ. = M.o. és Nagyvilág 1871. p. 561.
M. 17x24 cm. Pollák Zsigmond metszete. Homlokzati látkép.
Ua. Képes Világ 1872. p. 537. 17x24 cm.
67597. A HONVÉDMENHÁZ átadási ünnepélye. = Balpárti Nép-Napt. 1874. p.41. B 059/90
M. 11x15 cm. A fellobogózott épület homlokzata, az erkélyen és a parkban az ünneplő tömeg.
67598. /A HONVÉD-menedékház és lakói./ = Vas. Újs. 1893. p. 356, 369.
R.repr. 11x15, 16x23 cm. Cserna Károly rajza.
67599. Az ORSZÁGOS Honvédmenház lakói. = Vas. Újs. 1899. p. 369.
F. 17x23 cm. Donáth Dénes felv. Csoportkép, alatta felsorolva az idős honvédek név szerint.
67600. ÖREG honvédek. - Hulló falevelek. = Vas. Újs. 1901. p. 456, 457.
Fe. repr. 10x13, 11x14 cm. László Fülöp festményei. Mindkettőn padon ülő aggastyánok. A Honvédmenház lakói.
67601. /A HONVÉDMENHÁZ./ = Az 1848-49-i agg honvédek ... Bp., /1902?/ p. 17, 25, 65, 77, 81. B 362/213
F. 14x21 cm, 6 db. Homlokzat, főbejárat, honvédek kivonulás előtt az udvaron, a kártyaasztal körül a kertben, a kerítésnél.
Ua. Vas. Újs. 1902. p. 504-505. 15x20 cm, 2 db.
67602. KÁRTYÁZÓ öreg honvédek a honvéd-menház kertjében 1900-ban. = P. Hírl. Nagy Napt. 1932. p. 313. B 059/498
F. 4x6 cm.
67603. /ÉLETKÉPEK a Honvéd menházból./ = Vas. Újs. 1908. p. 21, 24-25.
F. 10x14 cm, 3 db. Balogh Rudolf felv. Homlokzat a kerttel télen, gyermekek és öreg honvédek sétája.
67604. HONVÉD menház, ahol 104 agg harcost gondoztat az állam. = Élet 1913. p. 298, 300, 301.
F. Kböző méret, 4 db. Bálint János felv. Főhomlokzat havas parkrészlettel. Lakók az ebédlőben, pihenők.
67605. A MENHÁZ épülete. = Érd. Újs. 1914. No 11. p. 2.
F. 9x12 cm. Főhomlokzat parkrészlettel.
67606. A HONVÉD-menház épülete a Soroksári úton. = Ország-Világ 1914. p. /185./
F. 11x15 cm. Pósfai Andor felv. Főhomlokzat, előtérben park.
67607. A SOROKSÁRI úti honvédmenház előtt. -1848/48-1914/16 = Vas. Újs. 1916. p. 348.
F. 9x14 cm. A kerítés és az ott lévő feszület előtt, öreg 48-as honvéd az I. vhb. nyomorékká vált katonákkal, egy aszsonnyal két kisgyermekkel.
67608. A HONVÉDMENHÁZ épülete. = Vas. Újs. 1921. p. 44.
F. 9x13 cm. Homlokzati totál kép, kert-részlettel.
67609. /A MENHÁZ belső képei./ = Az 1848-49-i agg honvédek... Bp., /1902?/ p. 33, 41, 51, 57, 85, 89, 97, 101, 113, 121, 127. B 362/213
F. 15x21 cm, 12 db. Napi jelentés, segéd-tiszt iroda, számtiszt iroda, a napos tiszt szobája, tiszt hálószoba, altiszt szoba, fogadó terem, parancsnoki lakás, konyha, tiszt étkező, nagy étterem.
Ua. Vas. Újs. 1902. p. 505. 15x20 cm. A napi jelentés a parancsnoki szobában.

67610. /KÉPEK a Honvédménházból./ = Vas. Újs. 1908. p. 21, 24-25.
F. 10x15 cm, 4 db. Balogh Rudolf felv. Tiszti szoba, ebédlő, kártyázók, parancsnok és a segédtszt.
67611. A MÚLT idők tanúi. 1848-as honvédek. = Halász Gábor: M. századvég. Bp., (1944.) p. 66. B 308/191
F. 10x14 cm.
67612. "O T T H O N m i s s z i ó" Pest-erzsébet, Drégely u. 37. = Ref. Figyelő 1930. p. 319.
F. 8x10 cm. Hajléktalanoknak és munkanélkülieknek otthont nyújtó ház. M_a Emőke u.
67613. A XIV. ker. P i l l a n g ó u t - c a i /13. sz./ m e n h e l y. A családos ápoltak lakása. = Halász Árpád: Közép.-ek 1941. (Bp., 1942.) p. 45. B 352/617
F. 6x10 cm. Megszűnt.
67614. Az Ü D V H A D S E R E G Szerdahelyi ucca 17. sz. alatti férfitothona. = "Új reménység" p. /3./ B 640//1932?/
F. 5x7 cm. VIII. Szerdahelyi u. 17. Udvari részlet. Megszűnt.
67615. /A KÖZTEMETŐ úton t e r v e z e t t e m b e r b a r á t i i n t é z e t homlokzata és alaprajzai./ = A bp-i VIII. ker. Ált. Közjótékonyági Egy.... tört.-e és az 1905. ... évkve. (Bp., 1906.) p. 62-66. B 361/7
R.repr. 10x17 cm, 5 db. Nem épült fel.
- Népkonyhák
67616. ÉHEZŐ iskolás gyerekek az i z r a e l i t a n ő e g y l e t népkonyhájában. = M. Szalon 9. köt. 1888. p. 153. R.repr. 7x10 cm. Belső felv. VII. Dob u. 35. A Kertész u. sarkán.
67617. VOLKSKÜCHE des Pester israel. Frauen-Vereins in der Dob-utcza. = /Jásznigi Sándor/: Bp. in Wort u. Bild. Berlin, /1899./ p. 356. Bq 914/6
F. 6x8 cm. Belső.
67618. A Z I T A - k o n y h a. = P. Hírl. Napt. 1918. p. 144-145. között. B 059/498
F. 8x11 cm. Homlokzata és villamos főzőgépei. Az I. világháború idején létesített népkonyha.
67619. A S Z É K E S F Ő V Á R O S K ö z p o n t i k o n y h á j a az Üllői úton, amely legközelebb megkezdí működését. = Új Idők 1916. 2. köt. p. 160. F. 4x11 cm. Az épület homlokzata.
67620. BUDAPEST Székesfőváros központi konyhájának felavatása gróf Battyhány Tivadar jelenlétében. = Vas. Újs. 1918. p. 84. F. 10x14 cm, 2 db. A konyha belső részlete, munka közben. a Hungária krt.-on.
- Szeretetházak
67621. Az AGGOKHÁZA /1932-től/, a C h e v r a K a d i s a tulajdona. = Áhároni /sz. Duschinszky/ Ráchel: A rp.-i zsidó hitközség tört.-e. Tel-Aviv, 1978. 11. kép. B 296/38
F. 7x11 cm. Homlokzat. XV. Bethlen u. 58.
67622. /A F É R F I S Z A B Ó K é s F é r f i r u h a k é s z í t ő k I p a r t e s t ü l e t é n e k szeretetháza./ = Kiss László: A bp.-i Férfiszabók és Férfiruhakész. Ip. test.-ek 50 éves tört.-e. (Bp., 1936.) p. 239-242, 244, 248. B 687/3
F. 8x12 cm, 5 db. A feldíszített bejárat, a főépület a parkból, a park, ebédlő és háló. XX. Felső-Duna sor 25.
67623. /Az I Z R A E L I T A N ő e g y l e t V. kerületi Szeretetháza./ = Emlékv a Bp.-i V. ker. Izr. ... Bp., (1934.) p. 24, 34. B 362/371
F. 5x10 cm, 2 db. Belső részletek lakókkal. V., Sziget u. 38. Ma XIII. Radnóti Miklós u. 38.
67624. A L Ó R Á N T F F Y Z s u z s á n - n a E g y e s ü l e t új kultúrháza. = Bp. Hírl. Vasárnapja 1931. nov. 29. p. /7./
F. 17x19 cm. Főhomlokzat. Ref. szeretetház. V. Havas u. 6.
67625. /Az "Ö R E G S z ü l ő k O t t - h o n á"-nak homlokzat- és parkrészlete az ott pihenőkkel az előtérben./ = Szính. Élet 1927. No 18. p. 88. F. 6x6 cm. XVIII. Pl. Liliom u. 26-32.
67626. R E F O R M Á T U S s z e r e t e t h á z; Pestszentimre. = Kp., Pestszentlőrinc, Pestszentimre. Bp., 1937. t. /7./ B 914/341
F. 6x8 cm. Homlokzat. XVIII.

Testi és szellemi fogyatékosok intézményei

67627. /A NYOMORÉK Gyermekek Országos Otthonának megnyitási ünnepsége./ = Morvay Izsó: Három évtized... Bp., 1933. p. 7, 9. B 362/364
F. 11x17 cm, 2 db. A megnyitás és az első növendékek az épület előtt. 1903-ban a XIV. Hungária út 20. sz. alatt bérelt épületben. 1911-ben a XIV. Mexikói út 63. sz. alatt épült fel az új int.

67628. A RÉGI otthon. = Nyomorék gyermekek orsz. ... Bp., 1913. p. /5./ B 362/52
F. 4x9 cm.

67629. /Az ELSŐ Pesti Vakok Intézetének romokban az 1838-as árvíz után./ = Ill. Ztg. 1846. No 135. p. 76. M. 8x20 cm. Az új épület Zitterbarth Mátyás terve szerint 1842-ben épült fel ugyanezen a helyen. A Zeneakadémia építésszor lebontották. VI. Gyár u. 1. /ma Liszt Ferenc tér 8./

67630. /A PESTI Vakok Intézetének első épülete, amelyet az 1838-as árvíz romba döntött./ = Herodek Károly: Emlékv. ... Bp., 1926. p. 19. B 362/596
R.repr. 5x11 cm.

67631. Das NEUE Blindenanstalt zu Pesth. = Ill. Ztg. 1846. No 135. p. 76. M. 10x20 cm. Az újjáépített Vakok Int.-e.

67632. VAKOK intézete 1842. = Rexa Dezső: P.-Pilis-Solt-Kiskun vm. emlékei. Bp., 1931. t. XIX. Bq 725/452
R.repr. 7x13 cm. Új épület látképe, előtte alakok, lovas kocsi.
Ua. József nádor... Bp., 1943., p. /37./ Bq 923/186 8x14 cm; Új Épít. 1948. p. 90. 9x16 cm.

67633. LANDES-Blinden-Institut in der Király-utcza. = /Jászsnigi Sándor/: Bp. in Wort u. Bild. Berlin, /1899./ p. 327. Bq 914/6
F. 6x9 cm. Oldal- és főhomlokzat utcaképpel.

67634. A KIRÁLY-utcai intézet, mely 1842-1901. szolgált a vakok érdekeit... = A Vakok ... Tanint.-ének ért.-je az 1913-1914. isk. évről. Bp., 1914. p. 30. B 371/56
F. 11x16 cm. Utcaképpel.
Ua. Herodek Károly: Emlékv... Bp., 1928. p. 21. B 362/596 11x16 cm.

67635. VAKOK Újpesti Egyletének Országos Menháza /nők részére/. = Herodek Károly: Emlékv... Bp., 1926. p. 127. B 362/596
F. 7x10 cm. Homlokzata. Tervezte Fülöp Ferenc. IV. Munkásotthon u. 59.

67636. VAKOK országos menháza Újpesten. = Az 50 éves Vállalkozók L. ... /Bp., 1930./ p. 531. Bq 725/217
F. 5x6 cm. Homlokzat.

FÜRDŐK

67637. /Az ARÉNA és a Fóti út /ma Dózsa György út és Kassák Lajos u./ s a r k á r a tervezett népfürdő alaprajza és homlokzata./ = Az Orsz. M. Népfürdő Egy. jel.-e 1907/8. évi működéséről. Bp., 1909. p. /54-55./; t. p. 28-29. között. B 062/155
R.repr. 8x15, 15x17 cm. Hegedűs Ármin terve.

67638. /A L Á G Y M Á N Y O S I Duna-ágra tervezett strandfürdő látképe Pál Hugó műépítész rajzán./ = Vállalkozók L. 1928. No 39. p. 5. R.repr. 9x17 cm.

67639. A TERVEZETT m a r g i t s z i g e t i strandfürdő látképe. = Érd. Újs. 1913. No 23. p. 8. Fe.repr. 10x18 cm. Háttérben a Margit-híd.

67640. /ORCZY Gyula és Végh Gyula terve a S z é c h e n y i fürdő úszóstadion bejáratáról 1926-ból./ = Liber Endre: Bp. fürdőváros kialakulása... 2. köt. Bp., 1934. p. 229. B 310/269
R.repr. 3x12 cm.

67641. A T A B Á N I Rácz gyógyfürdő tervpályázata, 1969. = M. Ép.műv. 1970. No 4. p. 3. R.repr. Kbőző méret, 12 db. Alaprajzok, homlokzatok. A Hegyalja út, az Erzsébet-hídi felüljáró, az Árok és a Kereszt u. által határolt területre tervezett fürdő tervei.

67642. A BÜRGERMEISTER A. által tervezett v á r o s l i g e t i fürdő. = Hazánk és a Külf. 1865. p. 377. M. 16x20 cm. Kelety Gusztáv rajza, Ruzs Károly metszete. Látkép a környezettel madártávlatból.

Gyógy-és tisztasági fürdők

Császárfürdő

67643. /A CSÁSZÁR fürdő elődjének, a V e l i b e j f ü r d ő alapítási köve 1578-ból./ = Molnár József: Macaristan daki Türk anitlari. Ankara, 1973. p. XXXII. Bq 725/627
F. 11x15 cm. Építtette Szokoli Musztafa 1571-72-ben.
67644. /A BUDAI Császárfürdő látképe a fürdő alaprajzával és keresztmetszetével közös lapon./ Fischer von Erlach rajza után készült metszet. "Grundtriss des so genannten Kayssers Bads,..". Rézmetszet. 30x44 cm. 1720. Megjelent: Entwurff, Einer Historischen Architectur... Wien, 1721. BTM, MTKcs. Rózsa 123.
Repr.: Linzbauer F/erenc/: Die warmen Heilquellen... P., 1837. címlap előtt B 551/15 8x9 cm. M.-ről készült metszet. Homlokzat; Haeufler, J/ózsef/ V.: B.-p. Historisch-topografische Skizzen... P., 1854. B 943/135 4x9 cm; Szatmári Imre: A Császárfürdő Bp.-en. Bp., 1881. p. 17. B 613/23 7x9 cm. Homlokzat; Neu einger. ... allg. Ofner Schreib-Kal. 1882. p. 30. B 059/5 7x9 cm. Homlokzat; Veress Endre: Gróf Marsigli Alajos jelentései... Bp., 1907. p. 37. B 943/37 8x13 cm. Homlokzat; Vas. Újs. 1914. p. 72. 6x9, 6x12 cm. Keresztmetszet, homlokzat; Medriczky Andor: Bp. régi fürdői. (Bp., 1942.) 4. kép. B 613/247 7x10, 5x10 cm. Keresztmetszet és homlokzat; Lestyán Sándor-Groó Béla - Török István: A b.-i hévizektől Bp. fürdővárosig. Bp. /1947./ p. 3. Bq 613/264 7x10 cm; Keresztmetszet és homlokzat; Borsos Béla: A Király-fürdő. Bp., 1957. p. 80. B 613/364 7x12 cm. Homlokzat; Gerő Győző: B. török műemlékei. Bp., 1957. p. 16. B 725/393 8x11 cm. Homlokzat és alaprajz; 10x16 cm. Homlokzat; Rózsa György: Bp. régi látképei. Bp., 1963. p. LXX. B 016/90 13x18 cm; Szviezsényi Zoltán: Bp. a kétezer éves fürdőváros. Bp., 1963. t. /7./ B 613/327 9x13 cm; Bp. tört.-e a későbbi középkorban és a török hódoltság idején. Írta: Kubinyi András-Gerevich László-Fekete Lajos stb. Bp. 1973. p. 356. Bq 943/1002/2 8x11 cm.
67645. /A CSÁSZÁR fürdő felirata Musztafa pasa idejéből./ = Linzbauer F/erenc/: Die warmen Heilquellen... P., 1837. t. 2. B 551/15
M. 16x18 cm. Sztankovics Lipót rajza. Repr.: Bp. régiségei. 9. köt. Bp., 1906. p. 141. Bq 902/10 5x6 cm; Veress Endre: Gróf Marsigli Alajos jel.-ei... Bp., 1907. p. 41. B 943/43 6x7 cm.
67646. A CSÁSZÁR-fürdői török felirat. = Az Osztr.-M. Monarchia... M.o. 3. köt. Bp., 1893. p. 509. 6307/9
M. repr. 9x11 cm. Morelli Gusztáv metszete. A felirat 1570-ből.
67647. /A CSÁSZÁR fürdő alaprajza./ = Pucey, H.: Les bains publics à Bp. Paris, 1895. t. 1. Bq 613/56
R.repr. 30x42 cm. A mai formáját Hild József tervei szerint nyerte el 1841-1844 között. A gyógyfürdő 1966-tól az ORFI kezelésében van. II. Frankel Leó út 29-31.
67648. BUDAPESTI Császárfürdő. = A Bp.-i M. Áll. Felső Ép. Ip. isk. 1917-ik évi szüneti felvételei. Bp., (1918.) t. 41-44. Bq 720/4
R.repr. 17x23 cm, 4 db. Metszet, alaprajzok, sarokpillérek.
67649. /A CSÁSZÁR fürdő török épületrészének alaprajza és hosszmeteszete./ = Tér és Forma 1937. p. 255.
R.repr. 9x11, 7x11 cm.
67650. A CSÁSZÁR-fürdő alaprajza. = Rados Jenő: Hild József életműve. Bp., 1958. p. 135. B 720/29
R.repr. 8x12 cm.
67651. FÖLDSZINTI, emeleti alaprajz és hosszmeteszete. = Horler Miklós: Bp. műemlékei. 2. köt. Bp., 1962. p. 210-211. Bq 725/384
R.repr. 18x21 és 21x24 cm.
67652. /CSÁSZÁR gyógyfürdő és sportuszoda helyszínrajza, alaprajza és hosszmeteszete./ = Bp. fürdői. Bp., (1969.) p. 54, 176. Bq 613/356
R.repr. Kböző méret, 3 db.
67653. BUDA. A Császárfürdő török részének alaprajza az elpusztult előcsarnok rekonstrukciójával. = Gerő Győző: Az oszmán-török épít. M.o.-on. Bp., 1980. 89. kép. B 720/79
R.repr. 6x11 cm.
67654. /A "CSÁSZÁR"-épület makettje, a közelebbi szárny új épület, a többi felújítás után./ = ORFI Jub.-i Évkv 1951-1971. Bp., 1971. mell. t. /4-5./ B 614/863
F. 13x19 cm, 2 db.
67655. A CSÁSZÁRFÜRDŐ a XVIII. század első felében. = Medriczky Andor: Bp. régi fürdői. (Bp., 1942.) 9. kép. B 612/247
M.repr. 10x14 cm. Mikovinyi Sámuel rajza, Schmutzer rézmetszete 1737-ből.

67656. CSÁSZÁRFÜRDŐ Budán /A Duna felé/. = Alt Rudolf: Festői megtekintések B-
és P.-re. Wien, /185?/ t. 22. Bq 769/10
M. 14x18 cm. Alt Rudolf rajza, Sandmann
könyomata. Színes. Látkép.
Repr.: /Jásznigi Sándor/: Bp. in Wort u.
Bild. Berlin, 1899. p. 206. Bq 914/6 6x8
cm; Liber Endre: Bp. fürdőváros kialaku-
lása... 3. köt. Bp., 1934. p. 145. B 310/
269 8x12 cm; Budapest 1947. p. 274. 9x12
cm; Lestyán Sándor - Groó Béla - Török
István: A b.-i hévvizektől Bp. fürdőváro-
sig. Bp., /1947./ p. 4. Bq 613/264 9x12
cm; P.-B.-i városképek. /Bp./, 1969. t.
/23./ B 769/63 9x11 cm.
67657. KAISERBAD. = Haeufler, József/ V.:
B.-p. Historisch-topografische Skizzen...
P., 1854. B 943/135
M. 5x8 cm. Látkép, a Dunán gőzhajó.
Repr.: Lestyán Sándor: P.-b.-i regélő.
Bp., 1940. t. /3./ B 943/549 4x7 cm.
67658. A CSÁSZÁR-fürdő Budán. = Török József:
A két magyarhaza... gyógyvizei és fürdő-
int.-ei. Debrecen, 1859. t. /3./
B 613/44
M. 10x16 cm. Színezett könyomat Zombory
Gusztáv festményéről. Látkép a Duna felől.
Repr.: Liber Endre: Bp. fürdőváros kiala-
kulása... 1. köt. Bp., 1934. p. 389. B 310/
269 8x12 cm.
67659. A BUDAI császár-fürdő. = Ország Tük-
re 1862. p. 107.
M. 14x22 cm. Látkép. A Dunán gőzhajó, ha-
jómalmok, halászdereglye. Jobbra az ún.
"Budai kis sziget".
R.repr. M. Művelődéstört. 5. köt. Bp.,
1943. p. 471. Bq 309/49 8x12 cm.
67660. A CSÁSZÁRFÜRDŐ főhomlokzata a Duna
felől. = Balázs Frigyes: Császárfürdői
album. P., 1863. címlap előtt. B 613/24
M. 13x20 cm.
67661. /A LUKÁCS fürdő felől és a Margitszi-
getről./ = Nayad. Fürdői album. /Szerk.
Balázs Sándor/. P., 1863. címlap előtt.
B 613/136
M. 4x8 cm, 2 db. Képkompozíció részlete.
A Császár fürdő és a Császár malom látké-
pe.
Repr.: Liber Endre: Bp. fürdőváros kiala-
kulása... 3. köt. Bp., 1934. p. 459.
B 310/269 p. 459. 4x7 cm. (A Lukács fürdő
felől.)
67662. A CSÁSZÁRFÜRDŐ Budán. = Vas. Újs.
1863. p. 185.
M. 19x26 cm. Pollák Zsigmond metszete.
Látkép a Duna felől.
Ua. Tarka Világ és Képes Regélő 1869. p.
684-685.
67663. A BUDAI császárfürdő. = Ország Tükre
1865. p. 239.
M. 16x23 cm. Látkép a Duna felől.
Repr.: Liber Endre: Bp. fürdőváros kiala-
kulása... 3. köt. Bp., 1934. p. 465.
B 310/269 8x12 cm; Medriczky Andor: Bp.
régii fürdői. (Bp., 1942.) 21. kép. B 613/
247 10x14 cm.
67664. A LUKÁCS- és Császárfürdő, 1870-es
évek. = Preisich Gábor: Bp. városépít.-
ének tört.-e. 2. köt. Bp., 1964. p. 225.
B 725/419
F. 7x14 cm. Látkép a Duna felől.
67665. A CSÁSZÁRFÜRDŐ a Duna felől. = Szat-
mári Imre: A Császárfürdő Bp.-en. Bp.,
1881. p. 49. B 613/23
M. 8x11 cm. Látkép.
Ua. Neu... Ofner Schreib-Kal. ... 1882. p.
31. B 059/5
67666. LUKÁCS- és Császárfürdő. = Vas. Újs.
1885. p. 268.
M. 7x9 cm. Látkép.
Ua. Steinacker, Edmund: Bp. Zürich-London,
1885. p. 80. B 910/38 7x9 cm; Bp. Zürich,
/1885./ p. 81. B 914/23 7x9 cm; Chevalier,
A/mélie/: Le pays des M. Tours, 1893. p.
340. B 308/112 7x9 cm.
67667. CSÁSZÁRFÜRDŐ. Kaiserbad. = Szalay
/Mihály/-Kahn /József/: Die ung. Metropo-
le. Bp., 1889. p. 142. B 914/36
M. 9x14 cm. Jelzet: Malachovszky N. Lát-
kép madártávlattól.
Ua. Neu einger. allg. Ofner Schreib-Kal.
1890. p. 28. B 059/5 12x19 cm; A Császár-
fürdő röv. ism.-e. Bp., /189?/ t. /1./
B 613/12 12x18 cm; Pucey, H.: Les bains
publics à Bp. Paris, 1895. p. /15./ Bq
613/56 9x14 cm; Hungary 1904. No 19. p.
3. 12x18 cm.
67668. A CSÁSZÁR-fürdő. = Gerlőczy Zsigmond-
Hankó Vilmos: Bp. fürdői és ásványvizei.
Bp., 1891. p. 51. B 613/144
R. 8x11 cm. F.P. Zich rajza. Látkép madár-
távlattól a Lukács fürdővel.
Repr.: Liber Endre: Bp. fürdőváros kiala-
kulása... 3. köt. Bp., 1934. p. 147. B
310/269 8x12 cm; Budapest 1947. p. 275.
8x12 cm; Lestyán Sándor - Groó Béla - Török
István: A b.-i hévvizektől Bp. fürdő-
városig. Bp., /1947./ p. 5. 8x12 cm.
67669. A LUKÁCS-fürdő és a Császár-fürdő.
= Az Osztr.-M. Monarchia... M.o. 3. köt.
Bp., 1893. p. 501. B 6307/9
M. 8x13 cm. Hány Gyula rajza, Morelli Guszt-
áv metszete. Totál látkép a p.-i oldalról.
Repr.: Horváth E. János: Nagy Bp. Bp.,
1910. p. 53. B 910/46 6x10 cm.

67670. A LUKÁCS és a Császárfürdő. = Klösz György: Bp. anno ... (Bp., 1979.) t. /14-15./ Bq 779/381, Bq 779/383-384
F. 18x22 cm. A fürdők mögött a Rózsadomb, 1895 körül.
67671. A CSÁSZÁR- és Lukácsfürdő Budapesten. = Az ezeréves M.o. és a mill. kiáll. 1. köt. Bp., 1896. p. /69./ Bq 606/32
F. 17x24 cm. Látkép a Dunáról nézve.
67672. LUKÁCS fürdő és a Császárfürdő. = Bp. /Fotóalbum/. Dresden, 1899. t. /12./ Bq 779/386
F. 20x27 cm. Látkép, előtérben a Duna.
67673. /A CSÁSZÁR és a Lukács fürdő látképe a Margitszigetről./ = /Jásznigi Sándor/: Bp. in Wort u. Bild. Berlin, 1899. p. 10. Bq 914/6
Fe.repr. 12x18 cm. Mednyánszky László akvarellje.
67674. Das CSÁSZÁRFÜRDŐ. = /Jásznigi Sándor/: Bp. in Wort u. Bild. Berlin, 1899. p. 207. Bq 914/6
F. 10x14 cm. A park felőli homlokzat. Ua. Liber Endre: Bp. fürdőváros kialakulása... 3. köt. Bp., 1934. p. 477. B 310/269 8x12 cm.
67675. Az ÓBUDA szoros. = Siklóssy László: Hogyan épült Bp.? Bp., 1931. p. 536. B 725/213
F. 8x12 cm. A Császárfürdő homlokzata a múlt sz. végén, balra lóvasút. Ua. Horler Miklós: Bp. műemlékei. 2. köt. Bp., 1962. p. 209. Bq 725/384 11x16 cm.
67676. /A CSÁSZÁR fürdő homlokzata a múlt század végén lóvasúttal./ = Bp. szföv. eü.-i közig.-a. (Bp., 1943.) t. p. 21-22. között. B 058/130
R.repr. 7x11 cm. Ua. Budapest 1946. p. 237. 8x11 cm.
67677. A CSÁSZÁR-fürdő. = M.o. képes albuma. Bp., (1906.) p. 184. Bq 914/167
F. 15x20 cm. Homlokzat. Ua. Klösz György: Bp. anno... (Bp., 1979.) t. /15./ Bq 779/381, Bq 779/383-384 15x20 cm.
67678. /A FÜRDŐ dunai homlokzata parkrészellettel./ = Császárfürdő. Rövid ism. Bp., /1910./ p. 5. B 613/86
F. 9x12 cm. Ua. A M. Szt. Korona országainak gyógyfürdői... Bp., 1911. p. 42. Bq 613/296 8x10 cm; A M. Szt. Korona országainak... fürdők és források képes ism.-e. Bp., 1913. p. 34. B 613/360 9x12 cm
67679. LUKÁCS- és Császárfürdő. = Horváth E. János: Nagy Bp. Bp., 1910. p. 55. B 910/46
F. 5x9 cm. Látkép.
67680. A CSÁSZÁRFÜRDŐ bejárati oldala. = = Tér és Forma 1929. p. 134.
F. 6x8 cm.
67681. /MALOM-tó részletei a Császárfürdő homlokzatával./ = Vas. Újs. Bp. Hírl. képes mell. 1934. júl. 29. t. /1./
F. Kböző méret, 3 db. Csörgeő Tibor felv.
67682. LUKÁCS- és Császárfürdő. = Nékám Lajos: M.o. kultúrtörékvései 896-től 1935-ig. Bp., 1935. p. 212. B 943/460
F. 10x14 cm. Látkép a környezettel légifelvételről.
67683. A CSÁSZÁRFÜRDŐ. = Tükör 1937. p. 618. R.repr. 7x8 cm. Szigeti Imre rajza. Homlokzatrészlet parkrészellettel.
67684. /A CSÁSZÁR fürdő a Malom-tó felől./ = /Papp Ferenc/: Bp. die Stadt der warmen Heilquellen. Bp., 1938. p. 21. B 613/291
F. 7x9 cm. Ua. Papp Ferenc/: Die warmen Heilquellen von Bp. Bp., 1938. p. 106. B 613/281; Papp Ferenc: Bp. meleg forrásvizei. Bp., 1942. p. 106. B 613/250
67685. A CSÁSZÁR-fürdő dunai homlokzata. = Rados Jenő: Hild József életműve. Bp., 1958. p. 136. B 720/29
F. 8x12 cm.
67686. LÉGI felvétel a Császárfürdőről. = Bp. fürdői. Bp., (1969.) p. 55. Bq 613/356
F. 14x17 cm.
67687. A CSÁSZÁR fürdő klasszicista együttese. = Granasztói Pál: Bp. egy építés szemével. Bp., 1971. p. 159. B 725/541
F. 16x18 cm. Czeizing Lajos felv. Utcai homlokzat oldalnézetben.
67688. BUDA. Császárfürdő. = Gerő Győző: Az oszmán-török épít. M.o.-on. Bp., 1980. 90. kép. B 720/79
F. 12x18 cm. A törökkori rész látképe felülnézetben.

67689. A TSÁSZÁRFERDŐ, Ó Budán, a Főútszán.
/A Gyógyudvar/. = Vasquez, Carl:
B. és P. Szabad Kir. Várossainak Tájéleírása.
/H.n. 1837?/ t. 6. Bf 769/55
M. 8x9 cm. Vasquez rajza, Fr. Weiss metszete.
Színes. A gyógyudvar alakokkal.
Repr.: Medriczky Andor: Bp. régi fürdői.
(Bp., 1942.) 11. kép. B 613/247 10x10 cm.
67690. A CSÁSZÁRFÜRDŐ Budán. = Alt Rudolf:
B.-P. Előadva 32... rajzolatban. P., 1845.
p. /26./ B 914/417
M. 12x18 cm. Alt Rudolf rajza, Sandmann
könyomata. Az udvar képe alakokkal a fő-
kapu irányából.
Repr.: Lechner Jenő: Képek B. és P. fejlé-
nének tört.-éből. Bp., 1918. p. /131./ B
725/166 6x9 cm; Liber Endre: Bp. fürdővá-
ros kialakulása... 3. köt. Bp., 1934. p.
467. B 310/269 8x12 cm; Medriczky Andor:
Bp. régi fürdői. (Bp., 1942.) 15. kép. 9x
14 cm; Budapest 1947. p. 274. 8x12 cm;
Lestyán Sándor-Groó Béla-Török István: A
b.-i hévízektől Bp. fürdővárosig. Bp.,
/1947./ p. 4. Bq 613/264 8x12 cm; Rados
Jenő: Hild József életműve. Bp., 1958.
p. 134. B 720/29 8x12 cm.
67691. CSÁSZÁRFÜRDŐ Budán /Belső nézet/. =
Alt Rudolf: Festői megtekintések B.-ra
és P.-re. Wien, /185?/ t. 23. Bq 769/10
M. 13x18 cm. Alt Rudolf rajza, Sandmann
könyomata. Színes. Az udvar képe alakok-
kal.
Repr.: /Jásznigi Sándor/: Bp. in Wort u.
Bild. Berlin, 1899. p. 206. Bq 914/6 5x8
cm; M. Műv. 1929. p. 602-603. között. 9x
14 cm. Színes; M.o. ... Vereckétől napja-
inkig. 3. köt. Bp., /193?/ p. 450. Bq
943/718 8x12 cm; Ung. Städtebilder. Bp.,
(1942.) t. VII. B 725/364 8x12 cm; Tonei-
li Sándor: Nagyapáink P.-B.-ja. Bp.,
1944. p. 27. Bq 308/245 10x14 cm. Színes;
Rexa Dezső: 101 kép a régi P.-B.-ról. Bp.,
1959. p. 135. B 769/57 11x17 cm; Szvie-
zsényi Zoltán: Bp. a kétezer éves fürdő-
város. Bp., 1963. t. /21./ B 613/327 8x
13 cm; P.-B.-i városképek. /Bp./, 1969.
t. /24./ B 769/63 8x12 cm; Bp. encikl.
Bp., 1970. p. 52. B 033/10 4x6 cm.
67692. KAISERBAD in Ofen. = Illustriertes
Familienbuch. Triest, 1854. p. 224-225.
között. Bq 053/12
M. 5x7 cm. A.Fesca metszete. A gyógyudvar.
67693. CSÁSZÁRFÜRDŐ Budán. = Nemz. Képes
Napt. 1856. p. 51. B 059/59
M. 14x15 cm. Jelzet: Huszka. A gyógyudvar.
67694. NAGY gyógyudvar. = Balázs Frigyes:
Császárfürdői album. P., 1863. p. 1.
előtt. B 613/24
M. 12x19 cm.
67695. /A GYÓGYUDVAR külseje és belseje./ =
Nayad.Fürdői album. /Szerk. Balázs Sándor./
P., 1863. Címlap előtt. B 613/136
M. 4x7 cm. Képkompozíció részlete.
Repr.: Liber Endre: Bp. fürdőváros kiala-
kulása... 3. köt. Bp., 1934. p. 475.
B 310/269 4x8 cm. (Belseje.)
67696. /A GYÓGYUDVAR kívülről és belülről./
= Gallerie der... Heilquellen... P., 1865.
t. p. 36-37. között. B 613/243
M. 6x8 cm, 2 db.
67697. GROSSER Kurhof im Kaiserbad. = Szalay
/Mihály/ - Kahn /József/: Die ung. Metropole.
Bp., 1889. p. 142. B 914/36
M. 7x9 cm. Vendéglői asztalokkal, zenepavi-
lonnal.
67698. A CSÁSZÁRFÜRDŐ Platán-udvara. = Or-
szág-Világ 1890. p. 525.
R. 20x32 cm. F.P. Zich rajza. Kerthelyi-
ség a fürdő udvarában, látogatókkal, sö-
rözőkkel.
67699. A NAGY udvar. = Gerlóczy Zsigmond -
Hankó Vilmos: Bp. fürdői és ásványvizei.
Bp., 1891. p. 59. B 613/144
M. 11x15 cm.
Ua. A Császárfürdő rövid ism.-e. Bp.,
/189?/ t. /2./ B 613/12 11x15 cm.
67700. /A CSÁSZÁR fürdő gyógyudvara./ =
/Jásznigi Sándor/: Bp. in Wort u. Bild.
Berlin, 1899. p. 87. Bq 914/6
R.repr. 9x9 cm. Székely Andor rajza Alt
Rudolf litográfiájáról.
67701. NAGY gyógyudvar zenepavillonnal. =
Császárfürdő. Rövid ism. Bp., /1910./ p.
7. B 613/86
F. 9x12 cm.
Ua. A m. Szt. Korona országainak gyógy-
fürdői... Bp., 1911. p. 43. Bq 613/296
8x10 cm; A m. Szt. Korona országainak...
fürdők és források képes ism.-e. Bp.,
1913. p. 36. B 613/360 9x12 cm.
67702. A CSÁSZÁRFÜRDŐ gyógyudvara. = Liber
Endre: Bp. fürdőváros kialakulása... 3.
köt. Bp., 1934. p. 495. B 310/269
F. 12x17 cm.
Ua. Nékám Lajos: M.o. kultúrtörékvései
896-től 1935-ig. Bp., 1935. p. 302. B 943/
460 10x14 cm; Tér és Forma 1937. p. 254.
10x15 cm; /Borbíró/ Virgil: A m. épít.
tört.-e. Bp., 1937. 44. kép. B 720/13 10x
14 cm.

67703. A CSÁSZÁRFÜRDŐ udvara. = Horváth Henrik: Bp. műv.-i emlékei. Bp., 1938. t. CXXXI. B 720/12, B 725/469
F. 8x13 cm.
67704. A CSÁSZÁR-fürdő gyógyudvara. = Rados Jenő: Hild József életműve. Bp., 1958. p. XLVII. B 720/29
F. 11x18 cm.
Ua. Zakariás G. Sándor: Bp. Bp., 1961. 133. kép. B 725/438 9x14 cm; Horler Miklós: Bp. műemlékei. 2. köt. Bp., 1962. p. 211. Bq 725/384 11x16 cm; Gerő László: Bp. Lpzg., (1966.) p. 113. B 709/33 7x10 cm; A m.o.-i műv.tört.-e. 2. köt. Bp., 1970. p. 264. B 709/34 10x14 cm.
67705. A CSÁSZÁR-fürdő gyógyudvarának részlete. = Rados Jenő: Hild József életműve. Bp., 1958. p. LV. B 720/29
F. 12x16 cm.
67706. P A R K R É S Z L E T. = Császárfürdő. Röv. ism. Bp., /1910?/ p. 9. B 613/86
F. 9x12 cm.
Ua. A m. Szt. Korona országainak gyógyfürdői... Bp., 1911. p. 44. Bq 613/296 8x10 cm; A M. Szt. Korona országainak... fürdők és források képes ism.-e. Bp., 1913. p. 37. B 613/360 9x12 cm.
67707. /PARKRÉSZLET a tejcsarnok külső helyiségeivel./ = Kaiserbad/Császárfürdő. Bp., /1928./ p. 19. B 613/178
F. 8x12 cm.
Ua. Császárfürdő-Bp. Röv. ism. Bp., /1930./ p. 19. B 613/292 8x12 cm.
67708. /BEJÁRAT a Császár fürdő török fürdőjébe /g ő z f ü r d ő/ botra támaszkodó női és férfialakkal./ = Körner, Friedrich: Vaterländische Bilder... 1. köt. Lpzg., 1858. p. 108. B 308/95
M. 6x9 cm.
67709. TÖRÖK fürdők. = Nayad. Fürdői album. /Szerk. Balázs Sándor/. P., 1863. Címlap előtt. B 613/136
M. 4x5 cm. Képpozíció részlete. Homlokzat.
67710. GŐZFÜRDŐ a budai Császár-fürdőben. = Vas. Újs. 1863. p. 176.
M. 13x18 cm.
Ua. Balázs Frigyes: Császárfürdői album. B., 1863. p. 6-7. között. B 613/24 13x18 cm.
67711. A CSÁSZÁRFÜRDŐI gőzfürdő. = Kahn József: Bp.-i útm. Bp., /1891./ p. 80. B 914/16
R. 11x14 cm. F.P. Zich rajza. Képpozíció.
Ua. Gerlóczy Zsigmond-Hankó Vilmos: Bp. fürdői és ásványvizei. Bp., 1891. p. 53. B 613/144; Kahn /József/. Bp.-Guide. Bp., 1892. p. 131. B 914/10; Kahn József: A mai Bp. Bp., 1893. p. /80./ B 914/44; Pucey, H.: Les bains publiques à Bp. Paris, 1895. p. 19. Bq 613/56; A Császárfürdő röv. ism.-e. Bp., /189?/ t. /3./ B 613/12; Hungary 1904. No 19. p. 4.
67712. /A CSÁSZÁR fürdő gőzfürdője./ = Palóczy L/ipót/: Bp. u. seine Umg. Linz, /1896./ p. 88. B 910/47
M. 7x8 cm.
Ua. Palóczy L/ipót/: Bp. u. seine Umg. Linz, 1896. p. 91. B 914/326 7x8 cm.
67713. A CSÁSZÁRFÜRDŐ törökkori medencéje. = Vas. Újs. 1914. p. 72.
F. 11x14 cm.
Ua. M.o. ... Vereckétől napjainkig. 3. köt. Bp., /193?/ p. 171. Bq 943/718 11x13 cm.
67714. GŐZFÜRDŐ. = Császárfürdő. Röv. ism. Bp., /1910?/ p. 15. B 613/86
F. 9x12 cm. A nagy medence.
Ua. A m. Szt. Korona országainak gyógyfürdői... Bp., 1911. p. 45. Bq 613/296 8x10 cm; A M. szt. Korona országainak ... fürdők és források képes ism.-e. Bp., 1913. p. 38. B 613/360 9x12 cm; Kaiserbad/Császárfürdő. Bp., /1928./ p. 5. B 613/178 8x10 cm; Császárfürdő-Bp. röv. ism. Bp., /1930./ p. 5. B 613/292 8x10 cm.
67715. A CSÁSZÁR-fürdő gőzfürdője. = Szügyi Elemér: Eml. Budavarából. Bp., /1930./ p. 137. B 911/21
F. 7x9 cm.
67716. A CSÁSZÁR fürdő középső medencéje. = Gerő Győző: B. török műemlékei. Bp., 1957. p. 17. B 725/393
F. 7x11 cm.
67717. A CSÁSZÁR gyógyfürdő törökkori medencéje. = Bp. fürdői. Bp., (1969.) p. 56. Bq 613/356
F. 12x17 cm.
67718. /OSZLOPFŐK a Császár fürdőben./ = Molnár József: Macaristan daki Türk anitlari. Ankara, 1973. p. XXXIII. Bq 725/627
F. 7x10, 10x14 cm.

67719. SAROKÁTMENET. Részlet a Császár fürdő török kori helyiségéből. = Gerő Győző: Török épít.-i emlékek M.o.-on. Bp., 1726. 28. kép. B 720/73
F. 13x16 cm.
67720. BUDA, Császár fürdő. = Gerő Győző: Az oszmán-török épít. M.o.-on. Bp., 1980. 91. kép. B 720/79
F. 9x12 cm. A kupolacsarnok belső részlete.
67721. I S Z A P F Ü R D Ő K a Császárfürdőben. = A Császárfürdő röv. ism.-e. Bp., /189?/ t. /4./ B 613/12
M. 13x18 cm. Képkompozíció. A bejárat, a női és a férfi szalon, iszapmedencék.
67722. A CSÁSZÁRFÜRDŐ női iszapfürdője. = Liber Endre: Bp. fürdőváros kialakulása... 3. köt. Bp., 1934. p. 375. B 310/269
F. 12x17 cm. Belső részlet.
Ua. Budapest 1947. p. 279. 12x17 cm; Les-tyán Sándor - Groó Béla - Török István: A b.-i hévizektől Bp. fürdővárosig. Bp., /1947./ p. 9. Bq 613/264 12x17 cm.
67723. KETTŐS s z a l o n f ü r d ő. = Császárfürdő. Röv. ism. Bp., /1910?/ p. 11. B 613/86
F. 9x12 cm.
Ua. A m. Szt. Korona országainak gyógyfürdői... Bp., 1911. p. 45. Bq 613/296 8x10 cm; A M. Szt. Korona országainak... fürdők és források képes ism.-e. Bp., 1913. p. 39. B 613/360 9x12 cm.
67724. SZALONFÜRDŐ. = Kaiserbad/Császárfürdő. Bp., /1928./ p. 9. B 613/178
F. 8x12 cm.
Ua. Császárfürdő-Bp. Röv. ism. Bp., /1930?/ p. 9. B 613/292 8x12 cm.
67725. A CSÁSZÁR gyógyfürdő kádfürdője. = Bp. fürdői. Bp., (1969.) p. 55. Bq 613/356
F. 6x8 cm.
67726. F É R F I u s z o d a. = Nayad. Fürdői album. /Szerk. Balázs Sándor/. P., 1863. Címlap előtt. B 613/136
M. 4x5 cm. Totál. Képkompozíció része.
67727. FÉRFI-uszoda a Császárfürdőben. = A Császárfürdő röv. ism.-e. Bp., /189?/ t. /5./ B 613/12
M. 7x11 cm. A nyitott medence képe.
Ua. Gerlóczy Zsigmond - Hankó Vilmos: Bp. fürdői és ásványvizei. Bp., 1891. p. 57. B 613/144 7x11 cm; Hungary 1904. No 19. p. 6. 7x11 cm.
Repr.: Liber Endre: Bp. fürdőváros kialakulása... 3. köt. Bp., 1934. p. 485. B 310/269 8x12 cm.
67728. FÉRFIUSZODA. = Császárfürdő. Röv. ism. Bp., /1910?/ p. 17. B 613/86
F. 9x12 cm.
Ua. A m. Szt. Korona országainak gyógyfürdői... Bp., 1911. p. 46. Bq 613/296 8x10 cm; A M. Szt. Korona országainak... fürdők és források képes ism.-e. Bp., 1913. p. 40. B 613/360 9x12 cm.
67729. N Ő U S Z O D A kívülről. = Nayad. Fürdői album. /Szerk. Balázs Sándor /. P., 1863. Címlap előtt. B 613/136
M. 4x5 cm. Képkompozíció része.
67730. /A NŐI uszoda kívülről és belülről./ = Gallerie der... Heilquellen... P., 1865. t. p. 36-37. között. B 613/243
M. 6x8 cm, 2 db.
67731. DAMENSCHWIMMSCHULE im Kaiserbad. = Szalay /Mihály/ - Kahn /József/. Die Ung. Metropole. Bp., 1889. p. 144. B 914/36
R. 6x8 cm. F.P. Zich rajza. A női uszoda külső képe.
67732. NŐUSZODA belülről. = Nayad. Fürdői album. /Szerk. Balázs Sándor/. P., 1863. Címlap előtt. B 613/136
M. 4x5 cm. Képkompozíció részlete.
Repr.: Liber Endre: Bp. fürdőváros kialakulása... 3. köt. p. 469. B 310/269 5x7 cm.
67733. NŐ uszoda. = Balázs Frigyes: Császárfürdői album. P., 1863. p. 26-27. között. B 613/24
M. 13x19 cm.
67734. NŐI uszoda a Császárfürdőben. = Kahn József: Bp.-i útm. Bp., /1891./ p. 81. B 914/16
R. 11x15 cm. F.P. Zich rajza.
Ua. Gerlóczy Zsigmond-Hankó Vilmos: Bp. fürdői és ásványvizei. Bp., 1891. p. 55. B 613/144; Kahn /József/: Bp.-Guide. Bp., 1892. p. 132. B 914/10; Kahn József: A mai Bp. Bp., 1893. p. /81./ B 914/44; A Császárfürdő röv. ism.-e. Bp., /189?/ t. /6./ B 613/12
Repr.: Liber Endre: Bp. fürdőváros kialakulása... 3. köt. Bp., 1934. p. 471. B 310/269 9x12 cm; Budapest 1975. No 11. p. 14-15. 7x11 cm; Tarr László: A délibábok országa. Bp., 1976. p. 238. B 309/89 8x10 cm.
67735. NŐI uszoda. = Császárfürdő. Röv. ism. Bp., /1910?/ p. 19. B 613/86
F. 9x12 cm.
Ua. A m. Szt. Korona országainak gyógyfürdői... Bp., 1911. p. 46. Bq 613/296 8x10 cm.

67736. /I V Ó F O R R Á S, belső részlet./
= Kaiserbad/Császárfürdő. Bp., /1928./ p.
11. B 613/178
F. 9x10 cm.
Ua. Császárfürdő-Bp. Röv. ism. Bp., /1930./
p. 11. B 613/292 9x10 cm.
67737. /A CSÁSZÁR fürdő Antal- és Török-for-
rása./ = Papp Ferenc/: Die warmen Heil-
quellen von Bp. Bp., 1938. p. 109, 120.
B 613/281
F. 6x8 cm, 2 db.
Ua. /Papp Ferenc/: Bp. die Stadt der
warmen Heilquellen. Bp., 1938. p. 25.
B 613/29 6x8 cm. (Török-forrás). Papp Fe-
renc: Bp. meleg gyógyforrásai. Bp., 1942.
p. 109. B 613/250 6x8 cm, 2 db.
67738. /A KERTI v e n d é g l ő a Csá-
szár fürdőben./ = A Duna. Bp., 1910. p.
50. B 910/58
F. 5x8 cm.
67739. /KERTI vendéglő és belső étterem./ =
Kaiserbad/Császárfürdő. Bp., /1928./ p.
23, 25. B 613/178
F. 8x12 cm, 2 db.
Ua. Császárfürdő-Bp. Röv. ism. Bp., /1930./
p. 25, 27. B 613/292 8x12 cm, 2 db.
67740. V E N D É G S Z O B A. = Császárfür-
dő. Röv. ism. Bp., /1910?/ p. 21.
B 613/86
F. 9x12 cm.
Ua. A M. Szt. Korona országainak gyógyfür-
dői... Bp., 1911. p. 47. Bq 613/296 8x10
cm; A M. Szt. Korona országainak... fürdők
és források képes ism.-e. Bp., 1913. p. 41.
B 613/360 9x12 cm; Kaiserbad/Császárfürdő.
Bp., /1928./ p. 21. B 613/178 8x10 cm; Csá-
szárfürdő-Bp. Röv. ism. Bp., /1930?/ p. 28.
B 613/292 8x10 cm.
67741. /A TÁRSALGÓTEREM./ = Kaiserbad/Császár-
fürdő. Bp., /1928./ p. 27. B 613/178
F. 8x12 cm.
Ua. Császárfürdő-Bp. Röv. ism. Bp., /1930./
p. 29. B 613/292 8x12 cm.
67743. A DANDÁR-utcai népfürdő. = Liber Endre:
Közép.-ek Bp.-en. Bp., 1930. t. /10./
Bq 725/212
F. 9x12 cm. Sohár felv. Homlokzat.
Ua. Gallina Frigyes: Tíz év tört.-e Bp.
életében. Bp., 1930. p. 77. B 943/501
9x12 cm; Halász Árpád: Bp. húsz éve 1920-
1939. (Bp.), 1939. p. 143. B 943/538 11x14
cm; Wolff Károly élete... Bp., 1943. t.
/40./ Bq 923/424 11x14 cm; Bp. tört.-e a
forrad.-ak korától a felszab.-ig. Szerk.
Horváth Miklós. Bp., 1980. p. 251. Bq 943/
1002/5 8x11 cm.
67744. A DANDÁR-utcai népfürdő belseje. =
Liber Endre: Közép.-ek Bp.-en. Bp., 1930.
t. /10./ Bq 725/212
F. 9x12 cm. Sohár felv.
Ua. Gallina Frigyes: Tíz év tört.-e Bp.
életében. Bp., 1930. p. 81. B 943/501
67745. /A FELÚJÍTOTT Dandár utcai fürdő hom-
lokzata./ = Idegenforg. 1978. No 6. p.
40.
F. 6x12 cm.
67746. /A FÜRDŐ bejárata és homlokzatrészle-
te./ = Tanácsi Építő 1978. No 6. p. 1.
F. 7x9 cm, 2 db.
67747. A DANDÁR utcai gyógyfürdő. = Bp. gyógy-
fürdői és fürdői. Bp., 1980. p. 174.
B 613/377
F. 12x15 cm. Homlokzat oldalról.
67748. /A DANDÁR utcai gyógyfürdő előcsarno-
ka és medencéje./ = Budapest 1978. No 6.
mell. p. 5.
F. 9x10 cm, 2 db.
67749. /KERAM-Chemic szigetelés és burkolás
és luxaflexálmennyezet./ = Tanácsi Építő
1978. No 6. p. 6.
F. 4x7 cm, 2 db. Belső építés közben.
67750. Az ÚJJÁÉPÍTETT Dandár utcai gyógyfür-
dő. = Budapest 1979. No 9. p. 41.
F. 15x18 cm. Belső részlet.

Dandár utcai gyógyfürdő

67742. /A DANDÁR utcai népfürdő homlokzata
és külső részlete./ = Vállalkozók L. 1930.
No 49. p. 4.
F. 9x13 és 6x10 cm. Terv: Maróthy Kálmán.
IX. Dandár u. 5.

Király gyógyfürdő

67751. A KAPLU ilidzse /K a k a s K a p u
f ü r d ő j e, mai Király fürdő/ képe egy
XVI. sz. végi vízfestményről. = Gerő Győ-
ző: B. török műemlékei. Bp., 1957. p. 19.
B 725/393
Fe.repr. 11x15 cm. Építette Szokoli Musz-
tafa 1566-1578 között.
Ua. Bp. Rég. 18. köt. Bp., 1958. p. 588.
Bq 902/10 6x9 cm.

67752. A KAKAS kapu fürdőjének képe /1728/. = Bp. Rég. 18. köt. Bp., 1958. p. 590. Bq 902/10
M. repr. 10x16 cm. Látkép. A metszet Rosenfelt 1738-ban kiadott "Mappa Geographica"-ban jelent meg.
67753. A MAI Király fürdő /Sprenger Bad/ első sátor tetős ábrázolása Glaser metszetén /1730-1749/. = Bp. Rég. 18. köt. Bp., 1958. p. 591. Bq 902/10
M. repr. 6x8 cm. Glässer rézmetszete Werner rajza után.
67754. KIRÁLYFÜRDŐ. = Medriczky Andor: Bp. régi fürdői. (Bp., 1942.) 7. kép. B 613/247
M. repr. 10x14 cm. M.A. Rupprecht Buda-Ofen in Ungarn c. rézkarcának részlete. XVIII. sz. közepe. Látkép.
67755. /KLASSZICISTA átépítési terv. Schmidt Mátyás, 1826./ = Borsos Béla: A Királyfürdő. /Bp./, 1957. p. 86-87. B 613/364
R. repr. 8x10, 7x12 cm. Alaprajzok és homlokzat. I. sz. Állami Levéltár. Ua. Műemlékvéd. 1958. No 1. p. 28-29. 5x6, 8x13 cm; Horler Miklós: Bp. műemlékei. 2. köt. Bp., 1962. p. 194. Bq 725/384 5x8, 6x8 cm.
67756. A BUDAPESTI Királyfürdő. = A Bp.-i M. Kir. Áll. Felső Ép. Ip. isk. 1917-ik évi szünidei felvételei. Bp., (1918.) t. 38-40. Bq 720/4
R. repr. 17x23 cm, 3 db. Alaprajzok, metszetek. A török és a barokk részek megtartásával 1827-1837 között épült át Schmidt Mátyás tervei alapján. A II. vh. során súlyosan megsérült épületet 1954-59 között Pfannl Egon, Borsos Béla és Gerő Győző irányításával restaurálták.
67757. /A KIRÁLY fürdő alaprajza és hossz-metszete./ = Tér és Forma 1937. p. 252. R. repr. 6x7 cm, 2 db.
67758. KIRÁLY-fürdő helyreállítása /1955./ = Bp.-i Városép.-i Tervező Váll. 1949-1959. (Bp.), /1959./ p. /68-69./ Bq 725/406
R. repr. és F. Kböző méret, 5 db. Romos külsők és helyreállítási tervek.
67759. FÖLDSZINTI alaprajz a helyreállítás megkezdése előtt, az építési korok feltüntetésével. = Borsos Béla: A Királyfürdő. /Bp./, 1957. t. p. 76-77. között. B 613/364
R. repr. 19x20 cm. Ua. Gerő Győző: B. török műemlékei. Bp., 1957. p. 20. B 725/393 11x11 cm; Bp. Rég. 18. köt. Bp., 1958. p. 595. Bq 902/10 17x20 cm; Műemlékvéd. 1958. p. 27. 12x13 cm; Borsos Béla - Sódor Alajos - Zádor Mihály: Bp. épít. tört.-e. ... Bp., 1959. p. 62. Bq 725/408 11x12 cm; Gerő László: Bp. Lpzg., (1966.) p. 89. B 709/33 11x11 cm.
67760. EMELETI alaprajz a helyreállítás megkezdése előtt. = Borsos Béla: A Királyfürdő. /Bp./, 1957. mell. II. B 613/364
R. repr. 18x20 cm. Az építési korok feltüntetésével.
67761. KIRÁLY-fürdő. Földszinti alaprajz. = Horler Miklós: Bp. műemlékei. 2. köt. Bp., 1962. p. 195. Bq 725/384
R. repr. 15x15 cm.
67762. KIRÁLY gyógyfürdő alaprajza. = Bp. fürdői. Bp., (1969.) p. 82. Bq 613/356
R. repr. 13x13 cm.
67763. BUDA. A Király fürdő török kori részének alaprajza. /Ilosfay J. felmérése/. = Gerő Győző: Az oszmán-török épít. M.o.-on. Bp., 1980. 81. kép. B 720/79
R. repr. 10x16 cm.
67764. /A KIRÁLY fürdő homlokzata a századfordulón./ = /Lestyán Sándor/: Az 50 éves Nemz. Takarékpénztár 1893-1943. /Bp./, 1943. p. /19./ B 387/171
F. 15x20 cm. Ua. Borsos Béla: A Királyfürdő. Bp., 1957. p. 88. B 613/364 9x12 cm; Műemlékvéd. 1958. p. 30. 5x6 cm; Horler Miklós: Bp. műemlékei. 2. köt. Bp., 1962. p. 196. Bq 725/384 11x16 cm; M.o. gyógyfürdői... Bp., 1962. p. 77. B 613/319 12x16 cm.
67765. A FÜRDŐ homlokzata. = Király-fürdő. (Bp.), /1911?/ p. /1./ B 613/172, B 613/272
F. 8x12 cm.
67766. A KIRÁLY-fürdő, amelynek megvásárlására kapott ajánlatot a székesfőváros. = Liber Endre: Bp. fürdőváros kialakulása... 3. köt. Bp., 1934. p. 33. B 310/269
F. 7x7 cm. Homlokzat.
67767. A FÜRDŐ főhomlokzata a helyreállítás előtt. = Borsos Béla: A Királyfürdő. Bp., 1957. p. 92. B 613/364
F. 9x12 cm.
67768. A Fő utcai homlokzat és rizalitja a restaurálás után, 1960. = Horler Miklós: Bp. műemlékei. 2. köt. Bp., 1962. p. 195-196. Bq 725/384
F. 10x16 cm, 2 db. Ua. Geszler Ödön: Intézeti székhelyünk, a Víziváros. Bp., 1979. 93-94. között. Bq 0910/445 7x12 cm. (A teljes homlokzat.)
67769. /A KIRÁLY fürdő homlokzata./ = Bp. Bp., 1963. 99. kép. B 914/410
F. 9x12 cm. Révai Dezső felv.

67770. RELIEF szarvassal a Király fürdő falán. = Bp. gyógyfürdői és fürdői. Bp., 1980. p. 91. B 613/377
F. 7x10 cm.
67771. /SÁTORTEŐ alatt rejtőző t ö r ö k k u p o l a és a Ganz u.-1 szárny a múlt század végén./ = Borsos Béla: A Királyfürdő. Bp., 1957. p. 89. B 613/364
F. 8x10 cm, 2 db.
Ua. Műemlékvéd. 1958. p. 30. 6x6 cm; M.o. tört.-e 1848-1890. Bp., 1979. 296. kép. B 943/1049/6/2 8x10 cm. (Kupola).
67772. A TÖRÖKVILÁG egyik legérdekesebb emléke. Félhold és csillag. = A P. Hírl. Vasárnapja 1926. ápr. 25. p. 37.
F. 6x8 cm.
67773. A KIRÁLYFÜRDŐ török félholdas épülete. = Liber Endre: Bp. fürdőváros kialakulása... 3. köt. Bp., 1934. p. 539. B 310/269
F. 5x8 cm. Magyar István felv. Totál kép saroknézetben.
67774. A KIRÁLY-fürdő tetőzete. = Fekete Lajos: Bp. a törökkorban. Bp., 1944. p. CIX. B 943/894
F. 11x16 cm.
Ua. Bp. Rég. 18. köt. Bp., 1958. p. 588. Bq 902/10 Bp. tört.-e a későbbi középkorban és a török hódoltság idején. Írta: Kubinyi András - Gerevich László - Fekete Lajos, stb. Bp., 1973. p. 354. Bq 943/1002/2 8x11 cm.
67775. A HELYREÁLLÍTOTT Király fürdő Ganz utcai homlokzata. = Gerő Győző: B. török műemlékei. Bp., 1957. p. 23. B 725/393
F. 8x11 cm.
67776. /A TÖRÖK kupolák helyreállítása./ = Borsos Béla: A Királyfürdő. /Bp./, 1957. p. 79, 93, 95-96, 98-102, 104-106, 109, 111-112. B 613/364
F. 9x12 cm, 15 db. Részben Seidner Zoltán felv.
Ua. Műemlékvéd. 1958. No 1. p. 31-32. 6x8 és 10x13 cm. (A kupolák vörösréz fedése és a kis kupolatér helyreállított ablaka.)
67777. /A KIRÁLY fürdő török kori része a restaurálás után./ = Bp. Rég. 18. köt. Bp., 1958. p. 591-593., 596. Bq 902/10
F. Kböző méret, 4 db. Török kúpcserepek, számrhátíves ablakmaradvány, az emelet- részt lezárt kvaderek.
67778. MÉG folyik a restaurálás munkája a fürdő épületein. = Képes M.o. 1958. No 4. p. 8-9.
F. 8x13, 10x17 cm. Langer Sándor felv. A kupolák a Fő u. felől. Az újjávarázsolt török kupolák.
67779. /TÖRÖK kori kupolák a Ganz utca felől./ = M.Ép.műv. 1958. No 1-3. p. 70.
F. 16x20 cm.
67780. A KIRÁLY-fürdő török kori épülete. = Borsos Béla - Sódor Alajos - Zádor Mihály: Bp. épít. tört.-e. Bp., 1959. p. 210. Bq 725/408
F. 8x11 cm.
67781. /A KIRÁLY fürdő török kori kupolái a Ganz utca felől./ = Bp.-i Városép.-i Tervező Váll. 1949-1959. (Bp.), /1959./ p. /69./ Bq 725/406
F. 18x22 cm.
67782. /A TÖRÖK kori kupolák képe saroknézetben./ = M. műemlékvéd. 1949-1959. Bp., 1960. p. 172. Bq 725/410
F. 12x17 cm.
67783. A KIRÁLY fürdő 1958. = A felszabadult Bp. műv.-e. Bp., 1960. t. /5./ B 708/1237
F. 15x20 cm. A török kori kupolák felső nézetben a Fő utca felől.
67784. /A KIRÁLYFÜRDŐ török kori kupolái./ = Rév Miklós: Bp. Bp., 1960. t. /10./ B 308/202
F. 14x20 cm. Rév Miklós felv.
67785. ÚJJÁÉPÍTETTÉK a török korabeli Királyfürdőt Budán. = M. Hírek Kincses Kal. 1961. p. 246. B 059/447
F. 9x13 cm. Látkép a Fő u. és Ganz u. sarkáról.
67786. A TÖRÖKKORI Király Fürdő Budán. = M.o. Szerk. Mihályfi Ernő: Bp., 1961. 79. kép. Bq 779/337
F. 14x17 cm. Vámos László felv.
Ua. Bp. /Fényképalbum./ Bp., 1962. p. /82./ Bq 779/339 16x20 cm.
67787. A KIRÁLY-, egykor Kakaskapu-fürdő. = Rados Jenő: A m. épít.tört. Bp., 1961. p. 167. B 720/36
F. 10x23 cm. Rados Jenő felv. Felülnézetben.
67788. /A KIRÁLY fürdő kupolái a Fő utca felől./ = Róna Tibor 500 kép M.o.-ról. Bp., 1961. p. 23. B 779/334
F. 12x13 cm. Felülnézetben.

67789. A KIRÁLY-fürdő. = Zakariás G. Sándor: Bp. Bp., 1961. 132. kép. B 725/438
F. 10x14 cm. A török kori kupolák.
67790. /A TÖRÖK kori kupolák a Ganz u. felől./ = Horler Mikós: Bp. műemlékei. 2. köt. Bp., 1962. p. 197. Bq 725/384
F. 9x16 cm.
67791. A KIRÁLY-fürdő török kori műemlék része. = M.o. gyógyfürdői... Bp., 1962. p. 47. B 613/319
F. 11x16 cm. Pászthory L. felv.
67792. /A KIRÁLY fürdő kupolái a Ganz u. felől./ = Bp. Bp., 1963. p. 100. B 914/410
F. 8x12 cm. Révai Dezső felv.
67793. /A TÖRÖK kori kupolák a helyreállítás után./ = Gerő László: Bp. Lpzg., (1966.) p. 86. B 709/33
F. 7x10 cm.
67794. A KIRÁLY fürdő. = Budapest 1969. No 4. p. 10.
F. 13x21 cm. Nagy Zoltán felv. A török kori kupolák.
67795. /A KIRÁLY fürdő újjáépített török kori része./ = Bp. fürdői. Bp., (1969.) p. 83., 88-89. között. Bq 613/356
F. 11x17, 14x20 cm.
67796. /A TÖRÖK kori kupolák felülnézetben./ = Bp.-i Városép.-i Terv. Váll. 1949-1969. (Bp.), /1969./ 75. kép. B 725/525
F. 22x23 cm.
67797. KIRÁLYFÜRDŐ. = Műv. 1969. No 9. p. 13.
F. 8x12 cm. A török kori kupolák a Ganz u. felől.
67798. A KIRÁLY fürdő török kori része. = Ezeréves Bp. (Bp., 1970.) 76. kép. Bq 914/482
F. 28x29 cm. A kupolák képe felülről.
67799. A KIRÁLY-fürdő régi kupolái. = A Főv. Közmű- és Mélyép. Főig. évkve. 1968-1969. Bp., 1970. p. 272. B 389/426
F. 10x17 cm. Mészáros András felv.
67800. /A KIRÁLY fürdő török kori kupolái a Fő u. felől./ = Városép. 1970. No 1-2. p. 52.
F. 7x10 cm.
67801. A KIRÁLY-fürdő, a török megszállás /XVI. sz./ emléke. = Bp. /Fotóalbum./ (2. kiad.) (Bp., 1971.) t. 15. B 779/379
F. 11x11 cm. Nagy Zoltán felv.
67802. A KIRÁLY fürdő török kupolái. = Granasztói Pál: Bp. egy építész szemével. Bp., 1971. p. 165. B 725/541
F. 12x18 cm. Czeizing Lajos felv. Felülnézetben.
67803. A KIRÁLY-fürdő. = Lengyel Balázs: A török M.o.-on. Bp., 1971. p. 154. Bq 943/987
F. 10x16 cm. A török kori kupolák képe.
67804. /A KIRÁLY fürdő török kori kupolái./ = M. épít. 1945-1970. (Bp.), 1972. p. 264. B 720/61
F. 12x17 cm. A Ganz u. felől.
67805. /A KIRÁLY fürdő török kori kupolái./ = Molnár József: Macaristan daki Türk anitlari. Ankara, 1973. p. XXX-XXXI. Bq 725/627
F. 12x16, 7x11 cm, 2 db.
67806. /A KIRÁLY fürdő török kori kupolái./ = Bp. 2. bőv. kiad. Bp., (1974.) 6. kép. B 779/357-361
F. 13x17 cm. Hemző Károly színes felv.
67807. /A KIRÁLY fürdő kupoláinak udvar felőli nézete./ = Genthon István: M.o. műv. emlékei. (Bp., 1974.) p. 33. B 725/607, B 725/602
F. 12x13 cm. Dobos Lajos felv.
67808. A BUDAI Király fürdő. = Gombos Zoltán: Régi kertek P.-en és B.-n. Bp., 1974. p. 222. Bq 712/22
F. 20x29 cm. Várhelyi Kálmán felv. A török kori kupolák a Ganz u. felől.
67809. A TÖRÖK kori Király-fürdő dekoratív kupolái. = Mesterházi Lajos - Saphier Herbert: Bp. Bp., 1974. p. /61./ B 914/509
F. 9x12 cm. Saphier Herbert színes felv. Felülnézetben.
67810. A KIRÁLY fürdő kupolái. = Budapest 1975. No 12. p. 6.
F. 13x18 cm. Tahin Gyula felv.
67811. /A TÖRÖK kori kupolák./ = Ruffy Péter: Hazánk szíve Bp. Bp., 1975. p. 26. B 819/151
R.repr. 6x8 cm. Würtz Ádám színes rajza.
67812. A KIRÁLY-fürdő. Részlet a törökkori kupolákkal. = Gerő Győző: Török épít.-i emlékek M.o.-on. Bp. 1976. 29. kép. B 720/73
F. 13x14 cm.

67813. AUCH das Király-Heilbad bewahrt des Andenken an die Türkenzeit. = Fluck István: Heilbäder in Ung. Bp., 1976. p. 22. B 613/365
F. 9x12 cm. Színes. A Király fürdő kupolája.
67814. A KIRÁLY fürdő kupolái. = Wellner István: Bp. Bp., 1976. t. 2. B 914/521
F. 7x11 cm.
67815. A KIRÁLY fürdő török kupolái. = Bp. gyógyfürdői és fürdői. Bp., 1980. p. 84. B 613/377
F. 11x15 cm. Ganz u. felől.
67816. A KIRÁLY fürdő török épülete. = Dercsényi Dezső: Mai m. műemlékvéd. Bp., (1980.) p. /150./ B 725/737
F. 8x13 cm. Mihalik Tamás felv.
67817. /A KIRÁLY fürdő török kori kupolája./ = Halász Zoltán: M.o. (Bp., 1980.) 74. kép. Bq 779/387
F. 6x7 cm. Balla Demeter színes felv.
67818. BUDA. Király fürdő. Török kori rész. = Gerő Győző: Az oszmán-török épít. M.o.-on. Bp., 1980. 79. kép. B 720/79
F. 8x12 cm. Totálkép.
67819. A NAGY oszlopos udvar a helyreállítás alatt. = Borsos Béla: A Király fürdő. /Bp./, 1957. p. 107. B 613/364
F. 9x12 cm. Seidner Zoltán felv.
Ua. Műemlékvéd. 1958. No 1. p. 31. 5x6 cm.
67820. SZANDAI Sándor szobrászművész "Tálas nő" című alkotása. = M. Hírek. 1960. No 10. p. /9./
F. 9x11 cm. Novotta Ferenc felv.
67821. A KIRÁLYFÜRDŐ udvara. = M. Hírek Kincses Kal. 1961. p. 248. B 059/447
F. 7x9 cm. Tálas nő, Szandai Sándor műve.
67822. KLASSZICISTA udvar részlete. = Horler Miklós: Bp. műemlékei. 2. köt. Bp., 1962. p. 199. Bq 725/384
F. 11x16 cm.
67823. /SZANDAI Sándor kútszobra a Király fürdő kertjében./ = Budapest 1968. No 9. p. 11.
F. 7x13 cm. Lőrinczy György felv.
67824. A KIRÁLY gyógyfürdő udvara. = Bp. fürdői. Bp., (1969.) t. /6./ p. 88-89. között.
F. 13x20 cm. Színes felv. Bq 613/356
67825. /BELSŐ felvételek./ = Király-fürdő. (Bp.), /1911?/ p. /3, 5, 7, 9, 11, 13, 15, 17, 19./ B 613/172, B 613/272
F. 9x12 cm, 9 db. Pénztár, kert, feljárát a gőzfürdőbe, medence (1556), zuhany, pihenőterem, szalonfürdő, kézápoló helyiség, fodrászterem.
67826. A KIRÁLYFÜRDŐ pihenőhelyisége. = Liber Endre: Bp. fürdőváros kialakulása... 3. köt. Bp., 1934. p. 541. B 310/269
F. 6x7 cm. Magyar István felv.
67827. RÉSZLET a Király fürdő belsőjéből. = Gerő Győző: B. török műemlékei. Bp., 1957. p. 22. B 725/393
F. 8x11 cm.
67828. VÍZLÁGYÍTÓ berendezés a Király fürdőben. = Tanácsi Építő 1960. No 8. p. 4.
F. 5x5 cm.
67829. /A KIRÁLYFÜRDŐ előcsarnoka és modern kádfürdő./ = M. Hírek Kincses Kal. 1961. p. 247. B 059/447
F. 5x7 és 6x10 cm.
67830. KLASSZICISTA lépcsőház. = Horler Miklós: Bp. műemlékei. 2. köt. Bp., 1962., p. 198. Bq 725/384
F. 8x10 cm.
67831. KIRÁLY-fürdői hallrészlet. = M.o. gyógyfürdői. Bp., 1962. p. 79. B 613/319
F. 12x15 cm. Borsos Béla felv.
67832. /BELSŐ képek./ = Bp. fürdői. Bp., (1969.) p. 83-85, 88-89. között. Bq 613/356
F. Kböző méret, 6 db. Török medence, fürdőmúzeum a régi hidegvízű kúttal, előtér és feljárát a termál gőzfürdőbe, "basa-kád", pihenő, törökkori falrészlet (színes).
67833. /EGYIK kád-helyiség és medence./ = M. Hírek Kincses Kal. 1971. p. 240-241. B 059/447
F. 7x9 cm, 2 db.
67834. /A KIRÁLY fürdő./ = Bp. gyógyfürdői és fürdői. Bp., 1980. p. 86, 88, 90. B 613/377
F. Kböző méret, 3 db. Gyógyvíz-vezeték a török időkből, termálmedence, basa-kád.
67835. BUDA, Király-fürdő. = Gerő Győző: Az oszmán-török épít. M.o.-on. Bp., 1980. 80. kép. B 720/79
F. 8x12 cm. A kupolacsarnok részlete falikúttal, a mosdómedence és ülőpad feltárt maradványával.

Lukács gyógyfürdő és uszoda

67836. /A LUKÁCS fürdő általános alaprajza az iszapfürdő alaprajza, a népfürdő keresztmetszete./ = Pucey, H.: Les bains publics à Bp. Paris, 1895. t. 2-4.
Bq 613/56
R.repr. 20x28 cm, 3 db. A klasszicista stílusú épületet 1924-ben átalakították Reitter Ferenc, Ray Rezső és Hikisch Rezső tervei alapján. A szálloda helyiségeiben az ORFI nyert elhelyezést. II. Frankel Leó út 25-29.
67837. /LUKÁCS gyógyfürdő helyszínrajza és alaprajza./ = Bp. fürdői. Bp., (1969.) p. 40, 46.
Bq 613/356
R.repr. 18x24 cm, 2 db.
67838. LUKÁCSFÜRDŐ. = Szalay /Mihály/ - Kahn /József/: Die ung. Metropole. Bp., 1888. t. p. 126-127. között. B 914/412
R. 8x12 cm, F.P. Zich rajza. Látkép madártávlatból.
67839. /A LUKÁCS-fürdő látképe./ = /Lukács-fürdő./ La cure en hiver... (Bp., 1888.) p. /3./
B 613/78
M. 11x16 cm. Belső részlettel.
Ua. A téli kúra a Szt.-Lukácsfürdőben. Bp., /1892./ p. 3. B 613/130 11x16 cm; Kahn /József/: Bp.-Guide. Bp., 1892. p. /144./
B 914/10 11x16 cm.
67840. A Szt.-LUKÁCS-fürdő. = Gerlóczy Zsigmond - Hankó Vilmos: Bp. fürdői és ásványvizei. Bp., 1891. p. 39.
B 613/144
M. 5x9 cm. Látkép madártávlatból.
67841. A Szt. LUKÁCS-fürdő Budapesten. = Bp. Souvenir. Bp., 1894. p. /71./
Bq 551/25
M. 11x19 cm. Látkép a Duna felől madártávlatból.
Ua. Pucey, H.: Les bains publics à Bp. Paris, 1895. p. 23. Bq 613/56 11x19 cm.
67842. /A LUKÁCS fürdő homlokzata a Dunafelől./ = Kahn /József/: Das heutige Bp. Bp., 1895. p. 204.
B 914/21
R. 7x10 cm.
67843. /A LUKÁCS fürdő hátsó és főhomlokzata./ = Pucey, H.: Les bains publics à Bp. Paris, 1895. p. 30.
Bq 613/56
R.repr. 6x20 cm, 2 db.
67844. /A LUKÁCS fürdő dunai homlokzata./ = Palóczy L/ipót/: Bp. u. seine Umg. Linz, /1896./ p. 86.
B 910/47
M. 6x9 cm.
Ua. Palóczy L/ipót/: Bp. u. seine Umg. Linz, 1896. p. 89. B 914/326 6x9 cm.
67845. A SZENT Lukács-fürdő nagyszállója. = Edvi Illés Aladár: Bp. műsz. útm.-ja. Bp., 1896. p. /217./
B 620/12
F. 11x19 cm. Totál kép.
67846. A LUKÁCSFÜRDŐ. = Gelléri Mór: Az ezeréves M.o. ... Bp., 1896. p. 154.
B 606/132
F. 4x9 cm. Totál kép.
67847. /A LUKÁCS fürdő látképe a Duna felől./ = Bosányi Béla: Cura de iarna la baile St.-Luca. Bp., /1896./ t. /1./
B 613/67
R. 10x12 cm.
67848. BILDER aus Budapest: Das St. Lukasbad. = Ill. Ztg. 1896. 1. köt. p. 570.
M. repr. 11x16 cm. Látkép, előtte park.
67849. Szt. LUKÁCSFÜRDŐ. = Jauernig Nándor: Bp. tájékozási térk. /Bp., 189?/ 23. kép.
Bt 481
R.repr. 5x8 cm. Színezett rajz. Madártávlatból.
67850. /A LUKÁCS fürdő látképe, parkja és főkapuja./ = Bosányi Béla: Szt. Lukácsfürdő-B. Bp., /1900./ t. /3./, p. 116, 119, 121.
B 613/13
F. Kbőző méret, 4 db.
Ua. Bosányi Béla: Sct. Lucasbad. Bp., 1902. t. /3./ p. 4. p. 117, 123. B 613/149
Kbőző méret, 4 db; Barta Béla: Bp. leírása. Bp., (1902.) p. 115. B 914/322 7x20 cm.
67851. /A LUKÁCS fürdő látképe a Dunáról./ = Bosányi Béla: Sct. Lucasbad. Bp., 1902. t. /1./
B 613/149
F. 8x12 cm.
Ua. Bosányi Béla: Szt. Lukácsfürdő B. Bp., 1905. t. /1./ B 613/139 8x12 cm.
67852. St. LUKE'S Bath /Szent Lukács-fürdő/. = Hungary 1904. No 18. p. 3.
F. 12x18 cm. Látkép a Duna felől.
67853. Szt. Lukács fürdő. = M.o. képes album. Bp., (1906.) p. 180.
Bq 914/167
F. 15x20 cm. Divald felv. Homlokzat, előtte park.
67854. Szt. LUKÁCS gyógyfürdő. = Bp. /Képes album/. 2. kiad. /Bp., 191?/ p. /119./
B 779/330, B 914/275
F. 11x16 cm. Homlokzat parkrészlettel.
67855. Szt. LUKÁCS-fürdő és szálló. = Bp. (Bp., 1926.) t. /20./
Bq 910/162
F. 13x18 cm. Erdélyi Mór felv. Totál kép parkrészlettel.
Ua. Bp.-i képe. Bp., 1927. t. /20./ B 910/223 13x18 cm.

67856. A LUKÁCS-gyógyfürdő. = Bp. Legújabb láttnivalók. Bp., 1926. p. 11. B 914/543
F. 5x9 cm. Homlokzatrészlet.
67857. /A LUKÁCS fürdő homlokzata./ = Une semaine à Bp.... Bp., (1926.) p. 22.
B 910/619
F. 4x7 cm.
Ua. Eine Woche in Bp. ... Bp., (1926.) p. 20. B 910/620 4x7 cm; Bp. és környéke.
Bp.-Wien, (1930.) p. 41. B 914/205 4x7 cm.
67858. A SZENT Lukács-fürdő. = Bárczy István:
Bp. Bp., 1927. p. 54. B 910/345
F. 7x12 cm. Homlokzat parkrészzel.
67859. /A LUKÁCS fürdő homlokzata oldalról./
= Drasche-Lázár A/lfréd/ - Tábori /Kornél/:
... Jőjjön M.o.-ra! Bp., 1927. p. 47.
Bq 910/145
F. 11x18 cm.
67860. A SZENT Lukács fürdő látképe. = P.
Napló Képes mell. 1927. ápr. 17. p. 119.
F. 12x19 cm. Főhomlokzat.
67861. /A LUKÁCS fürdő homlokzata parkrészzel.
= Csekonics /Erzsébet/: Hung.
new and old. /Bp., 1928./ t. p. 52-53.
között. B 911/13
F. 7x10 cm.
Ua. Dalmady Zoltán: M.o. balneológiai értékei.
Bp., 1929. p. 63. B 613/166 6x9 cm;
Hell /Lajos/: Bp. öt ny. képes kis lexikona.
Bp., 1935. p. 65. B 910/313 5x8 cm;
M.o. fürdőinek... Bp., 1939. p. 29. B 613/175 5x9 cm.
67862. SZENT Lukács-gyógyfürdő. = M.o. fürdőinek...
ism.-e. Szerk. Frank Miklós.
Bp., 1931. p. 55. B 613/175
F. 9x12 cm. Homlokzat parkrészzel.
67863. /A LUKÁCS fürdő homlokzatrészlete./ =
Hung.-Bp. (Bp.), /1935?/ t. /44./
Bq 910/675
F. 12x18 cm.
67864. A SZENT Lukács gyógyszálló. = Nékám
Lajos: M.o. kultúrtörékvései 896-tól 1935-ig.
Bp., 1935. p. 300. B 943/460
F. 10x15 cm. Homlokzat.
67865. SZENT Lukács-gyógyfürdő dunai homlokzata.
= Tér és Forma 1937. No 9. mell. p. 154.
R.repr. 11x15 cm.
Ua. (Szviesényi Zoltán): Bp. Bäderstadt. (Bp.),
/1939./ p. 52. B 910/362, B 613/230, B 613/236
9x12 cm; Bp. a gyógyfürdők városa. (Bp.,
1940.) p. 52. B 613/285 9x12 cm; Szviesényi
Zoltán: Bp. a kétezer éves fürdőváros. Bp.,
1963. t. 619./ B 613/327 13x18 cm.
67866. /A LUKÁCS fürdő homlokzata parkrészzel.
= /Papp Ferenc/: Bp. die Stadt der warmen
Heilquellen. Bp., 1938. p. 22. B 613/291
F. 5x9 cm.
Ua. Papp F/erenc/: Die warmen Heilquellen von
Bp. Bp., 1938. p. 76. B 613/281 5x9 cm;
Papp Ferenc: Bp. meleg gyógyforrásai. Bp.,
1942. p. 72. B 613/250 5x9 cm.
67867. LUKÁCS-fürdő. = M.o. Szerk. Boldi-
zsár Iván. Bp., 1955. p. 77. B 914/354
Fe.repr. 5x9 cm. Sikuta Gusztáv akvarellje.
Látkép.
67868. LUKÁCS-fürdő. = Szöllősi Ernő - Koós
Tamás: Bp. képes térképkauluz. Bp., 1957.
p. 40. B 910/490
F. 5x7 cm. Homlokzat oldalról.
Ua. Koós Tamás: Bp. (Bp.), /1961?/ p. 40.
B 910/533, B 910/534 5x7 cm.
67869. A LUKÁCS-fürdő főhomlokzata. = (Róna
Tibor): Bp.-i kirándulóhelyek. Bp., (1960.)
p. /34./ B 914/379
F. 8x8 cm.
67870. LÉGI felvétel és a fürdő, előtérben
a IV. kút aknája. = Bp. fürdői. Bp.,
(1969.) p. 41-42. Bq 613/356
F. 13x17 cm, 2 db.
67871. A "LUKÁCS"-épület a Dunapart felől.
= ORFI Jub.-i Évkv 1951-1971. Bp., 1971.
mell. t. /2./ B 614/863
F. 11x19 cm.
67872. LUKÁCS gyógyfürdő. = Budapest 1978.
No 6. mell. p. /3./
F. 10x14 cm. Homlokzat.
67873. A LUKÁCS fürdő és a kórház épülete
a Duna-part felől. = Bp. gyógyfürdői és
fürdői. Bp., 1980. p. 105. B 613/377
F. 11x15 cm. Homlokzatrészlet.
67874. /G Y Ó G Y U D V A R./ = Bosányi Béla:
Szt. Lukácsfürdő-B. Bp., /1900./ p. 27.
t. 10-11. B 613/13
F. Kböző méret, 3 db. Alakokkal, park,
emléktáblák.
Ua. Bosányi Béla: Szt. Lukácsfürdő B. Bp.,
1905. t. /8, 12./ B 613/139 8x12 cm, 2 db.
(Gyógyudvar és park.); Medriczky Andor:
Bp. régi fürdői. (Bp., 1942.) 27. kép.
B 613/247 9x13 cm. (Gyógyudvar.)
67875. HIKISCH Rezső: A Szt. Lukács fürdő
udvari részlete. = M. Műv. 1926. p. 585.
F. 11x15 cm.
67876. GYÓGYUDVAR. = P. Napló Képes mell.
1927. ápr. 17. p. 119.
F. 12x19, 5x8 cm. A fürdőépülettel.

67877. SZENT Lukács-gyógyfürdő. Gyógyudvar. = M.o. fürdőinek ism.-e. Szerk. Frank Miklós. Bp., 1931. p. 56. B 613/175
F. 5x7 cm.
67878. /A LUKÁCS fürdő udvarának részlete./ = (Szviezsényi Zoltán): Bp. Spa. (Bp.), /1939./ p. 118. B 910/359, B 910/261, B 910/363
F. 9x12 cm.
Ua. (Szviezsényi Zoltán): Bp. Bäderstadt. (Bp.), /1939./ p. 54. B 910/362, B 613/230, B 613/236 9x12 cm; Bp. a gyógyfürdők városa. (Bp., 1940.) p. 49. B 613/285 9x12 cm.
67879. /A LUKÁCS fürdő udvara./ = Budapest 1947. p. 306. Fe.repr. 9x12 cm.
67880. /A LUKÁCS fürdő udvara és a hálatáblák./ = Képes M.o. 1957. No 4. p. 10. F. 7x18, 6x12 cm.
67881. LUKÁCS-fürdő. = Szöllősi Ernő - Koós Tamás: Bp.-i képes térképkausz. Bp., 1957. p. 13. B 910/490
F. 5x7 cm. Az udvar.
Ua. Koós Tamás: Bp. (Bp.), /1961?/ p. 13. B 910/533, B 910/534 5x7 cm; Szviezsényi Zoltán: Bp. kétezer éves fürdőváros. Bp., 1963. t. /20./ B 613/327 12x17 cm.
67882. A LUKÁCS gyógyfürdő udvara. = Bp. fürdői. Bp., (1969.) p. 42. Bq 613/356
F. 9x12 cm.
67883. HÁLATÁBLÁK a Lukács gyógyfürdő falán. = A Főv.-i Közmű- és Mélyép. Főigazgatóság évkve 1968-1969. Bp., 1970. p. 168. B 389/426
F. 14x19 cm. Mészáros András felv.
67884. HÁLAADÓ táblák a Lukács fürdő falán. = Budapest 1971. No 1. p. 10. F. 8x15 cm. Tahin Gyula felv.
67885. /A LUKÁCS fürdő udvara és a Szent Lukács-szobor./ = Granasztói Pál: Bp. egy építész szemével. Bp., 1971. p. 162-163. B 725/541
F. 17x20 és 13x13 cm. Czeizing Lajos felv.
67886. A "LUKÁCS" épület udvara. = ORFI Jub.-i Évkv 1951-1971. Bp., 1971. mell. t1. /2./ B 614/863
F. 13x19 cm.
67887. /"HÁLATÁBLÁK" a Lukács fürdő falán./ = Fluck István: Heilbäder in Ung. Bp., 1976. p. 20. B 613/365
F. 6x7 cm.
67888. /A LUKÁCS fürdő udvara a hatalmas platánfákkal és a hálatáblákkal./ = M. Hírek 1977. No 2. p. 12. F. 11x17 cm, 2 db. Novotta Ferenc felv. Az ivócsarnokkal.
67889. SZENT Lukács és a hálatáblák a Lukács fürdő falán. = Bp. gyógyfürdői és fürdői. Bp., 1980. p. 94. B 613/377
F. 13x18 cm.
67890. /P A R K R É S Z L E T a kő-, kád-, és közfürdő külső részleteivel./ = Dulácska Géza: A Lukácsfürdő. Bp., 1882. Címlap előtt. B 613/26
M. 12x19 cm.
67891. /A LUKÁCS fürdő gőzfürdői kívülről parkrészlettel./ = Pucey, H.: Les bains publics à Bp. Paris, 1895. p. 29. Bq 613/56
M. 9x13 cm.
67892. PARKRÉSZLETEK. = Bosányi Béla: Szt. Lukácsfürdő-B. Bp., /1900./ p. /67./, 89, 117. B 613/13
R. 9x13 cm.
Ua. Bosányi, Béla: Sct. Lucasbad. Bp., 1902. p. 7, 75, 85. B 613/149 Kböző méret, 3 db; Bosányi Béla: Szt. Lukácsfürdő B. Bp., 1905. B 613/139 6x8 cm. (A fürdő felől.)
67893. /LUKÁCS fürdő kerti részlete./ = Szính. Élet 1925. No 38. p. 105. F. 6x8 cm.
67894. KŐSZOBOR. = Liber Endre: Bp. szobrai. ... Bp., /1934./ p. 223. B 310/144
F. 8x11 cm. Ruhátlan férfialak szobra (közelkép). A Lukács fürdő parkjában.
67895. LUKÁCSFÜRDŐ parkja. = A főv. kertészet száz éve. Szerk. Kiácz György. Bp., 1967. p. 99. B 712/18
F. 15x23 cm. Mészáros András felv.
67896. NŐ lanttal /bronz, 250 cm/. = Sculptura Hungarica-Mai m. szobrászat. /Bp., 1970./ 79. kép. Bq 730/63
F. 19x19 cm. Tar István műve a fürdő parkjában.
67897. GARTEN des Lukácsbades. = Fluck István: Heilbäder in Ung. Bp., 1976. p. 21. B 613/365
F. 16x18 cm. Színes felv.
67898. SZOBOR a fürdő épülete mögött. = Bp. gyógyfürdői és fürdői. Bp., 1980. p. 102. B 613/377
F. 7x10 cm. Nő lanttal téli képen.

67899. A T Ó - kert. = Gerlóczy Zsigmond - Hankó Vilmos: Bp. fürdői és ásványvizei. Bp., 1891. p. 41. B 613/144 M. 9x13 cm.
67900. A NYMPHEA Thermalis Tó. = Bosányi Béla: Szt. Lukácsfürdő-B. Bp., /1900./ t. /17./ B 613/13 F. 8x12 cm. Színes. A Malom-tó. Ua. Bosányi, Béla: Sct. Lucasbad. Bp., 1902. t. /16./ B 613/149 8x12 cm; Bosányi Béla: Szt. Lukácsfürdő B. Bp., 1905. t. /13./ B 613/139 8x12 cm.
67901. SZENT Lukács-fürdő lótusz-tava... = Szügyi Elemér: Eml. Budavárából. Bp., /1930./ p. 138. B 911/21 F. 7x11 cm. Csete Rezső felv. Malom-tó.
67902. /A LUKÁCS fürdő Malom-tavának részlete./ = Papp Ferenc/: Die warmen Heilquellen von Bp. Bp., 1938. p. 80., 97. B 613/281 F. 7x9 cm, 2 db. Harsányi felv. Vízirózsákkal. Ua. Papp Ferenc: Bp. meleg gyógyforrásai. Bp., 1942. p. 77, 94. B 613/250 7x9 cm, 2 db.
67903. BUDAPEST, Lukács-fürdő Malom-tó forrása. = Bp. természeti földrajza. Bp. 1959. p. 298. B 551/89 F. 10x12 cm.
67904. A MALOMTÓ a Lukács gyógyfürdővel szemben. = Bp. fürdői. Bp., (1969.) p. 49. Bq 613/356 F. 11x17 cm.
67905. A MALOM-tó vízililiomokkal. = Bp. gyógyfürdői. Bp., 1980. p. 96. B 613/377 F. 11x15 cm.
67906. LUKÁCSFÜRDŐ u s z o d á j a /belülről/. = Dulácska Géza: A Lukácsfürdő. Bp., 1882. p. 11. B 613/26 M. 12x19 cm. Nyitott.
67907. /ÚRI és Női Gyógyvíz-Uzoda és Napfürdő./ = Bosányi Béla: Szt. Lukácsfürdő-B. Bp., /1900./ t. /9./ B 613/13 F. 6x7 cm, 4 db. Ua. Bosányi Béla: Sct. Lucasbad. Bp., 1902. t. /5, 10./ B 613/149 6x7 cm, 4 db. Bosányi Béla: Szt. Lukácsfürdő B. Bp., 1905. t. /5, 11./ B 613/139 6x7 cm, 4 db.
67908. /A LUKÁCS fürdő női úszómedencéje fürdőzőkkel./ = Pucey, H.: Les bains publiques à Bp. Paris, 1895. p. 28. Bq 613/56 M. 10x13 cm. Zich N. rajza.
67909. /LUKÁCS fürdő medencéje, háttérben az öltözőépület./ = Szính. Élet 1925. No 36. p. 73. F. 6x8 cm.
67910. /A LUKÁCS fürdő uszodája./ = Budapest 1947. p. 305. F. 8x12 cm.
67911. /A LUKÁCS medencéjének részlete az öltözőépülettel./ = Képes M.o. 1957. No 4. p. 10. F. 12x13 cm.
67912. LUKÁCS-fürdő. = Szöllősi Ernő - Koós Tamás: Bp.-i képes térképkaulaz. Bp., 1957. p. 40. B 910/490 F. 5x7 cm. Az úszómedence. Ua. Koós Tamás: Bp. (Bp.), /1961?/ p. 40. B 910/533, B 910/534 5x7 cm.
67913. A LUKÁCS-fürdő uszodája. = M.o. gyógyfürdői... Bp., 1962. p. 116. B 613/319 F. 11x17 cm. Pászthory L. felv.
67914. A LUKÁCS gyógyfürdő nyitott uszodája. = Szviezsényi Zoltán: Bp. a kétezer éves fürdőváros. Bp., 1963. t. /17./ B 613/327 F. 13x17 cm.
67915. /A LUKÁCS uszoda és férfi úszómedencéje./ = Bp. fürdői. Bp., (1969.) p. 50., t. /5./ p. 80-81. között. Bq 613/356 F. 12x17, 14x20 cm. Egyik színes.
67916. A LUKÁCS-fürdő szabaduszodája. = Idegenforg. 1971. No 3. p. 12. F. 9x13 cm. Medencerészlet csobogóval.
67917. A LUKÁCS fürdő terasza. = Bp. 2. bőv. kiad. Bp., (1974.) 25. kép. B 779/357-361 F. 13x20 cm. Hemző Károly színes felv. Madártávlatból.
67918. A FÜRDŐ két medencéje. = Bp. gyógyfürdői és fürdői. Bp., 1980. p. 106. B 613/377 F. 12x16 cm. Felülnézetben.
67919. /A LUKÁCS fürdő uszodája felülnézetben./ = Halász Zoltán: M.o. (Bp., 1980.) 75. kép. Bq 779/387 F. 16x22 cm. Bérczi Lóránt színes felv.
67920. /A TÉLI i s z a p f ü r d ő épületének külső képe./ = /Lukács-fürdő./ La cure en hiver... (Bp., 1888.) p. 11. B 613/78 R. 9x14 cm.

67921. /Az ISZAPFÜRDŐ és a thermálszálloda látképe a József-hegyről./ = Bosányi Béla: Cura de iarna la baile St.-Luca. Bp., /1896./ t. /2./ B 613/67
R. 4x8 cm. Képkompozíció része.
Ua. Bosányi Béla: Szt. Lukács-fürdő-B. Bp., /1900. p. /31./ B 613/13 6x8 cm; Bosányi Béla: Sct. Lucasbad. Bp., /1902. p. 33. B 613/149 4x8 cm.
67922. /Az ISZAPFÜRDŐ és a Nagy Szálloda közötti összekötő folyosó külső képe./ = /Lukács-fürdő./ La cure en hiver... (Bp., 1888.) p. /11./ B 613/78
R. 9x14 cm.
Ua. Gerlóczy Zsigmond - Hankó Vilmos: Bp. fürdői és ásványvizei. Bp., /1891. p. 43. B 613/144 9x14 cm. A téli kúra a Szt.-Lukácsfürdőben. Bp., /1892. p. /11./ B 613/130 9x14 cm.
67923. /TÉLI medence az iszapfürdőben./ = Bosányi Béla: Cura de iarna la baile St.-Luca. Bp., /1896./ p. /11./ B 613/67
R. 5x7 cm. Képkompozíció része.
Ua. Bosányi Béla: Szt. Lukácsfürdő-B. Bp., /1900./ p. 107. B 613/13 5x7 cm; Bosányi Béla: Sct. Lucasbad. Bp., /1902. p. 105. B 613/149 5x7 cm.
67924. ISZAPFÜRDŐ. = Bosányi Béla: Szt. Lukácsfürdő-B. Bp., /1900./ t. /4./ B 613/13
F. 8x12 cm. Színes. Képkompozíció. A betegfelvonó, a téli medence, a nyitott nagy-medence.
Ua. Bosányi Béla: Sct. Lucasbad. Bp., /1902. t. /4./ B 613/149 8x12 cm; Bosányi Béla: Szt. Lukácsfürdő B. Bp., /1905. t. /4./ 8x12 cm.
67925. /DOUCHE-massage./ = Bosányi Béla: Cura de iarna la baile St.-Luca. Bp., /1896./ t. /3./ B 613/67
R. 5x11 cm. Képkompozíció része.
Ua. Bosányi Béla: Szt. Lukácsfürdő-B. Bp., /1900./ p. 49. B 613/13 5x11 cm; Bosányi Béla: Sct. Lucasbad. Bp., /1902. p. 47. 5x11 cm.
67926. /FOLYOSÓ és nagy medence az iszapfürdőben./ = Bosányi Béla: Szt. Lukácsfürdő-B. Bp., /1900./ p. /9./ B 613/13
R. 3x6 és 8x8 cm. Képkompozíció része.
Ua. Bosányi Béla: Sct. Lucasbad. Bp., /1902. p. 10-11. B 613/149 3x6 és 8x8 cm.
67927. /BETEG szállítása a téli iszapfürdőben./ = /Lukács-fürdő./ La cure en hiver.. (Bp., 1888.) p. 17, 20. B 613/78
M. 7x11, 7x9 cm.
Ua. A téli kúra a Szt.-Lukácsfürdőben. Bp., /1892./ p. 22-23. B 613/130 7x11, 7x9 cm.
67928. /A TÉLI kabin az iszapfürdőben./ = /Lukács-fürdő./ La cure en hiver... (Bp., 1888.) p. /23./ B 613/78
M. 8x10 cm.
Ua. A téli kúra a Szt.-Lukácsfürdőben. Bp., /1892./ p. /15./ B 613/130 8x10 cm; Gerlóczy Zsigmond - Hankó Vilmos: Bp. fürdői és ásványvizei. Bp., /1891. p. 45. B 613/144 8x10 cm.
Repr.: Liber Endre: Bp. fürdőváros kialakulása... 3. köt. Bp., /1934. p. 503. B 310/269 7x9 cm.
67929. /PIHENŐTEREM az iszapfürdő I. férfi osztályán./ = Bosányi Béla: Cura de iarna la baile St.-Luca. Bp., /1896./ t. /3./ B 613/67
R. 6x8 cm.
67930. /PIHENŐTEREM és öltözőterem az iszapfürdő I. női osztályán./ = Bosányi Béla: Cura de iarna la baile St.-Luca. Bp., /1896./ t. /2./ B 613/67
R. 4x5 cm, 2 db. Képkompozíció része.
Ua. Bosányi Béla: Szt. Lukácsfürdő-B. Bp., /1900./ p. /31./ B 613/13 3x5 cm; Bosányi Béla: Sct. Lucasbad. Bp., /1902. p. 33. B 613/149 3x5 cm, 2 db.
67931. /BETEGFELVONÓ az Iszapfürdőben./ = Bosányi Béla: Cura de iarna la baile St.-Luca. Bp., /1896./ B 613/67
R. 5x9 cm. Képkompozíció része.
67932. /PIHENŐTEREM, iszapgyöngyölés, felvonógép az iszapfürdőben./ = Bosányi Béla: Szt. Lukácsfürdő - B. Bp., /1900./ p. 43. t. /5-6./ B 613/13
F. Kböző méret, 4 db.
Ua. Bosányi Béla: Sct. Lucasbad. Bp., /1902. p. 43. t. /6-7./ B 613/149 Kböző méret, 4 db; Bosányi Béla: Szt. Lukácsfürdő B. Bp., /1905. t. /6-7./ B 613/139 Kböző méret, 4 db.
67933. ISZAPFÜRDŐ nagy medencéje, az iszapakna, lokális hóléghasználat. = Bosányi Béla: Szt. Lukácsfürdő B. Bp., /1905. p. 30, 52, 54. B 613/139
F. 6x7 cm, 3 db.
67934. A SZENT Lukács-fürdő iszapfürdőjének nagy medencéje. = A M. Szt. Korona országainak gyógyfürdői... Bp., /1911. p. 195. Bq 613/296
F. 6x8 cm.
67935. A Szt. LUKÁCSFÜRDŐ iszaptava. = Dalmady Zoltán: M.o. balneológiai értékei. Bp., /1929. p. 115. B 613/166
F. 6x9 cm.

67936. /ISZAPGÖNGYÜLÉS és az iszaptó./ = Tér és Forma 1937. No 9. mell. p. /156./
F. 7x10 cm, 2 db.
67937. /Az ISZAPFÜRDŐ nyitott medencéi./ = /Papp Ferenc/: Bp. die Stadt der warmen Heilquellen. Bp., 1938. p. 23.
B 613/291
F. 6x9 cm.
Ua. Papp Ferenc/: Die warmen Heilquellen von Bp. Bp., 1938. p. 89. B 613/281 6x9 cm; Papp Ferenc: Bp. meleg forrásvizei. Bp., 1942. p. 91. B 613/250 6x9 cm.
67938. /ISZAPKEZELÉS a Lukács fürdőben./ = (Szviezsényi Zoltán): Bp. Spa. (Bp.), /1939./ p. 76.
B 910/359, B 910/361, B 910/363
F. 9x12 cm.
Ua. (Szviezsényi Zoltán): Bp. Bäderstadt. (Bp.), /1939./ p. 12. B 910/362 B 613/230, B 613/236 9x12 cm; Bp. a gyógyfürdők városa. (Bp., 1940.) p. 17. B 613/285 9x12 cm.
67939. /A LUKÁCS fürdő iszaptava./ = Hung. Mag. 1942. No 6. p. /5./
F. 14x22 cm. Kublin Tamás felv. Képkompozíció része.
67940. ISZAPKEZELÉS a Szent Lukács-fürdőben. = Budapest 1947. p. 281.
F. 5x9 cm.
Ua. Lestyán Sándor - Groó Béla - Török István: A b.-i hévvizektől Bp. fürdővárosig. Bp., /1947./ p. 11. Bq 613/264 5x9 cm.
67941. /A LUKÁCS gyógyfürdő; az iszapfürdő várócsarnoka, kiúszója, kabinjai./ = Bp. fürdői. Bp., (1969.) p. 45., 47.
Bq 613/356
F. Kböző méret, 3 db.
67942. A "K R I S T Á L Y" - v í z szállítóhelye. = Bosányi Béla: Szt. Lukácsfürdő-B. Bp., /1900./ p. 130-131. B 613/13
F. 6x8 cm, 2 db. Totál kép az utca felől és belső kép a töltésről.
Ua. Barta Béla: Bp. leírása. Bp., (1902.) p. 114. B 914/322 6x8 cm, 2 db. Bosányi Béla: Sct. Lucasbad. Bp., 1902. p. 132, 139. B 613/149 6x8 cm, 2 db. Bosányi Béla: Szt. Lukácsfürdő B. Bp., 1905. p. 143. B 613/139 6x8 cm, 2 db.
67943. /A V Í Z G Y Ó G Y I N T É Z E T ./ = Bosányi Béla: Szt. Lukácsfürdő-B. Bp., /1900./ p. 55, 59, t. /7-8./ B 613/13
F. 6x8 cm, 6 db. Homlokzat, női és férfi osztály, öltözők.
Ua. Bosányi Béla: Sct. Lucasbad. Bp., 1902. p. 53, 57. t. /8-9./ B 613/149 6x8 cm, 6 db. Bosányi Béla: Szt. Lukácsfürdő B. Bp., 1905. p. 61, 64. t. /9-10./ B 613/139 6x8 cm, 6 db.
67944. /A LUKÁCS fürdő R h e u m a Gy ó g y o t t h o n á n a k alaprajza./ = M. Kórház 1934. p. 154.
R.repr. 8x11 cm.
67945. /RHEUMA Gyógyotthon./ = M. Kórház 1934. p. 126, 153-158.
F. Kböző méret, 7 db. Napozóterasz, betegszoba, betegkezelés, folyosó, társalgó, gyógypark felőli homlokzat, bejárat.
67946. A Szt. LUKÁCS-gyógyfürdő rheumaosztálya. = Nékám Lajos: M.o. kultúrtörökvései 896-tól 1935-ig. Bp., 1935. p. 294.
B 943/460
F. 7x10 cm.
67947. FELVONÓ gép. = Gerlóczy Zsigmond - Hankó Vilmos: Bp. fürdői és ásványvizei. Bp., 1891. p. 46. B 613/144
M. 10x14 cm. S z á l l o d á b a n .
67948. A NAGY Szálloda belső homlokzata a kávéházi terrasseval. = Bosányi Béla: Szt. Lukácsfürdő-B. Bp., /1900./ p. 89.
B 613/13
R. 8x9 cm. Képkompozíció része.
Ua. Bosányi, Béla: Sct. Lucasbad. Bp., 1902. p. 85. B 613/249 8x9 cm.
67949. /A NAGY szálloda I. emeleti folyosója alakokkal./ = /Lukács-fürdő./ La cure en hiver... (Bp., 1888.) p. /7./
B 613/78
R. 11x15 cm.
Ua. A téli kúra a Szt.-Lukácsfürdőben. Bp., /1892./ p. /7./ B 613/130 11x15 cm.
67950. /LÉPCSŐHÁZ a Nagy Szállodában./ = Bosányi Béla: Cura de iarna la baile St.-Luca. Bp., /1896./ p. /17./ B 613/67
R. 5x9 cm.
Ua. Bosányi Béla: Szt. Lukácsfürdő-B. Bp., /1900./ p. 105. B 613/13 5x9 cm. Bosányi, Béla: Sct. Lucasbad. Bp., 1902. p. 101. B 613/149 5x9 cm.
67951. /Az ÉTTEREM, a kávéház és a lift./ = Bosányi Béla: Cura de iarna la baile St.-Luca. Bp., /1896./ t. /4-5./, p. 29.
B 613/67
R. 8x11 és 6x6 cm. Képkompozíció része.
67952. /Az ÉTTEREM./ = /Lukács-fürdő./ La cure en hiver... (Bp., 1888.) p. 32.
B 613/78
F. 7x10 cm.
Ua. A téli kúra a Szt. Lukácsfürdőben. Bp., /1892./ p. /19./ B 613/130 7x10 cm.

67953. /SZÁLLODABELSŐK./ = Bosányi Béla: Szt. Lukácsfürdő-B. Bp., 1900. t. /13, 15, 18./ p. 110, 123, 125. B 613/13
F. Kböző méret, 8 db. Étterem (színes), zongoraterem, szoba, kávéház, nyári vendéglő, folyosók, cukrászda, kávéházi terasz.
Ua. Bosányi, Béla: Sct. Lucasbad. Bp., 1902. t. /13-15, 17./ p. 109, 125, 127. B 613/149 Kböző méret, 8 db; Bosányi Béla: Szt. Lukácsfürdő. Bp., 1905. t. /14-17./, p. 115., 128., 142. B 613/139 Kböző méret, 8 db.
67954. SZENT Lukács-fürdő cukrászdája. = M.o. és a Nagyvilág 1904. No 9. p. 2. F. 6x8 cm. Külső a terasszal.
67955. ÉTTEREM. = A M. Szt. Korona országainak gyógyfürdői... Bp., 1911. p. 196. Bq 613/296
F. 6x8 cm.
67956. /HALL, társalgó, étterem, terasz./ = Tér és Forma 1937. No 9. mell. p. /155./ F. 7x9 cm, 6 db. Seidner Zoltán felv.
67957. /KÁDFÜRDŐ./ = Bosányi Béla: Cura de iarna la baile St.-Luca. Bp., /1896./ p. /11./ B 613/67
R. 4x5 cm. Képkompozíció része.
Ua. Bosányi Béla: Szt. Lukácsfürdő-B. Bp., /1900./ p. 107. B 613/13 4x5 cm. Bosányi Béla: Sct. Lucasbad. Bp., 1902. p. 105. B 613/149 4x5 cm.
67958. GYÓGYKEZELÉS a Lukács-fürdőben. = Fővárosunk Bp. (Bp., 1954.) p. /14./ B 324/35
F. 6x8 cm.
67959. /A LUKÁCS gyógyfürdő./ = Bp. fürdői. Bp., (1969.) p. 43-44. B 613/356
F. Kböző méret, 3 db. A termálfürdő kör- és langyosmedencéje és a gőzfürdő bejárata.
67960. UNTERHALTUNGSRAUM des Lukácsbades. = Fluck István: Heilbäder in Ung. Bp., 1976. p. /20./ B 613/365
F. 10x10 cm. Színes felv.
67961. I V Ó F O R R Á S. = Bosányi Béla: Szt. Lukácsfürdő-B. Bp., /1900./ p. 13. B 613/13
F. 7x8 cm.
Ua. Bosányi, Béla: Sct. Lucasbad. Bp., 1902. p. 23. B 613/149 7x8 cm; Bosányi Béla: Szt. Lukácsfürdő-B. Bp., 1905. B 613/139 7x8 cm.
67962. IVÓCSARNOK. = Bosányi Béla: Szt. Lukácsfürdő. Bp., 1905. t. /18./ B 613/139
F. 8x12 cm. Külső, a parkban elegáns hőlgyek, urak, autómobil.
67963. A LUKÁCS fürdő új ivócsarnoka. = Válmalkozók L. 1937. No 44. p. 6. F. 10x11 cm.
67964. /Az IVÓCSARNOK kívülről és belülről./ = Tér és Forma 1937. No 9. mell. p. /156./ F. 10x11 és 7x9 cm. Seidner Zoltán felv.
67965. /A LUKÁCS gyógyfürdő ivócsarnoka és parkrészte./ = Bp. fürdői. Bp., (1969.) p. 48. Bq 613/356
F. 11x17 cm, 2 db. Külső és belső felv.
67966. BUDAPEST, Lukács-fürdő. Ivókúra. = M.o. gyógyfürdői... Bp., 1962. p. 47. B 613/319
F. 12x14 cm. Erdődi M. felv.
67967. TRINKHALLE. = Fluck István: Heilbäder in Ung. Bp., 1976. p. 21. B 613/365
F. 5x8 cm. Színes felv. Belső.
67968. Az IVÓCSARNOK. = Bp. gyógyfürdői és fürdői. Bp., 1980. p. 99. B 613/377
F. 14x19 cm. Belső.
67969. /A LUKÁCS fürdő római forrása./ = Papp F/erenc/: Die warmen Heilquellen von Bp. Bp., 1938. p. 59., 79. B 613/281
F. 7x9 cm, 2 db. A barlang részletével.
Ua. Papp Ferenc: Bp. meleg gyógyforrásai. Bp., 1942. p. 75, 84. B 613/250 7x9 cm, 2 db.
67970. RÉSZLET a Lukács-fürdő langyosforrás barlangjából. = Papp Ferenc: Bp. meleg gyógyforrásai. Bp., 1942. p. 73. B 613/250
F. 7x9 cm.
67971. /A LUKÁCS fürdő forrásvíze./ = Nők L. 1962. No 52. p. 13. F. 12x15 cm. Rédner Márta felv.

Pesterzsébeti gyógy- és strandfürdő

67972. PESTERZSÉBETI jódos-sós gyógyfürdő helyrajza és alaprajza. = Bp. fürdői. Bp., (1969.) p. 88, 90. Bq 613/356 R.repr. 15x24 és 8x12 cm. XX. Vízisport u. 2.

67973. PESTSZENTERZSÉBET: Sósfürdő. = M.o. fürdőinek... Bp., 1938. p. 96. B 613/175 F. 6x9 cm. Látkép. Ua. M.o. fürdőinek... Bp., 1939. p. 96. B 613/175 6x9 cm.

67974. /A PESTERZSÉBETI jódosfürdő építkezés közben./ = Tíz év a felszabadult főv. életéből. Bp., 1956. t. p. 128-129. között. B 943/745 F. 8x12 cm. Terv: Tőkés György.

67975. Az ERZSÉBETI jódos-sós fürdő új építkezése. = Képes M.o. 1956. No 6. p. 6. F. 7x12 cm.

67976. /A PESTERZSÉBETI jódos-sós gyógyfürdő a strandfürdővel./ = Bp. fürdői. Bp., (1969.) p. 89-92. Bq 613/356 F. Kböző méret, 6 db. Látkép, kabinsor, jódos kút.

67977. A PESTERZSÉBET gyógy- és strandfürdő. = Bp. gyógyfürdői és fürdői. Bp., 1980. p. 183. B 613/377 F. 8x11 cm. Medence- és épületrészlet.

Rác gyógyfürdő

67978. Das RAITZENBAD in Ofen. = Heinrich /János/ Nep/omuk/: Das Raitzenbad zu Ofen. Lpzg., 1873. t. /3./ B 613/8 M. 9x18 cm. H. Bültzenmeyer metszete. Alaprajz. A gőzfürdő Ybl Miklós tervei alapján épült 1804-65 ill. 1869-70 között. I. Hadnagy u. 8-10. Repr.: Ybl Ervin: Ybl Miklós. Bp., 1956. 87. kép. Bq 927/172 11x16 cm.

67979. /A RÁC fürdő alaprajza./ = Pucey, H.: Les bains publics à Bp. Paris, 1895. t. 5. Bq 613/56 R. repr. 20x28 cm.

67980. ALAPRAJZ 1944 előtt. = Horler Miklós: Bp. műemlékei. 1. köt. Bp., 1955. p. 735. Bq 725/384 R.repr. 12x20 cm.

67981. /A TÖRÖK kori medence alaprajza./ = M. Ép.műv. 1958. p. 70. R.repr. 6x6 cm.

67982. RÁCZ gyógyfürdő alaprajza. = Bp. fürdői. Bp., (1969.) p. 76. Bq 613/356 R.repr. 11x17 cm.

67983. BUDA. A Rác fürdő török kori részének részben rekonstruált alaprajza /Ilosfay J. felmérése nyomán/. = Gerő Győző: Az oszmán-török épít. M.o.-on. Bp., 1980. 82. kép. B 720/79 R.repr. 8x14 cm.

67984. SZENT Imre fürdő szálloda udvara. = Vágó József: Az újjáépülő Tabán. Bp., 1934. t. /4./ B 725/318 Fe.repr. 7x12 cm. Vágó József terve. Modern épületegyüttes, előtérben díszmedence.

67985. /SZENT Imre fürdőszálloda./ = Vágó József: Bp. művészeti újjáépítése. Bp., 1936. t. /17-18./ Bq 725/248 Fe.repr. 12x22 cm, 2 db.

67986. A RÁC fürdő képe egy XVII. sz.-i metszetről. = Gerő Győző: B. török emlékei. Bp., 1957. p. 29. B 725/393 M.repr. 8x11 cm.

67987. A "RÁCZ fürdő" Budán. = Vas. Újs. 1864. p. 240. M. 8x15 cm. Totál kép. Ua. /Áldor Imre/: M.o. főv.-a. P., 1866. p. 30. Bq 914/5 8x15 cm. Gettinger, Theodor: Ung.-s Hauptstädte... P., 1866. p. 39. Bq 914/7 8x15 cm. Repr.: Képes Krón. 1933. No 27. p. 18. 6x12 cm; Bp. Lexikon. Bp., 1973. p. 974. B 033/13 4x9 cm.

67988. A BUDAI Ráczfürdő. = Ország Tükre 1865. p. 335. M. 21x30 cm. Látkép, az előtérben alakok, egylovas társaskocsik. Repr.: Medriczky Andor: Bp. régi fürdői. (Bp., 1942.) 18. kép. B 613/247 10x13 cm; Budapest 1945. p. 117. 9x12 cm; Képes M.o. 1958. No 2. p. 16. 8x12 cm.

67989. Das RAITZENBAD in Ofen. = Heinrich /János/ Nep/omuk/: Das Raitzenbad zu Ofen. Lpzg., 1873. t. /2./ B 613/8 M. 7x13 cm. H. Bültzenmeyer metszete. Látkép, előtte alakok, társaskocsik. Repr.: Rexa Dezső: 101 kép a régi P.-B.-ről. Bp., 1959. p. 189. B 769/57 11x17 cm; Gerő László: P.-B. épít.-e az egyesítéskor. Bp., 1973. p. 195. B 720/62 11x18 cm.

67990. A RÁCZ-fürdő a Gellért-hegyről nézve. = Az Osztr.-M. Monarchia... M.o. 3. köt. Bp., 1893. p. 516. 6307/9
R. 9x12 cm. Hány Gyula rajza Bálint B. - Morelli metszete. Látkép, háttérben a Tabán és a Vár.
67991. /A RÁC fürdő bejárata, előtte omnibusz./ = Kahn József: Bp.-i útm. Bp., /1891./ p. 82. B 914/16
R. 9x10 cm. F.P. Zich rajza. Képkompozíció. Az előcsarnok és a női gőzfürdőbe vezető lépcső.
Ua. Kahn /József/. An Ill. Guide of Bp. Bp., 1891. p. 93. B 914/9; Kahn /József/: B.-Guide. Bp., 1892. p. 134. B 914/10, Kahn József: A mai Bp. Bp., 1893. p. 82. B 914/44; Kahn /József/: Das heutige Bp. Bp., 1895. p. 206. B 914/21
67992. Das RACZFÜRDÖ. = /Jásznigi Sándor/: B. in Wort u. Bild. Berlin, 1899. p. 206. Bq 914/6
Fe.repr. 5x7 cm. Reinhard Károly festménye. Homlokzat oldalról a Duna felől, előtérben gőzhajó.
67993. TABÁNI részlet a Ráczfürdővel. = Borsos Béla - Sódor Alajos - Zádor Mihály: Bp. épít. tört.-e. Bp., 1959. p. 127. Bq 725/408
F. 8x11 cm. Látkép 1900 körül.
67994. The RÁCZ Baths in Buda. = Hungary 1904. No 19. p. 12.
F. 7x11 cm. Homlokzat.
67995. /A RÁC fürdő homlokzata./ = Eine Woche in Bp... Bp., /1911./ p. /42./ B 910/441, B 910/622
F. 10x17 cm.
67996. HADNAGY utca /Rác-fürdő/: = /Gergely Károly/: /Tabáni képek./ /Bp., 1930-33./ t. /8./ B 779/368
F. 6x8 cm. Gergely Károly felv. A fürdő oldalról utcaképpel.
67997. SZENT Imre-gyógyfürdő. = M.o. fürdőinek... ism.-e. Szerk. Frank Miklós. Bp., 1931. p. 54. B 613/175
F. 8x13 cm. Totál kép.
67998. A FŐVÁROS negyedik fürdője. = P. Városháza 1934. No 7-8. p. 23.
F. 8x12 cm. Seidner Zoltán felv. A Rác fürdő homlokzata.
67999. /A RÁC fürdő látképe, az előtérben római kori romok./ = /Papp Ferenc/: Bp. die Stadt der warmen Heilquellen. Bp., 1938. p. 18. B 613/291
F. 7x9 cm.
Ua. Papp F/erenc/: Die warmen Heilquellen von Bp. Bp., 1938. p. 186. B 613/281 7x9 cm. Papp Ferenc: Bp. meleg gyógyforrásai. Bp., 1942. p. 168. B 613/250 7x9 cm.
68000. A SZENT Imre-gyógyfürdő, a volt Rácfürdő környékén bontják a régi épületeket, hogy helyet adjanak a felépítendő tabáni gyógyszállónak.= Képes P. Hírl. 1939. No 16. p. /3./
F. 7x12 cm. Balra félig lebontott ház, előtte lovaskocsi, jobbra a fürdő.
68001. Az IMRE-fürdő mai állapotában. = Képes M.o. 1958. No 2. p. 16.
F. 9x12 cm. Langer-Sándor felv. Fő- és oldalhomlokzat.
68002. A FELÚJÍTOTT Imre fürdő. = Tanácsi Építő 1965. No 3. p. 9.
F. 6x8 cm. Hudetz Antal felv. Homlokzat.
68003. A RÁCZ gyógyfürdő. = Bp. fürdői. Bp., (1969.) p. 77-78., t. /5./ Bq 613/356
F. Kböző méret, 3 db. (Egy színes.) Látképek az Ybl-fürdővel.
68004. /A RÁC fürdő oldalfala./ = Budapest 1973. No 2. p. 47.
F. 12x13 cm. Domonkos Endre felv. Női szobordíszsel.
68005. ÓLOMPLASZTIKA az Imre-fürdő bejárata előtt. = Budapest 1974. No 12. p. 25.
F. 6x8 cm. Schaár Erzsébet műve.
68006. A RÁC fürdő törökkori része. = Tanácsi Építő 1974. No 9. p. 7.
F. 6x8 cm. Balás Gábor felv. Külső részlet.
68007. FLÜGEL des Ráczbades aus der Türkenzeit. = Fluck István: Heilbäder in Ung. Bp., 1976. p. /19./ B 613/365
F. 6x7 cm. Színes felv. A Rác fürdő törökkori szárnya.
68008. /FORRÁS a Gellérthegy oldalában és a fürdő./ = Bp. gyógyfürdői és fürdői. Bp., 1980. p. 75, 77. B 613/377
F. 13x18 és 12x15 cm. Háttérben a felüljáró és a Gellérthegy.
68009. /NŐI gőzfürdő./ = Heinrich J. Nep/omuk/: Ill. Führer 59.... des Ofner Raitzenbades. Lpzg, /1867/ p. /2-6./ Bf 613/202
M. 12x16 cm, 4 db. 15x20 cm. Rózsaterem, langyos zuhanyozó, melegvízű medence, hideg zuhanyozó, hideg medence.
Ua. Ill. Ztg 1867. 2. köt. p. 393. 15x20 cm. (Rózsaterem.); Heinrich /János/ Nep/omuk/: Das Raitzenbad zu Ofen. Lpzg, 1873. t. /6-10./ B 613/8 11x6 cm, 5 db; Gerlőczy Zsigmond - Hankó Vilmos: Bp. fürdői és forrásvizei. Bp., 1891. p. 121. B 613/144 11x16 cm. (Rózsaterem.); Kahn /József/: Bp.-i útm. Bp., /1891./ p. /83./ B 914/16 8x13 cm. (Rózsaterem.); Kahn /József/: An Ill. Guide of Bp. Bp., 1891. p. /94./ B 914/9 8x13 cm. (Rózsaterem.); Kahn /József/: Bp.-Guide. Bp., Bp., 1892. p. /135./ B 914/10 8x13 cm. (Rózsaterem.); Kahn József: A mai Bp. Bp., 1893. p. /83./ B 914/44 8x13 cm. (Rózsaterem.)

68010. /A RÁC fürdő belseje./ = Ország Tükre 1865. p. 349, 359.
M. 13x16 cm, 4 db. Medence-terem, hűtőhelyiség, közfürdő, kád-, márvány- és porcelán fürdők.
Repr.: Liber Endre: Bp. fürdőváros kialakulása... Bp., 1934. 2. köt. p. 483, 487, 3. köt. p. 443, 446. B 310/269 10x13 cm, 4 db; Medriczky Andor: Bp. régi fürdői. Bp., 1942. 19. kép. B 613/247 10x13 cm. (hűtőhelyiség); Szviezsényi Zoltán: Bp. a kétezeréves fürdőváros. Bp., 1963. t. /10./ B 613/327 12x17 cm. (medence-terem.)
68011. /A FÉRFI gőzfürdő./ = /Heinrich János Nepomuk/: Ill. Führer ... des Ofner Raitzenbades. Lpzg, /1866. után/ p. 2-6. Bf 613/158
M. 15x20 cm, 5 db. Tepidárium, langyos zuhanyozó a medencével, hideg zuhanyozó a medencével, törülköző és szárítkozó helyiség, fodrász-szalón.
Ua. Hazánk s a Külf. 1869. p. 140-141, 148-149, 152. 15x20 cm, 5 db.
68012. /A FÉRFI gőzfürdő./ = /Heinrich János Nepomuk/: Ill. Führer... des Ofner Raitzenbades. Lpzg, /1867 után/ p. /4, 6, 8-9, 11-13./ Bf 613/168
M. 16x22 cm, 7 db. Melegvízű medence, langyos zuhanyozó és medence, hideg zuhanyozó és medence, törülköző helyiség, fodrász-szalón, langyos medence, zuhanyterem.
Ua. Heinrich /János/ Nep/omuk/: Das Raitzenbad zu Ofen. Lpzg, 1873. t. /15-16./ B 613/8 11x15 cm; 2 db. (Törülköző helyiség és zuhanyterem.); Gerlóczy Zsigmond - Hankó Vilmos: Bp. fürdői és ásványvizei. Bp., 1891. p. /117./ B 613/144 11x16 cm. (Zuhanyterem.)
Repr.: Pucey, H.: Les bains publics à Bp. Paris, 1895. p. 33., 35-36. Bq 613/56 10x14 cm; 4 db. (Melegvízű medence, langyos zuhanyozó és medence, hideg zuhanyozó és medence, langyos medence.); Liber Endre: Bp. fürdőváros kialakulása... 2. köt. Bp., 1934. p. 491, 493, 495. B 310/269 8x11 cm. (Melegvízű, langyos medence és zuhanyozó.)
68013. /FÉRFI gőzfürdő./ = Heinrich /János/ Nep/omuk/: Das Raitzenbad zu Ofen. Lpzg, 1873. t. /11-14./ B 613/8
M. 11x16 cm, 4 db. H. Bültmeyer metszete. Langyos medence, zuhanyzó, forró medence, hideg zuhanyozó és medence.
Ua. Gerlóczy Zsigmond - Hankó Vilmos: Bp. fürdői és ásványvizei. Bp., 1891. p. 115, 119. B 613/144 11x16 és 6x11 cm. (Langyos medence és forró medence.)
Repr.: Ybl Ervin: Ybl Miklós. Bp., 1956. 84-86. kép. Bq 927/172 14x21 cm, 3 db. (Langyos medence, zuhanyozó és forró medence.)
68014. /A RÁC fürdő férfifürdője./ = Az ezeréves M.o. és a mill.-i kiáll. 1. köt. Bp., 1896. p. /64./ Bq 606/32
F. 17x23 cm.
Ua. Klösz György: Bp. anno... (Bp., 1979.) t. 615./ Bq 779/381, Bq 779/383-384 16x30 cm.
68015. A RÁC fürdőben. = Klösz György: Bp. anno...(Bp., 1979.) t. /16./ Bq 779/381, Bq 779/383-384
F. 24x30 cm. Medence fürdőzőkkel 1900 körül.
68016. /A RÁC fürdő török kori medencéje./ = Hung. Bp., 1931. p. 39. B 910/411
F. 5x7 cm.
Ua. Horváth Henrik: Bp. műv. emlékei. Bp., 1938. t. 66. B 720/12, B 725/469 8x13 cm. Gerő Győző: B. török emlékei. Bp., 1957. p. 30. B 725/393 8x11 cm; M. Ép.műv. 1958. p. 70. 10x13 cm; Szviezsényi Zoltán: Bp. kétezer éves fürdőváros. Bp., 1963. t. /7./ B 613/327 9x13 cm; Molnár József: Macaristandaki Türk anitlari. Ankara, 1973. p. XXXIV. Bq 725/627 12x16 cm.
68017. /BELSŐ részletek./ = Vas. Újs. Bp. Hírl. képes mell. 1934. aug. 9. t. /1./
F. Kböző méret, 7 db. Schöffler felv. Régi török medence a női osztályon, forró medence a férfi gőzfürdőben, medenceszél, a falon Heinrich Nep. János emléktáblája, múlt századi festmények a borbélyteremben, forróvizes medence a női gőzfürdőben, óra Don Pedro brazil császár látogatásának emlékére.
68018. /A NAGY medence és a brazil császár emlékére állított óra az előcsarnokban./ = P. Futár 1934. No 14. p. 10-11.
F. 5x15 és 8x11 cm.
68019. /A ROMANTIKUS és az eklektikus kupalacsarnok, az elpusztult lehűtőcsarnok és a női fürdő belső részlete./ = Horler Miklós: Bp. műemlékei 1. köt. Bp., 1955. p. 736-738. Bq 725/384
F. Kböző méret, 4 db.
68020. IMRE gyógyfürdő. = Bp.-i séták. Bp., 1958. p. 28. B 914/411
F. 4x6 cm. Az ivókút forrása.
68021. /A RÁC gyógyfürdő./ = Bp. fürdői. Bp., (1969.) p. 77-78, 80-81. között. t. /5./ Bq 613/356
F. Kböző méret, 3 db. A kádfürdő várócsarnoka, a törökkori medence, ivókút. (Az utóbbi színes felv.)

68022. /A TERMÁL medence, vízköpő az előcsarnokban, ülő nő figurája./ = Bp. gyógyfürdői. Bp., 1980. p. 79, 81. B 613/377
F. Kböző méret, 3 db.
68023. BUDA. Rác fürdő. = Gerő Győző: Az oszmán-török épít.-e M.o.-on. Bp., 1980. 83. kép. B 720/79
F. 8x12 cm. Török kori kupolacsarnok részlete.
- Rudas gyógyfürdő és uszoda
68024. /TERVRAJZOK./ = Kunszt János: A Rudas gyógyfürdő monográfiája. Bp., 1947. 5, 10, 20, 22, 25, 27-29, 31-32, 36, 46, 96, 109, 117. kép. p. 34-36, 40, 42, 48, 133-134. B 613/263
R.repr. Kböző méret, 22 db. A fürdő alaprajza és metszete a XVIII. sz. második feléből, színezett; az 1792. évi átalakításakor felépített különfürdők keresztmetszete és alaprajza, kőfürdők alaprajza 1840 körül, a fürdő helyszínrajza 1842-ből, a török fürdő metszete 1870-ből, alaprajza a XIX. sz. közepén, helyszínrajz 1866-ban, alaprajz 1870-ből, helyszínrajz 1880 körül, a kupola átalakításának keresztmetszet-terve 1881-ben, az emeleti helyiségek elrendezése 1883-ban, egy sarokmedence metszete és a gőzfürdő alaprajza 1894-ben, Hüttl Dezső elfogadott terve 1907-ben, helyszínrajz az Erzsébet-híd felépítése után 1910 körül, az 1936-ban lebontott gépház alaprajza, a nagy medence restaurálási terve 1942-ben, a fürdő földszinti és emeleti alaprajz 1944-ben, a népfürdő alaprajza, az úszócsarnok alaprajza, a gőzfürdő keresztmetszete Ény-DK irányában, az úszócsarnok pincéjének alaprajza. A fürdő már a Zsigmond-korban is működött, az idők folyamán többször átépítették és kibővítették. I. Döbrentei tér 9.
Ua. Budapest 1947. p. 413. 7x11 cm. (A kupola átalakításának terve, 1881.)
68025. RUDAS-fürdő. ifj. Dankó József terve. = TBM, Tanulm. Bp. múltjából. 12. köt. Bp., 1957. 23. kép. Bq 943/391
R.repr. 16x16 cm. Homlokzat és alaprajz. 1831.
68026. /TERVRAJZOK./ = Horler Miklós: Bp. műemlékei. 1. köt. Bp., 1955. p. 723, 726. Bq 725/384
R.repr. Kböző méret, 4 db. Klasszicista átép.-i terv alaprajza 1832-ből, alaprajz 1944 előtt, a török medence metszete és alaprajza.
Ua. Borsos Béla - Sódor Alajos - Zádor Mihály: Bp. épít.tört.-e... Bp., 1959. p. 63. Bq 725/408 7x12 cm. (Alaprajz 1944 előtt.)
68027. /A RUDAS fürdő alaprajza és keresztmetszete./ = Pucey, H.: Les bains publics à Bp. Paris, 1895. t. 6. Bq 613/56
R.repr. 13x20 cm, 2 db.
68028. RUDASFÜRDŐ helyszínrajza. = Edvi Ilés Aladár: Bp. műsz. útm.-ja. Bp., 1896. p. /272./ B 620/12
R.repr. 7x12 cm.
68029. /TERVPÁLYÁZAT./ = M. Pályázatok III. évf. /1905./ No 2. p. 5-21. B 720/38/2
R.repr. Kböző méret, 31 db. Tóry Emil, Hüttl Dezső, Pártos Gyula, Vágó József - Vágó László, Balázs Ernő, Alpár Ignác, Förck Ernő - Sárdy Gyula tervei. Homlokzatok alaprajzok, metszetek.
Ua. Liber Endre: Bp. fürdőváros kialakulás... 2. köt. Bp., 1934. p. 105, 107, 109, 119, 123. B 310/269 Kböző méret, 5 db. (Tóry Emil, Hüttl Dezső, Balázs Ernő, Alpár Ignác tervei.)
68030. /A RUDAS fürdő homlokzata Hüttl Dezső tervezte átalakítás után./ = Vas. Újs. 1909. p. 306.
Fe.repr. 14x23 cm.
Ua. Hungary 1909. p. 274. 10x16 cm; A M. Szt. Korona országainak gyógyfürdői... Bp., 1911. p. 33. Bq 613/296 6x10 cm; Die städt. Thermalbäder von Bp. (Bp., 1911.) p. /8./ B 613/49 6x10 cm.
68031. A RUDASFÜRDŐ tervpályázatánál díjazott és szűkebb pályázatra kiszemelt pályamunka. Tervező: Tóry Emil műegyetemi m. tanár. = M.o. képes albuma. Bp., (1906.) p. 153. Bq 914/167
Fe.repr. 10x19 cm.
68032. A RUDAS Fürdő. = A Bp.-i M. Kir. Áll. Felső Ép. Ip. isk. 1917-18 évi szünidei felvételei. Bp., (1918.) t. 45-49. Bq 720/4
R.repr. 17x23 cm, 5 db. Alaprajzok, metszetek.
68033. A RUDAS-fürdő a láthatóvá lett török műemlékrésszel szerényen húzódik meg a Gellért-hegy sziklái között. = Vágó József: Bp. művész. újjáépítése. Bp., 1926. t. /15./ Bq 725/248
F. és Fe. 12x22 cm. Építési terv.

68034. /ÁTÉPÍTÉSI pályatervek./ = Liber Endre: Bp. fürdőváros kialakulása... 2. köt. Bp., 1934. p. 111, 113, 115, 117, 121, 367, 369, 371, 373, 375, 383. B 310/269 R.repr. Kböző méret, 12 db. Vágó József és Vágó László: homlokzat, Pártos Gyula: távlati kép és homlokzat, Alpár Ignác: homlokzatok, Hüttl Dezső: perspektívikus kép (díjnyertes), uő: makett, Pogány Móric: perspektívikus kép a Döbrentei tér rendezésével, Hikisch Rezső: látkép, Brestyánszky Tibor - Dobl Géza - Halászy Jenő: látkép és alaprajz. Ua. Kunszt János: A Rudas gyógyfürdő monográfiája. Bp., 1947. 54. kép. B 613/263 7x12 cm. (Hüttl Dezső terve.)
68035. /A GŐZFÜRDŐ metszete és a török épület alaprajza./ = Tér és Forma 1937. p. 253. R.repr. 8x12 cm, 2 db. Ua. Kunszt János: A Rudas gyógyfürdő monográfiája. Bp. 1947. p. 38. B 613/263 8x12 cm. (Metszet.)
68036. /A RUDAS-fürdő metszete, homlokzata, alsó és felső alaprajza./ = Fekete Lajos: Bp. a törökkorban. Bp., 1944. p. CIII., 343-345. B 943/894 R.repr. 11x16 cm, 4 db.
68037. /A RUDAS uszoda és gyógyfürdő tervrajzai./ = Bp., (1969.) p. 60, 64, 66. Bq 613/356 R.repr. Kböző méret, 5 db. A gyógyfürdő helyszínrajza, alaprajza, az uszoda alaprajza, hossz- és keresztmetszete.
68038. Az ÚJJAÉPÜLŐ Rudasfürdő. Hüttl Dezső pályanyertes műve. = Új Magyarország Vasárnapja 1936. márc. 1. p. /9./ F. 11x19 cm. Homlokzati látkép fotómontázzson.
68039. /Az ÁSVÁNYVÍZÜZEM és a Rudas uszoda átalakítás Pázmándi István tervén./ = Halász Árpád: Közép.-ek. 1941. (Bp., 1942.) p. 114-115. B 352/617 R.repr. 6x30, 6x16 cm. Homlokzat és alaprajz.
68040. ALAPRAJZ. = M. Ép.műv. 1958. No 1-3. p. 69. R.repr. 11x13 cm. A török kori medence.
68041. BUDA. A Rudas fürdő török kori részének alaprajza az újabban elbontott részek megjelölésével. = Gerő Győző: Az oszmán-török épít. M.o.-on. Bp., 1980. 85. kép. B 720/79 R.repr. 7x21 cm.
68042. A RUDAS-fürdő képe a 17. század elejéről. = Bp. szföv. eu.-i közig.-a. (Bp., 1943.) t. p. 16-17. között. B 058/130 M.repr. 11x12 cm. 1600 körülről származó vízfestmény részlete, amely B. látképét ábrázolja a császári követ fogadásakor. Rózsa kat. 146.
68043. A RUDASFÜRDŐ a XVIII. század felében. = Medriczky Andor: Bp. régi fürdői. (Bp., 1942.) 8. kép. B 613/247 M.repr. 10x14 cm. Mikovényi Sámuel rajza, Schmutzer rézmetszete 1737-ből. Részlet. Előtérben a repülőhíd. Ua. Kunszt János: A Rudas gyógyfürdő monográfiája. Bp., 1947. 8. kép. B 613/263 10x14 cm.
68044. A FÜRDŐ a XVIII. sz. második felében. = Kunszt János: A Rudas gyógyfürdő monográfiája. Bp., 1947. 7. kép. B 613/263 R.repr. 9x12 cm. Egy malomépítési tervvel kapcsolatban készült, eredetileg színezett rajz a Fővárosi Levéltárban.
68045. A FÜRDŐNEK 1792-ben felépített ÉNy-i szárnya. = Kunszt János: A Rudas gyógyfürdő monográfiája. Bp., 1947. 9. kép. B 613/263 R.repr. 11x17 cm. Homlokzat és alaprajzok. Az eredeti a Fővárosi Levéltárban.
68046. A DUNA melletti Rudasferdő. = Vasquez, Carl: B. és P. Szabad Királyi Várossainak Tájéleírása. /H.n. 1837?/ t. 6. Bf 769/55 M. 8x9 cm. Vasquez rajza, Fr. Weiss metszete. Színes. Repr.: Liber Endre: Bp. fürdőváros kialakulása... 1. köt. Bp., 1934. p. 314. B 310/269 11x12 cm; Medriczky Andor: Bp. régi fürdői. (Bp., 1942.) 10. kép. B 613/247 10x10 cm; Budapest 1946. p. 313. 10x11 cm; Budapest 1947. p. 276. 11x12 cm; Lestyán Sándor - Groó Béla - Török István: A b.-i hévizektől Bp. fürdővárosig. Bp., /1947./ p. 6. Bq 613/264 11x12 cm; Kunszt János: A Rudas gyógyfürdő monográfiája. Bp., 1947. 17. kép. B 613/263 12x12 cm; Bp. tört.-e a török kiűzésétől a márciusi forrad.-ig. Írta: Nagy Lajos - Bónis György. Bp., 1975. p. 281. Bq 943/1002/3 7x7 cm; Bp. földrajza az isk.-i okt.-ban. Bp., 1976. p. 34. B 910/707 13x14 cm.
68047. /A RUDAS fürdő és a Propeller szálloda totál képe a Hungária-forrással./ = A bp.-i Hungária-forrás... Bp., 1880. címlap. B 551/20 M. 6x10 cm. Repr.: Kunszt János: A Rudas gyógyfürdő monográfiája. Bp., 1947. p. 48. B 613/263 6x10 cm.

68048. /A FÜRDŐ látképei./ = Kunszt János: A Rudas gyógyfürdő monográfiája. Bp., 1947. 44, 45, 47, 89-93, 95, 133-135.
B 613/263
F. Kböző méret, 12 cm. Látkép a Duna felől 1890-ben, a sz. elején, az Ény-i rész panoráma képe 1924-ből, a Gellért-szobor irányából 1945 előtt, D felől, a Gellért-hegy felé néző front, az Ény-i szárny, a fürdő a Juventas-forrással, az ostromban elpusztult bejárat, a fürdő az ostrom után a Szt. Gellért-szobor felől, az elpusztult Ény-i szárny az Attila II.-forrással, a fürdő Ny felől az elpusztult ÉNy-i szárny romjainak eltakarítása után 1947 nyarán.
Ua. Budapest 1975. No 11. p. 16-17. 7x11 cm. (A Duna felől 1890-ben.)
68049. A RUDAS-fürdő épületei. = Szügyi Elemér: Eml. Budavárából. Bp., /1930./ p. 139.
B 911/21
F. 6x11 cm. Látkép, háttérben a Gellért-hegy.
68050. /A RUDAS gyógyfürdő./ = Liber Endre: Bp. fürdőváros kialakulása... 2. köt. Bp., 1934. p. 333, 363.
B 310/269
F. 7x11 és 9x12 cm. Távlati kép az 1936-ban lebontott gépházzal a Szt. Gellért-szobor felől, a fürdő kazánháza és kéménye, amely rontja a városképet.
Ua. Kunszt János: A Rudas gyógyfürdő monográfiája. Bp., 1947. 39. kép. B 613/263 9x12 cm. (A távlati kép.)
68051. ÍGY pusztult el a Rudas-szálló. = Bp. pusztulása. Bp., 1946. t. /16./
B 355/213, B 355/182
F. 16x17 cm. Kublin Tamás felv. A rombadőlt épület.
68052. A RUDAS-fürdő. = P.-i Kal. 1946. p. 31.
B 059/332
R.repr. 10x13 cm. Zádor István rajza, 1945-ös, romos állapot.
68053. RUDAS fürdő, 1945. = Bp. a felszabaduláskor és ma. (Bp., 1975.) t. 10.
Bq 779/363
F. 12x19 cm. Inkey Tibor felv.
68054. A RUDAS. = (Róna Tibor): Bp.-i kirándulóhelyek. Bp., (1960.) p. /191./
B 914/379
F. 10x10 cm. Látkép.
68055. /A RUDAS fürdő látképe a Gellért-hegyre vezető lépcsősorról nézve./ = Rév Miklós: Bp. Bp., 1960. t. /14./
B 308/202
F. 15x19 cm. Rév Miklós felv.
68056. BONTJÁK a Rudas fürdő állványait. = Tanácsi Építő 1964. No 10. p. 12; 1965. No 3. p. 9.
F. 5x9, 6x8 cm. Bogdán Román és Hudetz Antal felv. Homlokzatrészlet. A felújított homlokzat.
68057. /A RUDAS gyógyfürdő látképei./ = Bp. fürdői. Bp., (1969.) p. 61-62, 65.
Bq 613/356
F. 13x17 cm, 3 db. Légi felv. Duna felőli kép, a fürdő a romkerttel.
68058. /A RUDAS fürdő látképe a Duna felől./ = Budapest 1972. No 9. p. 16.
F. 8x11 cm. Csigó László felv.
68059. /A RUDAS fürdő látképe, háttérben a Duna és a pesti part házsora./ = Molnár József: Macaristan daki Türk anitlari. Ankara, 1973. p. XXVII.
Bq 725/627
F. 15x16 cm.
68060. A RUDAS fürdő török részével. = Tanácsi Építő 1974. No 9. p. 7.
F. 5x7 cm. Balás Gábor felv. Látkép.
68061. RUDAS fürdő. 1975. = Bp. a felszabaduláskor és ma. (Bp., 1975.) t. 10.
Bq 779/363
F. 12x19 cm. Inkey Tibor felv. Budai látékép, háttérben a felépített Rudas fürdővel.
68062. A RUDAS-fürdő látképe. = Gerő Győző: Török épít.-i emlékek M.o.-on. Bp., 1976. 30. kép.
B 720/73
F. 13x16 cm.
68063. A RUDAS fürdő épülete télen. = Bp. gyógyfürdői és fürdői. Bp., 1980. p. 63.
B 613/377
F. 10x15 cm. Látkép felülnézetben, háttérben a Duna.
68064. BUDA, Rudas fürdő. = Gerő Győző: Az oszmán-török épít. M.o.-on. Bp., 1980. 88. kép.
B 720/79
F. 11x12 cm. Az északi homlokzaton látható elfalazott ajtónyílás ún. "Bursza-íves" kőkerete.
68065. RUDAS-/Bruck/ Bad. = Szalay /Mihály/-Kahn /József/: Die ung. Metropole. Bp., /1889./ p. 138.
B 914/36
F. 9x13 cm. Erdélyi Mór felv. A nyitott szállodafolyosó, az u d v a r i rész a török kupolával.
Ua. Gerlóczy Zsigmond - Hankó Vilmos: Bp. fürdői és ásványvizei. Bp., 1891. p. 107. B 613/144 9x12 cm; Pucey, H.: Les bains publics à Bp. Paris, 1895. t. 7. Bq 613/56 20x26 cm; Edvi Illés Aladár: Bp. műsz. útm.-ja. Bp., 1896. p. 273. B 620/12 10x12 cm; Az ezeréves M.o. és a mill.-i kiáll. 1. köt. Bp., 1896. p. /168./ Bq 606/32 11x14 cm; M.o. ... Vereckétől napjainkig. Bp., /193?/ p. 451. Bq 943/718 9x12 cm; Kunszt János: A Rudas gyógyfürdő monográfiája. Bp., 1947. 42. kép. B 613/263 9x12 cm.

68066. /A BELSŐ udvar képe a szökőkúttal./ = M.o. fürdőinek... ism.-e. Szerk. Frank Miklós. Bp., 1931. p. 47. B 613/175 F. 9x12 cm.
Ua. M.o. fürdőinek... ism.-e. Szerk. Frank Miklós. Bp., 1933. p. 35. B 613/175 9x12 cm; Liber Endre: Bp. fürdőváros kialakulása... 2. köt. Bp., 1934. p. 335. B 310/269 7x10 cm; Kunszt János: A Rudas gyógyfürdő monografiája. Bp., 1947, 55. kép. B 613/263 9x11 cm.
68067. /A FÜRDŐ udvara./ = Kunszt János: A Rudas gyógyfürdő monografiája. Bp., 1947. 113-116, 137-138. kép. B 613/263 F. Kbőző méret, 6 db. Kunszt János és Szölösi Kálmán felv. Udvari rész a napozóval és a török kupolával, az udvar panorámája délről, az udvar a napozó felől, a szökőkút, romeltakarítás az udvaron, udvarrészlet az ostrom után.
68068. RUDAS-fürdő kertje. = A főv. kertészet száz éve. Szerk. Kiáczy György. Bp., 1967. p. 77. B 712/18 F. 14x20 cm. Mészáros András felv.
68069. /A RUDAS fürdő parkjának részlete./ = Budapest 1970. No 7. p. /42./ F. 20x28 cm. Rédner Márta felv. Parkrészlet, háttérben a Gellérthegy oldala.
68070. A RUDAS-fürdő t ö r ö k m e d e n c e é p ü l e t e. = Képes Krón. 1926. No 47. p. 5. F. 8x11 cm. Külső.
68071. TÖRÖK kupola a Rudasfürdőben. = Dalmady Zoltán: M.o. balneológiai értékei. Bp., 1929. p. 58. B 613/166 F. 6x9 cm.
Ua. Liber Endre: Bp. fürdőváros kialakulása... 2. köt. Bp., 1934. p. 349. B 310/269 8x12 cm; Horváth Henrik: Bp. műv.-i emlékei. Bp., 1938. t. LXVI. B 720/12, B 725/469 8x13 cm.
68072. A RUDAS-fürdő kupolája. = Fekete Lajos: Bp. a törökkorban. Bp., 1944. p. CV. B 943/894 F. 10x18 cm.
68073. RUDAS-fürdő. = M. Ép.műv. 1958. No 1-3. p. 69. F. 5x6 cm. A török kori kupola.
68074. A RUDAS-fürdő törökkori része. = Borsos Béla - Sódor Alajos - Zádor Mihály: Bp. épít.tört.-e... Bp., 1959. p. 211. Bq 725/408 F. 8x11 cm. Utcai homlokzat.
68075. RUDAS-fürdő. = Zakariás G. Sándor: Bp. Bp., 1961. 23. kép. B 725/438 F. 9x14 cm. A török kori kupola.
68076. BUDA. Rudas fürdő. = Gerő Győző: Az oszmán-török épít. M.o.-on. Bp., 1980. 84. kép. B 720/79 F. 8x12 cm. A török kori rész látképe.
68077. /A FÜRDŐ t ö r ö k k o r i m e d e n c é j e 1726-ban./ = Kunszt János: A Rudas gyógyfürdő monografiája. Bp., 1947. 4. kép. B 613/263 R.repr. 9x12 cm. Marsigli rajza.
68078. RUDAS-fürdő Budán. = Alt Rudolf: B.-P. Előadva 32... rajzolatban. P., 1845. p. /40./ B 914/417 M. 12x18 cm. Alt Rudolf rajza, Sandmann könyomata. A török medence közösen fürdőző nőkkel és férfakkal.
Repr.: Kazinczy Ferenc: Pestre. Bp., 1929. t. 62. Bq 769/21 9x14 cm; Gallina Frigyes: Bp. szföv. tört.-e képekben. Bp., (1932.) t. /30./ Bq 769/20 9x13 cm; Liber Endre: Bp. fürdőváros kialakulása... 2. köt. Bp., 1934. p. 80. B 310/269 8x12 cm; Trencsényi-Waldapfel Imre: A régi P.B. Bp., 1937. p. /49./ B 943/469 9x14 cm; Medriczky Andor: Bp. régi fürdői. Bp., 1942. 14. kép. B 613/247 9x14 cm; Kunszt János: A Rudas gyógyfürdő monografiája. Bp., 1947. 19. kép. B 613/263 12x16 cm; Budapest 1947. p. 412. 8x12 cm; Horler Miklós: Bp. műemlékei. 1. köt. Bp., 1955. p. 725. Bq 725/384 11x16 cm; Rados Jenő: M. épít. tört. Bp., 1961. p. 166. B 720/36 10x13 cm; Szviezsényi Zoltán: Bp. a kétezer éves fürdőváros. Bp., 1963. t. /8./ B 613/327 9x13 cm; Budapest 1968. No 2. p. 43. 13x20 cm; P.-B.-i városképek. (Bp.), 1969. t. /20./ B 769/63 9x11 cm; Bp. encikl. Bp., 1970. p. 265. B 033/10 p. 265. 9x14 cm; Budapest 1972. No 5. p. 40. 11x14 cm.
68079. RUDAS fürdő Budán. = Hunfalvy /János/: Ung. u. Siebenbürgen... Bd.1. Darmstadt, 1856. t. p. 136-137. között. B 914/235 M. 13x16 cm. Rohbock rajza, Gunkel és Kolb metszete. A török kori medence, az előtérben török ruhába öltöztetett férfi.
Ua. Hunfalvy János: Bp. és környéke. P., 1859. t. p. 108-109. között. B 910/23; Ország Tükre 1864. p. 93. 16x22 cm. Repr.: Ép. Ip. 1910. p. 177. 9x12 cm; Liber Endre: Bp. fürdőváros kialakulása... 1. köt. Bp., 1934. p. 253. B 310/269 9x12 cm; Hung. Mag. 1943. No 2. p. /13./ 10x12 cm; Kunszt János: A Rudas gyógyfürdő monografiája. Bp., 1947. 18. kép. B 613/263 9x12 cm; Budapest 1947. p. 273. 9x12 cm; Lesnyán Sándor - Groó Béla - Török István: A b.-i hévizektől Bp. fürdővárosig. Bp.,

- /1947./ p. 3. Bq 613/264 9x12 cm; Rexa Dezső: 101 kép a régi P.-B.-ról. Bp., 1959. p. 37. B 769/57 11x17 cm; Szviezsényi Zoltán: Bp. a kétezer éves fürdőváros. Bp., 1963. t. /6./ B 613/327 10x13 cm; Gerő László: Bp. Lpzg., (1966.) p. 84. B 709/33 8x10 cm; Budapest 1973. No 6. p. 41. 10x15 cm; Bp. Lexikon. Bp., 1973. p. 1009. B 033/13 6x7 cm; Jókai Mór Bp.-je. Bp., 1975. t. /15./ Bq 027/78/81 11x14 cm; Fluck István: Heilbäder in Ung. Bp., 1976. p. 9. B 613/365 5x7 cm.
68080. Das TÜRKISCHE Bad in Bruckbad zu Ofen. = Körner, Friedrich: Vaterländische Bilder.. 1. köt. Lpzg., 1858. p. 97. B 308/95 M. 8x11 cm.
68081. Das VOLKSBAD im Bruckbad. = Heksch, F. Alexander: Illust. Führer durch Bp. Wien, Bp., Lpzg., 1882. p. 158. B 910/63 M. 7x10 cm. A török medence. Ua. Heksch, F. Alexander: Illustr. Führer durch Bp. Wien, P., Lpzg., 1885. p. 158. B 910/86; Bp. Wien, P., Lpzg. /1885./ p. 15. B 910/351
68082. TÜRÖK-fürdő a Rudas-fürdőben. = Vas. Újs. 1885. p. 268. M. 10x15 cm. Ua. Bp. Zürich, /1885./ p. 85. B 914/23 10x15 cm; Steinacker, Edmund: Bp. Zürich-London. 1885. p. 84. B 910/38 10x15 cm.
68083. /A TÜRÖK medence./ = Szalay /Mihály/ - Kahn /József/: Die ung. Metropole. Bp., 1889. p. 139. B 914/36 F. 9x13 cm. Ua. Gerlóczy Zsigmond - Hankó Vilmos: Bp. fürdői és ásványvizei. Bp., 1891. p. 103. B 613/144 9x13 cm.; Pucey, H.: Les bains public's à Bp. Paris, 1895. t. 8. Bq 613/56 20x24 cm; Edvi Illés Aladár: Bp. műsz. útm.-ja. Bp., 1896. p. /272./ B 620/12 10x12 cm.
68084. A RUDAS-fürdő gőzfürdőjének nagy medencéje. = Az Osztr.-M. Monarchia ... M. o. 3. köt. Bp., 1893. p. 513. 6307/9 M. 13x19 cm. Vágó Pál rajza, Morelli Gusztáv metszete. Belső fürdőző férfiakkal. Ua. Hungary 1904. No 19. p. 7. 13x19 cm.
68085. TÜRÖKFÜRDŐ a Rudasfürdőben. = Thirring Gusztáv: Bp. Bp., 1894. p. 27. B 910/34 M.repr. 5x8 cm.
68086. /A RUDAS fürdő török kori medencéje./ = Az ezeréves M.o. és a mill.-i kiáll. 1. köt. Bp., 1896. p. /168./ Bq 606/32 Fe.repr. 12x14 cm. Cserna Károly vízfestménye. Ua. Szügyi Elemér: Eml. Budavarából. Bp., /1930./ p. 139. 8x11 cm; Horváth Henrik: Bp. műv.-i emlékei. Bp., 1938. p. 35. B 725/469, B 720/12 11x13 cm; Fekete Lajos: Bp. a törökkorban. Bp., 1944. p. CVII. B 943/894 11x14 cm; Bp. tört.-e a későbbi középkorban és a török hódoltság idején. Írta: Kubinyi András - Gerevich László - Fekete Lajos, stb. Bp., 1973. p. 355. Bq 943/1002/2 8x11 cm.
68087. /A RUDAS fürdő török medencéje./ = /Jásznigi Sándor/: Bp. in Wort u. Bild. Berlin, 1899. p. /24./ Bq 914/6 R.repr. 7x11 cm.
68088. A RUDAS-fürdő törökkori kupolás vízmedencéje. = Lechner Jenő: Képek B. és P. fejl.-ének tört.-éből. Bp., 1918. p. /31./ B 725/166 M.repr. 6x8 cm.
68089. RÉGI törökfürdő /Rudas/. = Bp. Legújabb látnivalók. Bp., 1926. p. 63. B 914/543 F. 6x9 cm. A török kori medence.
68090. A RUDAS-fürdő török kupolacsarnoka. = Scholtz Kornél: Az egészség gondozása M.o.-on. Bp., 1928. t. p. 152-153. között. B 614/29, B 614/673 F. 7x10 cm.
68091. A RUDAS-fürdő. = Bp. in Bildern. Wien-Lpzg., 1928. t. /9./ B 779/4 F. 12x17 cm. Bruno Reiffenstein felv. A török medence. Ua. Bp. in Pictures. Vienna-Lpzg., 1930. t. /9./
68092. RUDAS-Heilbad. = Österr. Kunst. /Wien/, 1932. p. 9. B 910/254 F. 8x10 cm. A török medence. Ua. Liber Endre: Bp. fürdőváros kialakulása... 2. köt. Bp., 1934. p. 343. B 310/269 9x12 cm.
68093. /A TÜRÖK medence./ = Tér és Forma 1937. p. 251. F. 10x15 cm. Ua. (Szviezsényi Zoltán): Bp. Spa. (Bp.), /1939./ p. 114. B 910/359, B 910/361, B 910/363 9x12 cm; (Szviezsényi Zoltán): Bp. Bäderstadt. (Bp.), /1939./ p. 50. B 910/362, B 613/230, B 613/236 9x12 cm; Bp. a gyógyfürdők városa. (Bp., 1940.) p. 48. B 613/285 9x12 cm. Kunszt.János: A Rudas gyógyfürdő monografiája. Bp., 1947. 108. kép. B 613/263 12x17 cm.

68094. SZTALAKTITRENDSZERŰ boltozás. = Horváth Henrik: Bp. műv.-i emlékei. Bp., 1938. t. LXVII. B 725/469
F. 8x11 cm.
68095. /A TÖRÖK medence a Rudas fürdőben./ = /Papp Ferenc/: Bp. die Stadt der warmen Heilquellen. Bp., 1938. p. 17. B 613/291
F. 7x9 cm.
Ua. Papp F/erenc/: Die warmen Heilquellen von Bp. Bp., 1938. p. 17. B 613/281 7x9 cm; M.o. fürdőinek... Bp., 1939. p. /18./ B 613/175 8x14 cm; Papp Ferenc: Bp. meleg gyógyforrásai. Bp., 1942. p. 9. B 613/250 7x9 cm; Borsos Béla - Sódor Alajos - Zádor Mihály: Bp. épít. tört.-e... Bp., 1959. p. 211. Bq 725/408 8x11 cm.
68096. BUDAPEST. A Rudas-fürdő belseje. = Bp. /Színes városfotók./ /Bp., 1937/ p. 6. B 779/380
F. 12x18 cm. Színes.
68097. /A TÖRÖK kori medence./ = Hung. Mag. 1943. No 2. p. /13./
F. 9x14 cm.
68098. /TÖRÖKKORI részek./ = Fekete Lajos: Bp. a törökkorban. Bp., 1944. p. LXXXIX, XCVI, CVI, CVIII. N 943/894
M.repr. és F. Kböző méret, 4 db. Török belső épületrész fürdőzőkkel, török vízfolyó, medence.
Ua. A m.o.-i műv. tört.-e. 2. köt. Főszerk. Fülep Lajos. Bp., 1970. p. 212. B 709/34 9x12 cm. (Medence.)
68099. A RUDAS fürdő török medencéje. Belső tér. = Horler Miklós: Bp. műemlékei. 1. köt. Bp., 1955. p. 727. Bq 725/384
F. 16x21 cm.
68100. GELLÉRT rakpart. Rudas-fürdő török-kori medencéje. = Sódor Alajos - Zádor Mihály: Bp. műemlékei. (Bp.), 1955. p. V. B 725/383
F. 10x15 cm. Részlet fürdőzőkkel.
68101. /A TÖRÖK kori medence a Rudasban./ = M. Ép.műv. 1958. No 1-3. p. 69.
F. 13x15 cm.
Ua. Róna Tibor: 500 kép M.o.-ról. Bp., 1961. p. 29. B 779/334 10x14 cm; Molnár József: Macaristan daki Türk anitlari. Ankara, 1973. p. XXVIII. Bq 725/627 11x15 cm.
68102. RUDAS-fürdő. = Zakariás G. Sándor: Bp. Bp., 1961. 24. kép. B 725/438
F. 10x15 cm. A török kori medence.
68103. (A TÖRÖKKORI Rudas fürdő.) = Bp. Bp., 1963. 57. kép. B 914/410
F. 11x13 cm. Gink Károly színes felv. Belső a medence részletével.
68104. A RUDAS gyógyfürdő törökkori medencéje. = Bp. fürdői. Bp., (1969.) p. 63. Bq 613/356
F. 17x22 cm.
68105. A RUDAS fürdő török kori medencéje. = Granasztói Pál: Bp. egy építész szemével. Bp., 1971. p. 191. B 725/541
F. 8x11 cm. Czeizing Lajos felv.
68106. TÖRÖK kori emlék Budán: a Rudas-fürdő. = Hazánk, M.o. Főszerk. Erdei Ferenc. Bp., 1970. p. 63. Bq 914/478
F. 9x19 cm. Török kori medence.
Ua. Hazánk, M.o. Szerk. Erdey-Grúz Tibor. 1. köt. Bp., 1975. p. 50. Bq 914/514/1 9x19 cm.
68107. TÖRÖK kori fürdőhelyiségek a Rudas fürdőben. = (Rohonyi Katalin - Marót Miklós): Bp. Útikv. (Bp., 1970.) 18. kép. B 914/476, B 914/487-490
F. 10x11 cm. Gink Károly felv.
68108. A RUDAS fürdő. = Budapest 1970. No 1. p. 10.
F. 8x15 cm. Balla Demeter felv. A török kori medence.
68109. /SZTALAKTIT boltozat maradványa a Rudasban./ = Molnár József: Macaristan daki Türk anitlari. Ankara, 1973. p. XXVIII. Bq 725/627
F. 9x16 cm.
68110. A RUDAS gyógyfürdő thermál részlege a török hódoltság korából. = Az I. ker. fejl.-e... /Bp./, (1974.) p. 26. Bq 381/203
F. 11x13 cm.
68111. RÉSZLET a Rudas fürdő kupolacsarnokából. = Gerő Győző: Török épít.-i emlékek M.o.-on. Bp., 1976. 31-32. kép. B 720/73
F. 10x13 cm, 2 db. Sztalaktirészlettel.
68112. A RUDAS fürdő török medencéje. = Wellner István: Bp. Bp., 1976. t. 2. B 914/521
F. 9x13 cm.
68113. /A TÖRÖK fürdő./ = Bp. gyógyfürdői és fürdői. Bp., 1980. p. 64, 67, 70, 72. B 613/377
F. Kböző méret, 4 db. Medence, mellékmedence, török mécses, vízközpő.
68114. /BUDA. Rudas fürdő./ = Gerő Győző: Az oszmán-török épít. M.o.-on. Bp., 1980. 86-87. kép. B 720/79
F. 12x16 cm, 2 db. A kupolacsarnok belseje és az egyik saroksztalaktit.

68115. /Az U S Z Ó C S A R N O K./ = Kunszt János: A Rudas gyógyfürdő monográfiája. Bp., 1947. 122-124, 126-129, 140. kép. B 613/263
F. Kböző méret, 8 db. Kunszt János és Szöllőssy Kálmán felv. A hegy felől nézve és a dunai front, bejárat a fürdőépület és az úszócsarnok közti u. közben, belső, körfolyosó a medence körül, hegy felőli napozó, Duna felőli napozó, a súlyosan sérült úszócsarnok.
68116. A RUDASFÜRDŐ szép munkáját az 1. sz. Vállalat készítette. = Tanácsi Építő 1967. No 4. p. 1.
F. 8x11 cm. Hudetz Antal felv. Az úszócsarnok belülről a medencével.
68117. A RUDAS uszoda. = Bp. fürdői. Bp., (1969.) p. 67. Bq 613/356
F. 12x17 cm, 2 db. A gépházal.
68118. A GŐZFÜRDŐ pihenőhelyisége 1890-ben. = Kunszt János: A Rudas gyógyfürdő monográfiája. Bp., 1947. 35. kép. B 613/263
F. 9x12 cm.
68119. /A RUDAS fürdő építésekor talált reneszánsz pillértöredékek./ = Petrik Albert: A régi B.-P. építőműv.-e. 2. köt. Bp., 1911. p. 32, 34. B 709/3
R.repr. 4x5, 4x8 cm.
Ua. Lechner Jenő: Képek B. és P. fejl.-ének tört.-éből. Bp., 1918. p. /37./
B 725/166 4x5, 4x8 cm.
68120. A TÖRÖK gőzfürdő-csarnoknak az a része, ahol az új gyönyörű kis szőkőkúttal díszített bejáró épült az új masszírozó helyiség felé. = Magyarország Képes mell. 1931. No 23. p. 13.
F. 9x10 cm, 2 db. A 2. az új masszírozóhelyiség.
68121. /A GŐZFÜRDŐ langyos medencéje a Rudasban./ = Hung. yesterday and to-day. London, 1932. p. 207. B 308/123
F. 4x6 cm.
Ua. La Hong. ... Paris, 1932. p. 207.
B 308/235 4x6 cm; Nékám Lajos: M.o. kultúrtörékvései 896-től 1935-ig. Bp., 1935. p. 288. B 943/460 10x14 cm; Fekete Lajos: Bp. a törökkorban. Bp., 1944. p. XCVIII.
B 943/894 11x15 cm.
68122. A RUDAS-gyógyfürdő gőzfürdőjének masszírozó helyisége. = Liber Endre: Bp. fürdőváros kialakulása ... 2. köt. Bp., 1934. p. 339. B 310/269
F. 7x9 cm. Révész-Bíró felv.
Ua. Kunszt János: A Rudas gyógyfürdő monográfiája. Bp., 1947. 110. kép. B 613/263
7x9 cm.
68123. /A RUDAS gyógyfürdő szalonja, rádiumos kádfürdője és hidegmedencéje./ = Liber Endre: Bp. fürdőváros kialakulása... 3. köt. Bp., 1934. p. 337, 379, 417. B 310/269
F. Kböző méret, 3 db.
68124. FÜRDŐSZOBA az új Rudasfürdőben. = Vállalkozók L. 1937. No 43. p. 4.
F. 10x13 cm. Forché Romana felv.
68125. /RUDAS gyógyfürdő orvosi osztály és rádiumos kádfürdő./ = Vendéglátóip. Szle 1937. No 12. p. 2.
F. 10x10, 14x16 cm. Szántó F. felv.
Ua. Tükör 1937. p. 924. 7x8 cm, 2 db.
68126. /GYÓGYSZÁLLÓ szoba és étterem./ = Vendéglátóip. Szle 1937. No 12. p. 3.
F. 8x12 cm, 2 db. Szántó F. felv.
Ua. Kunszt János: A Rudas gyógyfürdő monográfiája. Bp., 1947. 120. kép. B 613/263 8x12 cm. (Szoba.)
68127. A RUDAS fürdő kazánháza 1937-ben. = Szemelvények a Főv. Gázművek tört.-éből. (1. köt. Bp.), /1947./ p. /73./ Bq 665/76
F. 9x13 cm.
68128. /KÉPEK a Rudas gyógyfürdő belsőjéből./ = Kunszt János: A Rudas gyógyfürdő monográfiája. Bp., 1947. 97-107, 111-112, 118-119, 131-132, 139. kép. B 613/263
F. Kböző méret, 18 db. Az előcsarnok 1937 előtt és után, a Juventus kádfürdők folyosója és kabinjai, a Rheuma- és Fürdőkut. Int. vegyi laboratóriuma, orvosi helyiség, a gőzfürdő török lépcsője, előfürdője, langyos medencéje, zuhanyozóhelyisége a hideg medencével, pihenő és tyúkszemvágó terme, a fürdő ostrom alatt elpusztult étterme, a szálló folyosója, olvasóterme, a gépház kapcsoló- és szivattyúterme, gáztüzelésű kazánok, a romos langyos medenceterem.
68129. RÉSZLET a Rudasfürdő belsőjéből. = Tanácsi Építő 1967. No 4. p. 6.
F. 6x6 cm. Hudetz Antal felv. Folyosó a medence mellett.
68130. /BELSŐK./ = Bp. fürdői. Bp., (1969.) p. 61-62, 65, 68. Bq 613/356
F. Kböző méret, 4 db. Szobor az előcsarnokban, a kadosztály folyosója, várócsarnok, kádfürdő.
68131. CHERUB alakkal díszített pillér /Rudas fürdő/. = Bp. tört.-e az őskortól az Árpád-kor végéig. Írta: Nagy Tibor - Györfy György - Gerevich László. Bp., 1973. p. 358. Bq 943/1002/1
F. 7x12 cm.

68132. /Az ÁRPÁD - f o r r á s./ = Papp F/erenc/: Die warmen Heilquellen von Bp. Bp., 1938. p. 160. B 613/281
F. 5x5 cm.
Ua. Papp Ferenc: Bp. meleg gyógyforrásai. Bp., 1942. p. 158. B 613/250 5x5 cm.
68133. Az ÁRPÁD-források. = Kunszt János: A Rudas gyógyfürdő monografiája. Bp., 1947. 65. kép. B 613/263
F. 8x12 cm. Kunszt János felv.
68134. A RUDAS-gyógyfürdő parkjában levő népszerű A t t i l a g y ó g y í v ó f o r r á s. = Liber Endre: Bp. fürdőváros kialakulása... 3. köt. Bp., 1934. p. 163. B 310/269
F. 10x12 cm. Totál kép.
68135. /Az ATTILA-forrás ivókútja./ = Hung.-Bp. (Bp.), /1935?/ t. /36./ Bq 910/675
F. 16x20 cm.
68136. /Az ATTILA-forrás ivókútja a Rudas parkjában./ = Nékám Lajos: M.o. kultúr-törekvései 896-től 1935-ig. Bp., 1935. p. 292. B 943/460
F. 10x14 cm. Háttérben a Hungária-forrás ivócsarnoka.
Ua. (Szvieszényi Zoltán): Bp. Spa. (Bp.), /1939./ p. 74. B 910/359, B 910/361, B 910/363 9x12 cm; (Szvieszényi Zoltán): Bp. Bäderstadt. (Bp.), /1939./ p. 10. B 910/362, B 613/230, B 613/236 9x12 cm; Bp. a gyógyfürdők városa. (Bp., 1940.) p. 16. B 613/285 9x12 cm; Kunszt János: A Rudas gyógyfürdő monografiája. Bp., 1947. 84. kép. B 613/263 6x9 cm; Svziezsényi Zoltán: Bp. a kétezer éves fürdőváros. Bp., 1963. t. /23./ B 613/327 7x10 cm.
68137. /Az ATTILA-forrás, háttérben a Hungária-forrás ivócsarnoka./ = Cal. pour l'année 1936. t. /16./ B 059/126, B 059/339
F. 16x19 cm. Sterbinszky felv.
68138. /Az ATTILA- és a Juventus-forrás ivókútja./ = /Papp Ferenc/: Bp. die Stadt der warmen Heilquellen. Bp., 1938. p. 15. B 613/291
F. 6x8 cm.
Ua. Papp F/erenc/: Die warmen Heilquellen von Bp. Bp., 1938. p. 15. B 613/281 6x8 cm; Papp Ferenc: Bp. meleg gyógyforrásai. Bp., 1942. p. 6. B 613/250 6x8 cm.
68139. /Az ATTILA-forrás ivókútja, háttérben a Hungária-forrás ivócsarnoka./ = (Vade mecum.) Bp., 1938. p. /31./ B 063/19
F. 12x15 cm.
Ua. Halász Árpád: Bp. húsz éve 1920-1939. (Bp.), 1939. p. 353. B 943/538 13x14 cm; Wolff Károly élete... Bp., 1943. t. /38./ Bq 923/424 10x12 cm.
68140. /Az ATTILA-forrás ivókútja./ = Cal. pour l'année 1939. t. /15./ B 059/126, B 059/339
F. 17x19 cm.
68141. /Az ATTILA-forrás ivókútja télen./ = Hung. Mag. 1942. No 1. p. 3.
F. 11x15 cm. Elekes felv.
68142. A RUDAS-fürdő gyógykútja és étterme. = Bp. pusztulása. Bp., 1946. t. /15./ B 355/213, B 355/182
F. 16x17 cm. Az Attila-forrás.
68143. /Az ATTILA-forrás./ = Kunszt János: A Rudas gyógyfürdő monografiája. Bp., 1947. 85, 94, 121. kép. B 613/263
F. 9x12 cm, 3 db. A park az ivókúttal.
68144. RUDAS gyógyfürdő. B e a t r i x f o r r á s. = M.o. fürdőinek... ism.-e. Szekr. Frank Miklós. Bp., 1931.p. 46. B 613/175
F. 5x7 cm.
68145. /A BEATRIX-forrás./ = Liber Endre: Bp. fürdőváros kialakulása... 2. köt. Bp., 1934. p. 351. B 310/269
F. 9x12 cm.
68146. A RUDAS-gyógyfürdőt tápláló Beatrix-forrás. = Liber Endre: Bp. fürdőváros kialakulása... 3. köt. Bp., 1934. p. 129. B 310/269
F. 12x16 cm.
68147. A BEATRIX-forrás. = Kunszt János: A Rudas gyógyfürdő monografiája. Bp., 1947. 69. kép. B 613/263
F. 5x8 cm. Kunszt János felv.
68148. /A G Ü L B A B A - és a Musztafa-f o r r á s./ = Liber Endre: Bp. fürdőváros kialakulása... 2. köt. Bp., 1934. p. 353. B 310/269
F. 7x10 cm.
Ua. Svziezsényi Zoltán: Bp. kétezer éves fürdőváros. Bp., 1963. t. /15./ B 613/327 13x17 cm.
68149. /A GÜLBABA-forrás bejárata és márványköpője./ = Kunszt János: A Rudas gyógyfürdő monografiája. Bp., 1947. 73-74. kép. B 613/263
F. 5x7 cm, 2 db. Kublin Tamás és Kunszt János felv.
68150. A RUDAS gyógyfürdő Gülbaba-forrása. = Bp. fürdői. Bp., 1969. p. 68. Bq 613/356
F. 8x11 cm.

68151. /A HUNGÁRIA - f o r r á s régi és új ivócsarnokának alaprajza és metszete./ = Kunszt János: A Rudas gyógyfürdő monografiája. Bp., 1947. 48-49. kép. p. 49. B 613/263
R.repr. Kböző méret, 3 db.
68152. Az IGAZGATÓSÁGI épület és a Hungária-forrás régi ivócsarnoka 1924-ben. = Kunszt János: A Rudas gyógyfürdő monografiája. Bp., 1947. 38. kép. B 613/263
Fe.repr. 8x12 cm. Totál kép.
68153. A HUNGÁRIA-forrás régi ivócsarnoka 1924-ben. = Kunszt János: A Rudas gyógyfürdő monografiája. Bp., 1947. 50. kép. B 613/263
F. 9x12 cm. Erdélyi Mór felv. Totál kép.
68154. A HUNGÁRIA-gyógyforrás. = Bp. (Bp., 1926.) t. /11./ Bq 910/162
F. 13x18 cm. Az ivócsarnok külső képe. Ua. Bp.-i képek. Bp., 1927. t. /11./ B 910/223 13x18 cm.
68155. A HUNGÁRIA-forrás. = B. Napló 1927. szept. 18. p. 3.
R.repr. 7x10 cm, 3 db. Jeney rajza. Az ivócsarnok külseje és belseje.
68156. /A HUNGÁRIA-forrás ivócsarnokának homlokzata, előtte a reggeli törzsvendégek./ = Bp. Ill. Ztg. Lpzg., 1927. p. 278. Bf 613/154
F. 9x13 cm.
Ua. Gallina Frigyes: Tíz év tört.-e Bp. életében. Bp., 1930. p. 83. B 943/501 9x13 cm.
68157. A HUNGÁRIA gyógyforrás. = Az Est Hármaskve 1929. 2. köt. p. 247. B 059/499
F. 8x10 cm. Az ivócsarnok homlokzata.
68158. /A HUNGÁRIA-forrás ivócsarnokának külső képe./ = Hung. Bp., 1931. p. 43. B 910/411
F. 5x7 cm.
68159. /A HUNGÁRIA-forrás ivócsarnokának látképe, előtte a parkban az Attila és a Juventus ivókút./ = Líber Endre: Bp. fürdőváros kialakulása... 3. köt. Bp., 1934. p. 159. B 310/269
F. 9x12 cm.
68160. Az ATTILA- és a Hungária-forrás, háttérben a Szt. Gellért-szoborral. = Nékám Lajos: M.o. kultúrtörékvései 896-tól 1935-ig. Bp., 1935. p. 191. B 943/460
F. 7x10 cm. Az ivókút a csarnokkal.
68161. GYÓGYPARK a Hungária forrás. = Vas. Újs. Új Magyarország képes mell.-e. 1936. júl. 5. p. /2-3./
F. 10x16 cm. Ivókút, csarnok.
68162. ERZSÉBET-híd és a világhírű Hungária gyógyforrás. = /Élesdy István/: Bp. 2. köt. (Bp.), /1938./ t. /11./ Bq 762/7/2
M. 15x21 cm. Élesdy István rézmetszete. A híd B. felől, háttérben a p.-i part részlete.
68163. A HUNGÁRIA-forrás új ivócsarnoka. = Kunszt János: A Rudas gyógyfürdő monografiája. Bp., 1947. 52, 81. kép. B 613/263
F. 8x11, 12x14 cm. Kunszt János és Kublin Tamás felv. Totál kép és belső.
68164. IVÓCSARNOK az Erzsébet-híd budai hídfőjénél. = Budapest 1971. No 1. p. 10.
F. 7x15 cm. Tahin Gyula felv. Belső részlet.
68165. /RÉGI ivócsarnok bontás közbeni képe és a bejárat./ = Hargitai Jenő: Erzsébet-híd ép. tört.-e. /Bp./, 1979. p. /40, 42./ Bq 0910/447
F. 6x9 cm, 2 db.
68166. A GELLÉRT-hegy kincses vize: a J u v e n t u s f o r r á s. = Bp. Vas. Újs. Bp. Hírl. képes mell. 1934. ápr. 29. t. /4./
F. 10x17 cm. Kozelka Tivadar felv.
68167. /A JUVENTUS-forrás ivókútja./ = /Papp Ferenc/: Bp. die Stadt der warmen Heilquellen. Bp., 1938. p. 16. B 613/291
F. 7x8 cm.
Ua. Papp F/erenc/: Die warmen Heilquellen von Bp. Bp., 1938. p. 11. B 613/281 7x8 cm;
Papp Ferenc: Bp. meleg gyógyforrásai. Bp., 1942. p. 8. B 613/250 7x8 cm.
68168. A RÁDIUMOS Juventus-gyógyforrás. = Budapest 1947. p. 278.
F. 7x9 cm. A kútfeő.
Ua. Lestyán Sándor - Groó Béla - Török István: A b.-i hévvizektől Bp. fürdővárosig. Bp., /1947./ p. 8. Bq 613/264 7x9 cm.
68169. /A JUVENTUS-forrás régi és új kútfeje - ivókúra a romok között./ = Kunszt János: A Rudas gyógyfürdő monografiája. Bp., 1947. 87-88, 136. kép. B 613/263
F. Kböző méret, 3 db. Kunszt János felv.
68170. /A RUDAS fürdő Juventus-forrásának ivókútja./ = Béke és Szabadság 1952. No 44. p. 15.
F. 6x10 cm.
68171. A M Á T Y Á S - f o r r á s. = Kunszt János: A Rudas gyógyfürdő monografiája. Bp., 1947. 67. kép. B 613/263
F. 5x8 cm. Kunszt János felv.

68172. A RUDAS gyógyfürdő Mátyás-forrása.
= Bp. fürdői. Bp., (1969.) p. 67.
Bq 613/356
F. 12x17 cm.
68173. A T Ö R Ö K- és Rákóczi-f o r -
r á s kifolyása a forrásbarlang Ény-i
végén. = Kunszt János: A Rudas gyógyfür-
dő monografiája. Bp., 1947. 75. kép.
B 613/263
F. 8x12 cm. Kublin Tamás felv.
- Széchenyi gyógy- és strandfürdő
68174. /Az ARTEZI-fürdő tervrajzai és alap-
rajzai./ = Ép. Ip. 1909. p. 125-127.
R.repr. Kböző méret, 6 db. Czizler Győző
homlokzati terve 1884-ből, alaprajz,
Dvorzsák Ede tervei. Épült 1909-1913-ban.
XIV., Állatkerti krt. 11.
68175. Az Új Artézi fürdő főhomlokzata, né-
hai Czizler Győző tervei szerint. = Egyet-
értés 1865-1905. Jubiláris sz. Bp., 1905.
p. 152. Bf 071/17
R.repr. 15x36 cm.
68176. /A SZÉCHÉNYI fürdő tervezett homlok-
zatának totál képe./ = Vas. Újs. 1909. p.
305.
Fe.repr. 14x24 cm.
Ua. Hungary 1909. p. 273. 9x16 cm; Reiner
Ede: Bp. fürdőváros. Bp., (1909.) t. /2./
B 613/17 9x16 cm; A M. Szt. Korona orszá-
gainak gyógyfürdői... Bp., 1911. p. 30.
Bq 613/296 6x10 cm; Die städt. Thermalbä-
der von Bp. (Bp., 1911.) p. /4./ B 613/49
6x10 cm; Bp. Írásban és Képben. Bp., 1912.
p. 154. Bq 059/531 9x16 cm.
68177. /A SZÉCHÉNYI fürdő alaprajza./ = A M.
Szt. Korona országainak gyógyfürdői...
Bp., 1911. p. 32. Bq 613/296
R.repr. 17x20 cm.
68178. /FÖLDSZINTI alaprajz./ = (Erdélyi)
/Mór:/ /Széchenyi-fürdő. Fényképalbum./
Bp., /1914./ t. /47./ Bf 613/65
R.repr. 23x29 cm.
Ua. Széchenyi /Artézi/ fürdő. Bp., 1914.
t. /19./ B 613/330, B 613/312 9x16 cm.
68179. A NÁDORSZIGETI artézi-fürdő. = Ré-
vai Nagy Lexikon. 4. köt. Bp., 1912. t.
p. 58-59. között. B 031/5
Fe.repr. 5x12 cm. A felépítendő Széche-
nyi fürdő látképe.
Ua. Ill. description of Bp. ... (Bp.),
/1913./ p. 26. B 910/633 6x14 cm; Bp. et
environs... (Bp.), /1913?/ p. 26. B 910/
297 6x14 cm. A M. Szt. Korona országainak
... fürdők és források képes ism.-e. Bp.,
1913. p. 28. B 613/360 12x19 cm. The
Danube. Bp., /1913./ p. 73. B 910/59
4x8 cm.
68180. A BUDAPESTI Széchenyi-fürdő földszin-
ti alaprajza, metszete. = Ép. Ip. 1915.
p. 14, 32.
R.repr. 13x25 cm, 2 db.
68181. SZÉCHÉNYI gyógyfürdő helyszínrajza
és alaprajza. = Bp. fürdői. Bp., (1969.)
p. 26, 28-29. Bq 613/356
R.repr. 17x23, 26x34 cm.
68182. Az ÉPÜLŐ artézi-fürdő a csudaváros
mögött. = Élet 1911. p. 320.
F. 5x8 cm. Bálint János felv.
68183. A SZÉCHÉNYI-fürdő épülete. = Élet
1913. 1. köt. p. 835, 837.
F. 10x16 cm, 3 db. Petrik Albert felv. Fő-
homlokzat, triton szobrok a főkupolánál,
tetőrészlet.
68184. Az ÚJ artézi fürdő épülete a Városli-
getben. = Érd. Újs. 1913. No 6. p. 10.
F. 8x18 cm. Főhomlokzati látkép.
68185. Az ÚJ Széchenyi-fürdő Budapesten. =
Új Idők 1913. 1. köt. p. 657.
F. 10x17 cm. Müllner felv. Totál kép.
68186. A VÁROSLIGETI új Széchenyi-fürdő.
= Vas. Újs. 1913. p. /445, 448./
F. 22x23, 11x16 cm. Balogh Rudolf felv.
A főbejárat. A népfürdő bejárója.
68187. /A FŐHOMLOKZAT./ = (Erdélyi) /Mór:/
/Széchenyi-fürdő. Fényképalbum./ Bp.,
/1914./ t. /1./ Bf 613/65
F. 23x29 cm. Erdélyi Mór felv.
Ua. Széchenyi /Artézi/ fürdő. Bp., 1914.
t. /1./ B 613/330, B 613/312 10x14 cm;
Ép. Ip. 1915. p. 19. 11x15 cm; Bp. monog-
rafiája. /Bp., 1927./ p. 9. Bq 910/155
9x15 cm; M.o. ... Vereckétől napjainkig.
3. köt. Bp., /193?/ p. 454. Bq 943/718
9x12 cm; Hell /Lajos/: Bp. öt ny. képes
kis lexikona. Bp., 1935. p. 187. B 910/
313 6x8 cm; Hell Lajos: Bp. képes lexiko-
na. Bp., 1937. p. 114. B 910/635 6x8 cm.
68188. /A FŐHOMLOKZAT parkrészzel./ =
(Erdélyi) /Mór:/ /Széchenyi-fürdő. Fény-
képalbum./ Bp., /1914./ t. /2./
Bf 613/65
F. 23x29 cm. Erdélyi Mór felv.
Ua. Bp. (Bp., 1926.) t. /18./ Bq 910/162
13x18 cm; Bp.-i képek. Bp., 1927. t. /18./
B 910/223 13x18 cm.
68189. /A SZÉCHÉNYI fürdő részletképei./ =
(Erdélyi) /Mór:/ /Széchenyi-fürdő. Fény-
képalbum./ Bp., /1914./ t. /3-4, 7-14,
17-21, 23./ Bf 613/65
F. Kböző méret, 15 db. Erdélyi Mór felv.
Főhomlokzat, főbejárat, oldalhomlokzat,
hátsóhomlokzat, a népfürdői bejárat, női
termál-fürdő bejárója, triton szobák, Ma-
rótí Géza szobra a jobboldali főhomlokza-
ton.

68190. /A FŐHOMLOKZAT parkrészzel./ = (Erdélyi) /Mór/: /Széchenyi-fürdő. Fényképalbum./ Bp., /1914./ t. /5./
Bf 613/65
F. 23x29 cm. Erdélyi Mór felv.
Ua. Liber Endre: Bp. fürdőváros kialakulása... 2. köt. p. 227. B 310/269 9x12 cm.
68191. /A FŐBEJÁRAT./ = (Erdélyi) /Mór/: /Széchenyi-fürdő. Fényképalbum./ Bp., /1914./ t. /6./
Bf 613/65
F. 23x29 cm. Erdélyi Mór felv.
Ua. Ép. Ip. 1915. p. 14-15 között. 15x19 cm.
68192. /A FŐBEJÁRAT./ = (Erdélyi) /Mór/: /Széchenyi-fürdő. Fényképalbum./ Bp., /1914./ t. /7./
Bf 613/65
F. 23x29 cm. Erdélyi Mór felv.
Ua. Bp. Ill. Ztg. Lpzg., 1927. p. 281.
Bf 613/154 11x15 cm.
68193. /A FÉRFI termál-népfürdő bejárója./ = (Erdélyi) /Mór/: /Széchenyi-fürdő. Fényképalbum./ Bp., /1914./ t. /15./
Bf 613/65
F. 23x29 cm. Erdélyi Mór felv.
Ua. Széchenyi /Artézi/ fürdő. Bp., 1914. t. /1./ B 613/330, B 613/312 9x14 cm.
68194. /BŐSÉG, Telcs Ede szobra a bal oldali főhomlokzaton./ = (Erdélyi) /Mór/: /Széchenyi-fürdő. Fényképalbum./ Bp., /1914./ t. /22./
Bf 613/5
F. 23x29 cm. Erdélyi Mór felv.
Ua. Széchenyi /Artézi/ fürdő. Bp., 1914. t. /2./ B 613/330, B 613/312 9x14 cm.
68195. /Az ÉLET szobra./ = Széchenyi /Artézi/ fürdő. Bp. 1914. t. /2./
B 613/330, B 613/312
F. 9x14 cm. Erdélyi Mór felv.
68196. A BUDAPESTI Széchenyi-fürdő. = Ép. Ip. 1915. p. 13, 31.
F. 10x13, 9x14 cm. A népfürdő sarokhomlokzata, kútalak a fürdő keleti szárnyán: Maróthy Géza alkotása.
68197. /A SZÉCHENYI fürdő homlokzati totál képe./ = A Week in Bp. ... Bp., /1925./ p. 14. B 910/610
F. 7x12 cm.
Ua. Eine Woche in Bp. ... Bp., /1925./ p. 15. B 910/611; B 910/612; B 910/613 7x12 cm.
68198. A SZÉCHENYI- /Artézi/ gyógyfürdő. = Bp. Legújabb látnivalók. Bp., 1926. p. 9.
B 914/543
F. 4x7 cm. A főbejárat.
Ua. Bp. és környéke. Bp.-Wien, /1930./ p. 68. B 914/205 4x7 cm.
68199. A VÁROSLIGETI Széchenyi-gyógyfürdő. = M. Iparműv. 1926. p. 196.
R.repr. 12x16 cm. ifj. Richter Aladár rajza. A főbejárat.
Ua. Gallina Frigyes: Bp. szföv. tört.-e képekben. Bp., (1932.) t. /38./ Bq 769/20 14x17 cm.
68200. /A SZÉCHENYI fürdő főhomlokzata./ = Drasche-Lázár A/lfréd/ - Tábori /Kornél/: Jőjjön M.o.-ra. Bp., 1927. p. 45.
Bq 910/145
F. 11x18 cm.
68201. /A SZÉCHENYI fürdő főbejárata./ = View of Trianon's Hung. Bp., (1928.) p. 75. B 308/109
F. 12x15 cm. Csiky felv.
Ua. Hung.-Bp. (Bp.), /1935?/ t. /41./ Bq 910/675 12x17 cm; Nékám Lajos: M.o. kultúrtörékvései 896-tól 1935-ig. Bp., 1935. p. 291. B 943/460 10x14 cm; Az utas kve, 30. füzet. (Bp.), 1935. p. 123. B 910/428 7x10 cm; (Vade mecum). Bp., 1938. p. /46./ B 063/19 8x12 cm.
68202. A SZÉCHENYI-fürdő. = Dalmady Zoltán: M.o. balneológiai értékei. Bp., 1929. p. 65. B 613/166
F. 6x9 cm. Homlokzat parkrészzel.
68203. /A SZÉCHENYI fürdő főbejárati homlokzatának látképe./ = A nyolcvanéves P. Napló... /Bp./, 1930. p. 132. Bq 071/62
F. 6x20 cm. Képkompozíció része.
68204. SZÉCHENYI-gyógyfürdő homlokzata. = M.o. fürdőinek... ism.-e. Szerk. Frank Miklós. Bp., 1931. p. 49. B 613/175
F. 7x10 cm. Hegyei Tibor felv. A bejárat oldalnézetben.
Ua. M.o. fürdőinek... ism.-e. Bp., 1933. p. 37. B 613/175; M.o. fürdőinek... Bp., 1938. p. 24. B 613/175; M.o. fürdőinek... Bp., 1939. p. 23. B 613/175
68205. SZÉCHENYI-Heilbad. = Österr. Kunst. /Wien/, 1932. p. 8. B 910/254
F. 9x12 cm. A főbejárat.
68206. A VÁROSLIGETI Széchenyi artézi gyógyfürdő és thermális strandfürdő képe, légi felvétel alapján. = Liber Endre: Bp. fürdőváros kialakulása... 2. köt. Bp., 1934. p. 223, 237. B 310/269
F. 9x12, 10x17 cm. Háttérben a vurstli a Feszty körkép épületével. A főbejárat körképe.

68207. /A SZÉCHENYI fürdő főhomlokzata a bejárattal./ = /Papp Ferenc/. Bp. die Stadt der warmen Heilquellen. Bp., 1938. p. 29. B 613/291
F. 5x8 cm.
Ua. Papp F/erenc/ Die warmen Heilquellen von Bp. Bp., 1938. p. 151. B 613/281 5x8 cm; Papp Ferenc: Bp. meleg gyógyforrásai. Bp., 1942. p. 212. B 613/250 5x8 cm; Szviezsényi Zoltán: Bp. a kétezer éves fürdőváros. Bp., 1963. t. /21./ B 613/327 13x17 cm.
68208. /A SZÉCHENYI fürdő főbejárata./ = (Szviezsényi Zoltán): Bp. Spa. (Bp.), /1939./ p. 102.
B 910/359, B 910/361, B 910/363
R.repr. 9x12 cm.
Ua. (Szviezsényi Zoltán): Bp. Bäderstadt. (Bp.), /1939./ p. 38. B 910/362, B 613/230, B 613/236 9x12 cm; Bp. a gyógyfürdők városa. (Bp., 1940.) p. 36. B 613/285 9x12 cm.
68209. A SZÉCHENYI-fürdő főbejárata. = Budapest 1947. p. 277.
F. 9x16 cm.
68210. /A SZÉCHENYI fürdő főbejárata./ = Hungary 1955. No 8. p. 8.
F. 9x10 cm. Színes.
68211. A SZÉCHENYI-fürdő neobarokk épületének főbejárata... = Thaly Tibor: A 200 éves Városliget. Bp., 1958. t. /12./
B 712/3
F. 14x16 cm. Kertrészlettel.
68212. /A SZÉCHENYI fürdő főhomlokzata./ = Borsos Béla - Sódor Alajos - Zádor Mihály: Bp. épít. tört.-e.... bp., 1959. p. 271.
Bq 725/408
F. 10x15 cm.
68213. A SZÉCHENYI-fürdő kívülről. = (Róna Tibor): Bp.-i kirándulóhelyek. Bp., (1960.) p. /250./
B 914/379
F. 8x8 cm. Főhomlokzat.
68214. A VÁROSLIGETI Széchenyi-fürdő háttérben a "Sugárutat" lezáró Millenniumi Emlékmű. = Épügyi Szle 1961. p. 149.
F. 8x11 cm. Látkép madártávlatból.
68215. /LÉGIFELVÉTEL a Széchenyi fürdőről./ = M. Hírek 1966. No 14. p. 6.
F. 14x16 cm. Vámos László felv.
68216. A SZÉCHENYI-fürdő. = Járai Rudolf - Szalatnai Rezső: M.o. madártávlatból. Bp., 1967. p. 88.
B 914/451
F. 18x18 cm. Járai Rudolf légifelv.
67217. A SZÉCHENYI fürdő. = Bp. fürdői. Bp., (1969.) p. 27, 31-33. Bq 613/356
F. Kböző méret, 3 db. Légi felv., főhomlokzat, főbejárat.
68218. A SZÉCHENYI-fürdő a budapesti Városligetben. = Idegenforg. 1971. No 3. p. 13.
F. 9x13 cm. Főhomlokzat kissé oldalról.
68219. /A SZÉCHENYI gyógyfürdő homlokzatrészlete./ = Budapest 1975. No 3. p. 47.
F. 19x22 cm. Siklós Péter felv.
68220. SZÉCHENYI fürdő. = Zugló 1945-1975. (Bp., 1975.) p. /30./
B 338/337
F. 8x10 cm. A főbejárat.
68221. A SZÉCHENYI Gyógyfürdő. = Budapest 1976. No 4. p. 47; No 9. p. 29.
F. 16x26, 12x15 cm. Tahin Gyula és Domonkos Endre felv. A kupola egyik szobra. Totál madártávlatból.
68222. SZÉCHENYI Heilbad. = Fluck István: Heilbäder in Ung. Bp., 1976. p. /24./
B 613/365
F. 10x16 cm. Színes felv. Főhomlokzat.
68223. SZÉCHENYI fürdő. = Perekházy Károly: A Városliget. Bp., (1978.) p. 48.
B 750/214
Fe.rèpr. 8x10 cm. Diósy Antal akvarellje. Főhomlokzat oldalról parkrészlettel.
68224. A SZÉCHENYI fürdő. = Bp. gyógyfürdői és fürdői. Bp., 1980. p. 162, 164.
B 613/377
F. 14x18 cm, 2 db. Főbejárata, szobordíszek az épület beszögellésének tetején.
68225. A SZÉCHENYI fürdő részletei. = Élet 1913. 1. köt. p. 837, 839.
F. 10x16, 7x10 cm. Petrik Albert felv. A férfi fürdő egyik medencéje, enyelgő triton kútszobor a kupolacsarnokban Róna József műve.
68226. A NŐI fürdőkabinok folyosója. = Élet 1913. 1. köt. p. 839.
F. 7x10 cm. Petrik Albert felv.
Ua. Ép. Ip. 1915. p. 26. 9x13 cm.
68227. /A SZÉCHENYI fürdő részletei./ = Új Idők 1913. 1. köt. p. 658-659.
F. 9x13, 9x15 cm. Triton szobor az előcsarnokban, az egyik medence.
68228. /A SZÉCHENYI fürdő részletei./ = Vas. Újs. 1913. p. 448-449.
F. Kböző méret, 7 db. Balogh Rudolf felv. Előcsarnok a kentaur szoborral, nagy medence a férfi uszodában, előfürdő, hidegmedence, női termál gőzfürdő és részlete, pihenőhely a női fürdőben.

68229. /A SZÉCHENYI fürdő belső részletei./ = (Erdélyi) /Mór/: /Széchenyi-fürdő. Fényképalbum./ Bp., /1914./ t. /24, 26-27, 29-46./ Bf 613/65
F. 23x29 cm, 17 db. Erdélyi Mór felv. A kupolacsarnok tritont halászó kentaur, Vajda Zsigmond és Róth Miksa mozaik falrész, baloldali mellékkupolacsarnok, főfolyosó, szalon thermál-fürdők, férfi termál fürdők, részletei, fodrászterem, főorvosi rendelő, étkező, gépház belső, folyosó.
Ua. Széchenyi /Artézi/ fürdő. Bp., 1914. t. 4-9. B 613/330, B 613/312 9x14 cm, 11 db.
68230. /A SZÉCHENYI fürdő részletei./ = Széchenyi /Artézi/ fürdő. Bp., 1914. t. /9-15./ B 613/330, B 613/312
F. 9x14 cm, 13 db. Erdélyi Mór felv. A férfi termálfürdő fodrászterme, női termálfürdő, kád-termálfürdő, szalon-termál és szénsavas fürdő, iszapgöngyölés, forró-légkezelés, gépgyógyászati kezelés, villamos fényfürdő, orvosi massage, női öltöző, forró medence a női fürdőben, a népfürdő előfürdője.
68231. /A SZÉCHENYI-fürdő részletei./ = Ép. Ip. 1915. p. 21, 25, 33.
F. 10x14 cm, 3 db. Kupolacsarnok fűtésének burkolata Jungfer Gyulától, a főkupola oldalfülkéje, alagsora.
68232. /A SZÉCHENYI-fürdő részletei./ = Bp. fürdői. Bp., (1969.) p. 30, 31, 33, 34. Bq 613/356
F. Kböző méret, 7 db. Az előcsarnok kupolája, férfi gyógyfürdő, női népfürdő, a kádfürdő folyosója.
68233. SZÉCHENYI-fürdő. Részletek a kupolacsarnokból. = Budapest, 1975. No 12. p. 4-5. Címl.
F. Kböző méret, 4 db. Tahin Gyula felv. /részben színes/.
68234. /A SZÉCHENYI strandfürdő homlokzatrészlete és erkélye tervrajzon./ = M. Ép. műv. 1928. No 9. p. 4-5.
R.repr. 11x19, 12x18 cm. Terv: ifj. Francsek Imre.
68235. /A SZÉCHENYI strandfürdő látképe, előtérben a melegmedence./ = Eine Woche in Bp. ... (1927.) p. 28. B 910/623, B 910/617-618
F. 10x16, 5x7 cm. Főbejárat.
68236. A "SZÉCHENYI" strand-fürdő a megnyitás napján. = Képes Krón. 1927. No 36. p. /22./
F. 11x18 cm. A gyermekmedence felől.
68237. A SZÉCHENYI strandfürdő. = Magyarország Képes mell. 1927. No 5. p. 11; No 17. p. 10-11.
F. 12x19 cm, 3 db. A középtribün loggiái. Látkép. Főbejárat.
68238. A SZÉCHENYI strandfürdő. = P. Napló Képes mell. 1927. aug. 28. p. 80.
F. 13x19 cm, 2 db. Látkép a melegmedence felől. A közép tribün loggiái.
68239. A FŐVÁROSI Széchenyi-strandfürdő építkezései a Városligetben a befejezés felé közelednek. = Tolnai Világl. 1927. No 2. p. 4.
F. 9x18 cm. Beller Rezső felv. Az épülő fürdő látképe.
68240. A SZÉCHENYI strandfürdő. = Tér és Forma 1927. szept. p. 6; okt. p. 7.
F. Kböző méret, 5 db. Delfines szoborcsoport Horváth Géza műve. Kút - Sóvári János műve. Puttók a főbejárat két oldalán, Mátrai Lajos és Martinelli Jenő művei.
68241. A SZÉCHENYI fürdő most megnyílt új strandfürdőjének látképe. = Vállalkozók L. 1927. No 34. p. 4.
F. 16x22 cm. Az előtérben a gyermekmedence, a háttérben a napozó terasz.
68242. /A SZÉCHENYI strandfürdő részletei./ = M. Ép.műv. 1928. No 9. p. 6, 9, 11-20.
F. Kböző méret, 16 db. A strand-főépület homlokzata, íves kabinrész, a népfürdő homlokzata, a strandfürdő bejárata, a népfürdő bejárata, előcsarnok utcai ablaka. Kis medence, tribün napozó, zuhanyozó, népfürdő, medenceterem, ebédlő, díszkút az előcsarnokban, büfé.
68243. SZÉCHENYI Strandfürdő. = Scholtz Kornél: Az egészség gondozása M.o.-on. Bp., 1928. t. p. 152-153. között. B 614/29, B 614/673
F. 7x12 cm. Totál kép a nagymedencével.
68244. A SZÉCHENYI-strandfürdő. = Dalmady Zoltán: M.o. balneológiai értékei. Bp., 1929. p. /67./ B 613/166
F. 10x14 cm. Totál, előtérben a melegmedence.
68245. A NÉPSZERŰ Széchenyi-strandfürdő. = Gallina Frigyes: Tíz év tört.-e Bp. életében. Bp., 1930. p. 81. B 943/501
F. 8x12 cm. Előtérben a melegmedencével.
68246. SZÉCHENYI-gyógyfürdő új szárnya. = Liber Endre: Középit.-ek Bp.-en. Bp., 1930. 42-44. kép. Bq 725/212
F. 12x19 cm, 3 db. Schmidt felv. Homlokzat. A stranduszoda napozóterasz, belső terasza.

68247. /A SZÉCHENYI fürdő bejárata, gyermekmedencéje és melegvízű medencéje./ = A nyolcvanéves P. Napló... /Bp./, 1930. p. 132. Bq 071/62
F. 12x20, 6x10 cm, 2 db.
68248. A SZÉCHENYI-fürdő ma. = Magyarország Képes mell. 1930. No 30. p. 13.
F. 12x19 cm. Látkép a gyermekmedence felől.
68249. SZÉCHENYI-fürdő vestibulje. = Az 50 éves Vállalkozók L. ... /Bp., 1930./ p. 421. Bq 725/217
F. 7x10 cm.
68250. A BUDAPESTI termálvizű "Széchenyi nyári uszoda". = Mattyók Aladár: Strandfürdők és uszodák létesítése. Bp., 1931. p. 69. B 725/232
F. 9x12 cm. Totál kép.
68251. SZÉCHENYI-gyógyfürdő. Strandfürdő. = M.o. fürdőinek... ism.-e. Szerk. Frank Miklós. Bp., 1931. p. 50. B 613/175
F. 7x12 cm. Totál kép.
68252. /A SZÉCHENYI strandfürdő totál képe a melegmedence felől./ = Hung. yesterday and to-day. London, 1932. p. 208. B 308/123
F. 7x10 cm.
Ua. La Hong. ... Paris, 1932. p. 208. B 308/235
68253. /A SZÉCHENYI strandfürdő totál képe zsúfolt nyári napon./ = Liber Endre: Bp. fürdőváros kialakulása... 2. köt. Bp., 1934. p. 233. B 310/269
F. 9x12 cm.
68254. A SZÉCHENYI fürdő és a strandfürdő. = Hung.-Bp. (Bp.), /1935?/ t. /42-43./ Bq 910/675
F. 9x12, 16x18 cm. Részlet a napozóteraszról. Teljes kép a strandfürdőről.
68255. SZÉCHENYI-fürdő. = Nékám Lajos: M.o. kultúrtörékvései 896-tól 1935-ig. Bp., 1935. p. 201, 293. B 943/460
F. 9x14 cm, 2 db. A nyitott nyári fürdő a napozó teraszáról.
68256. A SZÉCHENYI Strandfürdő. = Bp. reine du Danube. Bp., /1936./ p. 56, 65. B 914/310
F. 9x11, 11x15 cm. Részlet a teraszról. A strandfürdő előtérben a melegmedence.
68257. La PISCINE du bain Széchenyi. = Cal. pour l'année 1936. t. /25./ B 059/126, B 059/339
F. 12x16 cm. Csillagné felv. Részlet a teraszról nézve.
68258. SZÉCHENYI strandfürdő. = Vendéglátóip. Szle 1936. No 7. p. 1.
F. 14x19 cm. A melegvízű medence felől nézve.
68259. La SPIAGGA del Bagno Széchenyi. = Bp. la regina del Danubio. (Bp., 1937.) p. 37. B 914/552
F. 9x13 cm. A strandfürdő részlete, rálátással a napozó teraszra.
Ua. Bp. la reine du Danube. Bp., (1939.) p. 37. B 910/631
68260. A SZÉCHENYI gyógyfürdő strandmedencéje. = /Élesdy István/: Bp. 2. köt. (Bp.), /1938./ t. /2./ Bq 762/7/2
M. 15x21 cm. Élesdy István rézmetszete. Előtérben a medence, mögötte a fürdő épülete.
68261. /A SZÉCHENYI strandfürdő totál képe./ = M.o. 1038-1938. Bp., /1938./ p. 51. Bq 914/319
F. 18x23 cm.
68262. /A SZÉCHENYI strandfürdő totál képe a medencékkel./ = /Papp Ferenc/: Bp. die Stadt der warmen Heilquellen. Bp., 1938. p. 28. B 613/291
F. 5x8 cm.
Ua. Papp Ferenc/: Die warmen Heilquellen von Bp. Bp., 1938. p. 152. B 613/281 5x8 cm; Papp Ferenc: Bp. meleg gyógyforrásai. Bp., 1942. p. 214. B 613/250 5x8 cm.
68263. BAIN-plage "Széchenyi". = Cal. pour l'année 1939. t. /28./ B 059/126, B 059/339
F. 17x19 cm. A napozóterasz.
68264. A SZÉCHENYI-strandfürdő. = Halász Árpád: Bp. húsz éve 1920-1939. (Bp.), 1939. p. 347. B 943/538
F. 9x13 cm. Totál.
68265. /A SZÉCHENYI strandfürdő részletei./ = (Szviezsényi Zoltán): Bp. Spa. (Bp.), /1939./ p. 104. B 910/359, B 910/361, B 910/363
F. 6x9 cm, 2 db.
Ua. (Szviezsényi Zoltán): Bp. Bäderstadt. (Bp.), /1939./ p. 40. B 910/362, B 613/230, B 613/236 6x9 cm, 2 db; Bp. a gyógyfürdők városa. (Bp., 1940.) p. 37. B 613/285 6x9 cm, 2 db.
68266. A SZÉCHENYI-strand. = Hung. Mag. 1940. No 6. p. /6./
F. 18x18 cm. Járői Rudolf felv. Totál, előtérben a melegmedence.

68267. A SZÉCHENYI-strand. = Bp. szfőv. közig.-i évkve. Bp., 1942. p. 66.
B 352/421
F. 12x12 cm. Totál, előtérben melegmedence.
Ua. Városgazd., idegenforg. ... Bp., 1942. p. 66. B 352/422 12x22 cm.
68268. Le BAIN Széchenyi, à Budapest. = La Hong. en images. /Bp./, 1948. t. /5./
B 910/422
F. 16x17 cm. Vadas Ernő felv. A strandfürdő totál képe.
68269. A SZÉCHENYI-fürdő strandja. = Markos Béla - Mátéka Béla: Utazz velünk. Bp., (1958.) p. 99. B 914/367
F. 8x12 cm. Totál a kabinsor felől.
68270. SZÉCHENYI-gyógyfürdő. = Bp. természeti földrajza. Bp., 1959. p. 299.
B 551/89
F. 12x17 cm. Járai Rudolf felv. A strandfürdő látképe, előtérben a melegmedencével.
68271. /A SZÉCHENYI strandfürdő./ = Róna Tibor: 500 kép M.o.-ról. Bp., 1961. p. 87. B 779/334
F. 9x14 cm. A terasz, háttérben a melegvízű medence.
68272. A SZÉCHENYI-fürdő. = M.o. Szerk. Mihályfi Ernő. Bp., 1961. 80. kép.
Bq 779/337
F. 14x20 cm. Vadas Ernő felv. A nagymedence.
68273. A SZÉCHENYI strand új önkiszolgáló éttermének belseje és teraszos étkező része. = Kirakat 1962. No 8. p. 11.
F. 5x7, 8x10 cm.
68274. A SZÉCHENYI fürdő. = M.o. gyógyfürdői... Bp., 1962. p. 120-122. B 613/319
F. Kböző méret, 3 db. Pászthory L. felv. A napozó, előtérben kabinok, a nagy- és gyerekmedence.
68275. A SZÉCHENYI gyógyfürdő termális nagymedencéje és bejárata. = Szviezsényi Zoltán: Bp. a kétezer éves fürdőváros. Bp., 1963. t. /16./, 21. B 613/327
F. 12x18, 9x14 cm.
68276. /A SZÉCHENYI strandfürdő látképe, előtérben a gyermekmedencével./ = Pető Béla: Sporting life in Hung. (Bp., 1964.) p. 11. B 796/265
F. 10x12 cm.
68277. /A SZÉCHENYI strand melegvízű medencéje fürdőzőkkel./ = M. Hírek 1966. No 14. p. 7.
F. 12x15 cm. Vámos László felv.
68278. /A SZÉCHENYI strandfürdő részlete./ = M.o. 3. bőv. és átdolg. kiad. (Bp., 1968.) t. p. 192-193. között. B 914/471
F. 8x12 cm.
68279. A SZÉCHENYI fürdő. = Budapest 1969. No 7. p. 14.
F. 15x23 cm. Lőrinczy György felv. A strand nagymedencéjének részlete a szélét díszítő szoborcsoporttal.
68280. A SZÉCHENYI fürdő. = Bp. fürdői. Bp., (1969.) t. p. 32-33. közötti t. p. 35-36, p. 40-41. közötti t. Bq 613/356
F. Kböző méret, 8 db. Főbejárat, strandrészlet a melegmedencével, a gyógyfürdő épülete, a lelátó, a gyerekmedence, a nagymedence a bejárat épülettel.
68281. (A SZÉCHENYI strandfürdő.) = Ezeréves Bp. (Bp., 1970.) 249. kép.
Bq 914/482
F. 28x36 cm. A melegvízű és a nagymedence látképe.
68282. SZÉCHENYI Gyógyfürdő, 1974. = Száz év a Városliget életéből. /Bp., 1974./ p. 10. B 779/362
F. 9x12 cm. Látkép az Állatkerti krt. felől: napozóterasz, melegvízű medence, gyógyfürdő hátulnézetben.
68283. /A SZÉCHENYI strandfürdő totálja a nagymedencével./ = Zugló 1945-1975. (Bp., 1975.) p. /30./ B 308/337
F. 8x10 cm.
68284. A SZÉCHENYI-fürdő egyik medencéje. = Budapest 1976. No 9. Címlap hátoldalán.
F. 22x31 cm. Domonkos Endre felv. Felülnézetben.
68285. A SZÉCHENYI strandfürdő. = M. Hírek 1976. No 15. p. 6.
F. Kböző méret, 3 db. Novotta Ferenc felv. Bejárat. A melegvízű medence a vízközpövel, a strand medencéi.
68286. Ein OFFENES Schwimmbecken des Bades. = Fluck István: Heilbäder in Ung. Bp., 1976. p. 25. B 613/365
F. 16x24 cm. Színes felv.
68287. /A SZÉCHENYI strandfürdő nagymedencéjének részlete, háttérben a napozó./ = /Rössing/, Renate - Rössing, Roger: Bp. Lpzg, 1978. p. 82. B 779/382
F. 6x7 cm. Rössing színes felv.

68288. A SZÉCHENYI fürdő épülete az uszodával, a gyerekmedence és a nyitott termálmedence. = Bp. gyógyfürdői és fürdői. Bp., 1980. p. 167, 169, 170. B 613/377
F. 10x15, 2 db; 13x18 cm. Téli felv.-ek.
68289. A SZÉCHENYI fürdő. = Bp. tört.-e a forr.-ak korától a felszab.-ig. Szerk. Horváth Miklós. Bp., 1980. p. 252. Bq 943/1002/5
F. 10x15 cm. A strandfürdő látképe a gyermekmedence felől.
68290. A SZÉCHENYI-fürdő I. sz. a r t é - z i k ú t j a. = Papp Ferenc: Bp. meleg gyógyforrásai. Bp., 1942. p. 210. B 613/250
F. 5x9 cm. A Hősök terén.
68291. /A VÁROSLIGETI új artézi kút mélyfúrásáról készült képek./ = Képes P. Hírl. 1938. No 51. p. /2./
F. Kböző méret, 5 db.
68292. FELTÖRŐ gőzök a Széchenyi-fürdő melletti fúrásnál. = Halász Árpád: Bp. húsz éve 1920-1939. (Bp.), 1939. p. 351. B 943/538
F. 5x10 cm.
68293. A LEGÚJABB pesti gyógyforrás a Széchenyi-fürdő mögött. = Hung. Mag. 1939. No 11. p. 13.
F. 16x24 cm.
68294. A SZÉCHENYI fürdő szökőkútja és a Szent István forrás ivócsarnoka. = Halász Árpád: A szföv. 1939. évi középítkezései. Bp., 1940. p. 49-50. B 352/617
F. 8x11 cm, 2 db.
68295. A SZENT István-forrás ezüstfelhője párázik a Városliget fái alatt. = Hung. Mag. 1942. No 2. p. /3./
F. 15x21 cm. Vadas Ernő felv.
68296. A SZÉCHENYI-fürdő ivókútja. = Képes M.o. 1956. No 5. p. /14./
F. 9x13 cm.
68297. /IVÓKÚT a Széchenyi fürdő mellett./ = Term. tud. Közl. 1958. No 9. Hátsó borító.
F. 20x28 cm.
68298. A SZÉCHENYI ivócsarnok és gyógyfürdő a Városligetben. = Szviezsényi Zoltán: Bp. a kétezres éves fürdőváros. Bp., 1963. t. /14./ B 613/327
F. 10x14 cm.
- Tisztasági fürdő
68299. /A TISZTASÁGI fürdő alaprajza kiviteli terven./ = Halász Árpád: Középít.-ek 1941. (Bp., 1942.) p. 59. B 352/617
R.repr. 6x10 cm. Terv: ifj. Benkhard Ágost. X. Salgótarjáni út 47.
68300. /FÖLDSZINTI és emeleti alaprajz./ = M. Ép.műv. 1942. p. 275.
R.repr. 15x19 cm.
68301. /ALAPRAJZ./ = Tér és Forma 1942. p. 180.
R.repr. 6x10 cm.
68302. /A FÜRDŐ homlokzata teljes befejezés előtt./ = Halász Árpád: Középít.-ek. 1941. (Bp., 1942.) p. /60./ B 352/617
F. 9x16 cm.
68303. /A FÜRDŐÉPÜLET homlokzata és bejárata./ = M. Ép.műv. 1942. p. 274-275.
F. 12x20 cm, 2 db. Wachter Klára felv.
68304. /A FÜRDŐÉPÜLET homlokzata./ = Tér és Forma 1942. p. 180.
F. 8x13 cm. Wachter Klára felv.
Ua. Bp. szföv. közig.-i évkve 1942. p. 70. B 352/421 7x14 cm; Városgazd., idegenforg. ... Bp., 1942. p. 70. B 352/422
68305. /LÉPCSŐHÁZ a fürdőben./ = M. Ép.műv. 1942. p. 276.
F. 10x13 cm, 2 db. Wachter Klára felv.
Korlát a lépcsőházban.
Ua. Bp. szföv. közig.-i évkve 1942. p. 364. B 352/421 6x8 cm. Az 1. kép.
68306. /A TISZTASÁGI fürdő részletei./ = Tér és Forma 1942. p. 180-182.
F. Kböző méret, 4 db. Wachter Klára felv.
Folyosó, lépcsőházi részlet, zuhanyzók, kútszobor az előcsarnokban, Erdey Dezső műve.
- Újpesti gyógyfürdő és uszoda
68307. A FÜRDŐ helyszínrajza és hosszmet-szete. = Úp.-i Fürdő. (Bp., 1974.) p. 4, 6. Bq 725/606
R.repr. 16x24, 5x24 cm. Terv: Bene László - Szentmártoni Ferenc. Épült 1971-1974-ben. IV. Árpád út 114-120.
68308. A FÜRDŐÉPÜLET belső tere. = Úp.-i Fürdő. (Bp., 1974.) p. 7. Bq 725/606
F. 16x25 cm. Makett.

68309. /Az ÚJPESTI gyógyfürdő-uszoda helyszín-, alaprajzai és metszetei./ = M.Ép.műv. 1975. No 3. p. 38, 40-43.
R.repr. Kböző méret, 5 db.
68310. /KÉPEK az újpesti fürdőből./ = Úp.-i Fürdő. (Bp., 1974.) p. 5, 8-15, 18.
Bq 725/606
F. Kböző méret, 14 db. Építése és külső képei. Bejárat az öltözőbe, úszómedence, tanmedence, gyógymedencék, napozóterasz, Barcsay Jenő mozaikja az előcsarnokban.
68311. /Az ÚJPESTI gyógyfürdő és uszoda bejárata./ = Nők L. 1974. No 50. p. 21.
F. 11x15 cm. Danis Barna felv.
68312. Az ÚJPESTI fürdő. = Budapest 1975. No 8. Címl.; No 12. p. 6.
F. 24x33, 6x10 cm. Csigó László színes felv. Bejárat és az uszoda.
68313. /Az ÚJPESTI fürdő látképe és külső és belső részletei./ = M. Ép.műv. 1975. No 3. p. 38-43.
F. Kböző méret, 11 db. Nézet az Árpád út felől, főbejárat, külső lépcső, uszoda. Barcsay Jenő mozaikja, gőzmedencék, napozóterasz, kijárat, uszodatér.
68314. Az ÚJ fedett uszoda és gyógyfürdő. = M. Hírek 1975. No 6. p. 16.
F. 11x15 cm. ifj. Novotta Ferenc felv. Belső részlet.
68315. /Az ÚJPESTI fürdő 25 méteres uszodája./ = Idegenforg. 1975. No 3. p. 1.
F. 13x21 cm.
68316. Az ÚJPESTI Gyógyfürdő-uszoda. = Budapest 1976. No 9. p. 29.
F. 14x14 cm. Siklós Péter felv. Homlokzatrészlet.
68317. Az ÚJPESTI gyógyfürdő és uszoda bejárata. = Bp. gyógyfürdői és fürdői. Bp., 1980. p. 190. B 613/377
F. 11x15 cm. A bejárat homlokzatrészlettel.
68318. Az A L B E R T F A L V A I s t r a n d f ü r d ő helyszínrajza. = Bp. fürdői. Bp., (1969.) p. 164.
Bq 613/356
R.repr. 8x8 cm. XI. Szabadság út 84.
68319. A BSZKRT budafoki sportuszodája. = A váll.-i sport 40 éves tört.-e. (Bp.), /1941./ p. 98, 173. Bq 796/373
F. 5x9 cm, 2 db. Vásárhelyi István felv. Távoli kép az öltöző homlokzatáról. A bejárat.
68320. Az ALBERTFALVAI strandfürdő medencéje az öltözőépülettel. = Bp. fürdői. Bp., (1969.) p. 164. Bq 613/356
F. 13x17 cm.
68321. ALBERTFALVA - fürdőbejárat. = Bp. gyógyfürdői és fürdői. Bp., 1980. p. 207. B 613/377
F. 9x15 cm. Előtte parkrésztlet úttal.
68322. /Az A S Z T A L O S J á n o s Ifjúsági Park strandfürdőjének helyszínrajza./ = Bp. fürdői. Bp., (1969.) p. 204. Bq 613/356
R.repr. 10x13 cm. VIII. Kun Béla tér.
68323. Az IFJÚSÁGI Park strandmedencéje. = Bp. fürdői. Bp., (1969.) p. 203-204. Bq 613/356
F. 8x8, 13x17 cm.
68324. C I N K O T A I s t r a n d f ü r d ő helyszínrajza. = Bp. fürdői. Bp., (1969.) p. 158. Bq 613/356
R.repr. 13x18 cm. XVI. Állomás tér.
68325. A CINKOTAI strandfürdő. = Bp. fürdői. Bp., (1969.) t. /16./ p. 168-169. között. Bq 613/356
F. 14x18 cm. A fürdőmedence.
68326. CINKOTA - úszómedence. = Bp. gyógyfürdői és fürdői. Bp., 1980. p. 201. B 613/377
F. 10x15 cm.
68327. C S E P E L I s t r a n d f ü r d ő helyszínrajza. = Bp. fürdői. Bp., (1969.) p. 116. Bq 613/356
R.repr. 11x37 cm. Terv: Pomsár János. Épült 1960-ban. XXI. Hollandi út.
68328. A CSEPELI strand gyógyvizének első élvezői, 1959. és a megnyitáskor 1961-ben. = Iratok a Cs. Vas- és Féművek tört.-éhez. Szerk: Bacsoni Gábor. Bp., 1977. t. /15./ B 621/126
F. 8x11 cm, 2 db. Kiépítés előtt és után.
68329. CSEPEL Hollandi úti strand. = M. Ép.ip. 1962. p. 27.
F. 9x12 cm. Részletek öltözőépületekkel.

Strandfürdők

68330. /A CSEPELI strandfürdő./ = M. Ép. műv. 1962. No 5. p. 24-25.
F. Kböző méret, 4 db. Látkép, terasz, öltözők.
68331. /A CSEPELI strandfürdő részlete medencékkel./ = Cs. Vas- és Fémművek. /Bp./, (1962?) p. /33./ Bq 384/329
F. 15x20 cm.
68332. A CSEPELI strandfürdő. = Cs. tört.-e. Bp., 1965. p. 491. B 384/394
F. 12x18 cm.
68333. /A CSEPELI strand látképe./ = M. Hírek 1965. No 4. p. 12.
F. 15x16 cm.
68334. HARMINCHATMILLIÓ forintos költséggel épült fel a csepeli strand. = Csepel. Szerk. András Ida. Bp., 1966. t. /13./ B 352/831
F. 8x14, 10x14 cm. A bejárat. Nagymedence fürdőzőkkel.
68335. /A CSEPELI strand medencéje./ = M. Hírek 1966. No 16. p. 5.
F. 7x15 cm. Jánosi Ferenc felv.
68336. /A CSEPELI strandfürdő./ = Bp. fürdői. Bp., (1969.) p. 115, 118, 120-121, 128-129. között. Bq 613/356
F. Kböző méret, 10 db. Külső és belső részletek. Bejárat, medencék, öltözők, park.
68337. CSEPELI strand uszodája. = (Cserjés János - Hajtun József): Csepel 1919-1969. (Bp.), 1969. t. /18./ B 381/169
F. 15x22 cm. Színes felv.
68338. SZOBORCSOPORT a Csepeli strandon. = Budapest 1971. No 7. p. 24.
F. 16x22 cm. Balla Demeter felv. Labdázó gyerekek. Vilt Tibor műve.
68339. /A CSEPELI strand nagymedencéje és Vilt Tibor Játzó gyerekek című szobra./ = Csepel. Szerk. Szekeres József. (Bp., 1979.) p. 33. B 308/359
F. 10x11, 6x10 cm.
68340. A CSEPELI strandfürdő. = Bp. gyógyfürdői és fürdői. Bp., 1980. p. 187. B 613/377
F. 12x15 cm. Parkrészlet a gyermekmedencével.
68341. C S I L L A G H E G Y I s t r a n d - f ü r d ő helyszínrajza. = Bp. fürdői. Bp., (1969.) p. /132-133./ Bq 613/356
R.repr. 24x30 cm. III. Pusztakúti út 3.
68342. A CSILLAGHEGYI Árpád fürdőtelep. = Ország-Világ 1910. p. 848-849.
F. Kböző méret, 4 db. A nagyszoda, szálloda vendéglővel, a fürdő parkja Árpád szobrával, hölgyek a parkban.
68343. /A CSILLAGHEGYI Árpád strandfürdő./ = Szính. Élet 1921. No 31. p. 10, 11.; 1922. No 22. p. 37-38.
F. Kböző méret, 4 db. Röckel és Mészöly felv. Látkép, strandmedence közelképe, fürdőzők és kerthelyiség vendéglővel.
68344. VÍG élet a Csillaghegyi Strand- és Hullámfürdőben. = Magyarország Képes mell. 1927. No 9. p. 15.
F. 9x14 cm. Tág részlet medencével, épületekkel.
68345. STRANDRÉSZLET. = Magyarország Képes mell. 1929. No 27. p. 14.
F. 13x20 cm.
68346. /A CSILLAGHEGYI strandfürdő részletei./ = Csillaghegyi Árpád strandfürdő. /Bp., 192?/ t. /1-8./ B 613/145
F. 8x13 cm. 15 db. A versenyszoda tribünje, kabinsor napozótérrel, hullámfürdő uszoda, medence, vendéglő, vízcserélő az egyik medence szélén, sétány pihenőpadokkal, hegyi részlet a hullámfürdőnél, vízilabda mérkőzés a versenyszodában.
68347. /A CSILLAGHEGYI strand medencerészlete a csorgóval./ = Magyarország Képes mell. 1930. No 32. p. 4.
F. 8x12 cm.
68348. CSILLAGHEGYI Árpád-strandfürdő úszómedencéje. = Mattyók Aladár: Strandfürdők és uszodák létesítése. Bp., 1931. p. 32. B 725/232
F. 8x12 cm.
68349. /A CSILLAGHEGYI strandfürdő részletei./ = Szính. Élet 1931. No 20. p. 91.; No 22. p. 109.; No 23. p. 101.; No 24. p. 99.; No 25. p. 127.; No 26. p. 123.; No 27. p. 119.
F. Kböző méret, 7 db. Medencerészletek, park, öltözők és strandolók.
68350. A CSILLAGHEGYI fürdő egyik szép fürdőmedencéje. = Képzőműv. 1934. p. 185.
F. 6x18 cm. A csorgókúttal.
68351. CSILLAGHEGYI nyitott medencefürdők. = Nékám Lajos: M.o. kultúrtörékvései 896-tól 1935-ig. Bp., 1935. p. 310. B 943/460
F. 10x15 cm. A nagymedence látképe.

68352. CSILLAGHEGYI Árpád-fürdő. = Botzenhardt János - Andréka Károly - Martin Gyula: (A Nemz. Stadion az Aranyhegyen). Bp., 1936. t. p. 34-35. között. Bq 796/200
F. 9x14 cm. A nagymedence.
68353. /A CSILLAGHEGYI gyógy- és strandfürdő medence- és parkrészletei./ = Szính. Élet 1937. No 35. p. 72.
F. Kböző méret, 4 db.
68354. CSILLAGHEGY. Árpád gyógyfürdő. = M. o. fürdőinek... Bp., 1938. p. 66.
B 613/175
F. 6x9 cm. A nagymedence.
Ua. M.o. fürdőinek... Bp., 1939. p. 63.
B 613/175 6x9 cm.
68355. /A CSILLAGHEGYI strand nagymedencéje./ = (Szviezsényi Zoltán): Bp. Spa. (Bp.), /1939./ p. 84.
B 910/359, B 910/361, B 910/363
F. 9x12 cm.
Ua. (Szviezsényi Zoltán): Bp. Bäderstadt. (Bp.), /1939./ p. 20. B 910/362, B 613/230, B 613/236 9x12 cm.
68356. A CSILLAGHEGYI strand thermalis vi-ze frissít, üdít. = Hung. Mag. 1940. No 6. p. /3./
F. 18x18 cm. Járai Rudolf felv.
68357. /A CSILLAGHEGYI strandfürdő úszómedencéje./ = Reismann János: Bp. Bp., 1956. 148. kép. Bq 779/322, Bq 910/544
F. 18x22 cm. Gink Károly felv.
68358. CSILLAGHEGYI strandfürdő. = Szöllősi Ernő - Koós Tamás: Bp.-i képes térképka-lauz. Bp., 1957. p. 43. B 910/490
F. 5x7 cm. A nagymedence.
Ua. Koós Tamás: Bp. (Bp.), /1961?/ p. 43.
B 910/533, B 910/534 5x7 cm.
68359. /CSILLAGHEGYI strandfürdő./ = Bp.-i séták. Bp., 1958. p. 42. B 914/411
F. 4x6 cm. Medencerészlet és az öltözőépü-let.
68360. CSILLAGHEGYI strand. = (Róna Tibor): Bp.-i kirándulóhelyek. Bp., (1960.) p. 30. B 914/379
F. 8x10 cm.
68361. A CSILLAGHEGYI strandfürdő. = Szviezsényi Zoltán: Bp. a kétezer éves fürdő-város. Bp., 1963. t. /24./ B 613/327
F. 9x14 cm.
68362. /A CSILLAGHEGYI strandfürdő részle-tei./ = Bp. fürdői. Bp., (1969.) p. 128-131, 136-137., 144-145. között.
Bq 613/356
F. Kböző méret, 13 db. Légi felv. Kabinos öltözők, napozó a gyermekpancsolóval és üdülőházzal, szobrok a parkban, hullámme-dence, fürdő-szálló, parkrészletek.
68363. A CSILLAGHEGYI Árpád strandfürdő. = Bp. Lexikon. Bp., 1973. p. 228.
B 033/13
F. 6x6 cm. Medencerészlet.
68364. CAMPINGHÁZAK a csillaghegyi strandon. = Óbuda 1971-1975. (Bp., 1974.) p. /38./
B 725/614
F. 8x9 cm. Hanula Endre felv. Homlokzatok.
68365. A CSILLAGHEGYI strandfürdő téliesít-tett medencéje. = Budapest 1975. No 12. p. 7.
F. 10x15 cm.
68366. /A CSILLAGHEGYI strand részletei./ = Bp. gyógyfürdői és fürdői. Bp., 1980. p. 150, 151, 153. B 613/377
F. kböző méret, 5 db. Vízköpő, szoborkút, nagymedence, gyerekmedence, kőfigurák.
68367. /A K I S P E S T I s t r a n d - f ü r d ő helyszín és alaprajza./ = Bp. fürdői. Bp., (1969.) p. 154.
Bq 613/356
R.repr. 8x12, 6x24 cm. XIX., Ady Endre út 99.
68368. /RÉSZLETEK a kispesti strandfürdőből./ = Bp. fürdői. Bp., (1969.) p. 154-155.
Bq 613/356
F. 12x17, 8x12 cm. A medencék és az öltö-ző.
68369. KISPESTI fürdőmedencék. = Bp. gyógy-fürdői és fürdői. Bp., 1980. p. /210./
B 613/377
F. 11x15 cm.
68370. K O N D O R O S I ú t i s t r a n d - f ü r d ő. = Bp. fürdői. Bp., (1969.) p. 199. Bq 613/356
R.repr. 8x15 cm. Helyszínrajz. XI. Kondorosi út 3.
68371. A KONDOROSI úti strandfürdő. = Bp. fürdői. Bp., (1969.) p. 200. Bq 613/356
F. 8x12, 10x17 cm. A nagy és kismedence, hátul öltözőépületek.

68372. N É M E T V Ö L G Y I s t r a n d f ü r d ő helyszínrajza. = Bp. fürdői. Bp., (1969.) p. 196. Bq 613/356 R.repr. 8x19 cm. A Mezőgazdasági és Élelmezésügyi Minisztérium hétvégi pihenőháza kertjében. XII. Lejtő út 28.
68373. A NÉMETVÖLGYI üdülő- és strandfürdő medencéje. = Bp. fürdői. Bp., (1969.) p. 195. Bq 613/356 F. 9x11 cm.
68374. /A P A L A T I N U S medencéje./ = Szính. Élet 1921. No 33. p. 14-15. F. 8x13 cm, 2 db. Röckel felv. Látkép. A régi strand medencéje és részletei.
68375. /A MARGITSZIGETI strand medencerészlete, háttérben az öltözőépület./ = Szính. Élet 1923. No 21. p. 71.; No 30. p. 25. F. 7x12, 9x13 cm. Nemes és Harsányi Gyula felv.
68376. /A NAGYMEDENCE képe a strandvendéglő felől./ = Une semaine à Bp. ... Bp., (1926.) p. 21. B 910/619-620 F. 5x7 cm.
68377. A STRAND. = Magyarország Képes mell. 1927. No 14. p. 8-9. F. 11x19, 10x12 cm. Margitsziget, a nagymedence, háttérben a régi öltözőépület. Strandrészlet a szökőkúttal.
68378. A MARGITSZIGETI Palatinus-strandfürdő látképe. = P. Napló Képes mell. 1927. júl. 3. p. 85. F. 9x26 cm.
68379. /A PALATINUS nagymedencéje, háttérben a strandvendéglő./ = Eine Woche in Bp. ... Bp., (1927.) p. 30. B 910/623, B 910/617-618 F. 13x16 cm.
68380. /A PALATINUS nagymedencéje a strandvendéglő felől./ = Une semaine à Bp. ... Bp., /1928./ p. 23. B 910/614-616 F. 6x9 cm. Ua. Hung. Bp., 1931. p. 40. B 910/411 9x13 cm.
68381. /A PALATINUS részlete: a nagymedence és a strandvendéglő terasza./ = View of Trianon's Hung. Bp., (1928.) p. /99./ B 308/109 F. 5x22 cm.
68382. /A PALATINUS látképe madártávlatból./ = Dalmady Győző: M.o. balneológiai értékei. Bp., 1929. p. 103. B 613/166 F. 6x9 cm. Ua. Siklóssy László: Hogyan épült Bp.? Bp., 1931. p. 505. B 725/213 7x12 cm; M.o. fürdőinek... ism.-e. Szerk. Frank Miklós. Bp., 1931. p. 58. B 613/175 6x10 cm. P. Hírl. Nagy Napt. 1935. p. /248./ B 059/498 8x11 cm.
68383. A PALATINUS strandfürdő. = Siklóssy László: Hogyan épült Bp? Bp., 1931. p. 509-510. B 725/213 F. 8x12 cm, 3 db. Teljes kép. Sorbanálló emberek a kasszánál. Vendéglő.
68384. A PALATINUS-strand "izzó" homokja. = Bp. Hírl. Vasárnapja 1931. jan. 18. p. /6./ F. 9x12 cm. Téli felv. az elhagyott strandról.
68385. PLAGE Palatinus de l'Ile Ste Marguerite. = Bp. reine du Danube. Bp., /1936./ p. 47. B 914/310 F. 7x11 cm. A nagymedence.
68386. /A PALATINUS részlete az uzsonnázó helyiség teraszával és a nagymedencével./ = Cal. pour l'année 1936. t. /26./ B 059/126, B 059/339 F. 12x16 cm. Kászonyi felv.
68387. /A P A L A T I N U S s t r a n d f ü r d ő pályázata./ = Tér és Forma 1936. p. 275-280. R.repr. Kböző méret, 13 db. Bardón Alfréd és ifj. Dávid Károly, Csonka László és Miskolczi László II. díjas, Gerstenberger Ágost és Boré Károly II. megvételre ajánlott, Hönsch László III. díjas, Hajós Alfréd és Mattyók Aladár IV. díjas, Halászy Jenő és Dobi Géza III. megvételre ajánlott, Major Máté V. megvételre ajánlott és Masirevich György és Janáky István I. díjas pályaterve. 1937-ben ez utóbbi alapján épült fel.
68388. A FÜRDŐ alaprajza. = Fürdőügyi Szle 1937. No 2. p. 8-9. között. R.repr. 7x14 cm.
68389. Az ÚJ fürdőtelep modellje. = Vállalkozók L. 1937. No 21. p. 7. F. 5x13 cm. Seidner Zoltán felv.
68390. /A PALATINUS strandfürdő és a hullámfürdő alaprajzai és metszetei./ = Tér és Forma 1937. p. 184, 190. R.repr. Kböző méret, 9 db.
68391. A PALATINUS strandfürdő helyszínrajza, bejárati és öltözőépületének alaprajza. = Bp. fürdői. Bp., (1969.) p. /100-101./ Bq 613/356 R.repr. 7x37, 15x37 cm.
68392. A MARGITSZIGETI Palatinus strand- és hullámfürdő főbejárata és a hullámfürdő medencéje. = Fürdőügyi Szle 1937. No 2. p. 8-9 között. F. 9x14 cm, 2 db.

68393. A MARGITSZIGETI Palatinus strandon. = A Társaság 1937. No 28-29. p. 8, 14.; No 30-31. p. 2.
F. Kböző méret, 4 db. Látkép, háttérben a Rózsadomb, a melegmedence közönsége, a nagymedence, háttérben a büfék, a gyep-pihenő.
68394. /A PALATINUS strandfürdő külső és belső részletei./ = Tér és Forma 1937. p. 179, 181-183, 185-190, 257.
F. Kböző méret, 24 db. Veres felv. A bejárati homlokzat távlati és közelképe, a nagy előcsarnok és freskója - Pekáry István alkotása, öltözők, kabinsor, női öltözők bejárata és belseje, cserekabin ruhátára, melegmedence és a hullámedence, női napfürdő.
68395. /A PALATINUS főbejárata és fürdőépülete./ = Vállalkozók L. 1937. No 21. p. 7.
F. 6x11 cm, 2 db. Seidner Zoltán felv.
68396. /A MARGITSZIGETI Palatinus strandfürdő./ = A Társaság 1938. No 28-29. p. 8, 14.
F. 8x9, 6x8 cm. Vargha Ferenc és Várhidy Imre felv. A nagy úszómedence és a fürdő déli része.
68397. SZENT Margitsziget. Palatinus-főveny-fürdő. = M.o. fürdőinek... Bp., 1938. p. 32. B 613/175
F. 6x9 cm. Az előtérben a hullámfürdő.
Ua. M.o. fürdőinek... Bp., 1939. p. 32. B 613/175 6x9 cm.
68398. SZENT, Margitsziget. Palatinus strand és hullámfürdő. = P. Hírl. Napt. 1938. p. /305./ B 059/498
F. 5x11 cm. A nagymedence képe, balra a Palaterasz.
68399. /A PALATINUS nagymedencéje az öltözőépülettel./ = (Szviezsényi Zoltán): Bp. Spa. (Bp.), /1939./ p. 96. B 910/359, B 910/361, B 910/363
F. 9x12 cm.
Ua. (Szviezsényi Zoltán): Bp. Bäderstadt. (Bp.), /1939./ p. 32. B 910/362, B 613/230, B 613/236 9x12 cm; Bp. a gyógyfürdők városa. (Bp., 1940.) p. 29. B 613/285 9x12 cm; Szviezsényi Zoltán: Bp. a kétezer éves fürdőváros. Bp., 1963. t. /20./ B 613/327 13x17 cm.
68400. KÁNIKULA. A Margitszigeten vasárnap. = Új Idők 1939. 2. köt. p. 125.
F. 14x18 cm. A Palatinus részlete a nagy-medencével.
68401. /A PALATINUS strandfürdő./ = Rexa Dezső: Margitsziget. Bp., 1940. p. 95-98. B 779/326
F. 13x18 cm, 4 db. Falkép Pekáry Istvántól a strandbejáratnál, gyerekmedence, strandvendéglő, nagymedence, melegmedence.
68402. /A PALATINUS részlete, háttérben a hullámfürdő./ = Hung. Mag. 1940. No 6. p. 5.
F. 17x18 cm. Járai Rudolf felv.
68403. SZENT Margitsziget. Strandfürdő. = Harrer Ferenc: Főv.-i Közmunkák Tanácsa 1930-1940. Bp., 1941. p. 206-207. Bq 725/291
F. Kböző méret, 3 db. Zsitva Tibor felv. A bejárat, melegmedence és hullámedence.
68404. /A PALATINUS részlete, háttérben a nagymedence./ = Hung. Mag. 1941. No 6. Címlap.
F. 13x18 cm.
68405. VIDÁM az élet a Palatinus strandfürdő hullámaiban. = Képes Krón. 1941. No 27. p. 34.
F. 10x14 cm. Az öltözőépület, az előtérben medencék.
68406. /A PALATINUS részlete: a gyermekmedence./ = Képes Krón. 1942. No 26. p. 14.
F. 10x14 cm.
68407. VIDÁM az élet a Palatinus strandon. = Képes Krón. 1943. No 27. p. /11./
F. 5x12 cm. Az öltözőépület látképe, előtérben a medencék.
68408. /FÜRDŐ nő. Pólya Iván hímesműköve az előcsarnokban./ = M. Ép.műv. 1943. p. 143.
F. 12x17 cm. Kozelka Tivadar felv.
68409. PALATINUS-strandfürdő. = Szöllősi Ernő - Koós Tamás: Bp.-i képes térképkalauz. Bp., 1957. p. 42. B 910/490
F. 5x7 cm, 2 db. A nagymedence és bejárat.
Ua. Koós Tamás: Bp. (Bp.), /1961?/ p. 42. B 910/533, B 910/534 5x7 cm, 2 db.
68410. MARGITSZIGET: a Palatinus strandfürdő. = Autóbusz körséták Bp.-en. (Bp., 1959.) p. /11./ B 910/508
F. 7x9 cm. Előtérben a hullámfürdő medencéje.
68411. BUDAPEST legjobb strandja: a Palatinus. = Szitnyai Jenő: Margitsziget. Bp., 1959. t. /3./ B 914/378
F. 8x14 cm. Színes. A gyermek- és a nagymedence képe az öltöző teraszáról nézve, háttérben a Palaterasz látható.

68412. /A PALATINUS bejárata./ = Rév Miklós: Bp. Bp., 1960. p. /106./ B 308/202
F. 14x20 cm. Rév Miklós felv.
68413. A PALATINUS. = (Róna Tibor): Bp.-i kirándulóhelyek. Bp., (1960.) p. 210-211.
B 914/379
F. 13x19 cm. A nagymedence a Palaterasz felől.
68414. /A PALATINUS nagymedencéje a Palaterasz felől./ = Szép Bp. Bp., 1960. p. /40./ B 910/560
F. 11x15 cm. Színes.
68415. PALATINUS-strand. = Bp. /Bp./,(1961.) p. 72-73, 288-289. között. B 910/591
F. 9x11 cm, 2 db. Színes felv. Parkrésztlet, medence, előtérben virágtartó. Strandolók.
68416. /A PALATINUS részlete a nagymedencével és a Palaterasszal./ = Rössing, Roger: Ung. Lpzg., 1961. p. 58. Bq 914/388
F. 16x23 cm. Gerhard Kiesling felv.
68417. Das PALATINUS Strandbad. = Ung. Reise-Mag. 1961. No 2. p. 18.
F. 10x13 cm. Látkép a strand egy részéről.
68418. A PALATINUS hullámfürdője. = M.o. Szerk. Mihályfi Ernő. Bp., 1961. p. /99./ Bq 779/337
F. 12x16 cm. Vadas Ernő felv. Totál.
68419. A PALATINUS strandfürdő. = Kathy Imre: Sportuszodák és strandfürdők. Bp., 1962. p. 97-98, 116. B 613/378
F. Kböző méret, 4 db. Hullámedence, főbejárat, árnyékvető a gyógymedencében, öltözők.
68420. /A PALATINUS étterme./ = Kirakat 1962. No 8. p. 11.
F. 6x10 cm.
68421. /A PALATINUS strandfürdő./ = Szvicsényi Zoltán: Bp. a kétezer éves fürdőváros. Bp., 1963. t. /16, 22./ B 613/327
F. 11x18, 12x13 cm. A bejárat és a termális gyógymedence.
68422. /A PALATINUS totál látképe légifelvételről./ = Lobogó 1963. No 39. p. 4.
F. 11x14 cm. Nagy Z. Imre felv.
68423. PALATINUS strandfürdő. = Reismann Marian - Vajda Ernő: Margitsziget. Bp., 1964. t. 20. B 914/438
F. 15x15 cm. A bejárat.
68424. ÚJ étterem-eszpresszó a Palatinus strandon. = Vendéglátás 1965. No 8. Cím-lap.
F. 16x18 cm. Bauer Sándor felv.
68425. BUDAPEST margitszigeti Palatinus espressó-büfé. = M. Ép. ip. 1966. p. 26.
F. 7x11 cm. Látkép, előtérben a nagymedence részlete.
68426. /A PALATINUS strandfürdő részletei./ = Bp. fürdői. Bp., (1969.) p. 97-99, 102-103, 104-105, 112-113. között.
Bq 613/356
F. Kböző méret, 15 db. Bejárat, melegvízű medence, nagy strandmedence, hullámedence, lábmosó, öltözők, gyerekmedence, napozóterasz, és egyéb részletek.
68427. A PALATINUS-strand, a főváros legnagyobb szabad fürdője. = Angyalöld... (Bp., 1970.) p. /54./ B 779/346
F. 7x9 cm. A gyermekmedence.
68428. PALATINUS strand. = Főv. Közmű- és Mélyép. Főig. évkve. 1968-1969. Bp., 1970. p. 170. B 389/426
F. 10x19 cm. Mészáros András felv. Részlet a nagymedencével.
68429. A PALATINUS strandfürdő étterme. = (Rohonyi Katalin - Marót Miklós): Bp. Útikv. (Bp., 1970.) t. /6./ B 914/476, B 914/487-490
F. 9x11 cm. Gink Károly felv.
68430. A PALATINUS strand. = Budapest 1970. No 6. p. 4.
F. 12x20 cm. Járai Rudolf felv. Látkép madártávlatból.
68431. PALATINUS strand a Margitszigeten. = Granasztói Pál: Bp. egy építész szemével. Bp., 1971. p. 144. B 725/541
F. 17x18 cm. Czeizing Lajos felv. A nagymedence.
68432. MOZAIK a Palatinus strandon. 1967. = A százéves Bp. szobraiból. Bp., 1972. 60. kép. B 730/65
F. 17x19 cm. Szelényi Károly színes felv. Bálint Endre műve a hullámedence falán.
68433. A PALATINUS strand. = Bp. 2. bőv. kiad. Bp., (1974.) t. /29./ B 779/357-361
F. 20x25 cm. Csigó László színes felv. A nagymedence.

68434. A PALATINUS strand "hullámedenceje" a Margitszigeten. = Mesterházi Lajos - Saphier Herbert: Bp. Bp., 1974. p. /104-105./ B 914/509
F. 15x46 cm. Saphier Herbert színes felv.
68435. PALATINUS strandfürdő. = Képzőműv. Alap Napt. 1975. t. /7./ Bf 059/492
F. 11x31 cm. Saphier Herbert felv. A melegvízű medence.
68436. A PALATINUS strandfürdő. = Budapest 1976. No 9. p. /30-31./
F. 11x15 cm. Csigó lászló felv. Totál kép, előtérben a szökőkutas medence.
68437. /A PANNÓNIA Sz.V.V. ételbárja a budapesti Palatinus strandon./ = Vendéglátás 1976. No 8. Borítón.
F. 16x20 cm.
68438. MARGITSZIGET Palatinus strand 3ltő-zőépület. = Sz.-unk műemlékei Bp.-en. /Bp./, (1979.) 101. kép. B 725/720
F. 8x11 cm. Homlokozat.
68439. A PALATINUS nagymedencéje. = Bp. gyógyfürdői és fürdői. Bp., 1980. p. 128. B 613/377
F. 12x15 cm. A Palaterasz felől.
68440. PALATINUS strandfürdő. XIII. ker., Margitsziget. = Jékely Zsolt - Sódor Alajos: Bp. épít.-e a XX. sz.-ban. Bp., 1980. p. 169. B 725/740
F. 7x10 cm. Erdei András felv. A főbejárat.
68441. A MELEGMEDENCE tetővel. = Bp. gyógyfürdői és fürdői. Bp., 1980. p. 126. B 613/377
F. 12x16 cm.
68442. /A P A S K Á L s t r a n d f ü r d ő modellfotói, homlokozat- és alaprajza./ = M. Ép.műv. 1970. No 6. p. 17-18.
F. és R.repr. Kböző méret, 5 db. Boór Zoltán és Hübner Tibor terve. XIV. Fischer István u. 119-121.
68443. PASKÁL-fürdő ünnepélyes alapkövetétele. = Zugló 1969. évi várospolit. terve. Bp., (1969.) p. 13. B 389/403
F. 11x15 cm.
68444. P E S T I M R E I s t r a n d f ü r d ő helyszínrajza. = Bp. fürdői. Bp., (1969.) p. 193. Bq 613/356
R.repr. 8x11 cm. XVIII. Vöröshadsereg útja 57.
68445. A PESTIMREI strand medencéje. = Bp. fürdői. Bp., (1969.) p. 194. Bq 613/356
F. 12x17 cm.
68446. A P E S T L Ő R I N C I s t r a n d f ü r d ő helyszínrajza és alaprajza. = Bp. fürdői. Bp., (1969.) p. /144./, 146. Bq 613/356
R.repr. 17x20, 4x10 cm. XVIII. Vörös Hadsereg útja 180.
68447. A PESTLŐRINCI strandfürdő nagymedencéje, gyermekmedencéje és kádfürdője. = Bp. fürdői. Bp., (1969.) p. 145-146. Bq 613/356
F. Kböző méret, 3 db.
68448. A PESTLŐRINCI strand. = Bp. gyógyfürdői és fürdői. Bp., 1980. p. 197. B 613/377
F. 11x15 cm. Medence és környéke.
68449. P Ü N K Ő S D F Ü R D Ő helyszínrajza. = Bp. fürdői. Bp., (1969.) p. /136./ Bq 613/356
R.repr. 18x24 cm. III. Vörös Hadsereg útja 272.
68450. PÜNKÖSD-fürdő látképe és medencéje. = A Társaság 1935. No 27-28. p. 12. No 29-30. p. 10.
F. 6x18, 5x9 cm. Oldalt a kút, háttérben a vendéglő.
68451. PÜNKÖSD-fürdő. = Botzenhardt János - Andréka Károly - Martin Gyula: (A Nemz. Stadion az Aranyhegyen.) Bp., 1936. t. p. 34-35. között. Bq 796/200
F. 8x13 cm. A medence képe.
68452. HÁROM felvétel a "Pünkösdfürdő"-ről. = Szính. Élet 1937. No 35. p. 63.
F. 7x9 cm, 3 db.
68453. PÜNKÖSDFÜRDŐ. = Szöllősi Ernő - Koós Tamás: Bp.-i képes térképkausz. Bp., 1957. p. 43. B 910/490
F. 5x7 cm. A nagymedence.
Ua. Koós Tamás: Bp. (Bp.), /1961?/ p. 43. B 910/533, B 910/534 5x7 cm.
68454. PÜNKÖSDFÜRDŐ. = Bp.-i séták. Bp., 1958. p. 43. B 914/411
F. 7x11 cm. Parkrészlet szoborral.
68455. PÜNKÖSDFÜRDŐI strand. = (Róna Tibor): Bp.-i kirándulóhelyek. Bp., (1960.) p. /31./ B 914/379
F. 8x11 cm. A nagymedence.
Ua. Róna Tibor: 500 kép M.o.-ról. Bp., 1961. p. 21. B 779/334 11x15 cm.

68456. PÜNKÖSD-fürdő. = Szviezsényi Zoltán: Bp. a kétezer éves fürdőváros. Bp., 1963. t. /24./ B 613/327
F. 9x14 cm. A nagymedence.
68457. PÜNKÖSDFÜRDŐ. = Budapest 1969. No 7. p. 15.
F. 11x13 cm. Lőrinczy György felv. A napozó pászit.
68458. /A PÜNKÖSDFÜRDŐI strand részletei./ = Bp. fürdői. Bp., (1969.) p. 137-139, 144-145, 168-169. között. Bq 613/356
F. Kböző méret, 10 db. Légi felv. Nagymedence, ruhatár, napozóterület, a kis és gyermekmedence, artézi kút.
68459. ÁRNYAS fák és futórózsák övezik az úszómedencét Pünkösdfürdőn. = Bp. gyógyfürdői és fürdői. Bp., 1980. p. 157, 159. B 613/377
F. 8x11, 12x15 cm. A medence képe. A kerek gyermekmedence.
68460. FÜRDŐZŐK a r á k o s c s a b a i s t r a n d o n. = Bp. gyógyfürdői és fürdői. Bp., 1980. p. 204. B 613/377
F. 11x15 cm. Medence részlet a környezettel. XVII. Kelecsényi u. 15.
68461. A R Ó M A I s t r a n d f ü r d ő. = Bp. fürdői. Bp., (1969.) p. 120, 122. Bq 613/356
R.repr. Kböző méret, 3 db. Helyszínrajz, az öltözők alaprajza és metszete. III., Lópormalom dülő 23.
68462. RÓMAI fürdő. = Gerlóczy Zsigmond - Hankó Vilmos: Bp. fürdői és ásványvizei. Bp., 1891. p. 69, 76. B 613/144
F. 10x12 cm, 2 db. Parkrészlet tóval és a vendéglő.
68463. RÓMAI fürdő. = Gerlóczy Zsigmond - Hankó Vilmos: Bp. fürdői és ásványvizei. Bp., 1891. p. 67. B 613/144
F. 10x12 cm. Tórészlet az öltözőépülettel. Ua. Budapest 1979. No 8. p. 33. 11x12 cm.
68464. Egy KEDVES kirándulóhely Budapest környékén. Részlet a római fürdőből. = Új Idők 1918. 2. köt. p. 464.
F. 12x17 cm.
68465. A RÓMAI strandfürdő. = Szính. Élet 1921. No 31. p. 6; 1922. No 31. p. 38.
F. Kböző méret, 6 db. Röckel felv. Öltözőházak napozóval a strandfürdő látképe, parkrészletek strandolókkal.
68466. RÓMAI-fürdő, Wagner István vendéglőjének látképe. = Szính. Élet 1927. No 28. p. 57.
F. 9x12 cm.
68467. RÓMAI fürdő. = Botzenhardt János - Andréka Károly - Martin Gyula: (A Nemz. Stadion az Aranyhegyen.) Bp., 1936. t. p. 34-35. között. Bq 796/200
F. 9x14 cm, 2 db. A fürdőtó részletei.
68468. /A RÓMAI fürdő részletei./ = /Papp Ferenc/: Bp. die Stadt der warmen Heilquellen. Bp., 1938. p. 1. előtt, 27, 34. B 613/291
F. Kböző méret, 3 db.
Ua. Papp F/erenc/: Die warmen Heilquellen von Bp. Bp., 1938. p. 134, 136, 138. B 613/281 5x8 cm; Papp Ferenc: Bp. meleg gyógyforrásai. Bp., 1942. p. 196, 200, 202. B 613/250 5x8 cm.
68469. /FORRÁSTÖLCSÉR a Római fürdőben./ = /Papp Ferenc/: Bp. die Stadt der warmen Heilquellen. Bp., 1938. p. /34./ B 613/291
F. 6x10 cm. Szilvássy Jenő felv.
68470. RÓMAI-fürdői strand. = (Róna Tibor): Bp.-i kirándulóhelyek. Bp., (1960.) p. /21./ B 914/379
F. 8x12 cm. A nagymedence.
68471. Az ÚJ Római Strand épülete, a 2. sz. Vállalat szép munkája. = Tanácsi Építő 1964. No 8. p. 1.
F. 9x11 cm. Bogdán Román felv. Külső.
68472. /A RÓMAI fürdő részletei./ = Bp. fürdői. Bp., (1969.) p. 121, 123-124; 128-129, 136-137. között. Bq 613/356
F. Kböző méret, 10 db. Strandrészlet a VII. sz. forrással, úszómedence, gyermekmedence, öltözők, kabinok, strandmedence a napozóteraszról.
68473. RÓMAI strand. = A Főv. Közmű- és Mélyépítési Főig. évkve. 1968-1969. Bp., 1970. p. 169. B 389/426
F. 15x19 cm. Mészáros András felv. Az úszómedence.
68474. A RÓMAI fürdő egyik medencéje. = Városép. 1970. No 1-2. p. 52.
F. 7x10 cm.
68475. A RÓMAI fürdő hőforrása és belső strandja. = Granasztói Pál: Bp. egy építész szemével. Bp., 1971. p. 150. B 725/541
F. 10x11 cm. Czeizing Lajos felv.

68476. A HELYREÁLLÍTOTT Római-fürdői strand.
= Idegenforg. 1971. No 3. p. 13.
F. 7x11 cm. Gyermekekmedence.
68477. A RÓMAI-fürdő öltözője és fürdőmedencéje. = A FŐMTERV 25 éves jub.-i évkve.
Bp., 1975. p. /84-85./ B 624/72
F. 17x23 cm, 2 db. Domonkos Endre felv.
68478. Az ÚJJÁÉPÍTETT Római-fürdő. = Városép. 1975. No 2-3. p. 29.
F. 11x14 cm.
68479. FÚRÁSBÓL feltörő termálvíz /Római fürdő/. = Földmérő és Talajvizsg. Váll. 1950-1975. Bp., (1977.) p. /39./
B 526/37
F. 8x10 cm.
68480. /A RÓMAI fürdő részletei./ = Bp. gyógyfürdői és fürdői. Bp., 1980. p. 141, 147-148. B 613/377
F. Kböző méret, 3 db. Az úszómedence, melegvizes medence képe.
68481. S A S H A L M I s t r a n d f ü r d ő. = Bp. fürdői. Bp., (1969.) p. 198. Bq 613/356
R.repr. 9x10 cm. Helyszínrajz. XVI. Cziráky u. 8.
68482. A SASHALMI strandfürdő. = Bp. fürdői. Bp., (1969.) p. 197. Bq 613/356
F. 9x12 cm. A medencék képe.
68483. /A S Z A B A D S Á G s t r a n d f ü r d ő terve./ = Tér és Forma 1947. p. 203-204.
R.repr. Kböző méret, 5 db. Zöldy Emil rajza. Helyszín- és alaprajzok, távlati kép, bejárat. XIII. Népfürdő u. 36.
68484. /A SZABADSÁG strandfürdő rajzai./ = Épít.-Építés 1949. No 6-7. p. 51-54.
R.repr. Kböző méret, 4 db. Az öltözőépület alaprajzai, a II. sz. termálmedence keresztmetszete, a gyerekmedence alaprajza és metszete, a téli öltöző terve.
68485. SZABADSÁG strandfürdő, téli öltözőépülete /1955/. = Bp.-i Városép.-i Tervező Váll. 1949-1959. (Bp.), /1959./ p. /54./ Bq 725/406
R. és F. montázs. 20x23, 10x10 cm. Homlokzati tervrajzok és metszet. Terv: Kósa Zoltán és Tőkés György.
68486. /A TÉLI öltözőépület alaprajza./ = M. Ép.ip. 1962. p. 26.
R.repr. 10x12 cm.
68487. FOGASOS, ruhatáros rendszerű öltöző alaprajza. = Kathy Imre: Sportuszodák és strandfürdők. Bp., 1962. p. 125. B 613/378
R.repr. 5x12 cm.
68488. A SZABADSÁG strandfürdő helyszínrajza. = Bp. fürdői. Bp., (1969.) t. /8./ p. 108-109. között. Bq 613/356
R.repr. 20x52 cm.
68489. /RÉSZLETEK a Szabadság strandfürdőből./ = Épít.-Építés 1949. No 6-7. p. 45, 48, 51-54.
F. Kböző méret, 10 db. Szökőkút, strand- és gyerekmedence, termálmedence, öltözők, ruhatár, lábmosó.
68490. BUDAPEST, Dagály utcai "Szabadság" strandfürdő. = M. épít. 1945-1955. Bp., 1955. t. /48./ Bq 720/27
F. 11x18, 10x15 cm. A "vese alakú" medence. Terv: Darvas Lajos. Az öltözőépület.
68491. /A SZABADSÁG strandfürdő melegmedencéje télen./ = Reismann János: Bp. Bp., 1956. 149-150. kép. Bq 779/322, Bq 910/544
F. 18x22 cm, 2 db. Reismann János felv.
68492. XIII. KERÜLETI Szabadság strand. = Tíz év a felszabadult főv. életéből. Bp., 1956. t. p. 128-129. között. B 943/745
F. 12x19 cm. Látkép.
Ua. Bp.-i táj. Bp., 1956. p. 47. B 914/355 6x8 cm.
68493. /A "SZABADSÁG" strand látképe és téli fürdőzési jelenet./ = Képes M.o. 1957. No 2. p. 19.
F. 9x12, 7x9 cm.
68494. SZABADSÁG-strandfürdő. = Szöllősi Ernő - Koós Tamás: Bp.-i képes térképkiadás. Bp., 1957. p. 41. B 910/490
F. 5x7 cm, 2 db. A nagymedence és az öltözőépület.
Ua. Koós Tamás: Bp. (Bp.), /1961?/ p. 41. B 910/533, B 910/534 5x7 cm, 2 db.
68495. A DAGÁLY utcai Szabadság strandfürdő. = Markos Béla - Mátéka Béla: Utazz velünk! Bp., (1958.) p. 95. B 914/367
F. 7x9 cm. A melegmedence téli fürdőzőkkel.
68496. A SZABADSÁG-fürdő gyógyvizét télen is sokan felkeresik. = Term. tud. Közl. 1958. p. 423.
F. 9x10 cm. Melegvízű medence.

68497. A "DAGÁLY". = (Róna Tibor): Bp.-i kirándulóhelyek. Bp., (1960.) p. /270./
B 914/379
F. 8x11 cm. Az egyik medence totál képe.
68498. /A DAGÁLY utcai strandfürdő részletei./ = Kathy Imre: Sportuszodák és strandfürdők. Bp., 1962. p. 97, 100, 115, 125.
B 613/378
F. Kböző méret, 4 db. A medence látképe, gyerekmedence, öltöző, zuhanyok.
68499. A SZABADSÁG strand elhanyagolt büféje. = Kirakat 1962. No 8. p. 11.
F. 8x10 cm.
68500. /A SZABADSÁG strandfürdő téli öltözője./ = M. Ép.ip. 1962. p. 26.
F. 9x11, 5x7 cm. Terv: Kósa Zoltán és Lantos Rezső. Épült 1961-ben. Látképe és lépcsőfeljáró közelképe.
68501. BUDAPEST legújabb termális strandfürdője: a Szabadság-fürdő. = Szviezsényi Zoltán: Bp. a kétezer éves fürdőváros. Bp., 1963. t. /24./ B 613/327
F. 9x14 cm. Látkép a medencékről.
68502. /A SZABADSÁG strandfürdő melegvízű medencéjének részlete./ = Nők L. 1965. p. 16-17.
F. 10x15 cm. Nádor Ilona színes felv.
68503. "DAGÁLY". = Járai Rudolf - Szalatnai Rezső: M.o. madártávlattól. Bp., 1967. p. /87./ B 914/451
F. 18x23 cm. Járai Rudolf légifelv. a medencékről és az épületekről.
68504. /A SZABADSÁG strandfürdő./ = Bp. fürdői. Bp., (1969.) p. 108-109., 111, 120-121. között. Bq 613/356
F. Kböző méret, 8 db. Légi felv. Nyári strandöltözők, gyógy- és strandmedence, gyógyvízű kút, napozó, bejárat, öltöző.
68505. A SZABADSÁG-strand. = Budapest 1969. No 7. p. 14-15.
F. 11x14 cm. Lőrinczy György felv. A melegvízű medence részlete.
68506. SZABADSÁG strand. = A Főv. Közmű- és Mélyépítési Főig. Évkve. 1968-1969. Bp., 1970. p. 172, 271. B 389/426
F. 11x20, 17x23 cm. Mészáros András felv. A gyógymedence. Részlet.
68507. A SZABADSÁG strandfürdő. = M. Ép. ip. 1970. p. 120, 124, 126.
F. 5x7 cm, 3 db. Téli öltözőépület, a leeresztett medence, melegvízű medence.
68508. RÉSZLET a Szabadság-strandról. = Angyalföld, Bp. XIII. ker.-e. (Bp., 1970.) p. /50, 54./ B 779/346
F. 13x21, 7x12 cm. A gyógymedencével.
68509. /A SZABADSÁG strand büfésora./ = Vendéglátás 1971. No 8. p. 12.
F. 9x12 cm.
68510. A SZABADSÁG strand, köznyelven: a Dagály. = Tükör 1973. No 22. p. 17.
F. 11x13 cm. Járai Rudolf színes légi felv.
68511. TÉLI fürdőzők a budapesti Dagály strandon... = M. Hírek 1979. No 19. p. 6.
F. 11x13 cm. Strandrészlet: téli látkép.
68512. /A "DAGÁLY" részletei./ = Bp. gyógyfürdői és fürdői. Bp., 1980. p. 137, 139. B 613/377
F. 11x15 cm, 2 db. A melegmedence részlete és a vese alakú medence látképe.
68513. T U N G S R A M s p o r t f ü r d ő helyszínrajza. = Bp. fürdői. Bp., (1969.) p. 186. Bq 613/356
R.repr. 12x26 cm. IV. Váci út 104.
68514. A TUNGSRAM üdülőtelep. = Városok L. 1933. p. 215.
F. 7x12, 8x11 cm. Csónakház és klubház.
68515. /Az EGYESÜLET Izzó újpesti új versenyszodája./ = Vállalkozók L. 1938. No 28. p. 8.
F. 7x13 cm. Terv: Antal Dezső.
68516. A VASÁRNAP felavatott újpesti uszoda, Magyarország legmodernebb versenyszodája, mely vízalatti világításával egyetlen egész Európában. = Magyarország Képes mell. 1938. No 130. p. /1./
F. 11x19 cm. Látkép.
68517. /A VÍZISPORTTELEP látképe felülnézetben./ = Tungsram. /Ism./ (Bp.), /1938?/ p. /3./ B 621/179
F. 15x22 cm.
Ua. A váll.-i sport 40 éves tört.-e. (Bp.), /1941./ p. 239. Bq 796/373 10x14 cm; La Hong. en images. /Bp./, 1948. 19. kép. B 910/422 13x16 cm.
68518. /Az ÖTVEN méteres strandmedence és a vízisportház külső képe./ = Tungsram. /Ism./ (Bp.), /1938?/ p. /7, 11./ B 621/179
F. Kböző méret, 4 db. Képkompozíció.
Ua. A váll.-i sport 40 éves tört.-e. (Bp.), /1941./ p. 238, 242. Bq 796/373 11x14 cm.

68519. /A VÍZISPORTELEP részletei./ = Tunggram. /Ism./ (Bp.), /1938.??/ p. /1, 5, 9./ B 621/179
F. Kböző méret, 4 db. Öltözőépület, verseny és gyerekmedence, játszótér.
68520. A TUNGSRAM vízisporttelep. Újpest. = P.-Pilis-Solt-Kiskun vm. és Kecskemét.. Bp., 1939. p. 96. Bq 057/29
F. 14x17 cm. Képpozíció.
68521. VASAS Izzó Strandfürdő, az újpesti Dunaparton. = Szöllősi Ernő - Koós Tamás: Bp.-i képes térképkalauz. Bp., 1957. p. 43. B 910/490
F. 5x7 cm. Az úszómedence.
Ua. Koós Tamás: Bp. (Bp.), /1961?/ p. 43. B 910/533-534 5x7 cm.
68522. BUDAPEST. Az újpesti uszoda egyszerű lejtőn beton elemekből kialakított lelátója. = Kathy Imre: Sportuszodák és strandfürdők. Bp., 1962. p. 177. B 613/378
F. 7x12 cm.
68523. A TUNGSRAM sportfürdő. = Bp. fürdői. Bp., (1969.) p. 187-188. Bq 613/356
F. 12x17 cm, 3 db. Háttérben a Duna, a klub és csónakház, a régi medence a lelátóról.
68524. A "TUNGSRAM" strandfürdő. = M. Ép. ip. 1970. p. 108.
F. 5x8 cm. Medence, a körülötte lévő parkrészlettel.
68525. /Az USZODA képe./ = Tunggram 75. 1896-1971. (Bp., 1971.) 77. kép. B 381/194
F. 6x6 cm.
68526. A TUNGSRAM sportuszodája. = M. Hírek 1975. No 24. p. 16.
F. 10x21 cm. Látkép.
68527. A TUNGSRAM uszoda sportmedencéje. = Bp. gyógyfürdői és fürdői. Bp., 1980. p. 193. B 613/377
F. 10x15 cm.
- Meggúnt fürdők
68528. A Q U I N C U M s t r a n d f ü r d ő. = Botzenhardt János - Andréka Károly - Martin Gyula: (A Nemz. Stadion az Aranyhegyen.) Bp., 1936. t. p. 34-35. között. Bq 796/200
F. 8x8 cm, 2 db. Medencerészletek fürdőzőkkel. III. Nánási út 2.
68529. /Az A R T É Z I f ü r d ő látképe a városligeti tó felől./ = Szalay /Mihály/ - Kahn /József/: Die ung. Metropole. Bp., 1889. p. 133. B 914/36
F. 8x14 cm. XIV. Városliget, Nádor-sziget. 1881-ben nyílt meg.
Ua. Gerlóczy Zsigmond - Hankó Vilmos: Bp. fürdői és ásványvizei. Bp., 1891. B 613/144 8x14 cm; Liber Endre: Bp. fürdőváros kialakulása... 2. köt. Bp., 1934. p. 27. B 310/269 7x12 cm.
68530. /A VÁROSLIGETI Artézi fürdő homlokzata parkrészlettel./ = Szalay /Mihály/ - Kahn /József/: Die ung. Metropole. Bp., 1889. p. 132. B 914/36
F. 8x14 cm.
Ua. Gerlóczy Zsigmond - Hankó Vilmos: Bp. fürdői és ásványvizei. Bp., 1891. p. 85. B 613/144 8x13 cm; Liber Endre: Bp. fürdőváros kialakulása... 2. köt. Bp., 1934. p. 37. B 310/269 7x12 cm.
68531. A VÁROSLIGETI artézi fürdő Budapesten. = Hlatky József: A bp.-i városligeti artézi fürdő röv. ism.-e. Bp., 1892. címlap előtt, hátsó borítón. B 613/112
R. 6x12 cm. Homlokzat parkrészlettel.
68532. /Az ARTÉZI fürdő homlokzata./ = Pucey, H.: Les bains publics à Bp. Paris, 1895. p. 48. Bq 613/56
F. 13x20 cm.
68533. Das ARTÉZIFÜRDŐ im Városliget. = /Jászsnigi Sándor/: Bp. in Wort u. Bild. Berlin, 1899. p. 207. Bq 914/6
F. 6x9 cm. A park felőli bejárat oldalról.
Ua. Liber Endre: Bp. fürdőváros kialakulása... 2. köt. Bp., 1934. p. 89. B 310/269 6x8 cm.
68534. A VÁROSLIGETI Artézi-fürdő a XIX. század végén. = Liber Endre: Bp. fürdőváros kialakulása... 2. köt. Bp., 1934. p. 73. B 310/269
R.repr. 5x8 cm. Reinhard Károly rajza.
Totál kép.
68535. /A RÉGI Artézi fürdő udvara, medencéje, folyosója, szalonfürdője és ivókútja./ = Liber Endre: Bp. fürdőváros kialakulása... 2. köt. Bp., 1934. p. 203, 207, 211, 215, 219. B 310/269
F. 12x17 cm, 5 db. 1913-ban, Zsigmondy Vilmos szobra, a fürdő részletei látogatókkal.

68536. /A G A M P E R L - f é l e régi V a s f ü r d ő udvara./ = A Ház 1911. p. 89.
M. repr. 16x18 cm. Rézmetszet a BTM-ben az 1830-as évekből. VII. Nyár u. 7.
Ua. Liber Endre: Bp. fürdőváros kialakulása... 1. köt. Bp., 1934. p. 317. B 310/269 9x12 cm; Horváth Henrik: Bp. műv.-i emlékei. Bp., 1938. p. 56. B 720/12, B 725/469 8x10 cm; Szviezsényi Zoltán: Bp. a kétezer éves fürdőváros. Bp., 1963. t. /13./ B 613/327 10x14 cm.
68537. C S A B A G Y Ö N G Y E s t r a n d - f ü r d ő. = Bp. fürdői. Bp., (1969.) p. 159. Bq 613/356
R.repr. 8x11, 5x11 cm. Helyszínrajz, alaprajz és metszet. XVII., Lemberg u. 38.
68538. A CSABAGYÖNGYE strandfürdő. = Bp. fürdői. Bp., (1969.) p. 160. Bq 613/356
F. 13x17, 9x12 cm. A gyerekmédence, háttérben az öltözők. Fogasos öltöző.
68539. A D I A N A - f ü r d ő homlokzati terve, földszinti és emeleti alaprajza. = Rados Jenő: Hild József életműve. Bp., 1958. p. 54-55. B 720/29
R.repr. Kböző méret, 3 db. Hild József tervrajza. V. Roosevelttér 3. A mai Belügyminisztérium épületének helyén állt.
68540. PEFFER dunafürdőházának külső tekintete. = Vasquez, Carl: B. és P. Szabad Kir. Várossainak Tájéleírása. /H.n. 1837?/ t. 6. Bf 769/55
M. 8x9 cm. Vasquez rajza, Fr. Weiss metszete. Színes.
Repr.: Kazinczy Ferenc: Pestre. Bp., 1929. t. 21. Bq 769/21 10x10 cm; Liber Endre: Bp. fürdőváros kialakulása... 1. köt. Bp., 1934. p. 320. B 310/269 11x12 cm; Medriczky Andor: Bp. régi fürdői. (Bp., 1942.) 12. kép. B 613/247 10x10 cm; Budapest 1975. No 11. p. 14-15. 7x11 cm.
68541. PEFFERTŐL állított dunafürdő. = Vasquez, Carl: B. és P. Szabad Kir. Várossainak Tájéleírása. /H.n. 1837?/ t. 6. Bf 769/55
M. 8x9 cm. Vasquez rajza, Fr. Weiss metszete. Színes. Udvari homlokzat, előtte park felszökellő forrásvízzel és sétálókkal.
Repr.: Liber Endre: Bp. fürdőváros kialakulása... 1. köt. Bp., 1934. p. 319. B 310/269 9x12 cm; Medriczky Andor: Bp. régi fürdői. (Bp., 1942.) 13. kép. B 613/247 10x10 cm; P.-i M. Keresk.-i Bank 1841-1941. Bp., 1941. p. /80./ Bq 387/165 8x9 cm; Bp. lexikon. Bp., 1973. p. 241. B 033/13 3x6 cm; Bp. tört.-e a török kiűzésétől a márciusi forrad.-ig. Írta: Nagy Lajos - Bónis György. Bp., 1975. p. 525. Bq 943/1002/3 7x9 cm.
68542. A DIANA-fürdő épülete az 1870-es évek elején. = Műemlékvéd. 1977. p. 5. F. 9x13 cm. Totál.
68543. /A DIANA fürdő homlokzatának totál képe. / = Szalay /Mihály/ - Kahn /József/: Die Ung. Metropole. Bp., 1888. p. 362. B 914/312
M. 7x8 cm.
Ua. Bp.-i Képes Útm. Bp., /1890./ p. 165. B 910/55
Repr.: P.-i M. Keresk.-i Bank 1841-1941. Bp., 1941. p. /80./ Bq 387/165 7x8 cm.
68544. Az EGYKORI "Diana-fürdő". = Magyarország Képes mell. 1927. No 25. p. 8. F. 7x14 cm. Homlokzat a múlt sz. végéről.
68545. A DIANA-fürdő. = Budapest 1972. No 2. p. 37. F. 8x13 cm. Homlokzat a múlt sz. végén.
68546. /A DIANA fürdő bejárati folyosója./ = Kahn József: Bp.-i útm. Bp., /1891./ p. 84. B 914/16
R. 10x11 cm. F. P. Zich rajza.
Ua. Kahn /József/: An Ill. Guide of Bp. Bp., 1891. p. 95. B 914/9; Kahn /József/: Bp.-Guide. Bp., 1892. p. 141. B 914/10; Kahn József: A mai Bp. Bp., 1893. p. 84. B 914/44
Repr.: Liber Endre: Bp. fürdőváros kialakulása... 1. köt. Bp., 1934. p. 326. B 310/269 10x12 cm.
68547. FÜRDŐSZOBA a Diana-fürdőben. = Kahn József: Bp.-i útm. Bp., /1891./ p. 85. B 914/16
R. 5x6 cm. F.P. Zich rajza.
Ua. Kahn /József/: An Ill. Guide of Bp. Bp., 1891. p. 96. B 914/9; Kahn József: A mai Bp. Bp., 1893. p. 85. B 914/44
Repr.: Liber Endre: Bp. fürdőváros kialakulása... 1. köt. Bp., 1934. p. 327. B 310/269 7x9 cm.
68548. GŐZFÜRDŐ a Diana-fürdőben. = Kahn József: Bp.-i útm. Bp., /1891./ p. 85. B 914/16
R. 5x6 cm. F. P. Zich rajza.
Ua. Kahn /József/: An Ill. Guide of Bp. Bp., 1891. p. 96. B 914/9; Kahn József: A mai Bp. Bp., 1893. p. 85. B 914/44
Repr.: Liber Endre: Bp. fürdőváros kialakulása... 1. köt. Bp., 1934. p. 328. B 310/269 7x9 cm.

68549. CABINET-fürdő a Diana-fürdőben. = Kahn József: Bp.-i útm. Bp., /1891./ p. 86.
R. 6x8 cm. F. P. Zich rajza.
Ua. Kahn /József/: An Ill. Guide of Bp. Bp., 1891. p. 97. B 914/9; Kahn /József/: Bp.-Guide. Bp., 1892. p. 142. B 914/10; Kahn József: A mai Bp. Bp., 1893. p. 86. B 914/44
Repr.: Liber Endre: Bp. fürdőváros kialakulása... 1. köt. Bp., 1934. p. 329. B 310/269 7x9 cm; Tarr László: A délibábok országa. Bp., 1976. B 309/89 6x8 cm.
68550. RÉSZLET az E r z s é b e t - k ö r - ú t i f ü r d ő b ő l. = Kahn József: Bp.-i útm. Bp. /1891./ p. 111. B 914/16
R. 10x15 cm. F.P. Zich rajza. Az inhalálóterem. VII., Lenin krt. 51.
Ua. Kahn /József/: An Ill. Guide of Bp. Bp., 1891. p. /127./ B 914/9 10x15 cm.
Repr.: Liber Endre: Bp. fürdőváros kialakulása... 1. köt. Bp., 1934. p. 338. B 310/249 8x12 cm; Medriczky Andor: Bp. régi fürdői. (Bp., 1942.) B 613/247 9x14 cm.
68551. /A BELSŐ medenceterem./ = Kahn /József/: Bp.-Guide. Bp., 1892. p. 143. B 914/10
R. 10x15 cm. F.P. Zich rajza.
Repr.: Liber Endre: Bp. fürdőváros kialakulása... 1. köt. Bp., 1934. p. 337. B 310/269 8x12 cm; Budapest 1975. No 11. p. 16-17. 7x11 cm.
68552. /Az E R Z S É B E T k e s e r ű - f o r r á s é s f ü r d ő é p ű l e t é n e k t o t á l k é p e ./ = Vas. Újs. 1858. p. 128. M. 9x14 cm. XI., Tétényi út 12-16.
Ua. /Áldor Imre/: M.o. főv.-a. P., 1866. p. 36. Bq 914/5 9x14 cm; Gettinger, Theodor: Ung.-s Hauptstädte. P., 1866. p. 49. Bq 914/7 9x14 cm.
Repr.: Bp. Lexikon. Bp., 1973. p. 304. B 033/13 4x9 cm.
68553. ERZSÉBET-sósfürdő Budapest /Buda/ alatt. = Bruck Jakab: Erzsébet sósfürdő. Bp., 1877. Hátsó borítón. B 613/140
M. 8x11 cm. Látkép.
Ua. Sólyom Jenő: B. déli környéke és keserűvíz-források. Bp., 1877. p. 39. B 613/20 8x11 cm.
68554. /Az ERZSÉBET sósfürdő telepének lát-képe./ = Ország-Világ 1887. p. 243. F. 5x12 cm.
Ua. Bernáth József: A b.-i keserűvíz-források... Bp., 1888. p. 9. B 551/26 5x12 cm.
68555. A GÉPHÁZ. = Ország-Világ 1887. p. 246. F. 6x8 cm.
Ua. Gerlóczy Zsigmond - Hankó Vilmos: Bp. fürdői és ásványvizei. Bp., 1891. p. 137. B 613/144 6x8 cm.
68556. A MATTONI-ház. = Ország-Világ 1887. p. 246. F. 6x8 cm. Totál kép.
Ua. Bernáth József: A b.-i keserűvíz-források. Bp., 1888. p. 12. B 551/26 6x8 cm.
68557. Az ORVOSI lak. = Ország-Világ 1887. p. 246. F. 8x12 cm. Totál kép.
Ua. Bruck Jakab: Erzsébet-Sósfürdő. Bp., /1894./ p. 19. B 613/71 6x12 cm.
68558. PARK-részlet. = Ország-Világ 1887. p. 246. F. 9x12 cm.
68559. A KIRÁLY-keserűforrás. = Ország-Világ 1887. p. 246. F. 6x13 cm. Látkép.
Ua. Bernáth József: A b.-i keserűvíz-források... Bp., 1888. p. 9. B 551/26 6x13 cm.
68560. /A FÜRDŐÉPÜLET homlokzatrészlete a fedett sétánnyal./ = Ország-Világ 1887. p. 243. F. 8x11 cm.
Ua. Bernáth József: A b.-i keserűvíz-források. Bp., 1888. p. 11. B 551/26 8x11 cm.
68561. /Az ERZSÉBET sósfürdő kápolnája./ = Ország-Világ 1887. p. 246. F. 6x8 cm. Az épület látképe.
Ua. Gerlóczy Zsigmond - Hankó Vilmos: Bp. fürdői és ásványvizei. Bp., 1891. p. 141. B 613/144 6x8 cm.
68562. A BUDAI Erzsébet-sósfürdő látképe. = Bernáth József: A b.-i keserűvíz-források. Bp., 1888. p. 10. B 551/26
M. 6x10 cm. Pollák Zsigmond metszete.
Ua. Szalay /Mihály/-Kahn /József/: Die ung. Metropole. Bp., /1889./ p. 147. B 914/36 6x10 cm.
68563. /Az ERZSÉBET sósfürdő látképe./ = Szalay /Mihály/ - Kahn /József/: Die ung. Metropole. Bp., 1888. t. p. 130-131. között. B 914/412
M. 8x13 cm.
Ua. Szalay /Mihály/ - Kahn /József/: Die ung. Metropole. Bp., /1889./ p. 146. B 914/36 8x13 cm.

68564. MATTONI-lak. = Gerlóczy Zsigmond - Hankó Vilmos: Bp. fürdői és ásványvizei. Bp., 1891. p. 135. B 613/144
M. 7x9 cm.
68565. ERZSÉBET sós-fürdő. = Gerlóczy Zsigmond - Hankó Vilmos: Bp. fürdői és ásványvizei. Bp., 1891. p. 139. B 613/144
M. 9x13 cm. Látkép.
Repr.: Liber Endre: Bp. fürdőváros kialakulása... 1. köt. Bp., 1934. p. 367. B 310/269 8x12 cm.
68566. ERZSÉBET sósfürdő. = Kahn József: Bp.-i útm. Bp., /1891./ p. 87. B 914/16
R. 7x13 cm. F.P. Zich rajza. Látkép.
Ua. Kahn /József/: An Ill. Guide of Bp. Bp., 1891. p. 98. B 914/9; Kahn /József/: Bp.-Guide. Bp., 1892. p. 137. B 914/10; Kahn József: A mai Bp. Bp., 1893. p. /87./ B 914/44
68567. Az ERZSÉBET sósfürdő. = Az Osztr.-M. Monarchia ... M.o. 3. köt. Bp., 1893. p. 505. 6307/9
R.repr. 8x13 cm. Háry Gyula rajza Rauchbauer - Morelli metszete után. Totál látkép, a környező vidékkel.
68568. Az ERZSÉBET-sósfürdő látképe. = Bruck Jakab: Erzsébet-Sósfürdő. Bp., /1894./ p. 8-9. B 613/71
M. 13x18 cm.
Ua. Bruck, Jakab: Der Kurort... Elisabeth-Salzbach... Bp., /1894./ p. 8-9. B 613/70 13x18 cm.
68569. A MATTONI ház. = Bruck Jakab: Erzsébet-sósfürdő. Bp., /1894./ p. 15.
M. 8x9 cm. Totál.
68570. A NAGY vendéglő. = Bruck Jakab: Erzsébet-Sósfürdő. Bp., /1894./ p. 13. B 613/71
F. 9x13 cm. Totál.
68571. VILLA Mattoni. = Bruck, Jakab: Der Kurort... Elisabeth - Salzbach. Bp., /1894./ p. 21. B 613/70
F. 10x13 cm. Homlokzat parkrészlettel.
68572. /Az ERZSÉBET sósfürdő kápolnája./ = Bruck Jakab: Erzsébet sósfürdő. ... Bp., /1894./ p. 23. B 613/71
M. repr. 8x9 cm.
68573. A VENDÉGLŐ keleti oldaláról nézve. = Bruck Jakab: Erzsébet-Sósfürdő. Bp., /1894./ p. 27. B 613/71
M. 8x9 cm.
Ua. Bruck, Jakab: Der Kurort... Elisabeth-Salzbach... Bp., /1894./ p. 25. B 613/70 8x9 cm.
68574. /A FÜRDŐHÁZ külső részlete a fedett sétánnyal, alakokkal./ = /Jásznigi Sándor/: Bp. in Wort u. Bild. Berlin, 1899. p. /209./ Bq 914/6
F. 6x8 cm.
Ua. Ország-Világ 1902. p. 332. 7x8 cm; Liber Endre: Bp. fürdőváros kialakulása... 3. köt. Bp., 1934. p. 547. B 310/269 7x8 cm.
68575. /A GÉPHÁZ totál képe./ = /Jásznigi Sándor/: Bp. in Wort u. Bild. Berlin, 1899. p. /209./ Bq 914/6
F. 6x8 cm.
Ua. Ország-Világ 1902. p. 332. 6x8 cm.
68576. /A MATTONI-lak totál képe./ = /Jásznigi Sándor/: Bp. in Wort u. Bild. Berlin, 1899. p. /209./ Bq 914/6
F. 6x8 cm.
Ua. Liber Endre: Bp. fürdőváros kialakulása... 3. köt. Bp., 1934. p. 553. B 310/269 7x7 cm.
68577. /A NAGY fasor a parkban./ = /Jásznigi Sándor/: Bp. in Wort u. Bild. Berlin, 1899. p. /209./ Bq 914/6
F. 6x8 cm.
Ua. Ország-Világ 1902. p. 332. 6x8 cm.
68578. /A NAGY vendéglő a parkból nézve./ = /Jásznigi Sándor/: Bp. in Wort u. Bild. Berlin, 1899. p. /209./ Bq 914/6
F. 6x8 cm.
Ua. Ország-Világ 1902. p. 332. 7x8 cm; Liber Endre: Bp. fürdőváros kialakulása... 3. köt. Bp., 1934. p. 39. B 310/269 7x7 cm.
68579. /A KERTI sétány és a Mattoni lak./ = Ország-Világ 1902. p. 332.
F. 7x8 cm, 4 db. A parkban sétáló emberek.
68580. Az ERZSÉBET sós gyógyfürdő parkja /századforduló/. = Budapest 1972. No 2. p. 36.
F. 8x14 cm.
68581. /Az ERZSÉBET sósfürdő és részletei./ = A M. Szt. Korona országainak gyógyfürdői... Bp., 1911. p. 48, 53, 54. Bq 613/296
F. Kböző méret, 4 db. Gyógyudvar és parkrészletek.
68582. /Az ERZSÉBET-sósfürdő épülete és parkja./ = Szính. Élet 1923. No 21. p. 72-73.
F. Kböző méret, 4 db. Harsányi Gyula felv. Főbejárat, homlokzat, vendéglő, parkrészlet.

68583. Az ERZSÉBET Sósfürdő törzépülete a rózsalugasokkal. = Szính. Élet 1927. No 40. p. 92. B 792/48
F. 7x11 cm.
68584. Az ERZSÉBET-sósfürdő gyógyparkja. = Liber Endre: Bp. fürdőváros kialakulása... 3. köt. Bp., 1934. p. 555. B 310/269
F. 8x12 cm.
68585. NAPOZÓ az Erzsébet sósfürdőben. = Nékám Lajos: M.o. kultúrtörékvései 896-tól 1935-ig. Bp., 1935. p. 309. B 943/460
F. 5x10 cm. Parkrészlet.
68586. ERZSÉBET gyógyfürdő. = M.o. fürdőinek... Bp., 1938. p. 17. B 613/175
F. 6x9 cm. Erdélyi Mór felv. Homlokzat. Ua. M.o. fürdőinek... Bp., 1939. p. 16. B 613/175 6x9 cm.
68587. /Az ERZSÉBET-forrás és a szalon-fürdő./ = Ország-Világ 1887. p. 243. M. 8x10 cm, 2 db.
Ua. Gerlóczy Zsigmond - Hankó Vilmos: Bp. fürdői és ásványvizei. Bp., 1891. p. 142-143. B 613/144 8x9 cm, 2 db.
68588. SZALON-fürdő. = Bruck Jakab: Erzsébet-Sósfürdő. Bp., /1894./ p. 29. B 613/71
M. 8x9 cm. Belső.
Ua. Bruck, Jakab: Der Kurort... Elisabeth-Salzbach... Bp., 1894. p. 33. B 613/70 8x9 cm.
68589. /Az ERZSÉBET Sósfürdő./ = Szính. Élet 1927. No 40. p. 92-93. F. 6x8, 8x12 cm. Női pihenő, szalonfürdő és jegyiroda.
68590. A H U N G Á R I A - f ü r d ő nagy úszócsarnokának dohány-utcai bejárata. = Ország-Világ 1909. p. 441. R.repr. 15x24 cm. Homlokzat a bejárattal. VII. Dohány u. 42-44. Terv: Ágoston Emil 1907-1910.
68591. A HUNGÁRIA fürdő. = Bp. új épületei. 2. sor. Bécs, /190?/ t. 4. Bf 728/20
F. 17x26 cm, 2 db. Bejárat és homlokzatrészlet.
68592. /A HUNGÁRIA-fürdő márványpalotája./ = M. Ép.műv. 1910. No 3. p. 9-17. F. Kböző méret, 9 db. Főhomlokzat, ablak-kiképzés, kapuzat, oromrészlet, relief.
68593. A HUNGÁRIA-fürdő márványpalotája. = Szính. Élet 1935. No 52. p. 214. F. 6x13, 8x10 cm. Homlokzat és bronzkapu.
68594. HUNGÁRIA fürdő. = Merényi Ferenc: A m. épít. 1867-1967. Bp., 1969. p. 44. B 720/50
F. 4x6 cm. Homlokzat oldalról.
68595. A HUNGÁRIA-fürdő most megnyílt nagy úszócsarnoka. = Ország-Világ 1909. p. 442. R.repr. 14x15 cm. Belső.
68596. A HUNGÁRIA-fürdőbe tervezett Művész-színház. = Műv. Alm. A Szính. Élet évkve. Bp., 1922. p. 92. B 792/86
R. repr. 5x5 cm. Vágó László terve.
68597. /A H U N G Á R I A w e e k e n d s t r a n d f ü r d ő nagy fürdőmedencéje a Római fürdő mellett./ = Magyarország Képes mell 1929. No 27. p. 14. F. 13x20 cm. III. Római Duna-part 1.
68598. HUNGÁRIA strand vendéglő és étterem. = Hung. Mag. 1938. No 7. p. 33. F. 5x8 cm. A római parton.
68599. A M A R G I T S Z I G E T I f ü r d ő t e l e p első és második terve. = Ybl Ervin: Ybl Miklós. Bp., 1956. 102-103. kép. Bq 927/172
R.repr. 10x12, 10x15 cm. Alaprajzok. Bazilika tervtárában. A Margit fürdő épülete /XIII. Margitsziget/ Ybl Miklós terve alapján épült fel 1868-1870 között. A II. vh.-ban súlyosan megsérült épületet lebontották.
68600. MARGITSZIGETI fürdőház. = Bp. építményei. Bp., 1883. t. 40. Bf 725/130
R.repr. 22x38 cm. Földszinti alaprajz.
68601. A MARGIT Fürdő alaprajza. = Ybl Ervin: Ybl Miklós. Bp., 1956. 107. kép. Bq 927/172
R.repr. 8x11 cm.
68602. A 'MARGITSZIGETI gyógyfürdő alaprajza. = Borsos Béla - Sódor Alajos - Zádor Mihály: Bp. épít.tört.-e... Bp., 1959. p. 287. Bq 725/408
R.repr. 9x11 cm.
68603. A MARGITSZIGETI fürdő. = M.o. és a Nagyvilág 1868. p. /205./ M. 11x16 cm. Főhomlokzat parkrészlettel.

68604. /A GYÓGYFÜRDŐ főhomlokzata:/ = Heinrich J/ános/ N/epomuk/: Der kurzweilige Cicerone... Wien, 1869. p. 21. B 914/462 M. 6x15 cm.
Ua. Heinrich J/ános/ N/epomuk/: Der kurzweilige Cicerone ... P., 1870. p. 19. B 914/81 6x15 cm.
68605. MARGIT-fürdő. = Törs Kálmán: Margitsziget. P., 1872. p. 117. B 943/6 M. 11x16 cm. A főhomlokzat.
Ua. Törs Kálmán: Die Margarethen-Insel. P., 1873. p. 122. B 943/5 11x16 cm.
68606. A MARGIT-fürdő látképe hátulról. = Törs Kálmán: Margitsziget. P., 1872. p. 121. B 943/6 M. 10x16 cm.
Ua. Törs Kálmán: Die Margarethen-Insel. P., 1873. p. 127. B 943/5 10x16 cm.
68607. A "MARGIT-fürdő" sarokrészlete. Tervezte Ybl Miklós. = M. Mérnök- és Építész Egy. Közl. 1872. t. 7. M. 22x32 cm. Homlokzatrészlet.
68608. MARGIT-fürdő, az új fürdő a Margitszigeten. = Őri G. György: Margitsziget tört.-e... Kassa, 1875. mell. t. /18./ B 943/66 M. 8x17 cm. Főhomlokzat.
68609. A MARGIT-fürdő északról. = Őri G. György: Margitsziget tört.-e... Kassa, 1875. t. /6./ B 943/66 M. 8x16 cm.
68610. A MARGITSZIGETI gyógyfürdő 1880 körül. = Budapest 1975. No 11. p. 16-17. R.repr. 6x11 cm. Totál kép.
68611. BADHAUS auf der Margarethen-Insel. = Heksch, F. Alexander: Ill. Führer durch Bp. Wien. Bp., Lpzg. 1882. p. 160. B 910/63 M. 6x8 cm. Főhomlokzat.
Ua. Heksch, F. Alexander: Ill. Führer durch Bp. ... Wien, P., Lpzg. 1885. p. 160. B 910/86 6x8 cm.
68612. MARGITSZIGETI fürdőház. = Bp. építményei. Bp., 1883. t. 39. Bf 725/130 F. 25x30 cm. A hátsó homlokzat.
68613. FÜRDŐHÁZ a Margitszigeten. = Vas. Újs. 1885. p. 269.
M. 10x15 cm. A főhomlokzat oldalról, a parkban sétáló hölgyek és urak.
Ua. Bp. Ausstell. Ztg 1885. p. 178. 10x15 cm; Bp. Zürich, /1885./ p. 86. B 914/23 10x14 cm; Steinacker, Edmund: Bp. Zürich-London, 1885. p. 87. B 910/38 10x15 cm; Schwicker J/ános/ H/enrik/: Das Königreich Ung. Wien, 1886. p. /61./ B 910/8 10x15 cm.
68614. MARGITSZIGET. = Bp. Főv.-i kalauz. Bp., 1885. p. 31. B 910/68 F. 5x8 cm. A gyógyfürdő főhomlokzata.
68615. /A GYÓGYFÜRDŐ főhomlokzata:/ = Curort Margaretheninsel in Bp. Bp., 1886. Címl. előtt. B 613/123 M. 7x13 cm.
68616. MARGIT fürdő. = Gerlőczy Zsigmond - Hankó Vilmos: Bp. fürdői és ásványvizei. Bp., 1891. p. 29. B 613/144 F. 10x16 cm. A főhomlokzat.
68617. MARGITSZIGETI fürdőház. = Bp. Bp., 1892. t. /12./ B 914/312 F. 10x15 cm. Főhomlokzat.
68618. A FÜRDŐHÁZ. = Bp. Látogatók L. 1893. No 6. p. 17. M. 6x12 cm. Főhomlokzat.
68619. A MARGIT-fürdő a Margit-szigeten. = Az Osztr.-M. Monarchia... M.o. 3. köt. Bp., 1893. p. 511. 6307/9 M. 12x19 cm. Rauscher Lajos rajza, Morelli Gusztáv metszete. Főhomlokzat, előtte park sétálókkal, locsoló munkással.
Ua. Hungary 1904. No 23. p. 10. 4x8 cm; Bp. encikl. Bp., 1970. p. 172. B 033/10 9x14 cm; Gálos Magda, Konrádyné: A vendéglátó és gyógyító Margitsziget. Bp., 1973. p. 72. B 943/1017 12x19 cm; Élet és Tud. 1979. p. 5. 7x14 cm.
68620. /A MARGITSZIGETI gyógyfürdő főhomlokzata 1894-ben./ = Gombos Zoltán: Régi kertek P.-en és B.-n. Bp., 1974. p. 206. Bq 712/22 G. 9x17 cm. Klösz György felv.
Ua. FSZEK évkve 1972-73. Bp., 1975. t. p. 160-161. között B 027/17 8x11 cm; Faragó Éva: Képek a századvégi Bp.-ről. Bp., 1975. t. 2. B 027/78/84 8x11 cm.
68621. /A MARGITSZIGETI gyógyfürdő homlokzata./ = Pucey, H.: Les bains publics à Bp. Paris, 1895. p. 46. Bq 613/56 R. 7x15 cm.
68622. /A MARGITSZIGETI fürdő bejárata és homlokzatának részlete./ = Az ezeréves M.o. és a mill.-i kiáll. 1. köt. Bp., 1896. p. /88./ Bq 606/32 F. 18x24 cm.
68623. A MARGITSZIGETI fürdő-épület. = Edvi Illés Aladár: Bp. műsz. útm.-ja. Bp., 1896. p. 271. B 620/12 M. repr. 7x12 cm. Főhomlokzat.

68624. MARGITSZIGETI fürdő. = Janszky Adolf: Bp. táj. kézikve. 2. kiad. Bp., 1896. p. 51. B 910/642
M. 6x9 cm. Homlokzat.
Ua. Donau-Album. Wien-P.-Lpzg., /1896./ p. 16. Bq 912/2 6x9 cm.
68625. A FÜRDŐHÁZ. = Szt. Margitszigeti eml. Bp., 1896. p. 7. B 613/105
F. 7x12 cm. Hátsó homlokzat.
Ua. Kurort S/an/ct-Margarethen-Insel. Bp., 1902. p. 13. B 613/43 7x12 cm.
68626. /A MARGITSZIGETI fürdő homlokzata hátulról./ = Pálóczy L/ipót/: Bp. u. seine Umg. Linz, /1896./ t. p. 92-93. között. B 910/47
M. 8x10 cm.
68627. A FÜRDŐHÁZ. = Szt.-Margitszigeti eml. Bp., 1897. p. 7. B 613/108
R.repr. 6x12 cm. Totálkép.
68628. BAD auf der Margaretheninsel. = Bp. Ill. Wegweiser. Wien, Bp., Lpzg. /1899./ p. 103. B 910/81
F. 8x12 cm. A főhomlokzat.
Ua. Bp. u. Umg. Bp., 1910. p. 44. B 914/300 6x9 cm.
68629. FRONT des Margitszigeti fürdő. = /Jásznigi Sándor/: Bp. in Wort u. Bild. Berlin, 1899. p. 208. Bq 914/6
F. 7x17 cm. Főhomlokzat parkrészzel.
68630. /A MARGITSZIGETI fürdő hátsó homlokzata./ = /Jásznigi Sándor/: Bp. in Wort u. Bild. Berlin, 1899. p. 208. Bq 914/6
Fe.repr. 7x8 cm. Reinhard Károly festménye.
Ua. Liber Endre: Bp. fürdőváros kialakulása... 3. köt. Bp., 1934. p. 189. B 310/269 7x8 cm.
68631. A MARGIT Fürdő főbejárata a kupolával. = Ybl Ervin: Ybl Miklós. Bp., 1956. 105. kép. Bq 927/172
R.repr. 7x8 cm. Századfordulón.
68632. MARGITSZIGET. Margitfürdő. = Műemlékvéd. 1977. p. 290.
F. 9x17 cm. Főhomlokzat a századfordulóról.
68633. Sct. MARGARETHEN-Insel. = Eisler's illustr. Führer durch Bp. 3. kiad. Bp., 1900. p. /76./ B 910/551
F. 8x12 cm. Főhomlokzat.
68634. MARGITSZIGETI fürdőház. = Barta Béla: Bp. leírása. Bp., (1902.) p. 100. B 914/322
F. 8x10 cm. A hátsó homlokzat.
68635. /A MARGITSZIGETI fürdő főhomlokzata parkrészzel./ = Egyetértés 1865-1905. Jubiláris sz. Bp., 1905. p. 215. Bf 071/17
R.repr. 13x18 cm.
68636. Szt. MARGITSZIGETI Gyógyfürdő. = M.o. képes albuma. Bp., (1906.) p. 352. Bq 914/167
F. 7x14 cm. Főhomlokzat parkrészzel.
Ua. A Duna. Bp., 1910. p. 48. B 910/58 5x8 cm.
68637. A MARGITSZIGETI fürdő. = Ország-Világ 1907. p. 657.
F. 7x14 cm. Főhomlokzat, előtte park.
68638. MARGITSZIGETI fürdő. = Élet 1909. 2. köt. p. 105.
F. 12x17 cm. Homlokzat, előtte park.
68639. A NAGY fürdőház. = Szt. Margitsziget Gyógyfürdő Bp.-en. (Bp.), /1909./ p. 45. B 613/97, B 613/92-94
F. 7x14 cm. Az északi homlokzat.
Ua. Hungary 1909. p. 276. 7x14 cm.
68640. A NAGY fürdőház. = Szt. Margitsziget Gyógyfürdő. Bp., /1909./ p. 44. B 613/97, B 613/92-94
F. 8x14 cm. A főhomlokzat kissé oldalról.
Ua. Szt. Margitsziget Gyógyfürdő. Bp., /1917?/ p. 5. B 914/424 7x11 cm.
68641. A MARGIT fürdő a Margitszigeten. = Kain Albert: M.o. Bp., 1909. p. 33. Bf 914/83
F. 7x14 cm. A főhomlokzat.
68642. FÜRDŐÉPÜLET: = A m. Szt. Korona országainak gyógyfürdői... Bp., 1911. p. 198. Bq 613/296
R.repr. 7x10 cm. Jelzet: Körner-Laufer. A főbejárat kissé oldalról.
Ua. A M. Szt. Korona országainak... fürdők és források képes ism.-e. Bp., 1913. p. 145. B 613/360 7x10 cm.
68643. BANEJO sur la Insulo Margareto. = Gvidlibro tra Bp. Bp., 1912. p. 25. B 910/3
F. 7x10 cm. Főhomlokzat.
68644. /Az ÉSZAKI homlokzat./ = Bp. et environs... (Bp.), /1913?/ p. 27. B 910/297
F. 6x7 cm.
Ua. Ill. description of Hung. (Bp.), /1913./ B 910/633 6x7 cm.
68645. A MARGITSZIGETI fürdő. = Vas. Újs. 1914. p. 287.
F. 11x15 cm. Balogh Rudolf felv. Főhomlokzat, előtte sétány.

68646. /A MARGIT gyógyfürdő homlokzata./ = Szt. Margitszigeti Gyógyfürdő. Bp., /191?/ p. 5. B 613/68, B 914/211
F. 8x12 cm.
68647. A MARGITSZIGETI fürdőház. = Bp. /Képes album./ 2. kiad. /Bp., 191?/ p. /123./ B 779/330, B 914/275
F. 6x16 cm.
68648. /A MARGITSZIGETI gyógyfürdő homlokzatrészlete oldalról./ = P. Napló Képes mell. 1925. aug. 15. p. 38.
F. 9x11 cm.
68649. Szt. MARGITSZIGET-gyógyfürdő. = Bp. (Bp., 1926.) t. /19./ Bq 910/162
F. 8x13 cm. A főbejárat oldalnézetből.
Ua. Bp.-i képek. Bp., 1927. t. /19./ B 910/223 8x13 cm; Eine Woche in Bp. ... Bp., (1927.) B 910/623, B 613/617-18 13x16 cm; Hung. Bp., 1931. p. 35. B 910/411 5x7 cm.
68650. SZENT Margitszigeti fürdő. = Zádor István: Bp. Bp., (1926.) t. /11./ Bf 769/36
R.repr. 20x26 cm. Zádor István litográfiája. Homlokzat parkrészzel.
68651. /A MARGITSZIGETI fürdő főhomlokzata a keleti oldalról nézve./ = Une semaine à Bp. ... Bp., (1926.) p. 23. B 910/619
F. 5x7 cm.
Ua. Eine Woche in Bp. ... Bp., (1926.) p. 21. B 910/620 5x7 cm.
68652. SZENT Margitszigeti gyógyfürdő. = Bp. monografiája. /Bp., 1927./ p. /152./ Bq 910/155
F. 6x9 cm. Főhomlokzat.
68653. KILÁTÁS a víztoronyról az ásványvíz-pavillon felé. Jobbra a nagyszálló. = Magyarország Képes mell. 1927. No 13. p. 7.
F. 12x19 cm. A fürdő látképe.
68654. A SZENT Margit fürdő. = Magyarország Képes mell. 1927. No 19. p. 12; No 29. p. 15.
F. 9x10 cm, 3 db. Látkép. A déli front, látképe a sziget északi csücskéről.
68655. /A MARGITSZIGETI gyógyfürdő./ = P. Napló Képes mell. 1927. júl 10. p. 83; júl 3. p. 76; nov. 13. p. 84.
F. Kböző méret, 4 db. Bejárat homlokzat, sarokrészlet parkrészzel, részletek.
68656. A MARGITSZIGETI fürdő épülete. = Bárczy István: Bp. Bp., 1927. p. 51. B 910/345
F. 7x11 cm. A főhomlokzat.
Ua. Hell Lajos: Bp. képes lexikona. Bp., 1937. p. 123, 191. B 910/635 5x8 cm.
68657. /A MARGITSZIGETI gyógyfürdő totál képe./ = Drasche-Lázár A/Ifred/ - Tábori /Kornél/: ... Jőjjön M.o.-ra! Bp., 1927. p. 47. Bq 910/145
F. 10x18 cm.
68658. /A MARGITSZIGETI gyógyfürdő oldalhomlokzata./ = Képes P. Hírl. 1928. No 23. p. /4./
F. 10x16 cm.
68659. Sz.MARGIT-fürdő. = Bp. in Bildern. Wien-Lpzg., 1928. 61. kép. B 779/4
F. 12x17 cm. Bruno Reiffenstein felv. Totál kép parkrészzel.
Ua. Bp. in Pictures, Vienna-Lpzg., 1930. 61. kép. B 779/345 12x17 cm.
68660. Szt. MARGITSZIGETI gyógyfürdő. = A M. Polo Club évkve 1928. Bp., 1929. p. /5./ B 796/124
F. 9x15 cm. Totál kép.
68661. A SZENT Margitsziget-gyógyfürdő. = Scholtz Kornél: Az egészség gondozása M.o.-on. Bp., 1928. t. /13./ B 614/29, B 614/673
F. 7x12 cm. Homlokzati látkép.
68662. /A MARGITSZIGETI gyógyfürdő főhomlokzatai./ = View of Trianon's Hung. Bp., (1928.) p. /91, 97./ B 308/109
F. 15x22, 16x22 cm.
68663. A MARGITSZIGETI fürdőépület és nagyszálló látképe. = Magyarország Képes mell. 1929. No 38. p. 16.
F. 20x27 cm.
68664. SZENT Margitszigeti gyógyfürdő és Nagyszálló látképe. = M.o. fürdőinek... ism.-e. Szerk. Frank Miklós. Bp., 1931. p. 57. B 613/175
F. 5x12 cm. Madártávlatból.
Ua. M.o. fürdőinek... Bp., 1939. p. 31. B 613/175 5x9 cm.
68665. A FÜRDŐÉPÜLET. = Siklóssy László: Hogyan épült Bp.? Bp., 1931. p. 494. B 725/213
F. 8x12 cm. Halmi felv. totál kép.

68666. A MARGITSZIGETI gyógyfürdő. = M.o. ... Vereckétől napjainkig. 3. köt. Bp., /193?/ p. 455. Bq 943/718
F. 9x12 cm. A főbejárat.
68667. A FÜRDŐ épülete, környéke és dunai háttere. = P. Hírl. Nagy Napt. 1935. p. /248./ B 059/498
F. 8x11 cm. Jobbra a Nagyszálló.
68668. SZENT Margitfürdő. = Nékám Lajos: M.o. kultúrtörékvései 896-tól 1935-ig. Bp., 1935. p. 206, 299. B 943/460
F. 7x10, 9x13 cm. Főhomlokzati totál kép és főbejárat, előtérben az ivókút.
68669. /A GYÓGYFÜRDŐ főhomlokzata oldalról, a kocsiúton autó./ = Cal. pour l'année 1936. t. /43./ B 059/126, B 059/339
F. 16x19 cm. Csörgeő Tibor felv. Ua. (Vade mecum). Bp., 1938. p. /47./ B 063/19 8x11 cm; Budapest 1947. p. 278. 11x12 cm; Lestyán Sándor - Groó Béla - Török István: A b.-i hévizektől Bp. fürdővárosig. Bp., /1947./ p. 8. Bq 613/264 11x12 cm.
68670. /A MARGITSZIGETI gyógyfürdő bejárat-
i homlokzata oldalirányból./ = P. Hírl. Nagy Napt. 1936. p. 242. B 059/498
F. 7x11 cm.
68671. /A FÜRDŐ látképe madártávlatból, hát-
térben a sziget csúcsa és a Duna./ = Bp. reine du Danube. 3. kiad. Bp., /1936./ p. 45. B 914/310
F. 9x11 cm.
Ua. Tér és Forma 1937. p. 256. 10x15 cm;
Ybl Ervin: Ybl Miklós. Bp., 1956. 106.
kép. Bq 927/172 15x20 cm.
68672. SZENT Margitsziget Gyógyfürdő. = Ven-
déglátóip. Szle 1938. No 6. p. 1.
F. 17x19 cm. A főbejárat homlokzatrész-
let oldalról.
68673. Das HEILBAD auf der Szt. Margareten-
insel. = /Papp Ferenc/: Bp. die Stadt der
warmen Heilquellen. Bp., 1938. p. 31. B 613/291
F. 5x9 cm. Főhomlokzat parkrészlettel.
Ua. Papp F/erenc/: Die warmen Heilquellen
von Bp. Bp., 1938. p. 23. B 613/281 5x9
cm.
68674. /A FÜRDŐ főhomlokzata oldalról./ =
(Szviesényi Zoltán): Bp. Spa. (Bp.),
/1939./ p. 90. B 910/359, B 910/361, B 910/363
R.repr. 9x12 cm.
Ua. (Szviesényi Zoltán): Bp. Bäderstadt.
(Bp.), /1939./ p. 26. B 910/362, B 613/
230, B 613/236 9x12 cm; Bp. a gyógyfürdők
városa. (Bp., 1940.) p. 24. B 613/285
9x12 cm.
68675. /A MARGITSZIGETI gyógyfürdő főbejá-
rata./ = Cal. pour l'année 1939. t. /40./
B 059/126, B 059/339
F. 17x19 cm.
68676. A MARGITSZIGETI gyógyfürdő. = Asz-
talos Miklós: Ez M.o.! Bp., 1940. p. 125. B 914/383
F. 8x12 cm. Főhomlokzat.
68677. /A FÜRDŐ bejárata, az előtérben ivó-
kút./ = Rexa Dezső: Margitsziget. Bp.,
1940. p. 85. B 779/326
F. 13x18 cm. Vadas Ernő felv.
68678. Az YBL Miklós által épített gyönyö-
rű gyógyfürdő a Margitszigeten, amely a
második világháború pusztításainak esett
áldozatul. = Szviesényi Zoltán: Bp. a
kétezer éves fürdőváros. Bp., 1963. t. /18./ B 613/327
F. 12x18 cm. Főhomlokzat.
68679. YBL Miklós: Az egykori margitszigeti
fürdőépület. = A m.o.-i műv. tört.-e. 2.
köt. Bp., 1970. p. 319. B 709/34
F. 10x14 cm. Totál kép.
68680. /A MARGITSZIGETI fürdő belső részle-
tei./ = Hungary 1904. No 23. p. 2, 7.
F. 7x8 cm, 2 db. Elektromos fürdő, torna-
terem.
68681. A SZENT Margit-fürdő. = Magyarország
Képes mell. 1927. No 29. p. 14-15.
F. 8x10, 5x8 cm. Fürdőkabin, folyosó.
68682. A SZENT Margitsziget gyógyfürdő... =
P. Napló Képes mell. 1927. júl. 10. p.
83; nov. 13. p. 84.
F. 12x19, 10x13 cm. Fürdőszoba részletek.
68683. A NŐI osztály folyosója és a tükör-
fürdő. = Képes P. Hírl. 1928. No 23. p.
/4./
F. 8x11 cm, 2 db.
68684. A SZENT Margitszigeti gyógyfürdő ter-
mális medencefürdője. = Liber Endre: Bp.
fürdőváros kialakulása... 3. köt. Bp.,
1934. p. 371. B 310/269
F. 12x17 cm.
68685. A MARGIT Fürdő folyosója. = Ybl Er-
vin: Ybl Miklós. Bp., 1956. 104. kép.
Bq 927/172
F. 15x20 cm.
68686. A M A R G I T s z i g e t i a r-
t é z i k ú t. = M.o. és a Nagyvilág 1868.
p. 55.
M. 18x20 cm. Liptay Pál rajza után. A Zsig-
mondy Vilmos által furatott kút vize egy
deszka bódéból tör a magasba.

68687. VERBINDUNG der artesischen Quelle mit dem Badhause auf der Margarethen-Insel. = Zsigmondy, /Vilmos/: Mitt.-en über die Bohrthermen. P., 1873. t. 3.
B 551/31
M. 18x40 cm. Jelzet: Schulek. Keresztmetzeti rajz.
68688. Az ARTÉZI kút, furatásának megkezdésekor. = Törs Kálmán: Margitsziget. P., 1872. p. 97.
B 943/6
M. 10x13 cm. 1860-as évek vége. A budai oldalon felállított kútfúró-állvány képe, háttérben a Duna és Óbuda.
68689. Die TRINKHALLE. = Curort Margaretheninsel in Bp. Bp., 1886. p. 12.
B 613/123
M. 6x7 cm. Külső. Az ivócsarnok és az artézi kút vízesés kiképzése /L. Margitsziget./ Ybl Miklós műve 1868-1870.
68690. IVÓCSARNOK. = Szt. Margitszigeti eml. Bp., 1892. p. 19.
B 613/96
F. 7x7 cm. Totál kép.
Ua. Szt. Margitszigeti eml. Bp., 1896. p. 25. B 613/105 7x7 cm; Bp. Látogatók L. 1893. No 6. p. 17. 7x7 cm.
68691. Az IVÓCSARNOK. = Szt. Margitsziget Gyógyfürdő. Bp. /1909./ p. 35.
B 613/97, B 613/92-94
F. 5x8 cm. Külső.
Ua. Ország-Világ 1909. p. 786. 5x8 cm.
68692. A SZENT Margitsziget felső részén, a forrás mellett épült új töltő-helyiség, előtte az ivó-pavilonnal. = Ország-Világ 1914. p. 686.
F. 17x23 cm. Weinwurm Antal felv. Ásvány-töltő pavilon, előtte lovaskocsi.
68693. A SZENT Margitszigeti gyógyforrás ivócsarnokának látképe. = P. Napló Képes mell. 1927. aug. 7. p. 84.
F. 13x19 cm. Parkrészlettel.
68694. A SZENT Margitszigeten 1934. őszén végzett fúrás hévizének kitörése. = Liber Endre: Bp. fürdőváros kialakulása. 1. köt. Bp., 1934. p. 89, 113-115.
B 310/269
F. Kböző méret, 4 db. Zsigmondy Dezső felv.
68695. Az ÚJ margitszigeti hőforrás, amelyből percenként 3000 liter, 72 fokos gyógyvíz tör fel és egyelőre a Dunába folyik. = Képes P. Hírl. 1936. No 227. p. /3./
F. 7x12 cm. Kút, kiömlő vízzel és alakokkal.
68696. A MAGDA gyógyforrás a Margitszigeten. = Szính. Élet 1937. No 38. p. 2.
F. 7x14 cm. Az ivócsarnok homlokzata.
68697. ÁTADTÁK a közönségnek az alsómargitszigeti Magda-gyógyforrást. = Új Magyarország Képes mell. 1937. júl. 15. p. /1./
F. 11x19 cm. Az ivócsarnok látképe parkrészlettel.
68698. IVÓCSARNOK. "Magda"-forrás. = P. Hírl. Napt. 1938. p. /305./ B 059/498
F. 6x11 cm. Látkép.
68699. /II. sz. ARTÉZI kút a Margitsziget déli részén./ = Papp F/erenc/: Die warmen Heilquellen von Bp. Bp., 1938. p. 144.
B 613/281
F. 8x8 cm.
Ua. Papp Ferenc: Bp. meleg gyógyforrásai. Bp., 1942. p. 205. B 613/250 8x8 cm.
68700. /A MAGDA-gyógyforrás ivókútja belülről./ = /Papp Ferenc/: Bp. die Stadt der warmen Heilquellen. Bp., 1938. p. /33./
B 613/291
F. 6x7 cm. Krust felv.
Ua. Papp F/erenc/: Die warmen Heilquellen von Bp. Bp., 1938. p. 146. B 613/281 6x7 cm.
68701. Az IVÓCSARNOK. = Rexa Dezső: Margitsziget. Bp., 1940. p. 68.
B 779/326
F. 13x18 cm. A kút és a sétáló.
Ua. Gálos Magda, Konrádyné: A vendéglátó és gyógyító Margitsziget. Bp., 1973. p. 82. B 943/1017 13x19 cm.
68702. SZENT Margitsziget. Magda-forrás. = Harrer Ferenc: A Főv. Közmunkák Tanácsa 1930-1940. Bp., 1941. p. 209. Bq 725/291
F. 10x14 cm. Zsitva Tibor felv. Totál kép.
68703. MAGDA-gyógyforrás ivókút. = Papp Ferenc: Bp. meleg gyógyforrásai. Bp., 1942. p. 209.
B 613/250
F. 6x10 cm. Belső.
68704. /A G É P- és m o s ó h á z képe./ = Heinrich J/ános/ N/epomuk/: Der kurzweilige Cicerone... Wien, 1869. p. 22.
B 914/462
M. 6x14 cm. Az épület a felső vendéglő és a fürdő között állt. A gépház a sziget öntözéséhez szivattyúzott vizet, a mosóházban a fürdővendégek fehérneműjét mosták.
Terv: Ybl Miklós 1868-1869.
Ua. Heinrich J/ános/ N/epomuk/: Der kurzweilige Cicerone... P., 1870. p. 20.
B 914/81 6x14 cm.

68705. A GÉPHÁZ a Margitszigeten. = Hazánk a Külf. 1872. p. 257.
M. 11x16 cm. Ruzs Károly metszete. Totál kép.
Ua. Törs Kálmán: Margitsziget. P., 1872. p. 133. B 943/6; Törs Kálmán: Die Margarethen-Insel. P., 1873. p. 139. B 943/5
68706. /A M Á T Y Á S F Ö L D I s t r a n d f ü r d ő totál képe./ = Rp. és Rákosvidék. Bp., 1938. t. /7./ B 943/968
F. 5x8 cm.
Ua. M.o. fürdőinek... Bp., 1938. p. 90. B 613/175 6x10 cm.
68707. /A BUDAI török fürdők keresztmetszetei, köztük a S á r o s - fürdő romjának látképe./ Marsigli Alajos Ferdinánd felvételei alapján készült metszet. "FIGURAE/BALNEOR. BUDENSIUM." Rézmetszet. 27x39 cm. 1726. Megjelent: Danubius Pannonico-Mysicus... Amstelodami, 1726. 1. köt. t. 46. Rózsa 125.
Repr.: Liber Endre: Bp. fürdőváros kialakulása... 1. köt. Bp., 1934. p. 270. B 310/269 13x18 cm; M. Művelődéstört. 4. köt. Bp., 1941. t. p. 412-413 között. Bq 309/49 12x19 cm; Fekete Lajos: Bp. a törökkorban. Bp., 1944. p. CIV. B 943/894 11x16 cm; Rózsa György: Bp. régi látképei. Bp. 1963. p. XXXI. B 016/90 8x11 cm; Szvicsényi Zoltán: Bp. a kétezer éves fürdőváros. Bp., 1963. t. /7./ B 613/327 12x18 cm; Bp. tört.-e a későbbi közép-korban és a török hódoltság idején. Írta: Kubinyi András - Gerevich László - Fekete Lajos stb. Bp., 1973. p. 356. Bq 943/1002/2 8x11 cm.
68708. A MAI Szent Gellért-fürdő elődének, a S á r o s f ü r d ő nek legrégebb, 1699-1700. évekből való alaprajza. = Liber Endre: Bp. fürdőváros kialakulása... 2. köt. Bp., 1934. p. 247. B 310/269
R.repr. 14x20 cm. Egykorú rajz. I. Gellért rakpart 40.
68709. /A SÁROSFÜRDŐ alaprajza./ = Pucey, H.: Les bains publics à Bp. Paris, 1895. p. 42. Bq 613/56
R.repr. 16x17 cm.
68710. A BUDAI Sárosfürdő 1809-től 1844-ig. = Vas. Újs. 1866. p. 188.
M. 10x14 cm. Látkép, háttérben a Gellért-hegy.
Ua. Tarka Regélő és Képes Világ 1869. p. 787. 10x14 cm.
- Repr.: Szügyi Elemér: Eml. Budavárából. Bp., /1930./ p. 140. B 911/21 8x11 cm; Liber Endre: Bp. fürdőváros kialakulása... 2. köt. Bp., 1934. p. 178. B 310/269 5x7 cm; Búvár 1939. p. 464. 8x10 cm; Medriczky Andor: Bp. régi fürdői. Bp., 1942. 23. kép. B 613/247 10x14 cm; Hung. Mag. 1943. No 2. p. 12. 10x16 cm; Budapest 1947. No 6. p. 202. 5x7 cm; Szvicsényi Zoltán: Bp. a kétezer éves fürdőváros. Bp., 1963. t. /8./ B 613/327 9x13 cm; Budapest 1967. No 7. p. 22. 7x10 cm.
68711. A BUDAI Sárosfürdő jelenleg. = Vas. Újs. 1866. p. 189.
M. 13x18 cm. Látkép, háttérben a Gellért-hegy a barlanggal.
Ua. Szabó János, Vári: A b.-i Sárosfürdő. Bp., 1878. a német nyelvű kolligátum előtt. B 613/332 13x18 cm.
Repr.: Liber Endre: Bp. fürdőváros kialakulása... 2. köt. p. 181. B 310/269 8x12 cm; Budapest 1972. No 5. p. 40-41. 17x22 cm.
68712. A BUDAI Sárosfürdő, a Dunáról tekintve. = Vas. Újs. 1866. p. 189.
M. 13x19 cm. Pollák Zsigmond metszete. Látkép a Gellérthegygel, a Dunán gőzhajó, bárka, csónak.
Ua. Tarka Regélő és Képes Világ 1869. p. 786. 13x19 cm.
Repr.: Siklóssy László: Hogyan épült Bp.? Bp., 1931. p. 434. B 725/213 8x12 cm; Liber Endre: Bp. fürdőváros kialakulása... 2. köt. Bp., 1934. p. 179. B 310/269 7x8 cm.
68713. /A SÁROSFÜRDŐ látképe a múlt század 60-as éveiben./ = Szügyi Elemér: Eml. Budavárából. Bp., /1930./ p. 140. B 911/21
Fe.repr. 5x11 cm. Háttérben a Gellért-hegy a régi Csillagvizsgálóval.
68714. /A SÁROSFÜRDŐ totál képe a Duna felől a múlt században./ = Fluck István: Heilbäder in Ung. Bp., 1976. p. 10. B 613/365
M. repr. 8x12 cm.
68715. /A SÁROSFÜRDŐ totál képe az 1890-es években./ = Kiss György: A bp.-i városplán. 1873-1944. Bp., 1954. t. p. 304-305. között. B 352/491
F. 8x12 cm.
Ua. Bp. tört.-e a márc.-i forrad.-tól az őszirózsás forrad.-ig. Írta: Spira György - Vörös Károly. Bp., 1978. p. 592. Bq 943/1002/4 7x10 cm.

68716. A RÉGI Sárosfürdő. = Bosányi Béla: Szfv. Gellért-gyógyfürdő és szálló. Bp., 1918. p. 7.
B 613/134, B 613/135
F. 9x13 cm. Látkép a Duna felől.
68717. Az 1894-ben lebontott Sárosfürdő s a csatlakozó kunyhók a mai Gellért-szálló helyén... = Siklóssy László: Hogyan épült Bp.? Bp., 1931. p. 435.
B 725/213
F. 8x12 cm.
68718. /S C H E I B E L J ó z s e f g ő z - f ü r d ő j é n e k k ü l s ő k é p e . / = M.o. és Erdély képekben. Kiad. és szerk. Kubinyi Ferencz - Vahot Imre. 2. köt. P., 1853. p. 42.
B 918/7
M. 8x10 cm. Épült 1839-ben Hild József tervei szerint. A fürdő 1842-ben nyílt meg és többszöri átalakítással a II. vh. végéig működött. Az épületet 1969-ben lebontották. VII. Kazinczy u. 40.
68719. TARCSAYSCHES Bad in der Kazinczygasse. = Szalay /Mihály/ - Kahn /József/: Die Metropole. Bp., /1889./ p. 136.
B 914/36
R.repr. 7x7 cm. F. P. Zich rajza. Homlokzat, az udvaron sétáló.
68720. /GŐZKAMRA és hűtőkamra Scheibel gőzfürdőjében./ = M.o. és Erdély képekben. Kiad. és szerk. Kubinyi Ferencz és Vahot Imre. 2. köt. P., 1853. p. 43-44.
B 918/7
M. 8x11 cm, 2 db.
Repr.: M.o. tört.-e 1790-1848. Bp., 1980. 288-289. kép. B 943/1049/5/1 5x10 cm, 2 db.
- SPORTLÉTESÍTMÉNYEK**
68721. Az ÓBUDA I a r a n y h e g y i stadion terve. = Képes P. Hírl. 1934. No 3. p. /2./
F. 7x12 cm. Makettfotó. Nem valósult meg.
68722. /A STADION modelljének képe különböző nézetekben./ = Botzenhardt János - Andréka Károly - Martin Gyula: (A Nemz. Stadion az Aranyhegyen.) Bp., 1936. t. p. 32-33. között.
Bq 796/200
F. 6x8 cm, 3 db. Árkay Bertalan és Bierbauer Virgil terve.
68723. A HAJÓS Alfréd tervezte m a r g i t s z i g e t i stadion távlati és homlokzati képe. = Földes Éva: A Tanácsközt. sportja. Bp., 1959. t. p. 64-65. között.
B 796/190
R.repr. 7x11 cm, 2 db. Nem valósult meg.
- A Népstadion és intézményei
68724. POGÁNY Móricz: A budapesti o l i m p i á s z stadionjának eszmei terve. = Literatura 1928. No 7. Címl.
R.repr. 10x16 cm. Nem valósult meg.
68725. /A N É P S T A D I O N és környékének modellje./ = Új Épít. 1948. p. /322, 325./
F. 5x16, 8x16 cm. Dávid Károly, Juhász Jenő, Kiss Ferenc terve. A Népstadion Dávid Károly és munkatársai tervei alapján épült 1948-1953 között.
68726. /TERVEK, távlati nézetek./ = Új Épít. 1948. p. /326-327./
Fe.repr. és R.repr. Kböző méret, 5 db.
68727. /NÉPSTADION-pályatervek./ = M. Épműv. 1953. p. 339-348.
R.repr. és F. Kböző méret, 24 db. Dávid Károly - Juhász Jenő - Kiss Ferenc 1948., Janáky István - Rimanóczy Gyula - Jánossy György 1948., Dávid Károly - Janáky István 1949., Dávid Károly - Fecskés Tibor - Harmos Zoltán 1950., 1951., Dávid Károly - Borosnyai Pál - Harmos Zoltán 1951., Dávid Károly - Fecskés Tibor - Harmos Zoltán - Borosnyai Pál 1953., előregyártott pilon, öltözőépület tervpályázata: Farkasdy Zoltán, Kelemen László, Kiss Tibor, Rimanóczy Gyula, Szrogh György, Pintér Béla, Molnár P., Weichinger Károly és munkatársaik terve. Alaprajzok, makettek.
68728. DÁVID Károly - Borosnyai Pál - Harmos Zoltán 100 000 fős stadiontervének modellje. = M. épít. 1945-1955. Bp., 1955. t. /55./
Bq 720/27
F. 15x23 cm.
68729. /A NÉPSTADION alaprajza, pilonmetszete és a lépcsők./ = M. Ép.ip. 1953. p. 276, 280, 282.
R.repr. Kböző méret, 4 db. Dávid Károly terve.
68730. /A NÉPSTADION világításának tervei modellképen./ = M.Ép.ip. 1955. p. 569-570.
F. 6x13 cm, 3 db.
68731. SPORTNEGYED Budapesten. = M. Hírek 1960. No 5. p. 5.
R.repr. 13x21 cm. A Népstadion környékének beépítési terve: Kisstadion, új sportcsarnok. Terv: Dávid Károly.
Ua. Figyelő 1960. No 7. p. 2. 10x12 cm.
68732. /A NÉPSTADION makettje és a lelátó metszete./ = Középülettervező Váll. Bp. Bp., (1965.) p. /64-65./ B 725/493-494
F. 12x17 cm., R.repr. 6x15 cm.

68733. NÉPSTADION versenypályájának elrendezési terve. = Jancsó Gyula - Osvát Judit - Sárdy Ottó: Szabadtéri sportpályák. Bp., 1974. p. 192. 8-97634
R.repr. 17x19 cm.
68734. NÉPSTADION. = Jékely Zsolt - Sódor Alajos: Bp. épít.-e a XX. sz.-ban. Bp., 1980. p. 196. B 725/740
R.repr. 8x10 cm. Berkó Gyula rajza. Alaprajz.
68735. ÉPÜL az új Népstadion. = M. Ép. 1948. No 22. mell. p. /5./
F. 7x11 cm. A földmunkák.
68736. A 106 ezer néző befogadására alkalmas budapesti Népstadion építkezésének látképe. = Ötéves tervünk: béketerv. Bp., 1951. p. 29. B 381/95
F. 17x24 cm. A lelátó üléseinek szerelése.
68737. /A HONVÉD sportolói társadalmi munkában segítik a Népstadion építését./ = Sport és Testnev. 1951. No 4. p. 11.
F. Kböző méret, 2 db.
68738. /A NÉPSTADION építése: toronydaru emeli be az előregyártott elemeket./ = Béke és Szabadság 1952. No 43. p. 15.
F. 7x9 cm.
68739. /A NÉPSTADION építkezési munkálatai 1951-1952 telén./ = M. Ép. ip. 1952. p. 208-210.
F. 6x8 cm, 7 db.
67740. MÁR a rácsokat festik a készülő Népstadionban. = A mi negyedszázadunk 1945-1970. Bp., 1970. p. 232. B 943/958
F. 7x12 cm. 1952.
68741. Az ÉPÜLŐ Népstadion. = Sport és Testnev. 1952. No 10. p. 39-40.
F. 5x7, 10x16 cm. Az épülő lelátó és a pilonok látképe.
68742. /Az ÉPÜLŐ Népstadion látképe./ = Szakszerv. Kultúr és Sportélet 1952. No 5. hátsó borító, No 9. címlap hátoldalán, No 11. hátsó borító, No 12. p. /13./
F. Kböző méret, 4 db.
68743. BERON Gyula: Épül a Népstadion. = A felszabadult Bp. műv.-e. Bp., 1960. t. /25./ B 708/1237
R.repr. 16x20 cm. 1952. A lelátók építése.
68744. /A NÉPSTADION építése./ = Béke és Szabadság 1953. No 33. p. 13; No 34. p. 24.
F. Kböző méret, 3 db. Alapozás, a kapuk bemérése, ülőhelyek kijelölése.
68745. /A NÉPSTADION építkezési munkálatai./ = M. Ép. ip. 1953. p. 277-279, 283, 284, 286.
F. Kböző méret, 11 db. Balassa Ferenc felv. A pilonok és lelátó építése is.
68746. A VASBETON lelátó építés közben a marathoni kapu felől. = M. Ép. műv. 1953. p. 351.
F. 11x18 cm.
68747. /A NÉPSTADION építés közben./ = New Hung. 1953. No 2. p. 4., 6.
F. Kböző méret, 3 db.
68748. A NÉPSTADION építése. = Sport és Testnev. 1953. No 3. hátsó borító, No 8. címl., p. 4-5., hátsó borító.
F. Kböző méret, 18 db. Utolsó simítások, pilonépítés, úthengerzés.
68749. MÁR csak az utolsó simítások vannak hátra. = Szakszerv. Kultúr és Sportélet 1953. No 8. címlap.
F. 22x23 cm. Székely felv. A Népstadion lelátóján.
68750. /Az ÉPÜLŐ Népstadion látképe./ = Újítók L. 1953. No 10. p. 6.
F. 10x19 cm.
68751. ÉPÜL a Népstadion. = Ötéves tervünk: béketerv. 2. kiad. Bp., 1953. p. /183./ B 381/105
F. 17x24 cm.
68752. A NÉPSTADION építés közben. = M. épít. 1945-1955. Bp., 1955. t. /56./ Bq 720/27
F. 15x22, 8x12 cm. Vasbeton lelátó építése.
68753. NÉPSTADION építése. = M. Ép. ip. 1964. p. 153.
F. 10x17 cm. A lelátó üléseinek építése.
68754. NÉPSTADION építkezés. = /Ép.-ip. Váll., 23. sz. Áll., Bp./ 1948-1978. /Bp./, 1978. p. 81. B 690/56
F. 17x21 cm.
68755. A NÉPSTADION. = Béke és Szabadság 1953. No 33. p. 12-13; No 35. p. 11-12.
F. 11x47, 10x23 cm. látkép.

68756. NÉPSTADION. = M. Ép. ip. 1953. p. 275-277, 286-287.
F. Kböző méret, 4 db. Balassa Ferenc felv. Ny-i homlokzat, sétány, pilon-homlokzat, műkő díszráccsal, látkép a megnyitás napján.
68757. A NÉPSTADION. = M. Ép.műv. 1953. p. 326, 333-335, 349-350, 352.
F. Kböző méret, 8 db. Az aug. 20-i megnyitó ünnepség. Nyugati homlokzat, vasbeton lelátó déli homlokzata, sétány.
68758. /A NÉPSTADION megnyitója 1953. augusztus 20-án./ = New Hung. 1953. No 7. p. 7.
F. 9x13 cm. A stadion gypén sportolók eleven jelszava.
68759. MEGNYITÓ ünnepély a Népstadionban. = M. épít. 1945-1955. Bp., 1955. t. /57./ Bq 720/27
F. 13x17 cm.
A sportolók bevonulása a marathoni kapun át.
68760. FELVONULÁS a Népstadion ünnepélyes megnyitásán. = Tíz év a felszabadult főv. életéből. Bp., 1956. p. 240-241. között. B 943/745
F. 8x13 cm.
68761. A NÉPSTADION megnyitása. = Bp. Főv.-unk tört.-e. (Főszerk. Ságvári Ágnes.) Bp., (1973.) 80. kép.
B 943/1011, B 943/1022
F. 8x9 cm. A lelátó és a pálya képe a magasból.
68762. A NÉPSTADION főbejáratának terméskőkiképzése. = M. Ép. ip. 1954. p. 38.
F. 6x8 cm. Csörgő Tibor felv.
68763. /A NÉPSTADION nyugati homlokzatának részlete./ = New Hung. 1954. No 14. p. /7./
F. 8x12 cm.
68764. /A NÉPSTADION nyugati homlokzatának részlete./ = M. épít. 1945-1955. Bp., 1955. t. /56./ Bq 720/27
F. 23x32 cm.
Ua. Capenko, /Mihail/: Bp. Moszkva, 1958. 61. kép. B 910/505 12x18 cm.
68765. NÉPSTADION. = M. Ép. műv. 1955. p. 80.
F. 10x14 cm. A nyugati homlokzat, előtte parkolóval.
68766. /A NÉPSTADION látképe./ = Sport és Testnev. 1955. No 6. p. 1.
F. 9x17 cm.
68767. /MÉRKŐZÉS után./ = Reisman János: Bp. Bp., 1956. 84. kép.
Bq 779/322, Bq 910/544
F. 22x29 cm. Rév Miklós felv. A Népstadionból távozó szurkolók tömege, háttérben a stadion lelátója.
68768. /A NÉPSTADION nyugati homlokzata./ = Tíz év a felszabadult főv. életéből. Bp., 1956. t. p. 240-241. között.
B 943/745
F. 8x12 cm. Galambos Ferenc felv.
Ua. Granasztói Pál - Polónyi Károly: Bp. holnap. Bp., 1959. t. p. 84-85. között. B 725/403 12x18 cm; Bp. Lexikon. Bp., 1973. p. 858. B 033/13 4x9 cm.
68769. A NÉPSTADION kívülről egy nagy válogatott mérkőzés után. = Földessy János: A m. labdarúgás 60 éve. Bp., 1958. t. /16./ p. 128-129. között. B 796/187
F. 7x8 cm. A nyugati homlokzat pilonjaiánál.
68770. /A NÉPSTADION nyugati homlokzata./ = Ép.ügyi Szle 1958. p. 116.
F. 8x12 cm.
Ua. Borsos Béla - Sódor Alajos - Zádor Mihály: Bp. épít.tört.-e. Bp., 1959. p. 309. B 725/408 16x23 cm; Merényi Ferenc: A m. épít. 1867-1967. Bp., 1969. p. 124. B 720/50 5x10 cm; 25 éves a szoc. ép.ügy. (Bp.), 1974. p. 27. B 725/601 13x18 cm.
68771. /A NÉPSTADION esti fényben./ = Czeizing Lajos: Bp.-i éjszaka. Bp., 1961. 35. kép. B 770/13
F. 14x20, 6x11 cm. Czeizing Lajos felv.
68772. (REPÜLŐGÉPFELVÉTEL a Népstadionról.) = M.o. Szerk. Mihályfi Ernő. Bp., 1961. p. /73./ Bq 779/337
F. 15x20 cm. Rév Miklós felv.
68773. /A NÉPSTADION látképe a Népstadion út felől./ = Rössing, Roger: Ung. Lpzg, 1961. p. 60. Bq 914/388
F. 17x23 cm.
68774. (A NÉPSTADION pilonjai.) = Bp. /Fényképalbum./ Bp., 1962. p. /123./ Bq 779/337
F. 10x15 cm. Seidner Zoltán felv. A nyugati homlokzat részlete.

68775. PEOPLE'S Stadium. = Pető Béla:
Sporting life in Hung. (Bp., 1964.) p.
7. B 796/265
F. 11x15 cm. Lelátórészlet az eredmény-
jelző táblával. Hátterben az autóparkoló
látképe.
68776. /A NYUGATI homlokzat./ = Középület-
tervező Váll., Bp. Bp., (1965.) p. /66.,
68./ B 725/493-494
F. 11x17 cm, 2 db.
68777. NÉPSTADION; légifelvétel. = Bp.
encikl. Bp., 1970. p. 214. B 033/10
F. 10x14 cm.
68778. A NÉPSTADION, külső nézet. = Granasz-
tói Pál: Bp. egy építész szemével. Bp.,
1971. p. 137. B 725/541
F. 17x18 cm. Czeizing Lajos felv. A bejá-
rat és környéke.
68779. /A NÉPSTADION látképe légifelvétel-
ről és a lelátó lentről./ = M. épít. 1945-
1970. (Bp.), 1972. p. 115. B 720/61
F. 8x12, 8x17 cm.
68780. BUDAPEST. Népstadion. = Granasztói
Pál: Ember és látvány... Bp., 1972. p.
144. B 725/575
F. 12x14 cm. Czeizing Lajos felv.
68781. NÉPSTADION. Homlokzatrészlet. = Má-
té Pál: Dávid Károly. Bp., 1974. p. 22,
25. B 927/269
F. 8x12 cm, 2 db. A homlokzatszítés
alkotó körminták.
68782. NÉPSTADION homlokzat, 1952. = /Ép.
ip. Váll., 23. sz., Áll., Bp./ 1948-1978.
/Bp./, 1978. p. /82./ B 690/56
F. 15x20 cm.
68783. NÉPSTADION. = Jékely Zsolt - Sódor
Alajos: Bp. épít.-e a XX. sz.-ban. Bp.,
1980. p. 196. B 725/740
F. 7x10 cm. Erdei András felv. A lelátó
homlokzatának keleti részlete a reflek-
tor-oszloppal.
68784. A NÉPSTADION totál képe. = M.o. ma.
Bp., 1980. p. /251./ 4-9759
F. 19x20 cm. Színes felv.
68785. NÉZET a földstadion tetejéről. = M.
Ép.ip. 1953. p. 285.
F. 5x8 cm. Balassa Ferenc felv.
Ua. M.Ép.műv. 1953. p. 353. p. 10x17 cm;
M. épít. 1945-1955. Bp., 1955. t. /57./
Bq 720/27 13x19 cm; A Műsz. Egyet. Évkve
1955/56. Bp., 1957. p. 177. B 378/181
8x13 cm.
68786. /A NÉPSTADION játékterének, lelátói-
nak, disztribúciónak és bemondófülkéinek
képe./ = M. Ép.ip. 1953. p. 276-277. kö-
zött, 285.
F. Kböző méret, 3 db. Balassa Ferenc felv.
68787. /A VASBETON lelátó ideiglenes lezá-
rása és a díszpáholy társalgója./ = M.
Ép.műv. 1953. p. 354, 357.
F. 8x10 cm, 2 db.
Ua. M. Épít. 1945-1955. Bp., 1955. t.
/57./ Bq 720/27 12x19 cm. (Vasbeton lelá-
tó.)
68788. /JÁTÉKTÉR, nézőtér, lelátó alatti fo-
lyosó./ = New Hung. 1954. No 14. p. /6-7./
F. 9x12, 8x11 cm. Mérkőzés alatt.
68789. /LÉGIFELVÉTEL a Millenáris pályával
és a Főiskolai Világbajnokság megnyitója
1954-ben./ = A szabad m. sport tíz éve.
Bp., 1955. p. /29./ Bq 796/179
F. 11x17 cm, 2 db.
68790. /RÉSZLETEK a Népstadionból./ = Hunga-
ry 1955. No 5. p. 24-26.
F. Kböző méret, 6 db. Labdarúgó mérkőzés
(színes), az "arany-szalon" mozaikjai, a
maratoni kapu feletti lelátó, forgatható
eredményjelző, vizesárok, célfotóberende-
zés.
68791. /A NÉPSTADION játékterének és zsúfolt
lelátójának képei labdarúgó mérkőzés köz-
ben./ = Reismann János: Bp. Bp., 1956.
85-87. kép. Bq 779/322, Bq 910/544
F. Kböző méret, 3 db.
68792. A NÉPSTADION labdarúgó pályája és né-
zőtere egy százezres válogatott mérkőzé-
sen. = Földessy János: A m. labdarúgás
60 éve. Bp., 1958. t. /16./ p. 128-129. kö-
zött. B 796/187
F. 10x16 cm. A díszpáholy feletti oldal
felől.
68793. /A NÉPSTADION díszpáholyának társal-
gója./ = Capenko, M/ihail/: Bp. Moszkva,
1958. t. /32./ B 910/505
F. 14x19 cm.
68794. /A NÉPSTADION játékterének látképe./
= Jeunesse hongroise. (Bp.) /1959./ p.
/72-73./ B 369/23-27
F. 27x20 cm. Labdarúgó mérkőzésen.
68795. /A NÉPSTADION játéktere és a nyugati
lelátója mérkőzés alatt a Verseny utcai
kapu felől nézve./ = Granasztói Pál - Po-
lónyi Károly: Bp. holnap. Bp., 1959. t. p.
84-85. között. B 725/403
F. 13x18 cm. Galambos Ferenc felv.

68796. /Az ÉSZAKNYUGATI fényszóró szerelés közben a Népstadionban./ = Falusi Vas. 1959. No 27. p. 11.
F. 7x11 cm. Seregély József felv.
68797. /LELÁTÓ./ = Rév Miklós: Bp. Bp., 1960. t. /96-97./ B 308/202
F. 16x20 cm, 2 db. Rév Miklós felv. Zsúfolt lelátó és a lelátó vasárnap délelőtti érdeklődőkkel.
68798. A NÉPSTADION. = Szép Bp. Bp., 1960. p. /28./ B 910/560
F. 11x15 cm. A játéktér látképe a Verseny u.-i oldal felől.
68799. /A NÉPSTADION játéktérének látképe./ = Róna Tibor 500 kép M.o.-ról. Bp., 1961. p. 93. B 779/334
F. 11x15 cm. A Verseny u.-i oldal felől.
68800. ESTI mérkőzés a Népstadionban. = Bp. /Bp./, (1961.) t. p. 72-73. között. B 910/591
F. 12x18 cm. A lelátó részlete.
68801. /A TV riporterek fülkéinek külső képe a Népstadionban./ = Rádió és TV Újs. 1961. No 37. p. /7./
F. 7x11 cm.
68802. ELEKTROMOS hirdetőtábla. = Kathy Imre: Sportuszodák és strandfürdők. Bp., 1962. p. 195. B 613/378
F. 9x12 cm.
68803. ATLÉTIKAI verseny a Népstadionban. = Bp. /Fényképalbum./ Bp., 1962. p. /122./ Bq 779/337
F. 14x19 cm. Czeizing Lajos felv. A Verseny u.-i kapu felől.
68804. NÉPSTADION. = M.o. 1965. (Bp.), 1965. p. /219-220./ Bq 308/288
F. Kbőző méret, 3 db. Díszpáholy, meccs, torna a gyepen.
68805. /A JÁTÉKTÉR képe a nyugati lelátóval és az eredményjelző tábla./ = Középülettervező Váll., Bp. Bp., (1965.) p. /67, 69./ B 725/493-494
F. 12x17 cm, 2 db.
68806. A NÉPSTADION. = Bp. /Fényképalbum./ (Bp., 1965.) 20. kép. B 914/444
F. 7x10 cm. Színes felv. Belülről a pálya és a lelátók egy része.
68807. A NÉPSTADION betonkagylója. = Járai Rudolf - Szalatnai Rezső: M.o. madártávlatból. Bp., 1967. p. 91. B 914/451
F. 16x19 cm. Járai Rudolf légi felv. a stadion belsejéről mérkőzés idején.
68808. A NÉPSTADIONBAN. = Budapest 1967. No 2. p. 36.
F. 15x21 cm. Inkey Tibor felv. A zsúfolt lelátó képe.
68809. FORRÓ percek, zsúfolt a Népstadion. = M.o. 3. bőv. és átdolg. kiad. (Bp., 1968.) t.p. 112-113. között. B 914/471
F. 8x11 cm. A játéktér látképe mérkőzés alatt.
68810. A BUDAPESTI Népstadion. = M.o. 25 év tükrében. (Bp., 1970.) 233. kép. N 914/477
F. 10x15 cm. Látkép a Verseny u.-i lelátó felől.
68811. TELT ház a Népstadionban. = Ezeréves Bp. (Bp., 1970.) 244. kép. Bq 914/482
F. 28x38 cm. Pálya- és lelátórészlet mérkőzés alatt.
68812. Az EKA elektromos eredményhirdető táblája a Népstadionban. = Borus József: Az Elektromos Készülékek... Gyárának... Bp., 1973. p. 122. B 621/88
F. 7x11 cm.
68813. A NÉPSTADION lelátója. = Budapest 1973. No 9. p. 28-29.
F. 12x15 cm. Tahin Gyula felv.
68814. NÉPSTADION. = 25 éves az Orsz. Szakip.-i Váll. /Bp./, (1974.) t. /9./ Bq 690/36
F. 19x29 cm. Móricz László színes felv. A futópálya részlete.
68815. TELT "ház" a Népstadionban. = Mesterházi Lajos - Saphier Herbert: Bp. Bp., 1974. p. /89./ B 914/509
F. 15x46 cm. Saphier Herbert színes felv.
68816. NÉPSTADION. Lelátó és játéktér. = Máté Pál: Dávid Károly. Bp., 1974. p. 17, 19-20. B 927/269
F. 8x12 cm, 3 db. Részletek.
68817. NÉPSTADION. = Képzőműv. Alap Napt. 1975. t. /9./ Bf 059/492
F. 11x31 cm. Saphier Herbert színes felv. A játéktér.
68818. NÉPSTADION, miniszteri fogadó 1953-54. = Műv. 1975. No 7. p. 5.
F. 6x7 cm. Heltay László felv.
68819. I R Á N Y Í T Ó k ö z p o n t, vezérlő szoba. = M. Ép.műv. 1953. p. 356.
F. 8x11 cm.
Ua. M. épít. 1945-1955. Bp., 1955. t. /57./ Bq 720/27 10x10 cm; Hungary 1955. No 5. p. /24./ 12x13 cm.

68820. /BEMONDÓ helyiség a Népstadionban./ = New Hung. 1954. No 14. p. /7./
F. 9x12 cm.
68821. /REPREZENTATÍV fogadóhelyiség és díszpáholy./ = M. épít. 1945-1955. Bp., 1955. t. /58./ Bq 720/27
F. Kböző méret, 3 db.
Ua. Ép.ügyi Szle 1958. p. 117. 8x12 cm.
/Reprezentatív fogadóhelyiség./
68822. /A NÉPSTADION mikrofon szobája és irányító központja./ = Hungary 1955. No 5. p. /24, 26./
F. 12x12 cm, 2 db. A képen Szepesi György látható egy kisfiúval.
68823. /Az Ő L T Ő Z Ő É P Ű L E T és főbejárata./ = M. Ép. ip. 1953. p. 284.
F. 6x8 cm, 2 db. Balassa Ferenc felv. A keleti előtér.
68824. /ÖLTÖZŐÉPÜLET./ = M. Ép.műv. 1953. p. 354-357.
F. 8x11 cm, 7 db. Pálya felőli és főbejárat felőli nézet, újságírók társalgója, előcsarnok, húsz- és nyolcvan személyes öltöző.
Ua. Hungary 1955. No 5. p. /25./ 12x16 cm. (Előcsarnok.)
68825. /SAJTÓSZOBA és zuhanyzó a Népstadionban./ = New Hung. 1954. No 14. p. 6.
F. 8x11 cm, 2 db.
Ua. Hungary 1955. no 5. p. /25./ 12x16 cm. (Sajtószoba.)
68826. A NÉPSTADION öltözőépülete. = M. épít. 1945-1955. Bp., 1955. t. /58./ Bq 720/27
F. 12x17 cm.
68827. ONE of the dressing rooms in the main building. = Hungary 1955. No 5. p. /26./
F. 10x11 cm. A Népstadion egyik öltözőterme.
68828. XIV. KER. Vorosilov út. A Népstadion öltözőépületének újságíróterme. = Boros Béla - Sódor Alajos - Zádor Mihály: Bp. épít.tört.-e... Bp., 1959. p. 308. B 725/408
F. 11x15 cm.
68829. /S Z O B O R C S O P O R T: Kerényi Jenő: Készülődés május 1-re./ = M. Ép. műv. 1953. p. 360.
F. 11x13 cm.
Ua. M.épít. 1945-1955. Bp., 1955. t. /59./ Bq 720/27 13x15 cm.
68830. KÉSZÜL a Népstadion "Ifjúság útját" díszítő szoborcsoport. = Fővárosunk Bp. (Bp., 1954.) p. /21./ B 324/35
F. 7x7 cm. Háromalakos kompozíció.
68831. KERÉNYI Jenő "Felvonulók" című szoborcsoportjának egyik alakja. = Művelt Nép 1956. no 4. p. /7./
F. 4x10 cm. Nőalak, kezében faággal.
68832. KERÉNYI Jenő: Felvonulók 1953. = A felszabadult Bp.műv.-e. Bp., 1960. 18. kép. B 708/1237
F. 14x18 cm.
68833. KERÉNYI Jenő: Felvonulók. = Műv. 1961. No 12. p. /42./
F. 14x30 cm. Műtermi felv.
68834. KERÉNYI Jenő: Zászlóvivő. = M. Hírek 1975. No 6. p. /9./
F. 12x17 cm. Középkép.
68835. GRÁNÁTDOBÓ katonák. = M. Nemez. Galéria Tar István /1910-1971/ emlékkiáll.-a. Bp., 1972. t. /14./ B 708/1685
F. 13x18 cm. Középkép.
68836. MIKUS Sándor: Labdarúgók. = M. Ép. műv. 1953. p. 360.
F. 9x11 cm. Felállítva 1958-ban.
68837. LABDARÚGÓK 1953. = Fehér Zsuzsa, D.: Mikus Sándor. Bp., 1955. 24. kép. B 730/48
F. 11x15 cm. A gipsz minta.
68838. /A LABDARÚGÓ. Mikus Sándor szoborműve./ = Szabad Ifj. 1956. No 88. p. /2./
F. 8x12 cm. Bass Tibor felv. Öntődében készült felv.
68839. MIKUS Sándor "Labdarúgók" szoborcsoportja a Népstadionhoz vezető "Magyar Ifjúság Útján." = Földessy János: A m. labdarúgás 60 éve. Bp., 1958. t. p. 128-129. között. B 796/187
F. 6x9 cm.
68840. MIKUS Sándor: Labdarúgók, bronz, Budapest, Népstadion. = Művészet 1977. No 12. p. 30.
F. 8x8 cm.
68841. SOMOGYI József: Lovascsata. = M. Ép. műv. 1953. p. 361.
F. 11x15 cm. Felállítva 1955-ben.
Ua. M. épít. 1945-1955. Bp., 1955. t. /59./ Bq 720/27 13x16 cm.

68842. SOMOGYI József: Lovacskázók (1955.) = Zugló tegnap, ma, holnap. (Szerk. Faragó István - Fekete Béla.) /Bp., 1970./ p. 165. B 943/972
F. 10x13 cm.
68843. SZOBORKOMPOZÍCIÓ a Népstadionnál. (Buza Barna: Ükölvívók.) = Zugló 1945-1975. (Bp., 1975.) p. /56./ B 308/337
F. 10x12 cm.
68844. ERDEI Dezső - Somló Péter: Stafétafutók 1958. Népstadion, Ifjúság útja. = Zugló 1970. évi várospolitik. terve. Bp., (1970.) p. 49. B 389/403
F. 10x14 cm.
68845. TORNÁSZLÁNYOK (Győry Dezső). = M. Hírek 1961. No 2. p. /6./
F. 8x12 cm. Középkép.
68846. GYŐRI Dezső: Tanulmányok 1958. Népstadion, Ifjúság útján. = Zugló 1969. évi várospolitik. terve. Bp., (1969.) p. 55. B 389/403
F. 11x15 cm. "Tornászlányok" szoborcsoport.
68847. ANTAL Károly: Birkózók. - Olcsai Kiss Zoltán: Ipari brigád. = M. Ép.műv. 1953. p. 359., 362.
F. 11x15 cm, 2 db.
68848. ÉNEKLŐ fiatalok. = Pogány Ö. Gábor: Makrisz Agamennon. (Bp.), 1979. 28. kép. Bq 927/391
F. 4x6 cm. Bronzszobor, Makrisz Agamennon műve, 1952.
68849. /A B U D A P E S T S p o r t - c s a r n o k makettje./ = Budapest 1978. No 2. p. 14-15.
F. 16x22 cm. XIV. Népstadion út 2.
68850. Az ÚJ sportcsarnok helyszínrajza és makettje. = Városi Közlek. 1980. No 3. p. 149-150.
R.repr. és F. 6x8, 16x18 cm.
68851. A BUDAPESTI Nagy Sportcsarnok építése 1978-ban kezdődött. = 31. sz. Áll. Ép.ip.-i Váll., Bp. Bp., /1980./ hátsó borító elülső oldalán. B 690/86
F. 6x11 cm. Külső ép. közben.
68852. /ÉPÍTÉS./ = Lobogó 1979. No 38. p. 31.
F. 5x6, 8x16 cm. A csarnok már felépített váza és homokbuckák a nézőtéren.
68853. Az ÉPÜLŐ BNS. = Új Tükör 1979. No 40. p. 34.
F. 8x9, 12x18 cm. Mönich László felv. Homlokzat és tetőszerkezet.
68854. /A SPORTCSARNOK belülről építés közben./ = 31. sz. Áll. Ép.ip.-i Váll., Bp. Bp., /1980./ hátsó borító elülső oldalán. B 690/86
F. 6x11 cm.
68855. Az ÚJ Budapesti Sportcsarnok építés közben. = M.o. ma. Bp., 1980. p. /251./ 4-9759
F. 5x8 cm. Távlati kép. Színes felv.
68856. /ÉPÍTÉS./ = Budapest 1980. No 4. mell. p. /2./; No 10. mell. p. 9.
F. 9x12, 6x10 cm. Homlokzat és belső.
68857. /A J Á T É K C S A R N O K hossz-metszete és alaprajza./ = M. Ép.műv. 1966. No 5. p. 40.
R.repr. 9x11 cm. Épült 1965-ben Malomsoky József tervei alapján. XIV. Istvánmezei út 1/3.
68858. GRUNDRISS der Spielhalle. = Der Aufbau 1967. No 7. Wien, p. 249. B 725/518
R.repr. 5x9 cm.
68859. A NÉPSTADION Játékcarnoka. = M. Ép.műv. 1966. No 5. p. 41-43.
F. Kböző méret, 6 db. Oldalhomlokzati látkép. belső: előcsarnok, küzdőtér, súlyemelőtér, öltözőfolyosó.
68860. /A NÉPSTADION játékcarnoka./ = Der Aufbau 1967. No 7. Wien, p. 249. B 725/518
F. 7x9, 7x11 cm. Külső és belső küzdőtér.
68861. /A NÉPSTADION Játékcarnokának látképe./ = Lobogó 1967. No 10. p. 8.
F. 8x18 cm.
68862. NÉPSTADION, Játékcarnok. = M. Ép.ip. 1968. No 1. p. 26.
F. 16x19, 8x11 cm. Homlokzat és a küzdőtér belseje.
68863. BUDAPEST, a Népstadion játékcarnoka. = Merényi Ferenc: A m. épít. 1867-1967. Bp., 1969. p. 139. B 720/50
F. 2x4 cm. Homlokzat.
68864. /A NÉPSTADION Játékcarnokának belső részlete./ = M. épít. 1945-1970. Bp., 1972. p. 118. B 720/61
F. 16x18 cm.
68865. NÉPSTADION játékcarnok, 1972. = Ép.ip. Váll., 23. sz., Áll., Bp./ 1948-1978. /Bp./, 1978. p. 115. B 690/56
F. 17x21 cm.
68866. /A JÁTÉKCSARNOK./ = M. Ép.ip. 1979. p. 711-713.
F. Kböző méret, 5 db. Homlokzat és részlete. Belső.

68867. A NÉPSTADION tőszomszédságában földkotrók, talajgyaluk dolgoznak a k i s - s t a d i o n építésén. = Figyelő 1958. No 7. p. 10.
F. 7x12 cm. Megnyílt 1961-ben. XIV. Szabó József u. 1.
68868. A NÉPSTADION mellett tizenkétezer néző befogadására alkalmas, a modern követelményeket kielégítő, új sportstadion építését kezdték meg. = Újítók L. 1958. No 6. p. 10.
F. 7x10 cm.
68869. /A KISTADION építés közben, a munkálatok befejezése előtt./ = Lobogó 1960. No 52. p.16.
F. 5x7 cm.
68870. /A KISSTADION játékterének látképe./ = M. Hírek 1961. No 4. p. 11.
F. 9x22 cm. Novotta Ferenc felv. Esti felv. jégkorong-mérkőzésen.
68871. Az ÚJ jégstadion esti kivilágításban. = A M. Sport Évkve 1962. Bp., 1962. p. 21.
B 796/120
F. 8x11 cm.
68872. /A KISSTADION játéktere./ = Szöllősi Ernő - Koós Tamás: Bp.-i képes térképka-lauz. Bp., /1963./ p. 49. B 910/600-602
F. 5x7 cm.
68873. ICE-SHOW in Little Stadium. = Pető Béla: Sporting life in Hung. (Bp., 1964.) p. 8. B 796/265
F. 6x10 cm. A Kisstadion jégpályája esti fényben.
68874. /A KIS-Stadion főépülete és nézőtere./ = Bp. 1960-70. (Bp.), 1966. p. 82. B 310/316
F. 9x14 cm, 2 db.
Ua. Hazánk, M.o. Főszerk. Erdei Ferenc. Bp., 1970. p. 504. Bq 914/478 6x9 cm;
Bp. Lexikon. Bp., 1973. p. 567. B 033/13 5x9 cm; Hazánk, M.o. Szerk. Erdey-Grúz Tibor. 2. kiad. 1. köt. Bp., 1975. p. 486. Bq 914/514/1 6x9 cm.
68875. /A K Ö R C S A R N O K külső és belső makettje./ = Tükör 1967. No 11. p. 4.
F. 7x9, 8x9 cm. Petrovits felv. Tervezte: Rimanóczy Jenő, Gulyás Zoltán, Kollár Lajos, Egyed András.
68876. Az ÚJ Sportcsarnok makettje. = Ország-Világ 1967. No 14. p. 27.
F. 8x20 cm.
68877. /KÖRALAKÚ sportcsarnok makettje, amelyet a Népstadion mellett építenek fel./ = M. Hírek 1967. No 7. p. 11.
F. 6x15 cm.
68878. Die GEPLANTE neue Sporthalle. = Der Aufbau 1968. No 7. Wien, p. 249. B 725/518
F. 8x11 cm. A tervezett új Sportcsarnok. Makett.
68879. BUDAPESTI Körcsarnok. = M. Ép.ip. 1976. p. 619-620.
F. 10x17 cm, 2 db. A tetőszerelés megkezdése és oldalhomlokzati részlet.
68880. Az EGYIK kistestvér, a Körcsarnok. = M. Hírek 1978. No 17. p. 15.
F. 8x10 cm. Külső felv. az épületről.
68881. B.S.E. M i l l e n n á r i s Sporttelep. = B.S.E.- évi jel. 1928. Bp., 1929. p. /7./ B 796/18
R.repr. 9x17 cm. A tervezők, Hajós Alfréd és Mattyók Aladár rajza. Távlati kép a lelátóval a pálya részletével. Eredetileg 1896-ban épült Iszer Károly irányításával. 1928-ban átalakítva. XIV. Szabó József u. 1.
68882. /Az ÚJ millenáris versenypálya képe a lelátóval./ = Magyarság Képes mell. 1928. No 28. p. 10.
F. 12x19 cm.
68883. A MILLENÁRIS sportpálya. = Új Budapest 1928. No 26. p. 3.
F. 8x11 cm. A pálya látképe.
68884. B.S.E. Millenáris Sporttelep. = B.S.E. - évi jel. 1928. Bp., 1929. p. /9./ B 796/18
F. 8x11 cm. Látkép.
68885. A MILLENÁRIS pálya nagytribünje. = A 80 éves P. Napló... /Bp./, 1930. p. 222. Bq 071/62
F. 8x14 cm.
68886. BSE Millenáris Sporttelep. = Hodászy Miklós: Bp. szfőv... testnevelésügyének tört.-i fejl.-e. Bp., 1931. p. 347. B 796/121
F. 8x11 cm. Látkép madártávlatból.
68887. A B.S.E. Millenáris Sporttelep esti kivilágításban. = B.S.E. - évi jel. 1931. Bp., 1932. p. 22. B 796/18
F. 10x17 cm. A lelátóval.
Ua. A váll.-i sport 40 éves tört.-e. (Bp.), /1941./ Bq 796/373 10x17 cm.

68888. SEBESSÉGI verseny a Millenáris be-
tonpályáján. = Sport és Testnev. 1950.
No 6-7. p. 46.
F. 8x11 cm. Pályarészlet a lelátó oldal-
nézetével.
68889. /MILLENÁRIS./ = Szöllősi Ernő - Ko-
ós Tamás: Bp.-i képes térképkalauz. Bp.,
/1963./ p. 50. B 910/600-602
F. 5x7 cm. Pályarészlet a lelátó egy ré-
szével.
68890. /FELFÚJHATÓ sátortetős fedett jég-
pálya belső képe a Millenárison./ = Tük-
kőr 1973. No 5. p. 6.
F. 8x11 cm. Petrovits felv.
68891. /A MILLENÁRIS betonteknőjének fel-
újítási munkálatai./ = Tükör 1974. No 17.
p. 6.
F. 9x12 cm. Danis Barna felv.
68892. /A N E M Z E T I S p o r t c s a r -
n o k földszinti és emeleti alaprajza./
= M. Ép.műv. 1942. p. 252.
R.repr. 12x14 cm, 2 db. Tervezte Rimanóczy
Gyula munkatársaival. Felépült 1941-ben.
XIV. Istvánmezei út 1/3.
68893. A SPORTCSARNOK alapkőletétele. = Új
Idők 1940. 1. köt. p. 666.
F. 10x17 cm. Horthy Miklós két miniszter
társaságában megsejleli a Sportcsarnok
tervét és modelljét.
68894. /A HORTHY Miklós Sportcsarnok befe-
jezés előtt és elkészülte után./ = Képes
Krón. 1941. No 30. p. 6; No 50. p. 12.
F. Kböző méret, 4 db. Kozák Lajos felv.
Látképek, főkapu, széksorok állítása.
68895. /A NEMZETI Sportcsarnok építése./
= M. Ép.műv. 1941. p. 338-339.
F. 11x17 cm, 2 db.
68896. /MUNKÁLATOK, homlokzat, bejárat és
nézőtér./ = M. Ép.műv. 1942. p. 252-255,
270.
F. Kböző méret, 7 db. Seidner Zoltán felv.
68897. /SPORTCSARNOK-belső zsúfolt nézőtér-
rel ökölvívó csapatbajnokság idején./ =
Sport és Testnev. 1950. No 1. p. 45. 1955.
No 6. Hátsó borító.
F. 7x11 cm, 8x17 cm.
68898. NEMZETI Sportcsarnok a Népstadion
mellett. = Szöllősi Ernő - Koós Tamás:
Bp.-i képes térképkalauz. Bp., 1957. p.
52. B 910/490
F. 5x7 cm, 2 db. Homlokzat és belső.
Ua. Koós Tamás: Bp. (Bp.), /1961?/ p. 52.
B 910/533-534 5x7 cm.
68899. NATIONAL Covered Stadium. = Pető
Béla: Sporting life in Hung. (Bp., 1964.)
p. 8. B 796/265
F. 7x11 cm. Sportcsarnok-belső.
68900. A BUDAPESTI Sportcsarnok. = Hazánk,
M.o. Főszerk. Erdei Ferenc. Bp., 1970.
p. 501. Bq 914/478
F. 7x10 cm. A játéktér a lelátókkal.
Ua. Hazánk, M.o. Szerk. Erdey-Grúz Tibor.
Bp., 1975. 1. köt. p. 487. Bq 914/514/1
7x10 cm.
68901. A NEMZETI Sportcsarnok. = Bp. Lexi-
kon. Bp., 1973. p. 833. B 033/13
F. 5x9 cm. Belső.
68902. A BUDAPESTI vívócsarnok homlokzata
és belső részlete. = 31. sz. Áll. Ép.ip.-i
Váll., Bp. Bp., /1980./ p. 57.
B 690/86
F. 6x12 cm, 2 db.
68903. /Az O L I M P I A I c s a r n o k
metszete és alaprajza./ = Népstadion At-
létikai csarnok. /Bp./, (1972.) t. /3-4./
Bq 725/579
R.repr. 15x20 cm. Épült 1971-ben.
68904. /HOMLOKZATRÉSZLETEK, tartószerkezet,
belső verseny közben./ = Népstadion At-
létikai csarnok. /Bp./, (1972.) t. /5-11./
Bq 725/579
F. Kböző méret, 8 db.
68905. /A NÉPSTADION melletti atlétikai
csarnok homlokzata és belseje./ = Tanácsi
Építő 1972. No 7. p. 10.
F. 6x10 cm, 2 db. Ecker Gusztáv felv.
68906. ATLÉTIKAI csarnok. Budapest... = Ép.-
ügyi Évkv 1973. Bp., 1974. p. 110.
F. 10x17 cm. Belső kép.
68907. /A S Z A B A D S Á G - h e g y i
u g r ó s á n c, amelyet a napokban avat-
tak fel./ = Tolnai Világl. 1924. No 2.
p. 8.
F. 6x11 cm. XII. János-hegyi út.
68908. A SVÁBHEGYI sí-ugrósánc. = M. Sport-
Alm. 1925. Bp., 1926. p. 307. B 796/120
F. 8x10 cm. Látkép síelőkkal.
68909. Az ÚJJÁÉPÍTETT síugrósánc. = Pápa
Miklós: B.-i hegyek. Útikalauz. 2. bőv.
kiad. Bp., 1957. t. /2./ B 910/485
F. 5x6 cm. Szabadság-hegy.
68910. /A SZABADSÁG-HEGYI nagysánc./ = Or-
szág-Világ 1959. No 46. p. 23.
F. 8x8 cm. Schiller Árpád felv.

68911. A JÁNOS-HEGYI sífelvonó. = A M. Hírek Kincses Kal. 1979. p. 184. B 059/447 F. 12x17 cm. Novotta Róbert felv.
68912. /At 1870-ben épült ideiglenes csarnok a mai V á r o s l i g e t i M ű - j é g p á l y a helyén./ = A Bp.-i Korcsolyázó Egylet jel.-e... Bp., 1895. p. 12. B 796/67 R.repr. 7x11 cm. Oldalról. Faházikó /1869-1875./ XIV. Népstadion út. Ua. Márkus Jenő: A Bp.-i Korcsolyázó Egylet 40 éves tört.-e. Bp., 1909. p. 20. B 796/24 7x11 cm; Siklóssy László: A m. sport ezer éve. Bp., 1928. 2. köt. p. 589. B 790/1 7x11 cm.
68913. Az ÚGYNEVEZETT fabódés korszak: az 1875-ben épült csarnok. = Képes Krón. 1923. p. 1255. F. 8x12 cm. Homlokzat a tó felől.
68914. A BUDAPESTI Korcsolyázó-Egylet /e l s ő á l l a n d ó/ csarnoka a Városligetben Lechner Ödöntől. = Ép. Ip. 1877. mell. t. /7./ R. 12x21 cm, 2 db. Földszinti és emeleti alaprajz, jelmagyarázattal. 1875.
68915. KORCSOLYACSARNOK. = Bp. építményei. Bp., 1883. t. /36./ Bf 725/130 R. 26x38 cm. Emeleti és földszinti alaprajz.
68916. A VÁROSLIGETI régi korcsolyacsarnok tervrajza. = Kismarty-Lechner Jenő: Lechner Ödön. Bp., 1961. p. /17./ B 720/35 R.repr. 9x14 cm. Homlokzat és alaprajz.
68917. A BUDAPESTI Korcsolyázó-Egylet csarnoka a Városligetben Lechner Ödöntől. = Ép. Ip. 1877. mell. t. /8./ R. 10x28 cm. Homlokzat.
68918. A BUDAPESTI Korcsolyázó-egylet csarnoka. = Ország-Világ 1880. 2. füzet. p. /4./ M. 22x31 cm. Schikedanz Albert rajza után Morelli Gusztáv metszete. Látkép a tó felől, az olvasó jégen gyermekek szánkóval.
68919. KORCSOLYA-csarnok. = Bp. építményei. Bp., 1883. t. /35./ Bf 725/130 F. 22x27 cm. Homlokzat a tó felől. Ua. A Ház 1911. p. /347./ 19x23 cm; Kismarty-Lechner Jenő: Ép.műv.-ünk a XIX. sz. második felében. Bp., 1945. p. 45. B 720/16 8x13 cm; Kismarty Lechner Jenő: Lechner Ödön. Bp., 1961. p. /17./ B 720/35 9x15 cm.
68920. A VÁROSLIGETI tó a korcsolyacsarnokkal. = Ország-Világ 1885. p. 297. M.repr. 8x10 cm. Jelzet: Orell Füssl. A jégen korcsolyázókkal. Az előtérben a parton alakok, háttal egy favágó. Ua. Vas. Újs. 1885. p. 268-269; Steinacker, Edmund: Bp. Zürich-London, 1885. p. 48. B 910/38 8x10 cm; Bp. Zürich, /1885./ p. 48. B 914/23 8x10 cm.
68921. Az EGYKORI Korcsolyázó-egylet csarnoka. = Budapest 1974. No 4. hátsó borító belső lapján. F. 22x31 cm. Klösz György felv. Homlokzat a tó felől az 1880-as években. Ua. FSZEK évkve 1972-73. Bp., 1975. p. XVI. B 027/17 8x14 cm; Faragó Éva: Képek a századvégi Bp.-ről. Bp., 1975. p. XVI. B 027/78/84 8x14 cm; Klösz György: Bp. anno... (Bp., 1979.) t. /89./ Bq 779/381, Bq 779/383-384 9x15 cm.
68922. VÁROSLIGETI Korcsolyázó csarnok. = Rückwardt, Hermann: Archit. Studienblatt. aus Bp. Berlin. Berlin, /1890?/ t. 20. Bf 725/111 F. 24x34 cm. Hermann Rückwardt felv. Látkép a tó felől.
68923. KORCSOLYÁZÁS a városligeti tavon. = Kahn József: Bp.-i útm. Bp., /1891./ t. p. 44-45. között. B 914/16 R.repr. 8x16 cm. F.P. Zich rajza. Háttérben a korcsolyacsarnok. Ua. Kahn /József/: An Ill. Guide of Bp. Bp., 1891. t. p. 54-55. között. B 914/9; Kahn József: Bp.-Guide. Bp., 1891. p. 78. B 914/10 6x12 cm; Kahn József: A mai Bp. Bp., 1893. t. p. 42-43. között. B 914/44
68924. ICE Carneval in the Town Park. = Hungary 1904. No 18. p. 11. M.repr. 10x13 cm. Vágó Pál rajza, Morelli Gusztáv metszete. Jégkarnevál a csarnok előtt. Ua. Bp. írásban és képben. A M. Hírl. nap-táralbuma az 1912. esztendőre. p. 46. B 059/531 10x13 cm.
68925. 1875-ben épült csarnok. = A Bp.-i Korcsolyázó Egy. jel.-e 25 évi jubileuma alk. Bp., 1895. p. 12-13. között. B 796/67 F. 12x20 cm. Homlokzat a tó felől. Ua. Márkus Jenő: A Bp.-i Korcsolyázó Egy. 40 éves tört.-e. Bp., 1909. t. p. 32-33. között. B 796/24 10x13 cm; Siklóssy László: A m. sport ezer éve. 3. köt. t. p. 530-531. között. B 790/1 5x13 cm; Budapest 1968. No 1. p. 42. 8x13 cm.

68926. A MESTERSÉGES Jégpálya melletti/k i-
e g é s z í t ő/ csarnok. = A Bp.-i Kor-
csolyázó Egy. jel.-e 25 évi jubileuma alk.
1869-1894. Bp., 1895. t. p. 14-15. között.
B 796/67
F. 12x17 cm. Homlokzat. Épült a főcsarnok
mellett Hofhauser Antal tervei szerint
1888-ban.
Ua. Márkus Jenő: A Bp.-i Korcsolyázó Egy.
40 éves tört.-e. Bp., 1909. t. p. 104-105.
között. B 796/24 9x13 cm; Siklóssy László:
A m. sport ezer éve. 3. köt. Bp., 1927-29.
t. p. 530-531. között. B 790/1 6x13 cm.
68927. 1893/94-ben épült /ú j/ csarnok. = A
bp.-i Korcsolyázó Egy. jel.-e 25 évi ju-
bileuma alk. 1869-1894. Bp., 1895. t. p.
16-17. között. B 796/67
F. 13x19 cm. Homlokzat a tó felől. Tervez-
te Francsek Imre.
Ua. Márkus Jenő: A Bp.-i Korcsolyázó Egy.
40 éves tört.-e. Bp., 1909. t. p. 32-33.
között. B 796/24 10x13 cm; Siklóssy Lász-
ló: A m. sport ezer éve. 3. köt. Bp., 1927-
29. t. p. 530-531. között. B 790/1 6x13
cm.
68928. Der STADTWÄLDCHEN-teich im Winter
nach einer Illustration des "Politischen
Volksblattes". = Kahn József: Das heutige
Bp. Bp., 1895. p. 160. B 914/21
R.repr. 11x11 cm. Korcsolyázók a városli-
geti tó jegén. Háttérben az új korcsolya-
csarnok.
68929. FOLYAMHAJÓZÁSI csarnok és a Nádor-
híd. = M. Szalon 23. köt. 1895. h. 1029-
1030.
F. 14x20 cm. A tó felől, oldalnézetben.
Ua. Ország-Világ 1895. p. 569. 10x15 cm.
Athenaeum Nagy Képes Napt. 1896. p. 55.
B 059/25 14x20 cm; Buczászky Nagy Képes
Napt. 1896. p. 11. B 059/69 11x16 cm.
68930. Az ÚJ korcsolya-csarnok. = Vas. Újs.
1895. p. 72.
R. 6x15 cm. Háy Gyula rajza. A tó felől.
68931. A VÁROSLIGETI korcsolya-csarnok. =
Edvi Illés Aladár: Bp. műsz. útm.-ja.
Bp., 1896. p. 225. B 620/12
F. 10x12 cm. A bejárati homlokzat.
68932. A VÁROSLIGETI jégpálya. = Új Idők
1900. 1. köt. p. 439.
R.repr. 6x18 cm. Látkép. Balra, oldalné-
zetben a korcsolyacsarnok, a háttérben a
híd.
68933. RÉSZLET a városligethől. /Korcsolya-
csarnok/. = Palóczy A/ntal/ - Just F/e-
renc/: Guide to Bp. Lpzg. 1901. t. /6./
B 910/628-630
F. 8x12 cm. Látkép, előtérben a tó.
68934. A VÁROSLIGETI korcsolyacsarnok. =
Ország-Világ 1901. p. 989.
F. 10x14 cm. Hudovernig Károly felv.
Teljes kép a tó felől.
68935. A VÁROSLIGETI jégpálya klubháza. =
Új Idők 1901. 1. köt. p. 81.
F. 6x9 cm. Wasser Lipót felv.
68936. The BUDAPEST Skating Pavilion in
the Town-Park. = Hungary 1904. No 5. p.
13.
F. 14x22 cm. Weinwurm Antal felv. A kor-
csolyacsarnok korcsolyázókkal.
68937. A VÁROSLIGETI jégpálya. = Új Idők
1905. 1. köt. p. 64-65., 404-405, 535.
F. 12x17 cm, 5 db. Belházy Imre felv.
Korcsolyázókkal és a korcsolyacsarnok
épületével.
68938. A NAGY jégpályáról. = Vas. Újs.
1905. p. 40.
F. 8x11 cm. Korcsolyázókkal, háttérben
a történeti kiállítás épületei.
68939. /LÁTKÉP és belső részletek/. = Már-
kus Jenő: A Bp.-i Korcsolyázó Egylet 40
éves tört.-e. Bp., 1909. t. /9-10./
B 796/24
F. 7x9 cm, 12 db. Előcsarnok, feljáró,
ruhatár, férfi szekrénytár, emeleti étke-
ző, melegedő olvasó, ülésterem, edzőszo-
ba, női szekrénytár, alsó étkező, nagyte-
rem, korcsolyakötő.
68940. A VÁROSLIGETI jégpályáról. = Ország-
Világ 1909. p. 131.
F. 7x11 cm. Alföldi Ferenc felv. Korcso-
lyázókkal.
68941. A VÁROSLIGETI jégpálya 1910 körül.
= Zugló tegnap, ma, holnap. (Szerk. Fa-
ragó István - Fekete Béla). /Bp., 1970./
p. 33. B 943/972
F. 10x14 cm. Balra, oldalról a csarnok
épülete, a háttérben a híd látható.
68942. KORCSOLYA-csarnok. = Bp. /Képes al-
bum./ 2. kiad. /Bp., 191?/ p. /92./
B 779/330, B 914/275
F. 6x16 cm.
68943. A VÁROSLIGETI jégpálya. = Bp. /Ké-
pes Album./ 2. kiad. /Bp., 1912?/ p. /92./
B 779/330, B 914/275
F. 5x9 cm. Korcsolyázók a csarnok előtt.
68944. A JÉGPÁLYA. = Új Idők 1916. 1. köt.
p. 574.
F. 11x18 cm. Krausz Béla felv. Bal felől
a korcsolyacsarnok.

68945. Az ÁLLANDÓ csarnok, mely 1893/94-ben épült. = Képes Krón. 1923. p. 1256.
F. 8x12 cm. Homlokzat a tó felől.
68946. KÉSZÍTIK a műjégpályát a Ligetben. = P. Napló Képes mell. 1925. nov. 15. p. 34.
F. 7x12 cm. Háttérben a Vajdahunyadvár.
68947. VÁROSLIGETI tó. Korcsolyacsarnok. = Bp.-i képek. Bp., 1926. t. /12./
Bq 910/162
F. 13x18 cm. Erdélyi Mór felv.
Ua. Bp.-i képek. Bp., 1927. t. /12./
B 910/223 13x18 cm.
68948. Az ELSŐ mesterséges jégpálya Magyarországon. = Új Idők 1926. 2. köt. p. 663.
F. 8x16 cm. Gárdonyi felv. Jobbra a korcsolyacsarnok.
68949. FEKTETIK és próbálják a csöveket. = M. Mérnök- és Építész Egy. Közl. 1927. p. 235.
F. 8x13 cm. A városligeti Műjégpálya építési munkálatai.
68950. A NAGYJÉGEN. = P. Napló Képes mell. 1929. jan. 27. p. 3.
F. 19x26 cm. Balogh Rudolf felv. Pálya-részlet korcsolyázókkal, háttérben a csarnok részlete.
68951. B.K.E. városligeti csarnoka és a műjégpálya. = Az 50 éves Vállalkozók L. jub.-i albuma. Bp., 1930. p. 214.
Bq 725/217
F. 4x14 cm. Látkép. A Bp.-i Korcsolyázó Egylet műjégpályája. Épült 1926-ben.
Terv: Paulheim Ferenc.
68952. A TÉLI Városligetből. = Magyarság Képes mell. 1931. No 50. p. 8.
F. 13x19 cm. Kovács József felv. A Műjégpálya bejárata esti fényben, előtérben az íjász-szobor.
68953. STADTWÄLDCHENTEICH. Eislaufhalle. = Tábori Kornél: Was interressiert... im Bp. Bp., /1934./ p. /28./ B 910/306
F. 13x18 cm. Erdélyi Mór felv.
68954. /A MŰJÉGPÁLYA részlete a szezon megnyitása alkalmából./ = Vas. Újs. Bp. Hírl. képes mell. 1935. nov. 10. t. /3./
F. 13x22 cm.
68955. La PATINOIRE... = Cal. pour l'année 1936. t. /3., 52./ B 059/126, B 059/339
F. 12x16, 16x19 cm. Szász és Holler felv. A jégpálya korcsolyázókkal, háttérben a Vajdahunyadvár és a millenniumi emlékmű.
68956. /A JÉGPÁLYA korcsolyázókkal és a magyar-japán mérkőzés jégkorongozóival./ = Nemz. Mag. 1936. jan. 26. p. 16.; dec. 20. p. /1./
F. 19x24, 23x31 cm. Vadas Ernő felv.
68957. A MŰJÉGEN. = Képes Krón. 1937. No 51-52. p. 32.
F. 10x13 cm. Kozák Lajos felv. A korcsolyacsarnok részletével.
68957. A MŰJÉGEN. = Képes Krón. 1937. No 51-52. p. 32.
F. 10x13 cm. Kozák Lajos felv. A korcsolyacsarnok részletével.
68958. MŰJÉG Tóterasz söröző. = Hung. Mag. 1938. No 7. p. 33.
F. 4x6 cm. A tó felől. Háttérben a korcsolyacsarnok.
68959. A MAI műjégpálya. = Nemz. Újs. képes mell. 1939. jan. 15. p. /7./; febr. 5. p. 1.
F. Kböző méret, 4 db. Építés, hűtőberendezés, látkép. Esti világításban.
68960. JÉGKORONG mérkőzés a városligeti műjégpályán. = Vendéglátóip. Szle 1940. No 12. p. 1.
F. 18x19 cm. A pálya látképe, háttérben a Vajdahunyadvára.
68961. /KÉSZÜL a jég a műjégpályán./ = Képes Krón. 1941. No 45. p. 8-9.
F. Kböző méret, 6 db. Jónás felv.
68962. /DIÓSY Antal akvarelljei a jégpályáról; 1952., 1956./ = Perekházy Károly: A Városliget. Bp., (1978.) p. 38., 58-59.
B 750/214
Fe.repr. 8x10 cm, 3 db. A jégpálya, háttérben a Weingruber épületével; korcsolyázók; sörprik a pályát.
68963. AUF der Kunsteisbahn. = Die Welt der Kinder in Ung. /Bp./, (1959.) p. /41./
B 362/444
F. 10x11 cm. Korcsolyázó gyermekek a műjégpályán. Háttérben a Vajdahunyadvára.
68964. MŰJÉGPÁLYA a Városligeti tavon. = M.o. /Fényképalbum./ Bp., 1961. p. /127./ Bq 779/337
F. 19x25 cm. Mikó László felv. Rálátás a korcsolyacsarnokból.
68965. /A MŰJÉGPÁLYA részlete felülnézetben a híddal./ = Rössing, Roger: Ung. Lpzg., 1961. p. 61. Bq 914/388
F. 23x30 cm.

68966. ZAJLIK az élet a műjégen. = Képes M.o. 1962. No 1. p. 11.
F. 9x11 cm. Farkas Tibor felv. Háttérben a korcsolyacsarnok esti fényben.
68967. A VÁROSLIGETI műjégpálya. = Bp. /Fényképalbum./ (Bp., 1965.) 27. kép.
B 914/444
F. 6x10 cm. Színes felv. Korcsolyázók a Vajdahunyadvár előtt.
68968. MŰJÉGPÁLYA a Városligetben. = Ezer-éves Bp. (Bp., 1970.) 245. kép.
Bq 914/482
F. 17x20 cm. Esti világítás mellett korcsolyázókkal.
68969. A MŰJÉGEN. = Budapest 1973. No 2. p. 14.
F. 14x22 cm. Csigó László felv. A jégen korcsolyázók, a háttérben a csarnok.
68970. VÁROSLIGETI Műjégpályán. = Budapest 1979. No 12. címlap.
F. 22x23 cm. Csigó László színes felv.
68971. /VÁROSLIGETI Műjégpálya./ = Új Tükör 1980. No 6. p. 36-/37./
F. 21x38 cm. Szalay Zoltán színes felv. Az épület bejáratí homlokzatának képe, előtte várakozók.
- Uszodák
68972. /A B U D A P E S T I V a s u t a s S p o r t K l u b sportuszodája./ = Bp. fürdői. Bp., (1969.) p. 182.
Bq 613/356
R.repr. Kböző méret, 3 db. Helyszínrajz, az 50 m-es medence keresztmetszete, az ugrótorony a medencével. XIV., Szőnyi út 2-4.
68973. A Bp. LOKOMOTÍV SK készülő uszodájának nagymedencéje. = Sport és Testnev. 1953. No 5. p. 5.
F. 11x18 cm. Építés közben.
68974. /A BVSC versenyuszodájának építése./ = Szakszerv. Kultúr és Sportélet 1953. No 5. p. /12./; No 10. p. 5.
F. 7x9, 6x8 cm.
68975. A BUDAPESTI Lokomotív új uszodája. = Fővárosunk Bp. (Bp., 1954.) p. /24./
B 324/35
F. 7x11 cm. A medence totál képe.
68976. BUDAPEST. A Szőnyi úti uszoda gyermekmedencéje. = Kathy Imre: Sportuszodák és strandfürdők. Bp., 1962. p. 101.
B 613/378
F. 8x13 cm.
68977. A SZŐNYI úti sportuszoda. = Bp. fürdői. (1969.) p. 183-184. Bq 613/356
F. 11x17 cm, 3 db. Látkép felülről és lelátóról. Ugrómedence.
68978. BUDAPEST, Szőnyi út, 25 méteres fedettuszoda. = Merényi Ferenc: A m. épít. 1867-1967. Bp., 1969. p. 139. B 720/50
F. 3x4 cm. Külső. Terv: Strohmayer Ferenc és Siraky Lóránt 1964.
68979. /A SZŐNYI úti sportuszoda részletei./ = M.Ép. ip. 1970. p. 244, 246, 248.
F. Kböző méret, 4 db. Rajtkő, medencehágcsó az ugrómedencében, lelátó, ugrótorony.
68980. A SZŐNYI úti uszoda. = 60 éves a BVSC. (Bp.), 1971. p. 89. B 796/321
F. 7x11 cm. A medence a lelátóval és az öltözőépülettel az ugrótorony felől.
68981. A BVSC Szőnyi úti uszodája. = Bp. gyógyfürdői és fürdői. Bp., 1980. p. 178.
B 613/377
F. 11x15 cm. A medencék képe.
68982. Az E L E K T R O M O S s p o r t f ü r d ő helyszínrajza. = Bp. fürdői. Bp., (1969.) p. 190. Bq 613/356
R.repr. 9x12 cm. XIII. Népfürdő u. 18.
68983. ÚSZÓVERSENY az Elektromos SE uszodájában. = Munka 1958. No 6. p. 28.
F. 6x16 cm. Uszodarészlet.
68984. Az ELEKTROMOS sportfürdő medencéje. = Bp. fürdői. Bp., (1969.) p. 190-191.
Bq 613/356
F. 13x17 cm, 2 db.
68985. /Az ELEKTROMOS-uszoda medencéje./ = Angyalföld, Bp. XIII. ker.-e. (Bp., 1970.) p. /51./
B 779/346
F. 10x13 cm.
68986. KELLEMES pihenés a "Tromos"-on. = /Főv./ Bp.-i Elektromos Művek. Bp., /1975./ p. 4. Bq 389/449
F. 12x16, 10x14 cm. Képek az uszodáról.
68987. /A NEMZETI Sportuszoda H a j ó s A l f r é d I. díjas tervén./ = Tér és Forma 1929. p. 379-381.
R.repr. Kböző méret, 5 db. Terv: Hajós Alfréd. Épült 1930-ban. XIII. Margitsziget.
68988. MARGITSZIGETI fedett versenyuszoda távlati képe. = Képes P. Hírl. 1929. No 198. p. /4./
R.repr. 6x12 cm. Hajós Alfréd terve.

68989. /A MARGITSZIGETI fedett uszoda terve./ = Nemz. Mag. 1930. ápr. 6. p. 15.
R.repr. 8x23 cm.
68990. /A MARGITSZIGETI fedett uszoda egyéb tervei./ = Tér és Forma 1929. p. 380-381 között, 382-388.
R.repr. Kböző méret, 20 db. Arvé Károly és Gerstenberger Ágost, Deli Lajos és Faragó Ferenc, Körmeny Nándor, Kracsun Virgil, Sebestyén Artur, Supinger Ferenc meg nem valósult tervei. Homlokzat, alaprajz és metszetek.
68991. /A NEMZETI Sportuszoda alaprajza, hossz- és keresztmetszete./ = Mattyók Aladár: Strandfürdők és uszodák létesítése. Bp., 1931. p. 87-89. B 725/232
R.repr. Kböző méret, 3 db.
68992. A NEMZETI sportuszoda. = Tér és Forma 1931. p. 2, 4, 7.
R.repr. Kböző méret, 4 db. Alaprajzok, homlokzat és hosszmetszet.
68993. A NEMZETI Sportuszoda alaprajza. = Városok L. 1931. p. 23.
R.repr. 11x18 cm.
68994. NEMZETI Sportuszoda alaprajza és metszetei. = Kathy Imre: Sportuszodák és strandfürdők. Bp., 1962. p. 156-157.
B 613/378
R.repr. Kböző méret, 3 db.
68995. A NEMZETI Sportuszoda. = Bp. fürdői. Bp., (1969.) p. 168, 169, 170.
Bq 613/356
R.repr. Kböző méret, 4 db. Helyszínrajz, a fedett medence alaprajza, kereszt- és hosszmetszete.
68996. /HOMLOKZATOK és csarnok./ = Nemz. Mag. 1930. aug. 3. p. /2./; dec. 14. p. 6.
F. Kböző méret, 6 db. A dunai oldal a bokrétaünnepély alkalmával, bejárati és oldalhomlokzat, az üres és vízzel teli medence.
68997. /A MARGITSZIGETI fedett uszoda homlokzata./ = Bp. Hírl. Vasárnapja 1930. dec. 14. p. /2./
F. 7x12 cm.
68998. ILYEN a fedett uszoda éjszaka Budáról nézve. = P. Napló Képes mell. 1930. dec. 14. p. 8.
F. 13x19 cm. Látkép.
68999. A MARGITSZIGETI fedett-uszoda építkezése. /Bokréta ünnepély./ = Vállalkozók L. 1930. No 61. p. 6.
F. 8x13 cm. Bánó felv.
69000. /BOKRÉTAÜNNEP, homlokzat, belső./ = M. Sport-Alm. 1930. Bp., 1931. p. 227-229. B 796/120
F. 7x9 cm, 3 db.
69001. /MEDENCETEREM./ = Mattyók Aladár: Strandfürdők és uszodák létesítése. Bp., 1931. p. 93-94, 104. B 725/232
F. Kböző méret, 3 db. Kismedence, nagymedence, tribünök.
69002. /FŐBEJÁRAT, úszócsarnok, medence./ = Mindent tudok. Az Újs. kve. 1931. p. 232-233. B 059/497
F. 7x9, 9x12 cm.
69003. /ÉPÍTKEZÉS, úszócsarnok./ = Siklóssy László: Hogyan épült Bp.? Bp., 1931. p. 518-519. B 725/213
F. 8x12 cm, 4 db. 1930. júniustól decem-berig.
69004. /A NEMZETI Sportuszoda fedett medencéje./ = Ung. Kulturstätten. Bp. /1931./ 67. kép. B 727/54
F. 11x17 cm.
69005. /NEMZETI Sportuszoda./ = Tér és Forma 1931. p. 1-7.
F. Kböző méret, 13 db. Főbejárat, dunai homlokzat, árkádsor, úszócsarnok belülről, medencék.
69006. A MARGITSZIGETI új fedett uszoda belseje. = Új Idők 1931. 1. köt. p. 54.
F. 9x16 cm.
69007. /A NEMZETI Sportuszoda főbejárata és úszócsarnoka./ = Városok L. 1931. p. 22.
F. 9x13 cm, 2 db.
69008. /NAPOZÓTERASZ, nézőtér, fürdőélet./ = Liber Endre: Bp. fürdőváros kialakulása. 3. köt. Bp., 1934. p. 533-537. B 310/269
F. Kböző méret, 4 db.
69009. Az 1930-ban megnyitott margitszigeti Sportuszoda építése. = Bp. tört.-e a forr.-ak korától a felszab.-ig. Szerk. Horváth Miklós. Bp., 1980. p. 136. Bq 943/1002/5
F. 8x10 cm. Látkép.
69010. A NEMZETI Sportuszoda a Margitszigeten. = Nékám Lajos: M.o. kultúrtörékvései 896-tól 1935-ig. Bp., 1935. p. 141. B 943/460
F. 5x10 cm. Homlokzat.

69011. /A SPORTUSZODA fedett medencéje./ = (Svizezsényi Zoltán): Bp. Spa. (Bp.), /1939./ p. 152.
B 910/359, B 910/361, B 910/363
F. 6x9 cm.
Ua. Bp. a gyógyfürdők városa. (Bp., 1940.) p. 33. B 613/285 6x9 cm.
69012. A FEDETT uszoda. = Rexa Dezső: Margitsziget. Bp., 1940. p. 100. B 779/326
F. 13x18 cm. Látkép B. felől.
69013. NEMZETI Sportuszoda; fénykép 1940 körül. = Bp. encikl. Bp., 1970. p. 346.
B 033/10
F. 5x6 cm. A fedett medence.
69014. /HOMLOKZAT a Dunáról és medence./ = Hungary 1955. No 6. p. /20./
F. 8x18, 18x22 cm.
69015. /A SPORTUSZODA fedett medencéje./ = Reismann János: Bp. Bp., 1956. 151. kép.
Bq 779/322, Bq 910/544
F. 22x29 cm. Járai Rudolf felv.
69016. NEMZETI Sportuszoda. = Szöllősi Ernő - Koós Tamás: Bp.-i képes térképkalauz. Bp., 1957. p. 42. B 910/490
F. 5x7 cm, 2 db. Látkép B.-ről és a fedett medence belülről.
Ua. Koós Tamás: Bp. (Bp.), /1961?/ p. 42. B 910/533-534, 5x7 cm, 2 db. Borsos Béla - Sódor Alajos - Zádor Mihály: Bp. épít. tört.-e... Bp., 1959. p. 305. Bq 725/408
8x11 cm. (Medence.)
69017. MARGITSZIGET. Nemzeti Sportuszoda. = Borsos Béla - Sódor Alajos - Zádor Mihály: Bp. épít.tört.-e... Bp., 1959. p. 305.
Bq 725/408
F. 8x11 cm. Homlokzat.
69018. MARGITSZIGET. Nemzeti Sportuszoda. = Rados Jenő: M. épít.tört. Bp., 1961. p. 321. B 720/36
F. 13x18 cm. Rados Jenő felv. A főbejárat.
Ua. Rados Jenő: M. épít. tört. 2. bőv. kiad. Bp., 1971. p. 333. B 720/54 14x20 cm.
69019. /BELSŐK./ = Kathy Imre: Sportuszdák és strandfürdők. Bp., 1962. p. 87, 143, 150, 157, 165-166, 173, 176, 183.
B 613/378
F. 9x12, 12x18 cm, 9 db. Medencék, zuhanyozók, ugróállványok, fedett-lelátó.
69020. /A SPORTUSZODA fedett részének belső képe./ = Pető Béla: Sporting life in Hung. (Bp., 1964.) p. 15. B 796/265
F. 11x13 cm.
69021. NEMZETI Sportuszoda. = M. műsz. alkotók. Bp., 1964. p. 185. B 926/75
F. 4x6 cm. Fedett medence.
69022. /A NEMZETI Sportuszoda bejárata és fedett medencéje./ = Bp. fürdői. Bp., (1969.) t. /17./ p. 172. Bq 613/356
F. Kböző méret, 3 db. Színes felv. is.
69023. A NEMZETI Sportuszoda. = Angyalföld, Bp. XIII. ker.-e. (Bp., 1970.) p. /54./
B 779/346
F. 8x10 cm. A fedett medence.
69024. /A NEMZETI Sportuszoda fedett medencéje./ = Hazánk, M.o. Főszerk. Erdei Ferenc. Bp., 1970. p. 504. Bq 914/478
F. 6x10 cm.
Ua. Hazánk M.o. Szerk. Erdey-Gruz Tibor. 2. kiad. 1. köt. Bp., 1975. p. 487. Bq 914/514/1 6x10 cm.
69025. MARGITSZIGETI Sportuszoda. = M.o. 25 év tükrében. (Bp., 1970.) 253. kép.
B 914/477
F. 9x14 cm. Az öltözőépület részlete felülről a napozóterasszal.
69026. MARGITSZIGET, Sportuszoda. = Műemlékvéd. 1977. p. 239.
F. 9x13 cm, 2 db. Homlokzat, medence, csarnokbelső.
69027. MARGITSZIGET. Nemzeti Sportuszoda. = Sz.-unk műemlékei Bp.-en. /Bp./, (1979.) 100. kép. B 725/720
F. 8x11 cm. Belső.
69028. /A HAJÓS Alfréd Sportuszoda főbejárata és fedett medencéje./ = Bp. gyógyfürdői és fürdői. Bp., 1980. p. 119-120.
B 613/377
F. 14x18, 12x15 cm.
69029. A MARGITSZIGETI Sportuszoda dunai homlokzata. = Bp. tört.-e a forr.-ak korától a felszab.-ig. Szerk. Horváth Miklós. Bp., 1980. p. 137. Bq 943/1002/5
F. 7x11 cm. Látkép.
69030. NEMZETI Sportuszoda. Margitsziget. = Jékely Zsolt - Sódor Alajos: Bp. épít.-e a XX. sz.-ban. Bp., 1980. p. 168.
B 725/740
F. 7x10 cm. Erdei András felv. Főbejárat.
69031. /A NEMZETI Sportuszoda homlokzata./ = Képes Sport 1980. No 48. p. /4./
F. 6x10 cm. Almási László felv.

69032. /A NYITOTT verseny-
uszoda alaprajza./ = Tér és Forma
1938. p. 243.
R.repr. 10x18 cm. Terv: Csonka Ferenc.
Épült 1937-ben.
69033. BUDAPEST. A margitszigeti Nemzeti
Sportuszoda nyitott részének alaprajzi
részlete. = Kathy Imre: Sportuszodák és
strandfürdők. Bp., 1962. p. 81.
B 613/378
R.repr. 12x20 cm.
69034. NEMZETI Sportuszoda nyitott edzőme-
dencéje. = Bp. fürdői. Bp., (1969.) p.
170. Bq 613/356
R.repr. 8x18 cm. Hossz- és keresztmetszet.
69035. NEMSORÁRA elkészül az új margitszige-
ti versenyuszoda. = Képes P. Hírl. 1937.
No 147. p. /3./
F. 7x11 cm. A medence építés közben.
69036. /A MARGITSZIGETI új versenyuszoda./
= Magyarország Képes mell. 1937. No 55. p.
/2./, No 70. p. /3./
F. 8x13, 13x15 cm. Építés.
69037. /A MARGITSZIGETI nyitott versenyuszoda
építés közben./ = Tolnai Világl. 1937.
No. 33. p. 46.
F. 7x18 cm. Pobuda Alfréd felv.
69038. KÉSZÜL az új margitszigeti verseny-
uszoda. = Új Magyarország Képes mell. 1937.
júl. 17. p. /2./, aug. 5. p. /2./
F. 7x11 cm, 2 db. Medencecsempézés és tri-
bünép.
69039. ELKÉSZÜLT a Margitszigeten a fedett-
és nyitott uszodát összekötő kiúszó. =
Képes P. Hírl. 1938. No 68. p. /3./
F. 10x13 cm.
69040. /A MARGITSZIGETI nyitott versenyuszoda
látképe./ = Tér és Forma 1938. p. 242-
244.
F. Kböző méret, 5 db.
69041. /A NEMZETI Sportuszoda nyitott meden-
céje vízilabda mérkőzés közben./ = Cal.
pour l'année 1939. t. /27./
B 059/126, B 059/339
F. 18x19 cm.
69042. /A NYITOTT uszoda totál képe./ =
(Szviezsényi Zoltán): Bp. Spa. (Bp.),
/1939./ p. 152.
B 910/339, B 910/361, B 910/363
F. 6x9 cm.
Ua. Bp. a gyógyfürdők városa. (Bp., 1940.)
p. 33. B 613/285 6x9 cm.
69043. A MARGITSZIGETI Nemzeti Sportuszoda
nagy medencéjének építkezési munkálatai.
= Asztalos Miklós: Ez M.o.! Bp., 1940. p.
41. B 914/383
F. 7x12 cm. Pobuda Alfréd felv.
69044. MARGITSZIGETI nyitott uszoda. Ugró-
torony. = Épít. 1942. 2. köt. p. 52.
F. 9x14 cm.
69045. A MARGITSZIGETI sportuszoda nyitott
medencéje. = Sport és Testnevelés 1955.
No 6. p. 2.
F. 8x11 cm. Látkép.
69046. A NEMZETI Sportuszoda szabadtéri ver-
senymedencéje. = Szitnyai Jenő: Margit-
sziget. Bp., 1959. t. /1./ B 914/378
F. 8x14 cm. Színes felv.
69047. VERSENY előtt a Nemzeti Sportuszodá-
ban. = Szép Bp. Bp. 1960. p. /41./
B 910/560
F. 11x15 cm. Színes felv. a nyitott uszo-
dáról.
69048. (REPÜLŐFELVÉTEL a margitszigeti uszo-
dáról.) = M.o. Szerk. Mihályi Ernő. Bp.,
1961. 74. kép. Bq 779/337
F. 12x20 cm. Rév Miklós felv.
69049. /A NYITOTT uszoda képe verseny ide-
jén./ = Bp. /Fényképalbum./ Bp., 1962.
113. kép. Bq 779/339
F. 16x20 cm. Sziklai Dezső felv.
69050. /NYITOTT rész./ = Kathy Imre: Sport-
uszodák és strandfürdők. Bp., 1962. p.
82-84, 90, 164, 167, 175, 179, 195.
B 613/378
F. Kböző méret, 9 db.
69051. A NEMZETI Sportuszoda versenymeden-
céje a Margitszigeten. = Szviezsényi Zol-
tán: Bp. a kétezzer éves fürdőváros. Bp.,
1963. t. /17./ B 613/327
F. 12x18 cm.
69052. /A MARGITSZIGETI versenyuszoda lát-
képe./ = Pető Béla: Sporting life in
Hung. (Bp., 1964.) p. 9., p. 16.
B 796/265
F. 8x10, 10x14 cm, 3 db. Verseny, edző-
medence, ugrótorony.
69053. /A NEMZETI Sportuszoda versenymeden-
céje a lelátókkal és az ugrótoronnyal./ =
Bp. fürdői. Bp., (1969.) p. 169, 171.
Bq 613/356
F. Kböző méret, 3 db.

69054. (A SPORTUSZODA nyitott medencéje.) = Ezeréves Bp. (Bp., 1970.) 254, 256. kép. Bq 914/482
F. 16x19, 19x28 cm. Az ugrótoronnyal.
69055. A MARGITSZIGETI Sportuszoda lubickoló-medencéje, ugrótornya, rajtköve. = M. Ép. ip. 1970. p. 128, 244, 248.
F. 5x7 cm, 3 db.
69056. A VERSENYMEDENCE. = Bp. gyógyfürdői és fürdői. Bp., 1980. p. 121. B 613/377
F. 11x15 cm. Látkép.
69057. /A KOMJÁDI Béla uszoda a Jánossy György tervén./ = Képes M.o. 1958. No 6. p. 11.
R.repr. 5x19 cm. 1976-ban épült Kelecsényi Zoltán tervei szerint. II. Árpád fejedelem útja 8.
69058. Az ÚJ fedett uszoda modellje. = Tükör 1968. No 29. p. 13.
F. 12x23 cm. Kelecsényi Zoltán terve.
69059. /A KOMJÁDI Béla uszoda alaprajza./ = M. Ép. ip. 1977. p. 131.
R.repr. 6x8 cm.
69060. /A KOMJÁDI Béla sportuszoda alaprajzai és metszete./ = M. Ép.műv. 1978. No 3. p. 16.
R.repr. 10x14 cm, 2 db; 5x14 cm.
69061. NAGY lendülettel folyik a fedett Császár építése. = M. Hírek 1974. No 14. p. 15.
F. 6x10 cm. Látkép az építkezésről.
69062. /Az ÉPÜLŐ Komjádi uszoda belső tere./ = Tükör 1974. No 46. p. 6.
F. 7x11 cm. Balassa felv.
69063. Az ÉPÜLŐ új Császár uszoda. = Budapest 1975. No 12. p. 6.
F. 6x10 cm. Az úszómedence.
69064. A "CSÁSZÁR" tetejét mozgató automatika. = Élet és Tud. 1975. No 49. p. 2343.
F. 10x13 cm. Az uszoda építkezése.
69065. /A CSÁSZÁR uszoda építése./ = Előterv.-mélyép. 1950-1975. Főszerk. Rétháti László. /Bp./, (1975.) p. 26, 46.
B 526/35
F. 7x10, 9x14 cm, 2 db.
69066. A KOMJÁDI uszoda. = Nők L. 1976. No 19. p. 14-15.
F. Kböző méret, 3 db. Gadányi György felv. Madártávlatból, versenymedence, eredményjelzők.
69067. /A KOMJÁDI uszoda homlokzata és belső tere./ = Tükör 1976. No 15. p. 14.
F. Kböző méret, 3 db. Danis Barna színes felv.
69068. A KOMJÁDI Béla Sportuszoda verseny-medencéje. = Ép. ügyi Évkv 1976. Bp., 1976. p. 433. B 058/178
F. 10x17 cm.
69069. /A KOMJÁDI Béla Sportuszoda építése és belső képei./ = M. Ép. ip. 1977. p. 138-141, 144, 148-149.
F. Kböző méret, 15 db.
69070. /A KOMJÁDI Béla Sportuszoda külső és belső részletei./ = M. Ép.műv. 1978. No 3. p. 17-19.
F. Kböző méret, 11 db. Homlokzata este. A szétnyitott tető, medencetér, startkövek, sajtószoba, öltöző, ruhatár, előtér, büfé.
69071. KOMJÁDI Béla Sportuszoda belső alumínium burkolata. = M. Ép.ip. 1979. p. 471.
F. 6x8 cm.
69072. A KOMJÁDI Béla uszoda főbejárata és a gyermekmedence részlete. = Bp. gyógyfürdői és fürdői. Bp., 1980. p. 115-116. B 613/377
F. 13x18, 11x15 cm.
69073. SPORTUSZODA. = Jákely Zsolt - Sódor Alajos: Bp. épít.-e a XX. sz.-ban. Bp., 1980. p. 32. B 725/740
F. 5x5 cm. Erdei András felv. A tetőszerkezet és homlokzati rész.
69074. ÉTELBÁR a Komjádi Uszodában. = Gasztronómiai Kalauz Bp. Bp., (1980.) p. 76. B 640/81
F. 9x9 cm. Az ételbár belseje.
69075. A BUDAPESTI Császár fürdő új uszodája. = Új Idők 1927. 1. köt. p. 716.
F. 11x17 cm. A medence tribünrészlettel. Tervezte: Mattyók Aladár és Hajós Alfréd. Ua. 'Mattyók Aladár: Strandfürdők és uszodák létesítése. Bp., 1931. p. 71. B 725/232 9x12 cm.
69076. /A VERSENYUSZODA külső frontja és belső képe./ = Kaiserbad/Császárfürdő. Bp., /1928./ p. 15-17. B 613/178
F. 8x12 cm, 2 db.
Ua. Császárfürdő-Bp. Röv. ism. Bp., /1930?/ p. 15, 17. B 613/292 8x12 cm, 2 db.

69077. A CSÁSÁR Uszoda. = Tér és Forma
1929. p. 134-135.
F. 6x8 cm, 3 db. 12x17 cm. Ültözőinek külső képe építéskor és utána, napozó terasz. Medence és tribün.
69078. CSÁSÁRFÜRDŐ tribünje. = Mattyók Aladár: Strandfürdők és uszodák létesítése. Bp., 1931. p. 81. B 725/232
F. 9x12 cm.
69079. CSÁSÁRFÜRDŐ, versenyuszoda. = M.o. fürdőinek... ism.-e. Szerk. Frank Miklós. Bp., 1931. p. 42. B 613/175
F. 7x10 cm. Homlokzat.
Ua. M.o. fürdőinek... ism.-e. Szerk. Frank Miklós. Bp., 1933. p. 31. B 613/175 7x10 cm.
69080. A CSÁSÁRFÜRDŐ uszodája ma. = Liber Endre: Bp. fürdőváros kialakulása... 3. kötet. Bp., 1934. p. 489. B 310/269
F. 9x12 cm. A medence képe.
69081. /A CSÁSÁR fürdő nagyuszodájának totál képe./ = /Papp Ferenc/: Bp. die Stadt der warmen Heilquellen. Bp., 1938. p. 24. B 613/291
F. 6x9 cm.
Ua. Papp F/erenc/: Die warmen Heilquellen von Bp. Bp., 1938. p. 108. B 613/281 6x9 cm.
Papp Ferenc: Bp. meleg forrásvizei. Bp., 1942. p. 108. B 613/250 6x9 cm.
69082. /A VERSENYUSZODA homlokzata./ = (Szviesényi Zoltán): Bp. Spa. (Bp.), /1939./ p. 120.
B 910/359, B 910/361, B 910/363
R.repr. 9x12 cm.
Ua. (Szviesényi Zoltán): Bp. Bäderstadt. (Bp.), /1939./ p. 56. B 910/362, B 613/230, B 613/236 9x12 cm. Bp. a gyógyfürdők városa. (Bp., 1940.) p. 53. B 613/285 9x12 cm.
69083. A CSÁSÁR uszoda 1944 előtt. = Bp. Lexikon. Bp., 1973. p. 217. B 033/13
F. 4x9 cm. A medence.
69084. /A CSÁSÁR uszoda külső frontja és medencéje./ = Szöllősi Ernő - Koós Tamás: Bp.-i képes térképkausz. Bp., 1957. p. 40. B 910/490
F. 5x7 cm, 2 db.
Ua. Koós Tamás: Bp. (Bp.), /1961?/ p. 40. B. 910/533-534 5x7 cm, 2 db.
69085. A CSÁSÁR-fürdő uszodája. = (Róna Tibor): Bp.-i kirándulóhelyek. Bp., (1960.) p. /35./ B 914/379
F. 8x9 cm.
Ua. Róna Tibor: 500 kép M.o.-ról. Bp., 1961. p. 22. B 779/334 10x13 cm.
69086. /Az USZODAÉPÜLET belső homlokzata medencerészlettel./ = Horler Miklós: Bp. műemlékei. 2. kötet. Bp., 1962. p. 212. Bq 725/384
F. 11x16 cm.
69087. A CSÁSÁR-fürdő uszodája. = M.o. gyógyfürdői... Bp., 1962. p. 117. B 613/319
F. 11x16 cm. Pászthory L. felv.
69088. A CSÁSÁR Sportuszoda. = Bp. fürdői. Bp., (1969.) p. 177-179. Bq 613/356
F. Kböző méret, 7 db. Lelátó a medence mellett, az 50 m-es medence, fedett medence, a nagy és gyermekmedence, kabinok a régi épület.
69089. /A CSÁSÁR fürdő uszodájának látképe madártávlatból./ = Budapest 1972. No 9. p. 19.
F. 9x10 cm. Csigó László felv.
69090. A VOLT Császárfürdő úszómedencéje. = Bp. gyógyfürdői és fürdői. Bp., 1980. p. 111. B 613/377
F. 12x15 cm.
- Megszűnt uszodák
69091. Az A Q U I N C U M I' uszoda. = Tér és Forma 1934. p. 243.
F. 6x8 cm. Terv: Novák Imre. Megszűnt. III. Nánási út 2. Római-part.
69092. /A B R E I T S C H E R - féle uszoda az Erzsébet-híd pesti oldaláról./ = Szính. Élet 1924. No 31. p. 77-78.
F. 4x6 cm, 3 db. Harsányi Gyula felv.
Medence- és öltözőépület részletei. Megszűnt.
69093. A DUNA-uszodát áthelyezték a budai oldalra. = Új Magyarország Képes mell. 1937. ápr. 1. p. /2./
F. 5x8 cm. Külső kép. Háttérben a Belvárosi templom.
69094. BUDAPESTI d u n a f o l y a m i u s z o d a. = Mattyók Aladár: Strandfürdők és uszodák létesítése. Bp., 1931. p. 70. B 725/232
F. 9x12 cm. A b.-i oldalon, háttérben a Margitsziget. Megszűnt.
69095. MÁR felállították a d u n a i uszodákat. = Képes P. Hírl. 1935. No 68. p. /2./
F. 6x10 cm. Faépületek a pesti oldalon a vízen az Erzsébet-hídnál. Megszűnt.

69096. A DUNAI uszodákat áthelyezik a Petőfi-tér előtti rakpart mellé. = Képes P. Hírl. 1937. No 80. p. /2-3./
F. 11x16 cm.
69097. /A DUNAI női uszoda a pesti oldalon a korzó előtt./ = Magyarország Képes mell. 1938. No 63. p. 2-3.
F. 8x16 cm.
69098. DUNA-uszoda. = Budapest 1972. No 2. p. 37.
F. 9x13 cm. Kozelka Tivadar egykorú felv. 1930-as évek.
69099. BUDAPESTI i n g y e n e s D u n a f ü r d ő. = Ép. Ip. 1887. t. /17./
R.repr. 7x25 cm, 2 db; 18x25 cm. A fürdőépület előlnézete, hosszmetSZete. A p.-i oldalon a Margit-híd közelében volt.
69100. BUDAPESTI ingyenes Dunafürdő. = Ép. Ip. 1887. t. /18.6
F. 19x26 cm. Totál kép, jobbra a Margit-híd.
69101. SCHWIMMSCHULE. /K a t o n a i uszoda./ = /Schwindt, Carl/: /Zwölf Monate in P./ /P., 1837 és 1848 között./ t. /7./
B 769/6
M. 7x10 cm. Schwindt Károly rajza, Schwindt Móric metszete. Színes. Katonai uszoda a Dunán a mai Szabadság térrel egy vonalban. Megszűnt.
Repr.: Siklóssy László: A m. sport ezer éve. 2. köt. Bp., 1928. t. p. 320-321. között. B 790/1 8x13 cm; Rexa Dezső: Százestendős p.-b.-i képeskönyvetske. (Bp., 1940.) p. /29./ B 943/559 6x9 cm. Színes; Földes Éva: A sport tört.-éből. Bp., 1959. p. 150. B 796/191 7x11 cm; Rexa Dezső: 101 kép a régi P.-B.-ről. Bp., 1959. p. 89. B 769/57 11x17 cm.
69102. /A SZÉKESFŐVÁROSI L e v e n t e - uszoda lejárata a mai Szabadság-híd és a déli összekötő híd közötti partszakaszon./ = Képes P. Hírl. 1929. No 140. p. /4./
F. 7x10 cm. Megszűnt.
69103. A DUNAI leventeuszoda. = Bp. szföv. leventemozgalma 1929-ben Bp., 1930. t. /IX./ B 371/212
F. 7x11 cm. Fürdőnadrágos fiúk csoportja, háttérben a pesti part házsorai.
Ua. Bp. szföv. leventemozgalma 1924-1930. Bp., 1931. p. /110./ B 371/212 7x11 cm.
69104. USZODA a P a r l a m e n t e l ő t t, ahova hűsölni járnak. = Vas. Újs. 1911. p. 639.
F. 10x15 cm. Jelfy Gyula felv. Totál kép.
69105. A P O L G Á R I uszóiskola. = Vasquez, Carl: B. és P. Szabad Királyi Várossainak tájleírása. /H.n. 1837?/ t. 3. Bf 769/55
M. 9x9 cm. Vasquez rajza, Fr. Weiss metszete. Színes.
Repr.: Siklóssy László: A m. sport ezer éve 2. köt. Bp., 1928. t. p. 320-321. között. B 790/1 8x13 cm; Liber Endre: Bp. fürdőváros kialakulása... 1. köt. Bp., 1934. p. 323. B 310/269 9x12 cm; Bp. Lexikon. Bp., 1973. p. 259. B 033/13 3x6 cm; Budapest 1975. No 11. p. 14-15. 6x11 cm.
69106. /A PESTI Nemzeti Uszoda a női órák alatt 1844-ben./ = Vas. Újs. 1912. p. 729.
M.repr. 16x23 cm. Marastoni Jakab rajza, Wolf könyomata. A P. Divatlap mellékleteként jelent meg s a lap állítása szerint az akkori pesti szép hölgyek élethű képeit mutatja. A Duna-parti uszoda 1835-ben létesült, az 1849. évi bombázáskor elpusztult. Később fő részei újra felépültek.
Ua. Siklóssy László: A m. sport ezer éve. 2. köt. Bp., 1928. t. p. 602-603. között. B 790/1 19x26 cm; Lantos Mag. 1929. p. 627. 14x19 cm; Péter Kornélia: Marastoni Jakab. Bp., 1936. t. /4./ B 750/131 8x10 cm; Búvár 1938. p. 545. 9x13 cm; Bp. tört.-e a török kiűzésétől a márciusi forrad.-ig. Írta: Nagy Lajos - Bónis György. Bp., 1975. p. 421. Bq 943/1002/3 10x15 cm.
69107. /Az Ú J P E S T I T o r n a E g y l e t n e k a Népsziget melletti öbölben épült 100 méteres úszópályájának részletei./ = Érd. Újs. 1913. No 20. p. 44.
F. 8x12, 8x11 cm.
- Egyesületi sportlétesítmények
69108. /A STANDARD Villamossági R.t. ma B e l o i a n n i s z Híradástechnikai Gyár sporttelepének öltözőépülete elől-és oldalnézetenben tornáca./ = Épít. 1942. 2. köt. p. 102-103.
F. 13x18 cm, 3 db. XI. Fehérvári út és Bártfai u. sarok.
69109. Az ÖLTÖZŐÉPÜLET alaprajza. = Épít. 1942. 2. köt. p. 103.
R.repr. 4x9 cm.
69110. A MOST megnyílt BSZKRT versenypálya a Kőbányai úton - /ma a B K V E l ő - r e S C sporttelepe./ = Képes Krón. 1929. No 31. p. 20.
F. 8x13 cm. A nagytribün. Tervezte Mattyók Aladár. VIII., Knopp Imre u. 2.

69111. A FŐVÁROS újonnan épült legszebb sporttelepe: a BSZKRT sportpálya. = Vállalkozók L. 1929. No 58. p. 2.
F. Kböző méret, 4 db. A nagytribün u. felőli homlokzata, oldalnézete, feljárója.
69112. BSZKRT sporttelepe. Sportház és tribün belső látképe. = Az 50 éves Vállalkozók L. jub.-i albuma. Bp., /1930./ p. 204. Bq 725/217
F. 7x17 cm.
69113. A BSZKRT sporttelepe. = Bp. közúti vasúti közlek.-ének fejl-e 1865-1922... Bp., 1934. p. 220. Bq 385/354
F. 11x18 cm. A pálya és a tribün.
69114. BSZKRT pálya. = M. Orsz. Lawn-tennis Szöv. 1936. évi évkv.-e. Bp., 1937. p. 30. B 796/280
F. 9x12 cm. Látkép, előtérben a teniszpálya, háttérben a sporttelep.
69115. A BESZKÁR Sporttelep. = A B.Sz.K.Rt. S.E. jel.-e 25 évi működéséről. (Bp.), 1937. p. 15. B 790/4
F. 6x10 cm. A labdarúgópálya képe, balra a fedett lelátó.
69116. A BSZKRT sporttelep. = A váll.-i sport 40 éves tört.-e. (Bp.), /1941./ p. 96, 172, 177. Bq 796/373
F. 11x17, 6x9 cm, 2 db. Vásárhelyi István felv. A sporttelep tribünje, teniszház, tekepálya.
69117. TEKEPÁLYÁK (BSZKRT). = Bp. szföv. közig.-i évkve 1942. Bp., 1942. p. 440. B 352/421
F. 7x12 cm. Belső kép.
69118. BESZKÁRT sporttelepe. = Wolff Károly élete... Bp., 1943. t. /31./ Bq 923/424
F. 9x14 cm. A pálya.
69119. A KNOPP utcai sporttelep. = A villamos-sport fél évsz.-a 1912-1962. Bp., 1962. p. 199-201. B 796/213
F. Kböző méret, 5 db. A pálya és nagytribün mérkőzéskor, fürdő, zuhanyozó, klubszoba, teniszház, tekepálya belső.
69120. /VERSENYEK a BKV Előre SC Knopp utcai sporttelepén./ = A BKV évkve 1968. (Bp., 1969.) p. 93, 95, 97, 99. B 385/610
F. Kböző méret, 4 db. Labdarúgómérkőzés és tekeverseny.
69121. /A BKV sporttelepének részlete a fedett lelátóval./ = A felszabadulás 25. évfordulójára. Bp., 1970. p. 93. B 385/606
F. 9x13 cm. Tömegsport-ünnepség alatt.
69122. A BKV Előre SC sporttelepe a Knopp utcában. = A bp.-i tömegközlek. 25 éve. (Bp., 1970.) p. /86./ Bq 385/607
F. 10x23 cm. Szaniszló László színes felv.
69123. /A KNOPP utcai sporttelep részletei./ = 60 éves a BKV Előre SC. /Bp./, (1972.) p. 35, 47, 55. B 796/339
F. 8x11 cm, 3 db. Látképe, a tekepálya belső képe, a teniszpálya.
69124. A BKV Előre SC sporttelepe a Knopp Imre utcában. = A 100 éves Bp. tömegközlek.-ének tört.-e. Bp., 1973. p. 118. Bq 385/635
F. 17x23 cm. Színes felv. A nagytribün képe a játéktér részletével labdarúgó-mérkőzés idején.
69125. TEKEPÁLYA a Knopp Imre utcában. = B.K.V. Egy évtized az utasokért. 1968-1978. /Bp./, 1978. p. 69. B 385/754
F. 12x16 cm. Belső.
69126. /A BKV Előre sporttelepének látképe és tekecsarnokának homlokzata./ = A BKV évkve 1979. (Bp., 1980.) p. 62-63. B 385/610
F. 6x12, 7x11 cm.
69127. A RÓMAI-parti új csónakház. = A B.Sz.K.Rt. S.E. jel.-e 25 évi működéséről. (Bp.), 1937. p. 35. B 790/4
R.repr. 6x11 cm. Homlokzati látkép.
69128. /A BSZKRT békásmegyeri csónakházának terasza, öltözője, teniszpályája./ = A váll.-i sport 40 éves tört.-e. (Bp.), /1941./ p. 99-100, 174. Bq 796/373
F. 6x9 cm, 3 db. Vásárhelyi István felv.
69129. CSÓNAKHÁZUNK a Duna melletti Római parton. = A villamos-sport fél évsz.-a. 1912-1962. Bp., 1962. p. 202. B 796/213
F. 5x8 cm.
69130. A RÓMAI parti csónakház. = 60 éves a BKV Előre SC. /Bp./, (1972.) p. 55. B 796/339
F. 8x11 cm. Homlokzat.
69131. VÍZI-sporttelep a Római-parton. = B.K.V. Egy évtized az utasokért. 1968-1978. /Bp./, 1978. p. 67. B 385/754
F. 10x16 cm. Színes felv. Csónakház homlokzata.

69132. /A B S E K l u b h á z alaprajzai és metszete./ = M. Ép.műv. 1965. No 5. p. 46.
R.repr. 14x21 cm. Városmajori sporttelep.
Terv: Szauer Tibor. XII., Szamos u. 2/c.
69133. FÖLDSZINTI alaprajz és metszet. = M. Ép.műv. 1972. no 3. p. 46.
R.repr. 5x11 cm.
69134. /A VTSK klubház homlokzata és lépcső-részletei./ = M.Ép.műv. 1965. No 5. p. 46-49.
F. Kböző méret, 10 db.
69135. /A VTSK épülő teniszstadionja a Városmajorban, a Szamos és a Maros utca kereszteződésében./ = Tükör 1966. No 34. p. 4.
F. 10x14 cm. Mező felv.
69136. /A VÁROSMAJORI fedett teniszpálya látképe./ = M. Hírek 1967. No 26. p. 5.
F. 6x6 cm.
69137. /KLUBHÁZ a Városmajorban./ = M. Ép.műv. 1972. No 3. p. 46.
F. 4x7, 13x21 cm. Az előtérben teniszpálya-részlet.
69138. A B. S. E. T e n i s z p á l y á i az Új-Népligetben. = B.S.E. -évi jel. 1929. Bp., 1930. p. /8./ B 796/18
F. 10x17 cm. X. Símor /Vajda Péter/ u.
69139. A BSE teniszpályái az Új-Népligetben. = Hodászy Miklós: Bp. szföv.... testnevelésügyének tört.-i fejl.-e. 1890-1938. Bp., 1931. p. /343./ B 796/121
F. 10x17 cm.
69140. BSE teniszpályái a Népligetben. = M. Orsz.Lawn-tennis Szöv. 1936. évi évkve. Bp., 1937. p. 28. B 796/280
F. 7x7 cm.
69141. /A B U D A P E S T I E g y e t e - m i A t l é t i k a i C l u b / - BEAC sporttelepének megnyitása. = Vas. Újs. 1901. p. 662.
F. 9x12 cm, 3 db. Nézőközönség, versenydíjak, súlydobás. XI., Körösi József u. 4.
69142. /A BEAC-pálya újjáépítése a főiskolai világbajnokságra./ = Képes P. Hír. 1935. No 168. p. /3./; No 180. p. /1./; No.182. p. /1./
F. Kböző méret, 3 db. A munka, újjáalakított tribün és pálya, tornaverseny.
69143. A BEAC klubháza és pályái. = M. Orsz. Lawn-tennis Szöv. 1937. évi évkve. Bp., 1938. p. 26. B 796/280
F. 6x9 cm, 2 db. Pobuda Alfréd felv. Homlokzat oldalról és teniszpályák az u. felől.
69144. /A BEAC-pálya tribünépületének utcai homlokzata és tribünrészlete./ = Béke és Szabadság 1956. No 35. p. 23.
F. 7x11 cm, 2 db. Hemző Károly felv.
69145. /BEAC sporttelepe./ = A 325 éves Bp.-i Tud. egyet. képekben. Bp., 1960. p. 29. B 378/187
F. 11x13 cm.
69146. Az ÚJ BEAC pálya az 1. sz. Vállalat munkája. = Tanácsi Építő 1976. No 7. p. 1., No 11. p. 1.
F. 4x11, 9x13 cm. Hudetz Antal felv. Részlet öltözőépülettel. XI. Bogdánfy u. 10.
69147. Az EGYETEM Sportközpontja. = Eötvös Loránd univ. Bp., (1979.) p. 60. B 378/466-469
F. 8x12 cm. Verebélyi Tamás felv.
69148. /A B U D A P E S T I É p í t ő k S p o r t k l u b sporttelepe a Népligetben / - a volt Iskolai Sporttelep. = Tér és Forma 1937. p. 50-51.
R.repr. Kböző méret, 4 db. Helyszínrajz, alaprajz és keresztmetszet.
69149. /A NÉPLIGETI Iskolai Sporttelep helyszín- és alaprajza./ = Bp.-i Polgári Isk. 1937-38. p. /46./ B 371/251
R.repr. 8x16 cm.
69150. A NÉPLIGETI Diákstadion megnyitása a kormányzó jelenlétében. = Magyarország Képes mell. 1937. No 23. p. /2-3./
F. Kböző méret, 3 db. A stadion részletei, élőképekkel.
69151. /A TRIBÜNÉPÜLET az utca és a pálya felől, a nagypálya bejárata és nézőtér./ = Tér és Forma 1937. p. 49-51.
F. Kböző méret, 5 db. Kozelka Tivadar felv. Ua. Bp.-i Polgári Isk. 1937-38. p. 47-48. Kböző méret, 3 db.; Halász Árpád: Bp. húsz éve 1920-1939. (Bp.), 1939. p. 119. B 943/538 9x14 cm. Az utca felől.
69152. Az ÚJ diák-sport telep felavatása a Népligetben. = Új Idők 1937. 1. köt. p. 885.
F. 13x18 cm.

69153. /A NÉPLIGETI iskolai sporttelep nézőtere és tribünépülete./ = Vállalkozók L. 1937. No 23. p. 4.
F. 7x10 cm, 2 db. Kozelka Tivadar felv.
69154. /A NÉPLIGETI Iskolai Sporttelep./ = Bp.-i Polgári Isk. 1937-38. p. 45., 49-50. B 371/251
F. Kböző méret, 3 db. Avatóünnepély.
69155. ÜNNEPSÉG a népligeti iskolai sporttelepen. = Halász Árpád: Bp. húsz éve 1920-1939. (Bp.), 1939. p. 119., 126. B 943/538
F. 9x14 cm, 2 db. A nagytribünről nézve és a nagytribün a pálya felől.
69156. A HELYREÁLLÍTOTT népligeti diákstadion. = Budapest 1946. p. 301-302.
F. 8x11 cm, 2 db. A nagytribün oldalnézetből és a bejárat.
69157. TÖBB mint egy évtizeden volt a labdarúgók ideiglenes otthona a Népliget. = A Vasas S.C. ötven éve. Bp., 1961. p. /294./ B 796/207
F. 11x16 cm. A pálya részlete.
69158. /Az ÉPÍTŐK sporttelepe és tenisztelepe a Népligetben./ = Tarjányi Ferenc - Pesti László: A Népliget. /Bp., 1980./ 17-18. kép. Bq 0910/471
F. 8x11 cm, 2 db. Az épület homlokzati része.
69159. /A B U D A P E S T I É p í t ő k S C s p o r t c s a r n o k a népligeti sporttelepen./ = M. Ép.ip. 1979. p. 721-727.
R.repr. F. Kböző méret, 12 db. Helyszínrajz, alaprajz, metszet. Homlokzatok, belső részletek. Terv: Steinhausz Tibor - Tóth Tibor. Épült 1976-79.
69160. A SIRÁLY Evezősegylet klubháza /a Építők Sportklub/ a M a r g i t s z i g e t e n. = Tér és Forma 1937. p. 365.
R.repr. 7x7, 7x13 cm. Emeleti és földszinti alaprajz. Tervezték: Ligeti Pál és Révész György.
69161. SIRÁLY Evezősegylet Klubháza a Margitszigeten. = Tér és Forma 1937. p. 364-366.
F. Kböző méret, 6 db. Látkép, terasz, társalgó, lépcső.
69162. /A B U D A P E S T I H o n v é d S p o r t e g y e s ü l e t sporttelepe./ = Honvéd Football. 1906-1976. Bp., 1975. p. 6. B 796/375
F. 10x19 cm. A labdarúgópálya 1913-ban. XIX., Temető u. 1-3.
69163. A KISPESTI stadion. = Lobogó 1967. No 4. p. 12-13.
F. 5x23 cm. A pálya látképe, balra a fedett lelátó.
69164. /A HONVÉD fedett a t l é t i k a i c s a r n o k á n a k b e l s ő k é p e ./ = Tükör 1974. No 5. p. 7.
F. 11x13 cm. Fuszek Ferenc felv. XIII. Tüzér u.
69165. BUDAPEST. A Honvéd Sportegyesület u s z o d á j a. = Kathy Imre: Sportuszodák és strandmedencék. Bp., 1962. p. 88, 101. B 613/378
F. 12x18, 8x13 cm. A 33 1/3 m-es medence és gyerekmedence. XIII. Dózsa György út 53.
69166. NEMZETI tornacsarnok Pesten - ma B u d a p e s t i S p a r t a c u s. = Vas. Újs. 1870. p. 653.
M. 13x18 cm. Ruzs Károly metszete. Homlokzatkép. A Nemz. Torna Egylet tornacsarnok. Épült 1870-ben. Ma Spartacus Sport- és Kultúracsarnok. VIII. Szentkirályi u. 26. Ua. Hírmondó 1979. p. 30. 13x18 cm.
Repr.: Siklóssy László: A m. sport ezer éve. 2. köt. Bp., 1928. p. /513./ B 790/1 12x17 cm; Hazánk, M.o. Főszerk. Erdei Ferenc. Bp., 1970. p. 500. Bq 914/478 8x10 cm; Bp. Lexikon. Bp., 1973. p. 839. B 033/13 6x9 cm; Hazánk, M.o. Szerk. Erdey-Grúz Tibor. 2. kiad. 1. köt. Bp., 1975. p. 483. Bq 914/514/1 8x10 cm; Tarr László: A déli-bábok országa. Bp., 1976. p. 232. B 309/89 10x14 cm; Földes Éva - Kun László - Kutas-si László: A m. testnevelés és sport tört.-e. Bp., 1977. p. 192-193. között. B 796/393 8x9 cm; Budapest 1978. No 9. p. 39. 10x11 cm.
69167. A BUDAPESTI nemzeti tornacsarnok. = Ország-Világ 1883. p. 265.
M.repr. 15x23 cm. Homlokzat.
Ua. Mező Ferenc: Képek a m. sport múltjából. (1817-1892.) Bp., 1926. p. 79. B 796/361 5x9 cm; Mező Ferenc: A m. sport múltja és jelene. Bp., 1931. p. 21. B 796/212 6x9 cm; Budapest 1970. No 9. p. 34. 12x14 cm.
69168. A NEMZETI Tornaegylet épülete a Szentkirályi-utczában. = Vas. Újs. 1891. p. 341.
R.repr. 7x9, 14x20 cm. Cserna Károly rajza. Homlokzat. Nagy tornacsarnok belső.
69169. /A NEMZETI Tornaegylet székháza és tribün átalakítás után./ = A Nemz. Tornaegy. ... jel.-e... (1919-1927.) p. 39, 142, 151, 153. B 796/3
R.repr. 9x12 cm, 2 db. Alaprajzok.

69170. /A NEMZETI Tornaegylet székháza./ = A Nemz. Tornaegy. ... jel.-e... (1919-1927.) p. 142, 153. B 796/3
F. 4x8, 7x10 cm. Brunhuber Béla felv. Kül-
ső és belső felv.
69171. A NEMZETI Torna Egylet székháza a Szentkirályi utcában. = Képes Krón., 1931. No 13. p. 36.
F. Kböző méret, 3 db. Homlokzat. A torna-
csarnok belső Matolay Elek szobrával.
69172. /A NEMZETI Tornacsarnok belseje./ = Budapest 1970. No 9. p. 35.
M. repr. 12x21 cm.
69173. /A SPARTACUS sport-
csarnokának alaprajza és metszete./
= M. Ép.ip. 1976. p. 30.
R.repr. 13x15, 4x13 cm. Terv: Harmos Zol-
tán. Épült 1975-ben. X. Kőér u.
69174. SPARTACUS Sportcsarnok. Budapest X. Kőér utca. = M. Ép.ip. 1976. p. 29.
F. 9x17, 11x13 cm. Homlokzatfelv.-ek.
69175. A KŐÉR utcai sportcsarnok "madártáv-
latból". = Bp.-i Spartacus Sport Club
1952-1977. Jub. sportmúsor. (Bp., 1977.)
p. 11. B 796/406
F. 9x13 cm.
69176. A BVSC Szőnyi uti sportpálya.
= 60 éves a BVSC. (Bp.), 1971. p. 93,
119. B 796/321
F. 8x11 cm. A felszabadulás előtt és ma.
XIV. Szőnyi út 2.
69177. A WB Sporttelep és sportcsarnok -
/ma Csepel Sport Klub./ =
A váll.-i sport 40 éves tört.-e. (Bp.),
/1941./ p. 322-323. Bq 796/373
F. 6x9, 10x18 cm. XXI., Béke tér 1.
69178. /A CSEPELI sporttelep egyik öltöző-
je./ = Szakszerv. Kultúr és Sportélet
1952. No 12. p. 11.
F. 7x11 cm.
69179. /A CSEPELI labdarúgópálya eredmé-
nyjelző táblája./ = Cs. sportjának 50 éve
1912-1962. Bp., 1962. t. p. 64-65. között.
B 796/214
F. 13x16 cm.
69180. A CSEPEL Sport Club sporttelepe. =
(Cserjés János - Hajtun József): Csepel
1919-1969. (Bp.), 1969. t. /34./
B 381/169
F. 10x12 cm. Látkép.
69181. ÁTADÁS előtt az Egyesült
I z ó 24 m fesztávú vasvázaz tetőszer-
kezettel borított sportcsarnoka. = Hu-
szonöt éves a IV. ker. Ép. ip.-i Szöv.
Bp., /1976./ p. 21. B 690/48
F. 14x17 cm. Színes felv. IV. Tábor u.
22.
69182. BUDAPEST Székesfőváros E l e k -
t r o m o s m ű v e i sporttelepének
tribünje. = Tér és Forma 1933. p. 290.
R.repr. 16x16 cm. Alaprajzok. XIII. Nép-
fürdő u. 1467 hrsz. Terv: Gerstenberger
Ágost és Arvé A. Károly. Épült 1931-ben.
69183. A TRIBÜNÉPÜLET és öltözőépület. =
Tér és Forma 1933. p. 289.
F. 8x11 cm, 2 db.
69184. ELEKTROMOSMŰVEK Testedző Egyesüle-
te Sporttelepe és Clubháza. = M. Orsz.
Lawn-tennis Szöv. 1936. évi évkve. Bp.,
1937. p. 37. B 796/280
F. 6x9 cm, 2 db. Homlokzati látkép, a te-
lep felülről.
69185. Az ELEKTROMOS Művek sporttelepe.
Elektromos-Hungária 1:1. = A váll.-i sport
40 éves tört.-e. (Bp.), /1941./ p. 102.
Bq 796/373
F. 7x18 cm.
69186. A LATORCA-utcai pálya tribünje az
egyik reflektorral. = Képes Krón. 1941.
No 33. p. 10.
F. 6x11 cm, 2 db. Este.
69187. SPORTBEMUTATÓ az Elektromos-pályán.
= Angyalföld. (Bp.), /1966./ p. 16.
B 308/293
F. 11x15 cm.
69188. SPORTTELEPÜNK futballpályája. =
Bp.-i Elektromos Művek. Bp., /1975./ p.
14. Bq 389/449
F. 11x17 cm. Részlet a futballpályáról.
69189. A VÁLLALAT mellett létesített sport-
telep. /E r ő k a r./ = 20 éves az ERŐKAR.
/Bp., 1972./ p. 25. Bq 621/94
F. 8x12 cm. Kézilabdapálya.
69190. EMTK sporttelep - ma E r z s é b e -
t i V a s a s T e s t e d z ő K ö r .
= Pe. S. Bp. XX. ker.-ének múltja és je-
lene. Bp., 1972. p. 356. B 943/990
F. 6x9 cm. A labdarúgópálya. XX., Nagy
Győri István u. 2-6.

69191. FTC /F e r e n c v á r o s i T o r n a C l u b / sporttelepe /Budapest./ = Az 50 éves Vállalkozók L. ... /Bp., 1930./ p. 204. Bq 725/217 R.repr. 4x8 cm. Terv: Mattyók Aladár 1911. A stadiont az 1970-es években újjáépítették. IX. Üllői út 129.
69192. /A FERENCVÁROSI Torna Club verseny-pályájának megnyitó ünnepe./ = Tolnai Világl. 1911. p. 486. F. 15x15 cm. 3 képből álló képkompozíció. A nagytribün, a játék, a megjelent díszvendégek.
69193. A FERENCVÁROSI tornaklub új verseny-pályájának megnyitó játéka. = Új Idők 1911. 1. köt. p. 197. F. 8x16 cm. Müllner felv. Az új pálya játéktérének képe a háttérben a nagytribünnel. Ua. Bp. Lexikon. Bp., 1973. p. 327. B 033/13 4x9 cm.
69194. A F.T.C. klubháza. = M. Ép.műv. 1912. No 2. p. 31. F. 14x18 cm. Homlokzat. Terv: Jánuszky Béla - Szivessy Tibor. 1911. 1973-ban lebontották. Ua. Merényi Ferenc: A m. épít. 1867-1967. Bp., 1969. p. 76. B 720/50 4x4 cm; M. Ép.műv. 1976. No 1. p. 51. 7x10 cm.
69195. A FTC sporttelepe mérkőzés alatt. = Erd. Újs. 1913. No 10. p. 37. F. 10x25, 8x25 cm. A zsúfolt nézőtér; áttekintés az egész pályáról.
69196. /Az FTC-pálya látképe a század elején./ = Ország-Világ 1969. No 2. p. 27. F. 7x21 cm.
69197. Az FTC-pálya látképe, mérkőzés alatt. = P. Napló Képes mell. 1925. márc. 29. p. 36-37. F. 18x50 cm.
69198. Az FTC pályán az öltöző lejáróját bedeszakazzák, hogy a jövőben a közönség részéről semmi bántódás ne érhesse a játékosokat. = Magyarország Képes mell. 1938. No 141. p. /4./ F. 12x19 cm.
69199. /LESZAKADT lelátó az Üllői úti pályán./ = (Major János - Nagy Béla - Szűcs László): Az FTC labdarúgó... (Bp.), 1972. p. 142. B 796/329 F. 7x10 cm. Magyar-osztrák meccs idején, 1940-es évek.
69200. /Az FTC-pálya fedett lelátója a pálya felőli sportünnepe idején./ = Munka 1959. No 8. p. 28. F. 6x14 cm.
69201. /Az FTC új stadionjának terve makett-fotón./ = M. Hírek 1968. No 6. p. 11. F. 13x16 cm.
69202. /Az ÚJ FTC pálya építkezésének kezdeti munkálatai./ = Ország-Világ 1969. No 2. p. 27. F. 9x12 cm. Ifj. Schiller Alfréd felv.
69203. /A FERENCVÁROS klubházának homlokzat-részlete./ = M. Hírek 1971. No 5. p. 15. F. 7x9 cm.
69204. MÚLT és jelen. A régi és az új klubház. = Ország-Világ 1971. No 14. p. 27. F. 6x13 cm. Schiller Alfréd felv. Homlokzatok oldalról.
69205. A FERENCVÁROSI TC pályája. = (Major János - Nagy Béla - Szűcs László): Az FTC labdarúgó... (Bp.), 1972. p. 27. B 796/329 F. 11x15 cm. A játéktér a kapu mögötti lelátó felől, mérkőzés közben.
69206. JÓL halad a Fradipálya építése. = M. Hírek 1973. No 24. p. 15. F. 6x9 cm. A lelátó építés közben.
69207. /Az FTC-pálya lelátója a pálya részletével./ = Középületépítő 1974. No 4. p. 6; No 6. p. 1. F. 7x11 cm, 2 db. Bordács Ferenc felv.
69208. /A FERENCVÁROS új pályájának képe./ = M. Ifj. 1974. No 20. p. 43; No 21. p. 47. F. 16x23, 9x13 cm. Mérkőzés.
69209. Az ÚJ pálya. = Tükör 1974. No 21. p. 15. F. 11x17 cm. Háttérben a klubház.
69210. FELAVATTÁK az új Fradi-pályát. = M. Hírek 1975. No 3. p. 8. F. 14x20 cm. Látkép, felülnézetben.
69211. /Az FTC-stadion játéktere esti fényben és Springer Ferenc emlékszobra./ = Nagy Béla: FTC napló 1978-1979. (Bp., 1979.) p. 24-25., /66./ Bq 796/459 F. Kböző méret, 3 db. A szobor Mátray Lajos műve.

69212. /A G A M M A O p t i k a i M ű -
v e k sporttelepe./ = A Gamma-Élet évkve
1939. Bp., 1939. p. 61. Bq 681/12
F. 11x19 cm. Németh József felv. XI., Ko-
csis u. 11-17. Madártávlatból.
69213. /LŐÁLLÁSOK a Gamma Polgári Lövész
Egylet lőterén./ = A Gamma-Élet Évkve
1939. Bp., 1939. p. 14. Bq 681/12
F. 7x9 cm. A sporttelepen.
69214. /A GAMMA sporttelepének képei./ =
Gamma-Élet Évkve 1940. /Bp./, (1941.) p.
50, 55, 1941. (Bp.), /1942./ p. 41, 48.
Bq 681/12
F. Kböző méret, 5 db. Lőállások lövészet
közben, futó- és kosárlabdapálya, a fut-
ballpálya mérkőzés idején, a sporttelep
látképe.
69215. A GANZ TE sporttelepe -/ma G A N Z
M Á V A G V a s a s S p o r t k ö r./
= A váll.-i sport 40 éves tört.-e. (Bp.),
/1941./ p. 253. Bq 796/373
F. 6x9 cm. Kováts I. felv. Távlati kép.
VIII., Vajda Péter u.
69216. A GANZ TE tornaterme. = A váll.-i
sport 40 éves tört.-e. (Bp.), /1941./
p. 253. Bq 796/373
F. 6x9 cm. Kováts I. felv. Belső felv.
VIII. Villám u. 38.
69217. A GANZ TE vízisporttelepe a Dunán.
= A váll.-i sport 40 éves tört.-e. (Bp.),
/1941./ p. 252. Bq 796/373
F. 13x18 cm. Kováts I. felv. Távoli kép
a csónakházzról, előtérben a Duna-parti
csónakkikötő.
69218. /A GANZ-gyári teniszpálya a felava-
táskor./ = M. Ip. 1948. No 16. mell. p.
/4./
F. 7x10 cm, 2 db. Ganz-MÁVAG Vasas Sport-
kör sporttelepe. X. Népliget, Kőbányai
út 45.
69219. A DOLGOZÓK testedzése. = A százhusz
éves Ganz-Mávag... (Bp., 1964.) p. 71-71;
74-75. Bq 621/74
F. Kböző méret, 5 db. Színes. Pályák,
csarnokok.
69220. HÁZI labdarúgó-mérkőzés. = GANZ -
MÁVAG. Bp., 1969. p. 104. B 384/464
F. 12x16 cm. Színes kép a gyár sporttele-
péről.
69221. A H A J T Ó M ű - é s F e l v o -
n ó g y á r sportpályája. = XX. ker.
1973. No 2. p. 7.
F. 8x13 cm. Látkép.
69222. HÉVÍZI úti /I I I. k e r. T T V E/
sporttelep új öltözője és lelátója. =
Peterdi Pál: Ób. sportja. /Bp./, (1970.)
p. /127./ B 796/307
F. 10x15 cm. Látkép a pálya felől.
69223. A PÁLYA elkészítése előtt és a kész
pálya. = PNYV Pamutkikészítő Sportkör
25 éves tört.-e 1948-1973. /Bp./, (1973.)
p. 5-6. B 796/346
F. 6x9 cm, 2 db. Látkép az öltözőépülettel.
69224. /Az I K A R U S sporttelepének rész-
lete a felavatáskor./ = Munka 1934. No 5.
hátsó borítón.
F. 11x13 cm. XVI. Margit u. 2.
69225. SPORTPÁLYA. = Ikarus Karosszéria- és
Járműgyár. Bp., 1973. p. 101. B 384/448
F. 8x10 cm. Színes felv.
69226. K Á B E L S C sportpálya. = M. Kábel
Művek Évkv 1970. (Bp.), /1971./ p. 101.
Bq 384/423
F. 12x16 cm. Pályarészlet mérkőzés idején.
69227. SPORTPÁLYA. = M. Kábel Művek és gyá-
rainak ism. /Bp./, 1975. p. /37./
B 384/480
F. 11x16 cm. Sági István színes felv.
69228. /A K I N I Z S I H ú s o s torna-
csarnokának építése./ = M. Ép.ip. 1970. p.
593-595.
F. Kböző méret, 7 db. IX. Vágóhid u. 7.
Terv: Kun Attila.
69229. /A TORNACSARNOK metszetei és alapraj-
zai./ = M. Ép. műv. 1971. No 3. p. 37.
R.repr. 8x10 cm, 3 db.
69230. /A VÁGÓHÍD utcai tornacsarnok látké-
pe és belseje./ = M. Ép.műv. 1971. No 3.
p. 36.
F. Kböző méret, 3 db.
69231. BUDAPEST IX., /Vágóhid u. 7./ 500
fős sportcsarnok. = 30 /éves az/ Ált. Épü-
letterv. Váll. (Bp., 1978.) p. 91-92.
B 384/521
F. 8x18, 8x18 cm. Homlokzat és úszómeden-
ce.
69232. /A K I S T E X T új sporttelepének
terve: A főépület, az öltözőépület és a
pálya képe./ = Textil-Ip. 1941. No 23. p.
7.
R.repr. Kböző méret, 3 db. XVIII. Fáy u.
2.

69233. A VL KISTEX SK újjáalakított sporttelepe. = Szakszerv. Kultúr és Sportélet 1953. No 11. p. 14.
F. 5x7 cm. Látkép labdarúgó-mérkőzés közben.
69234. /A K Ö B Á N Y A I S ö r g y á r tekepályájának belső részlete./ = Munka 1971. No 9. p. 13.
F. 7x11 cm.
69235. A KAMMER-gyár /ma K ő b á n y a i T e x t i l m ű v e k/ sportegyesületének klubháza. = A váll.-i sport 40 éves tört.-e (Bp.), /1941./ p. 336. Bq 796/373
F. 5x9 cm. Schaffer Gy. felv. Épült 1938-ban. Sarokhomlokzat. X., Gyömrői út 84-94.
69236. /A K Ö Z P O N T I S t a t i s z t i k a i H i v a t a l és a GANZ tornacsarnoka./ = M. Ép.ip. 1979. p. 738.
R.repr. 11x12 cm. A csarnok alaprajza. A II., Marczibányi téri telken. Kévés György és Varga Lea terve.
69237. M. A. F. C.-székház a Lágymányoson. = Tér és Forma 1935. p. 101.
F. 4x11 cm, 2 db. Makettfelv.-ek. Péter Pál szigorlati terve.
69238. /A M A R C Z I B Á N Y I t é r i l ő t é r. A lövöldé-épület./ = A Bp.-i polgári lövészegy. 200 éves fennállásának... (Bp., 1896.) címlap előtt.
B 799/1
F. 10x13 cm. A volt B.-i Polgári Lövészegylet 1884-ben épült lőtere. Ma az M H S Z tulajdonában. II. Marczibányi tér 6.
69239. A LÖVÉSZEGYESÜLET épülete és kertje. = Új Idők 1900. p. /55./
F. 7x18 cm.
69240. A BUDAPESTI polgári lövészegyesület lövöldéje a Marczibányi-téren. = Vas. Újs. 1903. p. 406.
F. 7x15 cm. Látkép a környező vidékkel.
69241. /A BUDAI Polgári Lövész Egylet székházának homlokzata és lőállások./ = Nemz. Mag. 1936. aug. 2. p. 4.
F. 8x12 cm, 2 db.
69242. /A MARCZIBÁNYI téri lőtér bejárata és lőállásai./ = Lobogó 1964. No 51. p. 13.
F. 15x21 cm, 2 db. Nagy Z. Imre felv.
69243. A III. ker., S z e n t e n d r e i ú t i levele-lőtér. /Ma MHSZ lőtér./ = Bp. szfőv. közig.-i évkve. Bp., 1942. p. 378-379. B 352/421
F. 7x14 cm, 2 db. III. Szentendrei út 133.
69244. MOTOR nélküli repülőgépek a Hármashatárhegyen. /V i t o r l á z ó r e p t é r./ = Új Idők 1939. 2. köt. p. 583.
F. 10x17 cm. Dulovits Jenő felv. A vitorlázó repülőtér 1933 és 1968 között volt üzemben.
69245. /A M O M sporttelepe labdarúgó-mérkőzés alatt./ = M. Ifj. 1969. No 43. p. /22./
F. 9x26 cm. XII. Csörsz u. 14.
69246. A MOM sportlétesítményének makettje. = Munka 1970. No 1. p. 46.
F. 5x13 cm. Jobb oldalon a már üzemelő, balra a tervezett épület.
69247. A MOM sporttelepe és tekepályája. = Százéves a MOM. Bp., 1976. t. /32./
Bq 681/17
F. 9x10, 11x17 cm. Színes felv. Látkép madártávlatból. Belső felv.
69248. A SPORTELEP modern épülete. Hátterben a gyár irodaépülete. = A barátság útján. Moszkva-Bp., 1980. p. 138. B 681/34
F. 8x9 cm. A MOM sportcsarnoka.
69249. ÚTTÖRŐKÉ a m a r g i t s z i g e t i sportpálya. = Fővárosunk Bp. (Bp., 1954.) p. /25./ B 324/35
F. 5x8 cm. Lelátó- és futópálya-részlet.
69250. Az ÚTTÖRŐ stadion a Margitszigeten. = Szöllősi Ernő - Koós Tamás: Bp.-i képes térképkalauz. Bp., 1957. p. 50.
B 910/490
F. 5x7 cm.
Ua. Koós Tamás: Bp. (Bp.), /1961?/ p. 50.
B 910/533-534 5x7 cm.
69251. Az ÚTTÖRŐ ifjúság sporttelepe. = Szitnyai Jenő: Margitsziget. Bp., 1959. t. /2./ B 914/378
F. 8x14 cm. Látkép dél felől.
69252. /A MARGITSZIGETI Úttörőstadion./ = M. Hírek 1960. No 7. p. 15.
F. 9x12 cm.
69253. Az M T K V M S p o r t k l u b s p o r t t e l e p é n e k t e r v r a j z a i. = Ép. Ip. 1913. p. 350-352.
R.repr. Kböző méret, 8 db. Helyszínrajz, a nagytribün homlokzatnézete és metszete, a vendéglő nézetei és alaprajzai. Tervezte Goll Elemér és Werner Frigyes, épült 1912-ben. X., Hunga. a krt. 6.
69254. Az ÉPÜLŐ pálya. = Fodor Henrik: Az MTK tört.-e 1888-1913. Bp., 1913. p. 82-83. B 796/8
F. 5x13 cm, 2 db.

69255. A MAGYAR Testgyakorlók Köre új pályájának felavatása. = Új Idők 1912. 2. köt. p. 50-51.
F. 8x17 cm, 2 db. Müllner János felv. 1912. márc.
69256. A "CARPATHIA" football-csapatának és az "M.T.K."-nak mérkőzése. = Új Idők 1912. 2. köt. p. 204.
F. 9x17 cm. Müllner János felv. Pályarészlet a nagytribünnel.
69257. BRÜLL Alfréd, a klub elnöke bevezeti a csapatot az új pályára. = Vas. Újs. 1912. p. 269.
F. 9x10 cm. Balogh Rudolf felv.
Ua. Fodor Henrik: Az MTK tört.-e 1888-1913. Bp., 1913. p. 85. B 796/8 8x13 cm.
69258. BÁRCZY István polgármester megnyitja a pályát. = Vas. Újs. 1912. p. 269.
F. 10x14 cm, 3 db. Balogh Rudolf felv.
A közönség és tribün.
69259. JÁTÉK a Ferencvárosi Tornaclub és a Magyar Testgyakorlók Köre közt. = Vas. Újs. 1912. p. 269.
F. 12x23 cm. Balogh Rudolf felv.
Ua. Bp. Lexikon. Bp., 1973. p. 713.
B 133/13 4x9 cm.
69260. Az ÚJ klubház. = Fodor Henrik: Az MTK tört.-e 1888-1913. Bp., 1913. p. 152.
B 796/8
R.repr. 13x18 cm. Tervezte: Markovics Sándor.
69261. /Az MTK klubházának alaprajza./ = Tér és Forma 1930. p. 303.
R.repr. 6x7 cm. Terv: Deli Lajos és Faragó Ferenc.
69262. /Az MTK klubházának homlokzata és a nagyterem./ = Tér és Forma 1930. p. 303.
F. 8x11 cm, 2 db.
69263. FOOTBALL match on the Field of the Hungaria F.C. = Hung. (Bp.), /1935./ t. /51./ Bq 910/675
F. 11x18 cm.
69264. /Az MTK klubháza és teniszpályái./ = M. Orsz. Lawn-tennis Szöv. 1937. évi évkve. Bp., 1938. p. 20. B 796/280
F. 6x9 cm. Pobuda Alfréd felv.
69265. A FASIZMUS porrá rombolta az MTK pályát. = Tükör 1964. No 13. p. 18.
F. 8x11 cm. Romos lelátó, 1945.
69266. Az MTK pálya romjai (1945.) = Földes Éva - Kun László - Kutassi László: A m. testnev. és sport tört.-e. Bp., 1977. t. p. 272-273. között. B 796/393
F. 6x9 cm. Felv. 1945-ből.
69267. ÉPÜL a Bástya-stadion. = Sport és Testnev. 1953. No 4. p. 5.
F. 13x18 cm. Látkép.
69268. ELKÉSZÜLT a Bp. Vörös Lobogó Hungária-úti sporttelepe. = Szakszerv. Kultúr és Sportélet 1953. No 10. p. 5.
F. 7x10 cm. Pálya- és lelátórészlet.
69269. KORSZERŰ kosárlabdapálya a Vörös Lobogó sporttelepén. = Fővárosunk Bp. (Bp., 1954.) p. /25./ B 324/35
F. 7x9 cm.
69270. Az MTK Hungária úti új pályája. = Munka 1959. No 2. p. 28.
F. 4x10 cm. A fedett lelátó a pálya felől.
69271. A FELSZABADULÁS után a népi demokrácia felépíti az MTK új sporttelepét. = Tükör 1964. No 13. p. 18.
F. 8x11 cm, 2 db. A lelátó egy részlete, háttérben a BKV Előre sporttelepének tribünje ill. az óra.
69272. A HUNGÁRIA körúton új tornacsarnokot építettek a labdajátékok képviselőinek. = Kírákat 1979. No 4. p. 27.
F. 7x14 cm. A X. Hungária krt 6. sz. alatti tornacsarnok homlokzati totál képe.
69273. A VÖRÖS Meteor sporttelepe -ma M T K V M C s ö r i ú t i telepe. = Vörös Meteor 20 /év/ 1950-1970. /Bp./, 1970. p. 133, 135. B 796/300
F. 8x10 cm, 2 db. A pálya az egyik kapu felől. Öltözőépület. XIV., Rákospatak u. 19-27.
69274. /A MAGYAR Országos Központi Takarékpénztárt - MOKTÁR sporttelepe -ma az M T K V M A s z t a l o s J á n o s u t c a i t e l e p e./ = Tér és Forma 1929. p. 93.
R.repr. 6x8 cm, 2 db. Tervezte: Hüttl Dezső 1928-ban. I., Asztalos János u. 1-3.
69275. Dr. HÜTL Dezső: A MOKTÁR sportklubháza. = Tér és Forma 1929. p. 92-93.
F. 6x8, 11x17 cm. Látképek.
69276. A MOKTÁR sporttelepe és klubháza. = A váll.-i sport 40 éves tört.-e. (Bp.), /1941./ p. 211. Bq 796/373
F. 10x16 cm. Látkép az épületről.

69277. Az ASZTALOS János utcai tenisztelep. = Vörös Meteor 20 /év/ 1950-1970. /Bp./, 1970. p. 135. B 796/300
F. 8x11 cm. A pálya, háttérben az öltöző-épület.
69278. /A "HUNGÁRIA evezős-egylet" sportházának, ma az M T K - V M m a r g i t s z i g e t i evezősházának homlokzatai./ = M. Ép.műv. 1929. No 9-10. p. 8-9.
F. 9x13 cm, 2 db. Erdélyi Mór felv. Terv: Münnich Aladár.
69279. /A MARGITSZIGETI evezősház oldalnézetben./ = Az 50 éves Vállalkozók L. ... /Bp., 1930./ p. 213. Bq 725/217
F. 6x9 cm.
69280. A HUNGÁRIA Evezős Egylet székházában leleplezték a világháborúban elesett tagok emléktábláját. = Tolnai Világl. 1932. p. 36.
F. 8x11 cm. A képen az emlékbeszédet mondó Soós altábornagy is.
69281. A MARGITSZIGETI nyári klubhelyiség, kosárlabda-pálya és az evezősház. = Vörös Meteor 20 /év/ 1950-1970. /Bp./, 1970. p. 136-137. B 796/300
F. 8x11 cm, 2 db.
69282. A BLKE pályái -/ma az M T K V M t e n i s z t e l e p e./ = M. Orsz. Lawn-tennis Szöv. 1937. évi évkve. Bp., 1938. p. 23. B 796/280
F. 6x9 cm, 2 db. Pobuda felv. Teniszpályák és klubház. XI., Bartók Béla út 63.
69283. A BARTÓK Béla úti tenisz telep. = Kirakat 1978. No 1. p. 21.
F. 12x16 cm.
69284. E S Ő H Á Z az Újpalotai erdőben. = Vörös Meteor Természetbarát Szakoszt. 1973. évi túra- és versenynaptára. (Bp., 1973.) p. 96-97. B 796/336
F. 8x11 cm.
69285. A PÉNZÜGYI tisztviselők "Budagyöngye" /P é n z ü g y ő r/ sportklubja, amelyet most avattak fel ünnepélyesen a Pasaréti úton. = Képes P. Hírl. 1931. No 198. p. /2./
F. 6x11 cm. Külső. II. Pasaréti út 124/126.
69286. A PÉNZÜGYI tisztviselők Budagyöngye sportklubjának most felavatott klubháza. = Magyarság Képes mell. 1931. No 44. p. 3.
F. 7x13 cm. Homlokzat.
69287. A P O S T Á S S p o r t E g y e s ü l e t klubháza a régi Lóverseny-téri pályán. = Postás Sport Egy. 1899-1939. Negyven év tört.-e. /Bp./, 1939. p. 32. B 796/473
F. 7x10 cm. Homlokzat. Épült 1925-ben. Ua. A váll.-i sport 40 éves tört.-e. (Bp.), /1941./ p. 27. Bq 796/373 7x10 cm.
69288. A POSTÁS Sportegyesület tekepályája. = A m. posta képekben. Bp., 1963. p. /139./ Bq 386/500
F. 12x16 cm. Belső. XIV. Egressy út.
69289. ÚJ sportpálya létesült Rákospalotán. /T e s t v é r i s é g./ = Hatvan éves a Főv. Autótaxi. Bp., (1973.) p. /83./ B 385/638
F. 9x18 cm. Barátság sporttelep. A Testvériség SE és az Autótaxi közös kezelésében. XV. Bánkút u. 71.
69290. /A FŐTAXI sporttelepe./ = FŐTAXI évkve 1974. /Bp./, (1974.) p. /20./ B 385/669
F. 9x15 cm.
69291. BARÁTSÁG sporttelep a XV. kerületben. = Tanulm. Rp.-Pu. tört.-éből. Bp., 1974. t. 54. B 908/5
F. 4x13 cm.
69292. A VOLT Pestújhelyi Sport Club pályája. = Tanulm. R.-Pu. tört.-éből. Bp., 1974. t. p. 408-409. között. B 908/5
F. 9x13 cm. A lelátó. Jogutódja: Autótaxi. XV. Lenin útja 22.
69293. T Ö R E K V É S Sport Egylet tenisz sz.o. clubháza. = M. Orsz. Lawn-tennis Szöv. 1937. évi évkve. Bp., 1938. p. 36. B 796/280
F. 6x8 cm. Homlokzat. X. Kőbányai út 30.
69294. Az Ú J P E S T I /D ó z s a/ S t a d i o n megnyitása szeptember 17-ikén. Az UTE és FTC mérkőzése 15 000 néző jelenlétében. = Új Idők 1922. 2. köt. p. 231.
F. 10x17 cm. A mérkőzésről készített felv. Újpesti Dózsa Stadion, tervezte Hajós Alfréd. IV. Megyeri út 13.
69295. 1922. szept. 17. A Megyeri úti stadion megnyitásának napja. = 75 esztendő a sport útjain. Bp., 1960. p. 13. B 796/199
F. 6x12 cm. Látkép a pályáról.

69296. Az ÚJPEST-Sabária-meccs - madártávlatból. = P. Napló Képes mell. 1929. ápr. 14. p. 6.
F. 13x19 cm. A pálya látképe.
69297. U.T.E. pálya. = Ugró Gyula: Úp. 1831-1930. Bp., 1932. t. /8./ B 943/799
F. 7x10 cm.
69298. ÚJPEST Torna-Egyesület stadionja. = Városok L. 1933. p. 216.
F. 10x16 cm.
Ua. Tunggram. /Ism./ (Bp.), /1938?/ p. /37./ B 621/179 12x22 cm.
69299. /Az ÚJPESTI stadion látképe madártávlatból./ = Sport és Testnev. 1950. No 1. p. 19.
F. 12x17 cm.
69300. Az ÚJPESTI kerékpárszta di on fordulója. = M. Sport-Alm. 1925. Bp., 1926. p. 205. B 796/120
F. 8x10 cm. A tribünről nézve.
69301. MOTORVEZETÉSES verseny az UTE stadionban. = P. Napló Képes mell. 1927. júl. 3. p. 85.
F. 9x13 cm.
69302. /A CENTER court, a mai Dózsa tenniszszta di on a Margitszigeten./ = Siklóssy László: Hogyan épült Bp.? Bp., 1931. p. 516 B 725/213
F. 9x12 cm. 1928-ban létesült.
69303. The CENTER Court of the Magyar A. C. on St. Margaret Island. = Hung.-Bp. (Bp.), /1935?/ t. /46./ Bq 910/675
F. 11x18 cm. Verseny közben.
69304. TENNISVERSENY a Center Courton. = Rexa Dezső: Margitsziget. /Bp./, (1940.) p. 104. B 779/326
F. 13x18 cm. Pobuda Alfréd felv.
69305. A MARGITSZIGETI teniszstadion öltözőépülete (1951.) = Bp.-i Városép.-i Terv. Váll. 1949-1959. (Bp.), /1959./ p. /46./ Bq 725/406
F. 7x11 cm. Homlokzat oldalról. Tervezte: Tőkés György.
69306. /A DÓZSA teniszstadion páros mérkőzés idején./ = Róna Tibor: 500 kép M.o.-ról. Bp., 1961. p. 49. B 779/334
F. 9x10 cm.
69307. CENTRE Court. Margitsziget Tennis Stadium. = Pető Béla: Sporting life in Hung. (Bp., 1964.) p. 9. B 796/265
F. 6x10 cm. Látkép.
69308. A RAC clubházának /Újpesti Dózsa v í z i t e l e p/ alapkövetelési ünnepe... = A R.A.C. tört.-e. 1921-1931. Bp., 1931. p. 22. B 796/123
F. 6x11 cm. 1923. jún. 13-án, a belügyminiszter részvételével. A klubház tervezői: Antal Dezső és Bocskor István. III. Tímár u.
69309. /A RAC klubháza./ = A R.A.C. tört.-e 1921-1931. Vác, 1931. p. 31, 35, 36. B 786/123
F. Kböző méret, 3 db. A klubház délnyugati és nyugati homlokzata, társalgója.
69310. /A RAC klubháza a tenispálya felől az óbudai rakparton./ = Képes P. Hírl. 1931. No 73. p. /2./
F. 6x8 cm.
69311. A RAC egyik terme dr. Nagy Károly és dr. Horváth Zoltán festményeivel. = Délibáb 1937. No 26. p. 70.
F. 7x13 cm. Solthy-Wellesz felv. Klubház-belső.
69312. Az ÉPÍTŐK SE pályája, befejezés előtt. = Sport és Testnev. 1956. No 3. p. 19.
F. 8x11 cm. A mai V a s a s - s t a d i o n látképe. XIII. Fáy u. 58.
69313. /A VASAS SC sportpályának zsúfolt fedett lelátója labdarúgó mérkőzés közben./ = Munka 1959. No 1. p. 28.
F. 5x19 cm.
69314. /VOLT BBTE, ma V a s a s s p o r t - h á z alaprajzai és metszetei./ = M. Mérnök- és Építész. Egy. Közl. 1942. p. 51-52. R.repr. Kböző méret, 8 db. Koromzai Vilmos tervei. II., Pasaréti út 11-13.
69315. /A BBTE tornacsarnok külső és belső képei./ = M. Mérnök- és Építész Egy. Közl. 1942. p. 53-55.
F. Kböző méret, 6 db. Pasaréti úti főhomlokzat, előcsarnok, főlépcsőház, díszterem.
69316. /A PASARÉTI úti nagy sportkombinát./ = A Vasas S.C. ötven éve. Bp., 1961. p. /295-297./ B 796/207
F. 12x16 cm, 3 db. Főbejárat és atlétikai edzőhely. Sportcsarnok belső tornászokkal.
69317. A VASAS Sportház a Pasaréti úton. = Bp. Lexikon. Bp., 1973. p. 924. B 033/13
F. 4x9 cm. Homlokzat.
69318. A V A S A S fedett t e n i s z - c s a r n o k á n a k modellje. = M. Ép. ip. 1957. p. 111.
F. 9x12 cm. Tervezte Menyhárd Ferenc. II., Pasaréti út 11/13.

69319. /A VASAS fedett teniszcsarnokának alaprajza./ = M. Ép. ip. 1960. p. 25.
R.repr. 7x11 cm.
69320. A VASAS Sportklub teniszcsarnoka.
= M. Ép. ip. 1970. p. 258.
R.repr. 6x17 cm. Metszetek.
69321. /A CSARNOKÉPÜLET metszete és alaprajza./ = M. Ép. ip. 1971. p. 57.
R.repr. 6x7, 5x17 cm.
69322. A VASAS fedett teniszcsarnoka. =
M. Ép. ip. 1960. p. 25.
F. 12x18 cm. Az alumínium-vázszerkezet építés közben.
69323. VASAS teniszcsarnok, 1956-1957. =
A felszabadult Bp. műv.-e. Bp., 1960.
6. kép. B 708/1237
F. 13x20 cm.
69324. A SZABADTÉRI versenypálya mögött már ott emelkedik az újonnan létesített korszerű, fedett teniszcsarnok. = A Vasas S. C. ötven éve. Bp., 1961. p. 233, /298./
B 796/207
F. 10x17 cm, 2 db. Látkép, háttérben a János-hegy. Belső részlete.
69325. VASAS Sportegyesület fedett teniszcsarnoka, Budapest. = M. Ép. műv. 1964.
No 2. p. 65.
F. 6x10 cm. Belső.
69326. /A VASAS Pasaréti úti fedett teniszcsarnoka./ = Budapest 1967. No 4. p. 41.
F. 9x13 cm. Belső.
69327. /A VASAS teniszcsarnokának látképe./ = M. Ép. ip. 1968. p. 498.
F. 8x11 cm, 2 db. Szerelés.
69328. BUDAPEST, Pasaréti út, Teniszcsarnok. = Merényi Ferenc: A m. épít. 1867-1967. Bp., 1969. p. 139. B 720/50
F. 2x5 cm. Külső.
Ua. M. épít. 1945-1970. (Bp.), 1972. p. 116. B 720/61 8x17 cm.
69329. VASAS Teniszcsarnok. = M. Ép. ip. 1969. p. 228.
F. 9x11 cm. Belső.
69330. BVSC /Vasas!/ teniszcsarnoka. = M. Ép. ip. 1970. p. 259.
F. 9x11 cm. Belső.
69331. HOMLOKZATI részlet. = M. Ép. ip. 1971. p. 55-57.
F. 6x7 cm, 2 db.
69332. /A VASAS fedett teniszcsarnoka építés közben./ = M. épít. 1945-1970. (Bp.), 1972. p. 116. B 720/61
F. 8x11 cm.
69333. KÖNNYŰFÉMSZERKEZETŰ fedett teniszcsarnok, Budapest. = Iparterv 1949 - 1974. Bp., /1975./ p. 140. B 725/623
F. 9x15 cm.
69334. VASAS teniszcsarnok, 1966. = /Ép. ip.-i Váll., 23. sz., Állami, Bp./ 1948-1978. /Bp./, 1978. p. 87. B 690/56
F. 17x21 cm. Színes felv. Teljes kép.
69335. Az EVEZŐSÖK c s ó n a k h á z a az Árpád fejedelem útján. = A Vasas S.C. ötven éve. Bp., 1961. p. /299./
B 796/207
F. 11x17 cm. Homlokzat oldalról.
69336. SZABADSÁGHEGYEN jól berendezett s í o t t h o n várja a téli sportok kedvelőit. = A Vasas S.C. ötven éve. Bp., 1961. p. /300./
B 796/207
F. 12x17 cm. Homlokzat kissé oldalról.
69337. A V Í Z M Ű V E K békásmegyeri csónakháza és sporttelepe. = A váll.-i sport 40 éves tört.-e. (Bp.), /1941./ p. 185-186. Bq 796/373
F. Kböző méret, 3 db. Külső és belső képek. III. ker.
69338. SZÁLLÍTÓK /V o l á n/ sporttelepe a XV. kerületben. = Tanulm. Rp.-Pu. tört.-éből. Bp., 1974. t. p. 568-569. között. B 908/5
F. 4x13 cm. XV. Czabán Samu tér.
- MEGSZÚNT EGYESÜLETI SPORTLÉTESÍTMÉNYEK
69339. Az A D R I A I Biztosító Társulat /tisztviselőinek Sport és Kultúrköre/ üdülőháza. = A váll.-i sport 40 éves tört.-e. (Bp.), /1941./ p. 222. Bq 796/373
F. 6x9 cm, 2 db. Távoli felv. A homlokzatról és belső. Épült 1937-ben. III. Békásmegyer.
69340. /A B L T C klubháza és pályái./ = M. orsz. Lawn-tennis Szöv. 1937. évi évkve. Bp., 1938. p. 53. B 796/280
F. 6x9 cm, 2 db. Pobuda Alfréd felv. Külső részlet. Margitsziget.

69341. /A B O T O N D S E pályáinak lát-
képe verseny közben./ = M. Orsz. Lawn-
tennis Szöv. 1939. évi évkve. Bp., 1940.
p. 99. B 796/280
F. 6x9 cm. XVIII. Vörös Hadsereg útja 180.
69342. A B U D A F O K I I K pályái az
öltözőkkel. = M. Orsz. Lawn-tennis Szöv.
1939. évi évkve. Bp., 1940. p. 111.
B 796/280
F. 5x10 cm. XXII. Bfok, Duna-part.
69343. A B U D A I K o r c s o l y á z ó-
E g y l e t jégpályája. = Vas. Újs. 1901.
p. 88.
R.repr. 15-x18 cm. Goró Lajos rajza.
Az előtérben korcsolyázó hölgyekkel, hát-
térben a csarnok épülete.
69344. A BBTE tornacsarnoka az Attila-utcá-
ban. Épült 1878-ban. = Demény Károly -
Tatár István: A B/B/TE 60 éves tört.-e.
1869-1929. Bp., 1929. p. 29. B 796/87
R.repr. 7x10 cm. A főhomlokzat képe. I.
Attila út 2.
69345. A BBTE 1879-ben épült székháza az
Attila-utcában. = Siklóssy László: A m.
sport ezer éve. 3. köt. Bp., 1929. p. 98.
B 790/1
R.repr. 8x12 cm. Haranghy Jenő rajza.
69346. A HALÁSZBÁSTYA alatt lévő kerthelyi-
ség, a B u d a p e s t i (B u d a i)
T o r n a E g y l e t első szabadtéri
tornaterepe 1868-69-ben. = Demény Károly
- Tatár István: A B/B/TE 60 éves tört.-e.
1869-1929. Bp., 1929. p. 6.
B 796/87
R.repr. 11x17 cm.
Ua. Siklóssy László: A m. sport ezer éve.
Bp., 1929. 3. köt. p. 92. B 790/1 6x10 cm.
69347. A BBTE sport- és jégcsarnoka a széna-
téri pályán. Épült 1897-ben. = Demény Ká-
roly - Tatár István: A B/B/TE 60 éves
tört.-e 1869-1929. Bp., 1929. p. 52.
B 796/87
R.repr. 10x15 cm. Homlokzatrész.
69348. /A BBTE korcsolyacsarnokának /klub-
ház/ tervpályázata./ = M. Ép.műv. 1911.
No 5. p. 17-23.
R.repr. Kböző méret, 11 db. Sándy Gyula,
ifj. Schömer Ferenc, Arvó Károly - Kiss
László terveí. A korcsolyacsarnok Sándy
Gyula terveí szerint épült, a mai Moszk-
va téri villamospályaudvar helyén, 1913-
ban. Az 1930-as években lebontották.
69349. /A KORCSOLYACSNOKOK alaprajzai, hom-
lokzata és metszete./ = Ép. Ip. 1914. p.
277-278., 285.
R.repr. Kböző méret, 6 db.
69350. EGYESÜLETÜNK kibővített szénatéri
klubháza a terasszal. = A B/B/TE évkve.
1925. Bp., 1925. t. /1./ B 796/35
F. 10x16 cm.
Ua. Demény Károly - Tatár István: A B/B/
TE 60 éves tört.-e. 1869-1929. Bp., 1929.
p. 205. B 796/87 10x16 cm.
69351. A BBTE sportcsarnoka a szénatéri
pályán. Épült 1913-ban. = Demény Károly
- Tatár István: B/B/TE 60 éves tört.-e.
1869-1929. Bp., 1929. p. 80. B 796/87
R.repr. 9x15 cm.
69352. A BUDAI korcsolyacsarnok. = Az 50
éves Vállalkozók L. Bp., /1930./ p. 231.
Bq 725/217
F. 6x9 cm. Homlokzat.
69353. A BBTE klubháza. = M. Orsz. Lawn-
tennis Szöv. 1937. évi évkve. Bp., 1938.
p. 13. B 796/280
F. 6x9 cm. Pobuda Alfréd felv. Homlokzat.
69354. /A BBTE Széna téri klubházának és
sporttelepének bontási munkálatai, és a
Vérmező tér felé vezető villamosvonal
építése./ = Nemz. Újs. képes mell. 1939.
júl. 30.
F. Kböző méret, 8 db.
69355. A BUDAI korcsolyacsarnok. = Ép. Ip.
1914. p. 277, 286.
F. Kböző méret, 5 db. Homlokzat, korcs-
olyacsatoló, nagyterem, ruhatár, feljázat.
69356. A BBTE első teniszpályája a gödör-
ben 1892-ben. = Demény Károly - Tatár Ist-
ván: A B/B/TE 60 éves tört.-e. 1869-1929.
Bp., 1929. p. 133. B 796/87
F. 7x10 cm. A Christen-féle téglavető
gödörben 1895-ig.
69357. A SZÉNATÉRI teniszpálya. = Szính.
Élet 1924. No 26. p. 48.
F. 7x13 cm.
69358. A BBTE teniszpályái. 1928. = Demény
Károly - Tatár István: A B/B/TE 60 éves
tört.-e. 1869-1929. Bp., 1929. p. 272.
B 796/87
F. 7x10 cm.
69359. A BBTE pályái. = M. Orsz. Lawn-tennis
Szöv. 1937. évi évkve. Bp., 1938. p. 13.
B 796/280
F. 6x9 cm. Pobuda Alfréd felv. Teniszpá-
lyák látképe.

69360. EGYESÜLETÜNK csónakháza. = A B/B/TE évkve. 1925. Bp., 1925. t. /2./ B 796/35 F. 10x16 cm. A BBTE első csónakháza a Római-parton.
Ua. Demény Károly - Tatár István: A B/B/TE 60 éves tört.-e. 1869-1929. Bp., 1929. p. 199. B 796/87 6x10 cm.
69361. A BBTE újonnan épült evezősháza a római fürdői Dunaparton. = A B/B/TE évkve. 1928. Bp., 1928. t. /1./ p. 12. B 796/35 F. 10x15, 6x10 cm.
Ua. Demény Károly - Tatár István: A B/B/TE 60 éves tört.-e. 1869-1929. Bp., 1929. p. 183, 204. B 796/87
69362. /A C S E P E L I T e s t e d z ő K ö r futballpályája az 1930-as években./ = Vedres József - Zsolt Róbert: Cs. sportjának 50 éve 1912-1962. Bp., 1962. t. p. 32-33. között. B 796/214 F. 15x22 cm.
69363. A D U N A /Evezős Egyesület/ klubháza. = A Duna Bp.-i Evezős Egy. ünnepi jel.-e... (Bp.), 1925. t. /1./ B 797/15 F. 8x12 cm. A b.-i Duna-parton, a Császárfürdőnél állt.
69364. A DUNA csónakháza. = A Duna Bp.-i Evezős Egy. ünnepi jel.-e... (Bp.), 1925. t. /1./ B 797/15 F. 8x11 cm.
69365. /A D U N A S C klubháza és pályái./ = M. Orsz. Lawn-tennis Szöve. 1937. évi évkve. Bp., 1938. p. 53-54. B 796/280 F. 6x9 cm, 2 db. Pobuda Alfréd felv. Látkép a környező házakkal. V. Pálffy György u. 1.
69366. Az E L S Ő M a g y a r Általános Biztosító üdülőháza. = A váll.-i sport 40 éves tört.-e. (Bp.), /1941./ p. 217-218. Bq 796/373 F. 7x9 cm, 3 db. Homlokzatok és a teniszpályák képe. II. Petneházi-rét.
69367. /A F O N C I È R E Általános Biztosító Intézet tisztviselői üdülőházának alaprajzai és külső részletei./ = Tér és Forma 1938. p. 254-257. R.repr. és F. Kböző méret, 8 db. Terv: Kardos György. Épült 1932-ben. Borsos Imre felv. III. Római-part.
69368. /AZ ÜDÜLŐHÁZ-csoport előtti parkrész./ = Tér és Forma 1938. p. 257. F. 8x11 cm. Borsos Imre felv.
Ua. A váll.-i sport 40 éves tört.-e. (Bp.), /1941./ p. 221. 7x9 cm.
69369. /A FONCIÈRE üdülőttelepének két lakóháza./ = A váll.-i sport 40 éves tört.-e. (Bp.), /1941./ p. 221-222. Bq 796/373 F. 7x9 cm, 2 db. Távoli kép a homlokzatról.
69370. /A F Ö L D H I T E L I N T É Z E T margitszigeti klubháza./ = Tér és Forma 1938. p. 285-287. R.repr. és F. Kböző méret, 7 db. Tervező Padányi Gulyás Jenő. Alaprajzok, látkép a sziget felől, külső részletek, lépcső, tálaló.
69371. A F Ö L D M Ű V E L Ő D É S Ü G Y I M i n i s z t é r i u m Tisztviselőkarának Sport Egyesülete klubháza és teniszpályái. = M. Orsz. Lawn-tennis Szöv. 1936. évi évkve. Bp., 1937. p. 54. B 796/280 F. 6x9 cm, 2 db. Külső és látkép. XIII. Népsziget.
69372. A G A Z D Á K Biztosító Szövetkezete rómaiparti üdülőháza. = A váll.-i sport 40 éves tört.-e. (Bp.), /1941./ p. 220-221. Bq 796/373 F. 9x12 cm, 3 db. A homlokzatról. Épült 1933-ban.
69373. A G Á Z M Ű V E K Tomcsányi-utcai teniszpályái. = A váll.-i sport 40 éves tört.-e. (Bp.), /1941./ p. 183. Bq 796/373 F. 6x9 cm. Totál kép. X. Salgótarjáni u.
69374. H A N G Y A Tisztviselők népszigeti üdülőttelepének főépülete. = A váll.-i sport 40 éves tört.-e. (Bp.), /1941./ p. 354. Bq 796/373 F. 6x9 cm. Homlokzat. XIII. Népsziget.
69375. A H U N G Á R I A e v e z ő s - e g y l e t margitszigeti új klubháza. = Ország-Világ 1913. p. 468-469. F. 7x9 cm, 5 db. Kullmann Vilmos felv. Látképek, építés, a klubház előtt.
69376. /A HUNGÁRIA Evezős Egylet klubházának látképe./ = Érd. Újs. 1913. No 12. p. 36. F. 5x10 cm.
69377. A HUNGÁRIA Evezős Egylet új klubháza a Margitsziget partján. = Új Idők 1913. 1. köt. p. 537. F. 4x9 cm. Kullmann Vilmos felv.
69378. A H U N N I A C s ó n a k á z ó E g y e s ü l e t régi csónakdája Pesten, a Vámház alatt. = Siklóssy László: A m. sport ezer éve. 3. köt. Bp., 1929. t. p. 384-385. között. B 790/1 F. 12x19 cm. A képen látható tagok nevével. 1884.
Ua. Hunnia Csónakázó egy. jel.-e az 1931. évről. Bp., 1932. p. 9. B 797/2 8x12 cm.

69379. A "HUNNIA csónakázó-egyesület" /budai/ csónakházának földszinti és első emeleti alaprajza és homlokzata. = M. Mérnök- és Építész Egy. Közl. 1893. mell. t. 17.
R.repr. 14x26, 2 db. 11x26 cm. Terv: Kiss István.
69380. A "HUNNIA" klubháza. = Új Idők 1895. 1. köt. p. 72.
F. 7x13 cm. Főhomlokzat. A Császár fürdő előtt, szemben a Margitszigettel.
69381. A HUNNIA Csónakázó Egyesület parti háza szemközt az alsó Margitszigettel. = Siklóssy László: A m. sport ezer éve. 3. köt. Bp., 1929. p. 384-385. között.
B 790/1
F. 8x13 cm.
69382. A "HUNNIA" csónakháza és parti háza. = A Hunnia Csónakázó Egy. jel.-e az 1931. évről. Bp., 1932. p. 13, 15. B 797/2
F. 7x12, 10x15 cm. Látkép a Duna felől. Háttérben a Margit-híd.
69383. /Az I B U S Z klubháza és pályái./ = M. Orsz. Lawn-tennis Szöv. 1937. évi évkve. Bp., 1938. p. 54. B 796/280
F. 6x9 cm, 2 db. Pobuda Alfréd felv. III. Óbudai rkp.
69384. DARÓCZY-úti sporttelepünk /K ö z - s é g i T a k a r é k p é n z t á r T S E/ klubháza és tekepályája. = A Bp. Szföv. Községi Takarékpénztár R.-T. Tisztviselőinek Sportegy.-e... 1929-1939. (Bp., 1940.) p. 17., 40. B 790/13
F. 6x11, 10x18 cm. Épült az 1935. évben. XI. Daróczy út 80-82.
69385. A KÖZSÉGI Takarékpénztár TSE sporttelepe. = A váll.-i sport 40 éves tört.-e. (Bp.), /1941./ p. 204. Bq 796/373
F. 10x18 cm. Székely Sándor felv. Az egyesület klubháza és a tenispálya részlete.
69386. /A L I P Ó T V Á R O S I C a s i n o S p o r t h á z a alaprajzai./ = Tér és Forma 1938. p. 229.
R.repr. 11x13, 6x12 cm. Tervezte: Deli Lajos és Faragó Ferenc. XIII. Margitsziget.
69387. A LIPÓTVÁROSI Casino Sportháza a Margitszigeten. = Tér és Forma 1938. p. 227-231.
F. Kböző méret, 7 db. Látkép, külső részletek.
Ua. Rexa Dezső: Margitsziget. /Bp./, (1940.) p. 102. B 779/326 13x18 cm. A látkép.
69388. A M A G Y A R A t h l e t i k a i C l u b versenyeiről (Orczy-kert). = Vas. Újs. 1900. p. 671-672.
F. Kböző méret, 4 db. Goszleth István és Divald Károly felv. Pályarészletek.
69389. A M A C versenypályája az Orczy kertben. 1876-1901.= Zuber Ferenc:A MAC tört.-e. 1875-1925. Bp., 1925. p. 62., 112. B 796/48
F. 10x14, 6x9 cm. Verseny.
69390. /A M A C m a r g i t s z i g e t i klubháza, sporttelepe./ = Hungary' 1904. No. 10. p. 3.
F. 12x16 cm.
69391. A MAGYAR Athletikai Klub október 6-iki nemzetközi viadaláról, a Margitszigeten. = Vas. Újs. 1907. p. 867.
F. Kböző méret, 4 db. A MAC sporttelepének részleteivel.
69392. A SPORTELEP. = Szt. Margitsziget, Gyógyfürdő. Bp., /1909./ p. 69.
B 613/97, B 613/92-94
F. 7x13 cm. Teljes kép.
Ua. Ország-Világ 1909. p. 786. 7x14 cm.
69393. A MAC tenispályája a Margitszigeten. = Érd. Újs. 1914. No 25. p. 23.
F. 7x10 cm. Teniszezőkkal. Háttérben a klubház.
69394. A MARGITSZIGETI sporttelep. = Zuber Ferenc: A MAC tört.-e 1875-1925. Bp., 1925. p. 86, 102, 132, 144-149. 243. B 796/48
F. Kböző méret, 9 db. A telep látképe, a MAC első evezősháza, tutaja, női teniszöltözője, a MAC kaszinó belső részletei, tanácsterem, titkári szoba, tanácsterem, vívó- és tornaterem, öltöző a klubházban.
69395. A SZIGETI pálya képe verseny közben. = Tolnai Világl. 1926. No 38. p. 24.
F. 10x18 cm. Palásthy felv. Teniszversenyen.
69396. MAC klubháza. = M. Orsz. Lawn-tennis Szöv. 1937. évi évkve. Bp., 1938. p. 17. B 796/280
F. 6x9 cm. Pobuda Alfréd felv. Oldal- és főhomlokzat.
69397. /A MAC klubházának és lelátójának terve a margitszigeti sporttelepen./ = M. Ép.műv. 1941. p. 347.
R.repr. 9x19 cm, 2 db. Hübner Tibor tervrajza. A lebontott fa-klubház és tribün helyére.

69398. A MARGITSZIGETI MAC-pályán is építkeznek. Kőtribün készül a versenyek népes látogatói számára. = Képes Krón. 1941. No 30. p. /6./
F. 8x14 cm.
69399. A MAC margitszigeti új sporttelepének modellje. = Új Idők 1941. 1. köt. p. 225.
F. 9x16 cm.
69400. A M A G Y A R O r s z á g o s K e r é k p á r o s S z ö v e t s é g n e k a napokban megnyílt új versenypályája a Lágymányoson. = Ország-Világ 1912. p. 743.
F. 8x13 cm. A pálya versenyzőkkel, közönséggel.
69401. A MAGYAR Országos Kerékpár-Egyesület új versenypályája, a magas fordulóval, a Fehérvári-úton. = Új Idők 1912. 2. köt. p. 391.
F. 7x17, 7x9 cm. Müllner János felv.
69402. /A M A G Y A R O r s z á g o s L a w n - t e n n i s S z ö v e t s é g t e n i s z t e l e p é n e k H o n v é d u . - i r é s z e . / = M. Orsz. Lawn-tennisz Szöv. 1941. évi évkve. Bp., 1943. p. 11. B 796/280
F. 10x14 cm. Gaby felv. Látkép felülnézetből. Az V. Honvéd u., Pálffy György u., Néphadsereg u., Stollár Béla u. határolta telken. Helyén ma a Honvédelmi Min. új szárnya.
69403. M L T C parkrészlete. = M. Orsz. Lawn-tennisz Szöv. 1936. évi évkve. Bp., 1937. p. 128. B 796/280
F. 6x9 cm. Mátyásföldi Lawn Tennisz Club.
69404. MLTC clubháza és díszpályáinak távlati képe. = M. Orsz. Lawn-tennisz Szöv. 1936. évi évkve. Bp., 1937. p. 129. B 796/280
F. 6x9 cm.
Ua. Rp. és Rákosvidék. Bp., 1938. t. /6./
B 943/968 5x8 cm.
69405. /MLTC teniszpályák, jégpavilon, klubház./ = M. Orsz. Lawn-tennisz Szöv. 1936. évi évkve. Bp., 1937. p. 129-130., 132., 140. B 796/280
F. Kböző méret, 6 db.
Ua. Rp. és Rákosvidék. Bp., 1938. t. /6./
B 943/968 5x8 cm. (Center-court.)
69406. A N E M Z E T I H a j ó s - e g y l e t e l s ő c s ó n a k h á z a a f e l s ő D u n a p a r t o n . = Kertész Árpád: Visszatekintés a Nemz. Hajós-Egy. ötvenéves múltjára. Bp., 1912. p. 28. B 797/5
F. 11x13 cm. 1867-1876.
Ua. Kertész Árpád: A Nemz. Hajós Egy. 75 éves tört.-e 1862-1936. Bp., 1937. p. 41.
B 797/22 10x12 cm.
69407. Az 1875-ben /a Lánchídnál, Budán/ épített Csónakház képe. = Kertész Árpád: Visszatekintés a Nemz. Hajós-Egy. ötvenéves múltjára. Bp., 1912. p. 29. B 797/5
F. 8x10 cm, 2 db. A Duna felől.
Ua. Kertész Árpád: A Nemz. Hajós Egy. 75 éves tört.-e 1862-1936. Bp., 1937. p. 54.
B 797/22 9x12 cm.
69408. A NEMZETI Hajós Egylet 1875-ben épült csónakdája. = Siklóssy László: A m. sport ezer éve. 3. köt. Bp., 1929. t. p. 456-457. között. B 790/1
F. 9x13 cm. Látkép a Duna felől.
69409. A CSÓNAKHÁZ irodája és öltözője. = Kertész Árpád: A Nemz. Hajós Egy. 75 éves tört.-e 1862-1936. Bp., 1937. p. 55-56. B 797/22
F. 9x12 cm, 2 db. Belső.
69410. Az 1902-ben épített csónakház képe. /Margitsziget, pesti oldal./ = Kertész Árpád: Visszatekintés a Nemz. Hajós-Egy. ötvenéves múltjára. Bp., 1912. p. 30. B 797/5
F. 8x10 cm, 2 db. A Duna felől.
69411. Az 1902-ben épült csónakház. = Kertész Árpád: A Nemz. Hajós Egy. 75 éves tört.-e 1862-1936. Bp., 1937. p. 80. B 797/22
F. 8x12 cm. Látkép a Duna felől.
69412. ALAPKÖLETÉTEL. 1923. III. 25. = Kertész Árpád: A Nemz. Hajós Egy. 75. éves tört.-e 1862-1936. Bp., 1937. p. 122-123. B 797/22
F. 9x12 cm, 2 db. A csónakház építkezése a Margitsziget keleti oldalán.
69413. /KLUBHÁZ és csónakház./ = Kertész Árpád: A Nemz. Hajós Egylet 75 éves tört.-e 1862-1936. Bp., 1937. p. 121., 124-125. B 797/22
F. 8x12 cm, 5 db. Az 1923-ban épült csónakház a színnel és a teniszpályával.
69414. /A NEMZETI Hajós Egylet margitszigeti székházának külső képe./ = Képes P. Hírl. 1937. No 198. p. /4./
F. 5x12 cm.
69415. A N E M Z E T I T o r n a E g y l e t e l s ő h a j l é k a a h a t v a n a s é v e k b e n . = M. Sport-Alm. 1925. Bp., 1926. p. 338. B 796/120
R.repr. 8x16 cm. Homlokzat. 1865-től a VIII. Puskin u. 3. alatti telken. Egy vendéglőből átalakított ideiglenes helyiség. L. még Bp. Spartacus.
Ua. Mező Ferenc: Képek a m. sport múltjából. (1817-1892.) Bp., 1926. p. 78. B 796/361 5x9 cm; Siklóssy László: A m. sport ezer éve. 2. köt. Bp., 1928. t. p. 498-499. között. B 790/1 12x20 cm; Földes Éva: A m. sport tört.-éből. Bp., 1959. p. 185. B 796/191 5x8 cm.

69416. NAGY Levente tollrajza az első hazai tornacsarnokról. = Földes Éva - Kun László - Kutassi László: A m. testnev. és sport tört.-e. Bp., 1977. p. 156.
B 796/393
R.repr. 12x12 cm.
69417. BUDAPEST III, Szt. Margitsziget: A Neptun Evezős Egyesület székháza. = Az 50 éves Vállalkozók L. ... /Bp., 1930./ p. 150. Bq 725/217.
R.repr. 14x14 cm. Csáky István terve.
69418. Az OKH Tisztviselői Sportegyesületének csillaghegyi klub- és csónakháza. = A váll.-i sport 40 éves tört.-e. (Bp.), /1941./ p. 214. Bq 796/373
F. 8x11 cm. Homlokzatkép. Orsz. Közp. Hitelszöv. egyesülete, épült 1930-ban. III. Csillaghegy, Kossuth Lajos strandút 21.
69419. OLYMPOS Margitszigeti Tenisz Társaság klubháza és tenispályái. = M. Orsz. Lawn-tennis Szöv. 1936. évi évkve. Bp., 1937. p. 56. B 796/280
F. 6x9 cm. Homlokzat, előtérben a pályák.
69420. MAGASFÖLDSZINTI alaprajz. = M. Ép. műv. 1941. p. 345.
R. repr. 6x8 cm. Az Orsz. Tiszt. Tud. és Kaszinó Egy. klubházának tervrajza Czákó Lászlótól. XIII. Margitsziget.
69421. /Az ORSZÁGOS Tiszt. Tudományos és Kaszinó klubháza a Margitszigeten./ = M. Ép. műv. 1941. p. 345.
F. 10x12 cm, 3 db. Külső és belső képek.
69422. /A PANNÓNIA Evezős Klub csónak-háza./ = Érd. Újs. 1914. No 18. p. 334.
F. 8x9 cm, 3 cm. Látkép és alakok.
69423. /A MARGITSZIGETI Pannónia-klubház földszinti és emeleti alaprajza./ = Tér és Forma 1937. p. 191.
R.repr. 5x17 cm. Tervező: Hübner Tibor.
69424. A PANNÓNIA Evezős Klub új háza a Margitszigeten. = Tér és Forma 1937. p. 191-193.
F. 9x15 cm, 4 db. Borsos Imre felv. Külsők.
69425. /A PÉNZINTÉZETI Központ tisztviselőinek sportháza a Margitszigeten./ = M. Ép.műv. 1942. p. 256.
R.repr. 8x10, 6x11 cm. Alaprajzok. Tervezte: Heinrich Jenő.
69426. /PÉNZINTÉZETI Központ tisztviselőinek sportháza a Margitszigeten./ = M. Ép. műv. 1942. p. 256-257.
F. 16x21 cm, 2 db. Haár felv. Az épület látképe és bejárata.
69427. A PÉNZINTÉZETI Központ Tisztviselői Sportegyesületének margitszigeti klubháza. = A váll.-i sport 40 éves tört.-e. (Bp.), /1941./ p. 192-193. Bq 796/373
F. Kböző méret, 3 db. Jakschitz felv. Homlokzat, és teremfelső.
69428. /A PESTI Magyar Kereskedelmi Bank Tisztviselőinek Sportegyesülete./ = Tér és Forma 1938. p. 248.
R.repr. Kböző méret, 3 db. Alaprajzok és metszet. Klubház tervező: Weiss Pál. XIII., Margitsziget.
69429. /Az EVEZŐS-klubház nézetei./ = Tér és Forma 1938. p. 248-250.
F: Kböző méret, 5 db. Külsők és az öltöző.
69430. A PESTI Magyar Kereskedelmi Bank evezősháza. = A váll.-i sport 40 éves tört.-e. (Bp.), /1941./ p. 202.
Bq 796/373
F. 5x9 cm. Rajna György felv. Távoli kép. A háttérben az ób.-i part látszik.
69431. PHÖBUS Sportegyesület dunai csónakháza. = A váll.-i sport 40 éves tört.-e. (Bp.), /1941./ p. 281.
Bq 796/373
F. 5x9 cm. Távlati kép. XIII. Népsziget.
69432. RÁKOSSZENTMIHÁLYI Egyetem és Főiskolai Hallgatók Egyesületének pályái. = M. Orsz. Lawn-tennis Szöv. 1937. évi évkve. Bp., 1938. p. 132. B 796/280
F. 6x9 cm. Látkép felülnézetben.
69433. /A SALGÓTARJÁN Tisztviselőinek Sportegyesülete./ = Tér és Forma 1938. p. 253.
R.repr. 8x12 cm. Felső és alsó fedélzet alaprajza. Fleischl Gyula és Erika tervei. Margitsziget, ób.-i parti csónakház.
69434. /A CSÓNAKHÁZ külső és belső képei./ = Tér és Forma 1938. p. 252-253.
F. Kböző méret, 4 db.

69435. A SALGÓTARJÁNI kőszénbánya rt. eve-zősháza. = Rexa Dezső: Margitsziget. /Bp./, (1940.) p. 103. B 779/326
F. 13x16 cm. Jónás Pál felv. A sziget felől.
Ua. A váll.-i sport 40 éves tört.-e. (Bp.), /1941./ p. 306. Bq 796/373 14x18 cm.
69436. A W O L F N E R g y á r újpesti sporttelepének egy része. = A váll.-i sport 40 éves tört.-e. (Bp.) /1941./ p. 325-326. Bq 796/373
F. 7x9, 8x11 cm. Távlati kép és bejárat. IV., Attila u. 130.
- Egyéb sportlétesítmények
69437. /A G A L O P P Á L Y A I. osztályú tribünje./ = M. Ép. műv. 1926. No 3-4. p. 3. előtti.
R.repr. 12x20, 7x14 cm. Színes homlokzatterv és alaprajz. Vágvecsei Wellisch Andor terve szerint épült. 1925-ben nyílt meg. X., Dobi István út 2.
69438. Az ÚJ Lóversenytér. = M. Ép.műv. 1926. No 3-4. p. 7-9, 11.
F. 14x18 cm, 4 db. Főbejárat, nagytribün, előcsarnok, étterem.
69439. Az ÚJ lóversenytér. = M. Ép.műv. 1926. No 3-4. p. /3./, 5.
F. 6x12, 12x16 cm. I. és II. oszt. tribün.
Ua. Az 50 éves Vállalk. L. ... /Bp., 1930./ p. 258. Bq 725/217 7x8, 4x8 cm.
69440. A PESTI új versenytér tribünjei. = Őszi Kornél: A m. lóversenyzés száz éve. Bp., 1927. p. 54. B 798/18
F. 8x11 cm. A pálya felől.
69441. A MAGYAR ügető-derby befutója. = P. Napló Képes mell. 1927. jún. 19. p. 84.
F. 12x19 cm. Pályarészlet a célnál.
69442. A MILLÉNEUMI díj közönsége a verseny előtt. = Új Idők 1927. 1. köt. p. 572.
F. 11x17 cm. Az új lóversenytér tribünjei.
69443. BUDAPESTI új lóversenytér. = Az 50 éves Vállalkozók L... /Bp., 1930./ p. 258, 403. Bq 725/217
F. 4x6, 5x8 cm. Tribünök.
69444. BUDAPEST Race-course. = Hung. (Bp.), /1935./ t. /50./ Bq 910/675
F. 16x18 cm. A pálya verseny közben a tribün felől.
69445. CHAMP de Courses. = Cal. pour l'année 1936. t. /23./ B 059/126, B 059/339
F. 16x19 cm. Sterbinszky felv. A pálya verseny idején a tribünről nézve.
69446. BUDAPEST Le corse. = M.o. 1038-1938. Bp., /1938./ p. 101. Bq 914/319
F. 19x23 cm. A pálya verseny közben a tribün felől.
69447. /TRIBÜN./ = Török Imre: Híres lovak... Bp., 1959. p. 8-9. között, 176-177. között, 400-401. között. B 798/34
F. 11x16 cm, 3 db. Pénztárakkal.
69448. /A GALOPP-pálya részlete verseny közben./ = Róna Tibor: 500 kép M.o.-ról. Bp., 1961. p. /52./ B 779/334
F. 10x15 cm.
69449. /PÁLYA és tribün./ = Fehér Dezső - Török Imre: A m. lóversenyzés tört.-e. /1827-1977./ (Bp., 1977.) p. 16-17. között, p. 128-129. között. Bq 798/56
F. 10x17 cm, 4 db. Alapfy Attila részben színes felv. Starthelyek, a romos tribün, verseny, nagytribün.
69450. /Ü G E T Ő P Á L Y A./ = Tér és Forma 1933. p. 329, 333.
R.repr. Kböző méret, 6 db. Helyszínrajz, a tribün metszetei és alaprajzai. Terv: Paulheim Ferenc. Épült 1933-ban. VIII. Kerepesi út 9.
69451. /TRIBÜN, körpálya, befutó./ = P. Hírl. Nagy napt. 1933. p. 320. B 059/498
F. Kböző méret, 3 db.
69452. /ÜGETŐ./ = Tér és Forma 1933. p. 328-334.
F. Kböző méret, 11 db. Seidner Zoltán felv. Tribünök, díszpáholy, pénztárak, lovarda.
Ua. Merényi Ferenc: A m. épít. 1867-1967. Bp., 1969. p. 151. B 720/50 3x6 cm. (Lovarda-belső.)
69453. A LOVARDA metszetei. = Tér és Forma 1933. p. 334.
R.repr. 6x18 cm. VIII. Kerepesi út 7.
A Bp.-i Lovasklub működik ma már csak nyitott lovardában, mivel az épületet az utcai front kivételével lebontották az 1950-es években.
69454. A RAGYOGÓ fényárban úszó tribünök és az új versenypálya felső fordulója. = P. Napló Képes mell. 1933. aug. 27. p. 9.
F. 13x18 cm, 2 db.

69455. Az ÜGETŐPÁLYA új II. osztályú tribünje. = Vállalkozók L. 1936. No 52. p. 6.
F. 6x10 cm. Seidner Zoltán felv. Totál a pálya felől.
69456. /VILLANYFÉNYBEN az új ügetőpálya izgalmas versenyen/. = Vas. Újs. Bp. Hírl. képes mell. 1933. dec. 24. t. /1./
F. 10x14 cm, 2 db.
69457. /TÉLI verseny az ügetőpályán./ = Hung. Mag. 1941. No 12. p. 4.
F. 11x18 cm. Vadas Ernő felv.
69458. /TRIBÜNÖK, étterem, gazdasági bejárat./ = M. Ép.műv. 1942. p. 258-260.
R.repr. és F. Kböző méret, 7 db. Seidner Zoltán felv.
69459. A PESTI Ügetőpálya I. helyi tribünje. = Török Imre: Híres lovak... Bp., 1959. p. 336-337. között. B 798/34
F. 11x16 cm. A pálya felől.
69460. (Az ÜGETŐ közönsége.) = M.o. Szerk. Mihályfi Ernő. Bp., 1961. p. /125./
Bq 779/337
F. 15x20 cm. Lajos György felv. Részlet a tribünről.
69461. /Az ÜGETŐ részlete verseny közben./ = Róna Tibor: 500 kép M.o.-ról. Bp., 1961. p. /53./
B 779/334
F. 11x15 cm.
69462. ÜGETŐVERSENY. = Bp. /Fényképalbum./ Bp., 1962. p. /124./ Bq 779/337
F. 17x19 cm. Fényes Tamás felv. Az ügetőpálya a tribünről nézve.
69463. /A RÓMAI-parti "L i d ó" c s ó - n a k h á z alaprajzai és metszetei./ = M. Ép.műv. 1963. No 1. p. 4-5.
R.repr. Kböző méret, 5 db. Tervezte. Jánossy György és Walkó Zoltán (KÖZTI)
Épült: 1960-62. III. Nánási út 67.
69464. VÍZI Sporttelep Budapesten. = Középületterv. Váll., Bp. Bp., (1965.) p. /72./ B 725/493-494
R.repr. 6x12 cm. Alaprajz.
69465. /RÓMAI-parti csónakház alaprajza./ = M. épít. 1945-1970. (Bp.), 1972. p. 117. B 720/61
R.repr. 7x11 cm.
69466. /A LIDÓ sportszálló homlokzata./ = Vendéglátás 1962. No 6. p. 13.
F. 7x10 cm.
69467. "LIDÓ" - üdülő épület a Római-parton. = Tanácsí Építő 1962. No 9. p. 1.
F. 6x8 cm. Bogdán Román felv. Oldalhomlokzat a kazánkéfényre tervezett nyitott lépcsővel.
69468. /CSÓNAKGARÁZS, étterem, pergola, szállórész-vészlépcső./ = M. Ép.műv. 1963. No 1. p. 6-7.
F. Kböző méret, 5 db.
69469. VÍZI sporttelep Budapesten. = Középületterv. Váll., Bp. Bp., (1965.) p. /73./ B 725/493-494
F. 16x17 cm. Homlokzat.
69470. BUDAPEST, Római-part. "Lidó" csónakház. = Merényi Ferenc: A m. épít. 1867-1967. Bp., 1969. p. 145. B 720/50
F. 5x5 cm. Homlokzatrészlet.
69471. /RÓMAI-parti csónakház homlokzata./ = M. épít. 1945-1970. (Bp.), 1972. p. 117. B 720/61
F. 8x18 cm.
69472. A C S Ú C S H E G Y I menedékház. = M. Sport-Alm. 1925. Bp., 1926. p. 276. B 796/120
F. 5x8 cm. Látkép.
69473. A CSÚCSHEGYI turistaház. = Pápa Miklós: Budai hegyek. Útikalauz. 2. bőv. kiad. (Bp.), 1957. t. /7./ B 910/485
F. 8x12 cm.
69474. CSÚCSHEGYI menedékház. = Szöllősi Ernő - Koós Tamás: Bp.-i képes térképkalauz. Bp., 1957. p. 59. B 910/490
F. 5x7 cm. Külső.
Ua. Koós Tamás: Bp. (Bp.), /1961?/ p. 59. B 910/533-534 5x7 cm.
69475. N O R M A F A Menedékház. = B.S.E.- jubileumi jel. 1913-1933. Bp., 1934. p. 78. B 796/18
F. 7x11 cm. Homlokzat kissé oldalról.
69476. NORMAFA. = Szöllősi Ernő - Koós Tamás: Bp.-i képes térképkalauz. Bp., 1957. p. 59. B 910/490
F. 5x7 cm. A turistaszálló külső részlete.
Ua. Koós Tamás: Bp. (Bp.), /1961./ p. 59. B 910/533-534 5x7 cm; (Róna Tibor): Bp.-i kirándulóhelyek. Bp., (1960.) p. 148. 6x9 cm.
69477. P Á L V Ö L G Y I turistaház. = Bp. 2. átdolg. és bőv. kiad. (Bp.), /1969./ p. 24-25. között. B 914/472
F. 6x9 cm. Kövezett sétány képe, mely a fából épült turistaszállóhoz vezet. Előtérben kopasz fák.

69478. /A H Á R M A S H A T Á R H E G Y I pály a és kanyarjai./ = Sport és Testnev. 1950. No 3. p. 29-30.
F. 9x12, 12x17 cm. Motorversenyzőkkel.
69479. /Az I F J Ú S Á G I S p o r t t e - l e p látképe és az öltözőépület./ = B. Hírmondó 1971. No 2. p. /8./
F. 10x14, 10x11 cm. II. Kolozsvári Tamás u. 11.
69480. /M E S T E R S É G E S s í u g r ó pály a a Normafa lejtőjén./ = Róna Tibor: 500 kép M.o.-ról. Bp., 1961. p. 32.
B 779/334
F. 8x9 cm.
69481. SÍFELVONÓ a Normafánál. = Budapest 1978. No 3. p. 21.
F. 13x16 cm. Weress Kálmán felv.
69482. /A N É P L I G E T I a u t ó v e r - s e n y p á l y a részlete: gyalogjáró-híd építése és a hajtőkanyar./ = Képes P. Hírl. 1936. No 138. p. /2./
F. 6x17, 7x11 cm.
- Egyéb megszűnt sportlétesítmények
69483. Az E R Z S É B E T k i r á l y n é - ú t i lóversenytér pály a látképe. = Starttól a célíg. Szerk. Krúdy Gyula - Pálmai Henrik. Bp., 1922. p. 189. Bq 798/26
F. 10x15 cm.
69484. /F O D O R v í v ó i s k o l á j a : torna- és társalgóterem./ = Vas. Újs. 1896. p. 723.
F. 11x14 cm, 2 db. A Trattner-Károlyi-ház első emeletén. V. Petőfi Sándor u. 3.
69485. FODOR-féle sporttelep. = Siklóssy László: Svábhegy. Bp., 1929. p. 153-154.
B 914/19
F. 8x11 cm, 2 db. XII. Ordas út 9.
69486. A PESTVIDÉKI verseny-egyesület új versenypályája K á p o s z t á s m e g y e r e n . = Vas. Újs. 1912. p. 891.
F. Kbőző méret, 6 db. Jelfy Gyula felv. Megszűnt. Helyén ma a Vasas Izzó IV. Tábor u.-i sporttelepe.
69487. A VERSENYPÁLYA. = Starttól a célíg. Szerk. Krúdy Gyula - Pálmai Henrik. Bp., 1922. p. 108. Bq 798/26
F. 11x17 cm. Erdélyi Mór felv. Látkép.
Ua. Őszi Kornél: A m. lóversenyzés száz éve. Bp., 1927. p. 34. B 798/18 6x11 cm.
69488. A TRIBÜN. = Starttól a célíg. Szerk. Krúdy Gyula - Pálmai Henrik. Bp., 1922. p. 108. Bq 798/26
F. 12x17 cm. Erdélyi Mór felv.
Ua. Őszi Kornél: A m. lóversenyzés száz éve. Bp., 1927. p. 35. B 798/18 8x12 cm; Fehér Dezső - Török Imre: A m. lóversenyzés tört.-e. /1827-1977/. (Bp., 1977.) t. p. 112-113. között. Bq 798/56 12x18 cm.
69489. /A MEGYERI nagytribün kormányzói pály a./ = Starttól a célíg. Szerk. Krúdy Gyula - Pálmai Henrik. Bp., 1922. p. 109. Bq 798/26
F. 16x20 cm.
Ua. Őszi Kornél: A m. lóversenyzés száz éve. Bp., 1927. p. 36. B 798/18 8x12 cm.
69490. A MEGYERI pály a - sok híres magyar versenylovas tanulóhelye. = Fehér Dezső - Török Imre: A m. lóversenyzés tört.-e. /1827-1977./ t. p. 112-113. között. Bq 798/56
F. 9x17 cm. Látkép.
69491. A BATTHYÁNY-téri k e r e k e s - k o r c s o l y a p á l y a . = Új Idők 1912. 2. köt. p. 663.
F. 12x16 cm. Müllner János felv.
69492. A RÉGI vívóterem épülete. (A Zöldfa utcai Mocsonyi-ház első emeletén.) = K e r e s z t e s s y J ó z s e f emlékkve. Bp., 1892. t. /5-6./ B 927/1
F. 11x14, 11x17 cm. A homlokzat és belső. Zöldfa u. 6., ma V. Veres Pálné u. 8.
69493. A JELENLEGI vívóterem. = Keresztessy József emlékkve. Bp., 1892. t. /3./ B 927/1
F. 12x17 cm. Belső részlet. Volt Zöldfa u. 20., ma V. Veres Pálné u. 22.
69494. KERESZTESSY régi és új vívóterme a Zöldfa-utcai Mocsonyi-ház első emeletén. = Vas. Újs. 1892. p. 372.
F. 12x17 cm, 2 db. Az újat saját házában építtette.
69495. A SZFŐV.-i VII. ker.-i l e v e n - t e s p o r t t e l e p és lőtér. = Bp. szfőv. leventemozgalma 1924-1930. Bp., 1931. p. /116-117./ B 371/212
F. 7x11 cm, 4 db. Horthy Miklós VII. ker. leventesporttelep bejárata, a lőcsarnok, a jelzőállások és a felülnézeti képe. VII., Aréna /Dózsa György/ út 1. A régi lóversenytér.
Ua. Bp. szfőv. levente-mozgalma 1931-1932. Bp., 1932. p. 114. Csak a felülnézeti kép.

69496. SZÉKELYUDVARHELYI Ágotha Árpád, az OTT társelnöke és Vitéz Sallay István, szfőv. testn. felügyelő a VII. ker. leventesporttelep bokrétaünnepélyén. = Bp. szfőv. leventemozgalma 1931-1932. Bp., 1932. p. 115. B 371/212
F. 7x11 cm. Álló alakok egy épület előtt az OTT /Országos Testnevelési Tanács/ elnökének a társaságában.
69497. SZÉKESFŐVÁROSI levente vízi sporttelep a Lágymányoson. = Bp. szfőv. leventemozgalma 1931-1932. Bp., 1932. p. 119. B 371/212
F. 7x11 cm. Duna-parti részlet, a fák között épület. 1932. jún. 29-én avatták fel.
69498. A M A R G I T S Z I G E T I g a l a m b l ö v ő t e l e p sportháza. = A Társaság 1922. p. 803.
R.repr. 10x16 cm. Színezett rajz, Kotsis Iván terve. Homlokzati látkép.
69499. A MARGITSZIGETI galamblovó clubház. = M. Ép.műv. 1929. No 9-10. p. 10, 13.
R.repr. Kböző méret, 3 db. Terv: Münnich Aladár.
69500. /A KLUBHÁZ fő- és hátsó homlokzata./ = M. Ép.műv. 1929. No 9-10. p. 12-13.
F. 13x18, 9x13 cm. Erdélyi Mór felv.
69501. /A M A R G I T S Z I G E T I g o l f p á l y a./ = Rexa Dezső: Margitsziget. /Bp./, (1940.) p. 99. B 779/326
F. 13x14 cm. Golfozókkal.
69502. /M A R G I T S Z I G E T I L o v a s p o l ó - p á l y a./ = Siklóssy László: Hogyan épült Bp.? Bp., 1931. p. 517. B 725/213
F. 9x12 cm. Megnyílt 1928-ban.
69503. POLO on the St. Margaret Island. = Hung.-Bp. Bp., 1935. t. /47./ Bq 910/675
F. 12x17 cm.
69504. POLO sur la piste dans l'île Ste-Marguerite. = Cal. pour l'année 1939. t. /17./ B 059/126, B 059/339
F. 17x19 cm.
69505. Az EGYESÜLETI /N e m z e t i/ l o v a r d a Pesten. = Vadász- és Versenyl. 1858. p. 12.
M. 8x11 cm. Homlokzata. Ybl Miklós tervei szerint épült fel 1858-ra. A II. vh. után lebontották. VIII. Pollack Mihály tér 4. helyén.
69506. A PESTI lovarda. = Két Garasos Újs. 1858. p. 28.
M. 11x20 cm. Látkép.
69507. A NEMZETI Lovarda. = Siklóssy László: A m. sport ezer éve. Bp., 1928. 2. köt. p. 118. B 790/1
M. repr. 6x10 cm. Fametszet 1858-ból.
69508. A LOVARDA. = /Áldor Imre/: M.o. főv.-a. P., 1866. p. 19. Bq 914/5
M. 8x14 cm.
Ua. Gettinger, Theodor: Ung.-s Hauptstädte. P., 1866. p. 19. Bq 914/7 8x14 cm.
Repr.: Bp. Lexikon Bp., 1973. p. 831. B 033/13 4x9 cm.
69509. A PESTI tornaegylet díszturnázása a nemzeti lovardában. /1867. február 2-kán./ = Vas. Újs. 1867. p. 112.
M. 18x24 cm. Frecskay László rajza. A Lovarda belseje tornázókkal.
Repr.: P. Hírl. Nagy Napt. 1927. p. 312. B 059/498 8x11 cm; Siklóssy László: A m. sport ezer éve. 2. köt. Bp., 1928. p. 509. B 790/1 12x16 cm; Képes Krón. 1931. No 13. p. 35. 13x18 cm; Földes Éva: A sport tört.-éből. Bp., 1959. p. 187. B 796/191 12x16 cm; Földes Éva - Kun László - Kutassi László: A m. testnevelés és sport tört.-e. Bp., 1977. t. p. 192-193. között. B 796/393 8x12 cm.
69510. A NEMZETI Lovarda 1890 körül. = Bp. Lexikon. Bp., 1973. p. 831. B 033/13
F. 4x9 cm. Klösz György felv.
Ua. A FSZEK Évkve 1972-73. Bp., 1975. p. 160-161. között. B 027/17 9x15 cm; Faragó Éva: Képek a századvégi Bp.-ről. Bp., 1975. t. 8. B 027/78/84 9x15 cm; Budapest 1976. No 12. p. 38. 11x15 cm; Klösz György: Bp. anno... (Bp., 1979.) t. /57./ Bq 779/381, Bq 779/384 9x15 cm.
69511. A FEKETE-sárga paripa a Nemzeti Lovarda tetején. = Tolnai Világl. 1907. p. 32.
F. 6x8 cm. Feinkorn Anton műve.
69512. A "FEKETE-SÁRGA" paripa a Nemzeti Lovarda tetején. = Új Idők 1913. 2. köt. p. 143.
F. 6x9 cm.
69513. A NEMZETI Lovarda, a Magyar Athletikai Clubnak megalakulása óta otthona és téli helyisége. = A MAC tört.-e. 1875-1925. Bp., 1925. p. 58. B 796/65
F. 6x8 cm.
69514. TANDEM előhajtás a Nemzeti Lovarda fedett lovardájában. = P. Napló Képes mell. 1928. febr. 19. p. 79.
F. 13x15 cm. Balogh Rudolf felv.

69515. YBL Miklós: A pesti Nemzeti Lovarda. = Lyka Károly: Nemb. romantika. Bp., (1942.) p. 342. B 927/261
F. 10x13 cm. Homlokzat.
69516. Az ELPUSZTULT Nemzeti Lovarda. = Ybl Miklós. Bp., 1956. 31-32. kép.
Bq 927/172
F. 10x13 cm, 2 db. Homlokzat kissé oldalról és hátsó homlokzat.
69517. /A P E S T I n e g y e d i k l ö v ö l d e épülete./ = P.-B.-i Műv.-i Alm. 1919. p. 97. B 059/12
R.repr. Kböző méret, 6 db. Zambelli András tervei. A lövölde 1824-ben épült meg a mai Dimitrov tér és Királyi Pál u. között. Az 1838-as árvíz elpusztította. Ua. Siklóssy László: A m. sport ezer éve. Bp., 1928. 2. köt. p. 417. B 790/1 11x20 cm, 3 db. (Alaprajz és kaputerv.)
69518. A PESTI lövölde Szentpéteri ezüst plakettjén. (A Fővárosi Múzeum tulajdona.) = Lantos Mag. 1930. p. 507.
F. 4x9 cm. Szentpéteri József műve 1824-ből. Homlokzatkép.
Ua. Budapest 1967. No 12. p. 42. 7x12 cm.
69519. A POLGÁRI lőhely. = Vasquez, Carl: B. és P. Szabad Kir. Várossainak Tájleírása. /H.n. 183?/ t. 4. Bf 769/55
M. 9x9 cm. Vasquez rajza, Franz Weiss litográfiája. Színes.
69520. PERLASKA Domokos: Az ö t ö d i k p e s t i l ö v ö l d e keresztmetszete. = Budapest 1967. No 12. p. 43.
M. repr. 9x13 cm. Rézmetszet 1840-ből. A mai Lövölde téren állt 1840 és 1890 között.
69521. A "POLGÁRI lőhely" megnyitó ünnepének képe 1840-ből. = Lechner Jenő: Képek B. és P. fejl.-ének tört.-éből. Bp., 1918. p. /119./ B 725/166
M.repr. 10x16 cm. Perlaszka Domokos rajza, Fuchstaller Alajos metszete. Az eredeti a BTM-ben.
Ua. M. Műv. 1929. p. 606-607. között. 15x21 cm. Színes.; Wilhelmb Gizella: M. o. tört.-ének képeskve. 896-1849. Bp., 1962. p. 280. Bq 943/862 13x18 cm; Budapest 1967. No 12. p. 42. 11x22 cm; Bp. encikl. Bp., 1970. p. 161. B 033/10 10x14 cm; Bp. tört.-e a török kiűzésétől a márciusi forrad.-ig. Írta: Nagy Lajos - Bónis György. Bp., 1975. p. 415. Bq 943/1002/3 11x15 cm.
69522. A PESTI lövölde ünnepélyes megnyitása 1840-ben. = Siklóssy László: A m. sport ezer éve. Bp., 1928. 2. köt. t. p. 416-417. között. B 790/1
Fe.repr. 13x16 cm. A Budai Polgári Lövész-Egyesület tulajdonában volt olajfestmény után.
69523. A POLGÁRI lőhely Pesten. = Alt Rudolf: B.-P. Előadva 32.... rajzolatban. P., 1845. t. /44./ B 914/417
M. 13x19 cm. Alt Rudolf rajza, Sandmann könyomata. Külső a díszes kapuval, az előtérben sétáló és lovasok.
Repr.: /Jásznigi Sándor/: Bp. in Wort u. Bild. Berlin, 1899. p. 88. Bq 914/6 7x12 cm; Budapest 1967. No 12. p. 43. 15x22 cm; Bp. tört.-e a török kiűzésétől a márciusi forrad.-ig. Írta: Nagy Lajos - Bónis György. Bp., 1975. p. 414. Bq 943/1002/3 7x11 cm.
69524. A' LÖVŐHELY' három kapuúve. = Kazinczy Ferenc: Pestre. Bp., 1929. t. 27.
Bq 769/21
M.repr. 5x11 cm. Egykorú metszet után.
Ua. M. Művelődéstört. (Bp.), /1943./ 5. köt. p. /243./ Bq 309/49 8x13 cm.
69525. A' LÖVŐHELY' belső épülete. = Kazinczy Ferenc: Pestre. Bp., 1929. t. 28.
Bq 769/21
M.repr. 6x11 cm. Könyomat Karrer C. rajza után.
Ua. M. Művelődéstört. 5. köt. (Bp.), /1943./ p. /243./ Bq 309/49 7x13 cm.
69526. NEMES Mayerffy Ferenc szegfejtalálata. A pesti lövőház előcsarnoka, közepén a Mester szoborképe. = Bevilaque Borsody Béla: A m. serfőzés tört.-e. Bp., 1931. 2. köt. p. XXVIII. B 663/3
R.repr. 12x12 cm.
69527. Az ELSŐ pesti lóversenytér. /R á - k o s m e z e i./ = Siklóssy László: A m. sport ezer éve. Bp., 1928. 2. köt. p. 94. B 790/1
R.repr. 9x12 cm. Helyszínrajz az 1827-ben létrehozott lóversenypályáról, a P.-i Gyepről.
69528. A R É G I b u d a i l ö v ö l d e. = Mező Ferenc: Képek a m. sport tört.-éből. (1817-1892.) Bp., 1926. p. 183. B 796/261
F. 8x11 cm. Épült 1754-ben, átalakítva 1827-ben. II. Iparostanuló u. 2.

69529. A "LÖVŐHÁZ", amely a régi Szent János-kórház udvarában áll. = A P. Hírl. Vasárnapja 1926. ápr. 25. p. 37. F. 8x12 cm.
69530. BONTJÁK a régi Szent János-kórházhoz tartozó egykori Polgári Lövöldét, amely már a török időkben fennállott. = Képes P. Hírl. 1930. No 244. p. /2./ F. 6x8 cm. Nem bontották le.
69531. A BUDAI Polgári Lövész Egylet régi lövöldéje a mai Szegényház utcában. = Mező Ferenc: A m. sport múltja és jelene. Bp., 1931. p. 8. B 796/212 F. 8x11 cm. Homlokzati kép, előtte utca-seprő.
69532. IPAROSTANULÓ utca 2. Régi budai lövölde. Udvari homlokzat és oszlopos folyosó. = Horler Miklós: Bp. műemlékei. 2. köt. Bp., 1962. p. 225-226. Bq 725/384/2 F. 11x16 cm, 2 db. Később a Korvin Ottó kollégium menzája. Ua. Geszler Ödön: Intézeti székhelyünk, a Víziváros. Bp., 1979. p. 60-61. között. Bq 0910/445 6x11 cm.
69533. Az EGYKORI budai polgári lövölde az Iparostanuló utca 2. sz. házban. = Bp. Lexikon. Bp., 1973. p. 473. B 033/13 F. 4x9 cm.
69534. /KÉPKOMPOZÍCIÓ./ = Hazánk és a Külf. 1871. p. /301./ M. 15x30 cm. Lőcsarnok, nagyterem, töltőcsarnok.
69535. S E R E S S á n d o r s p o r t - t e l e p e. = Pestszenterzsébet. Kp. és környéke. Bp., 1936. t. p. 216-217. között. B 943/933 F. 6x8 cm. Vízisporttelep látképe. XX. Soroksár.
69536. S O M O D Y Ö d ö n c s ó n a k - h á z a. = Pestszenterzsébet, Kp. és környéke. Bp., 1936. t. p. 96-97. között. B 943/933 F. 4x7 cm. látkép. XX. Pe. A Gubacsi híd mellett, a Duna-parton.
69537. A S V Á B H E G Y I g o l f p á - l y a látképe és egyik nehéz szakasza. = Szính. Élet 1927. No 47. p. 72-73. F. 8x11, 5x8 cm. XII. Hegyhát út 26.
69538. JELENET a golfpályán. = Siklóssy László: Svábhegy. Bp., 1929. p. 153. B 614/19 F. 4x5 cm.
69539. Mt. SZÉCHENYI Golf-links. = Hung. (Bp.), /1935./ t. /46./ Bq 910/675 F. 16x18 cm. Játékosok a Széchenyi-hegyi golfpályán.
69540. TERRAIN de Golf sur le mont Széchenyi. = Cal. pour l'année 1936. t. /21./ B 059/126, B 059/339 F. 16x19 cm. Szász felv.
69541. A SVÁBHEGYI golfpálya. = Új Idők 1936. 2. köt. p. 305. F. 13x18 cm. Vadas Ernő felv. Golfozókkal.
69542. BUDAPEST. Campo di golf. = M.o. 1038-1938. Bp., 1938. p. 99. Bq 914/319 F. 18x23 cm.
69543. TERRAIN de Golf au Svábhegy. = Cal. pour l'année 1939. t. /16./ B 059/126, B 059/339 F. 17x19 cm. A svábhegyi golfpálya látképe.
69544. A SVÁBHEGYI Golf-klub. = Új Idők 2. köt. p. 233. F. 8x12 cm. A klub épületének képe.
69545. A S V Á B H E G Y I l o v a r d a. = Siklóssy László: Svábhegy. Bp., 1929. p. 153. B 911/19 F. 5x5 cm.
69546. S Z É C H E N Y I c s ó n a k d á - j a. = M. Sport-Alm. Bp., 1926. p. 146. B 796/120 R.repr. 10x15 cm. Barabás Miklós rézkarca. A csónakdát 1843-ban alapította Széchenyi István. A Lánchíd p.-i hídfője mellett állt. Ua. Földes Éva: A sport tört.-éből. Bp., 1959. p. 153. B 796/191 7x10 cm.
69547. /A S Z E N T L Ó R I N C I l ö v ő h á z látképe./ = Vas. Újs. 1903. p. 305. F. 9x15 cm. Erdélyi Mór felv. Ma a Pestlőrinci strandfürdő öltözőépülete. XVIII. Vörös Hadsereg útja 180.
69548. DÍSZKAPU a szentlőrinci lövőhelyen. = Ország-Világ 1906. p. 443. F. 7x9 cm. Székely kapu.
69549. A SZEMERE-féle lövőház. = P.-Pilis-Solt-Kiskun Vm. Szerk. Borovszky Samu. 1. köt. Bp., (1910.) p. 101. Bq 943/324 F. 6x9 cm. Homlokzat.
69550. /A LÖVŐHÁZ homlokzata és belseje./ = Érd. Újs. 1913. No 32. p. 42-43. F. 7x11 cm, 6 db. Lőhelyek, golyófogó, székelykapu, Prokopp Sándor világbajnok.

69551. /A BUDAPESTI új lóversenytér a V á r o s l i g e t sarkán -ún. "ligetsarki." = Ország-Világ 1885. p. 336.
R.repr. 14x21 cm. Képkompozíció. A tribün, közönség, versenypálya, akadály. 1880-1918 között létezett.
69552. Az 1880-ban megnyílt lóversenytér.
= Siklóssy László: A m. sport ezer éve. 3. köt. Bp., 1929. p. 751-753. B 790/1
R.repr. 8x12 cm, 3 db. Dörre Tivadar egykorú rajza. A főbejárat a nagytribün épületével, a nagy csarnok, a pálya.
69553. LÓVERSENYTÉR: Nagy Tribün épülete.
= Janszky Adolf: Bp. táj. kézikve. Bp., 1896. p. 62. B 910/179
F. 7x9 cm. Homlokzat.
Ua. Janszky Adolf: Bp. táj. kézikve. 2. kiad. Bp., 1896. p. 73. B 910/642 7x9 cm.
69554. A LÓVERSENYTÉR tribünjén: fénykép 1900 körül. = Bp. encikl. Bp., 1970. p. 160. B 033/10
F. 10x14 cm.
Ua. Bp. tört.-e a márciusi forrad.-tól az őszirózsás forrad.-ig. Írta: Spira György - Vörös Károly. Bp., 1978. p. 427. Bq 943/1002/4 7x9 cm.
69555. A VÁROSLIGETI pálya a régi Pesten.
= Fehér Dezső - Török Imre: A verhetetlen Kincsem. Bp., 1974. p. 87. Bq 798/52
F. 10x11 cm. 1900 körül.
69556. A BUDAPESTI lóverseny kifizetési és tétpénztára. = Ország-Világ 1903. p. 573.
F. 6x8 cm, 2 db. Hudovernig Károly felv.
69557. A NAGY tribün. = M.o. és a Nagyvilág 1904. No 8. p. 3.
F. 10x14 cm. Lóversenytér.
69558. HIPPODROME. = Bp. et environs... (Bp.), /1913?/ p. 44. B 910/297
F. 6x7 cm.
A bp.-i lóversenypálya tribünje és eredményjelző táblája.
69559. A RÉGI lóversenytér a városligetben.
= Starttól a célíg. Szerk. Krúdy Gyula - Pálmai Henrik. Bp., 1922. p. 29-30. Bq 798/26
F. 14x19 cm, 2 db. Pályarészlet, nézők.
Ua. Fehér Dezső - Török Imre: A m. lóversenyzés tört.-e /1827-1977/. (Bp., 1977.) t. p. 48-49. között. Bq 798/56 10x18 cm, 2 db.
69560. SZŐNYI István: A régi pesti lóversenytér. Rézkarc. = M. Műv. 1925. p. 441. M. repr. 11x14 cm. A nagytribün.
69561. TRIBÜNKÉP a régi városligeti versenypályáról. = Őszi Kornél: A m. lóversenyzés száz éve. Bp., 1927. p. 15. B 798/18
F. 8x12 cm.
Ua. Fehér Dezső - Török Imre: A m. lóversenyzés tört.-e. /1827-1977/. (Bp., 1977.) t. p. 48-49. között. Bq 798/56 12x18 cm.
69562. V E L O D R O M téli és nyári kerékpár-iskola: VI. Városligeti-fasor 42. B Számlagyűjtemény
M.repr. 4x7 cm, 2 db. Homlokzatkép és belső, kerékpározókkal. 1904. VI. Gorkij fasor és Dózsa György út sarkán állt.

A FELDOLGOZOTT FOLYÓIRATOK ÉS CÍMRÖVIDÍTÉSEK JEGYZÉKE

Acta Historiae Artium Academiae Scientiarum Hungaricae	Acta Hist. Artium Acad. Sci. Hung.
Acta Orientalia	
Az Aero	Aero
Agrártudomány	Agrártud.
Antenna	
Archeológiai Értesítő	Archeol. Ért.
Ars Hungarica	Ars Hung.
Ars Una	
Auróra 1920.	
Autó-Motor	
Bauzeitung für Ungarn	Bauztg f. Ung.
Béke és Szabadság	
Belkereskedelem	
Brigádpánoráma	
Budai Hírmondó	B. Hírmondó
Budai Izraelita Hitközség Értesítője	B. Izr. Hitközs. Ért.
Budai Napló	B. Napló
Budai Polgár	B. Polgár
Budapest 1877.	
Budapest 1945.	
Budapester Ausstellungs Zeitung	Bp. Ausstell. Ztg.
Budapester Rundschau	Bp. Rundschau
Budapesti Bazár	Bp. Bazár
Budapesti Bazár Melléklapja	Bp. Bazár Mellékl.
Budapesti Hírlap Képes melléklet	Bp. Hírl. Képes mell.
Budapesti Hírlap Vasárnapja	Bp. Hírl. Vasárnapja
Budapesti KISZ Élet	Bp. KISZ Élet
Budapesti Közegészségügy	Bp. Közegészségügy
Budapesti Látogatók Lapja	Bp. Látogatók L.
Budapesti Népművelő	Bp. Népművelő
Budapesti Nevelő	Bp. Nevelő
Budapesti Visszhang	Bp. Visszhang
Búvár	
Család és Iskola	Család és Isk.
Családi Kör	
Csillagászati Lapok	Csillagászati L.
Daily News	
Déliab 1853.	
Déliab 1927.	
Delta	
Demokrácia	
Diárium	
Divatcsarnok	
Egészség	
Egyetemi Lapok	Egyetemi L.
Egyházi Híradó	Egyh. Híradó
Egyházközségi Tudósító	Egyházközs. Tud.
Egyházművészeti Lapok	Egyházműv. L.
Élet	
Élet és Irodalom 1957.	Élet és Irod.
Életképek	
Életünk	
Építés - Építészet	Ép.-Épít.
Építés - Építészettudomány	Ép.-Épít. tud.
Építésügyi Magazin	Épügyi Mag.
Építésügyi Szemle	Épügyi Szle
Építészet	Épít.
Építészeti Szemle	Épít. Szle

Építő Ipar	Ép. Ip.
Építő Ipar-Építő Művészet	Ép. Ip.-Ép.Műv.
Építőmunka	
Érdekes Újság 1913.	Érd. Újs.
Érdekes Újság 1956.	Érd. Újs.
Esti Budapest	Esti Bp.
Esti Hírlap	Esti Hírl.
Ethnographia	Ethnogr.
Ethnographia - Népélet	Ethnogr.-Népélet
Evangélikus Élet	Ev. Élet
Fáklya	
Falusi Vasárnap	Falusi Vas.
Farbe und Raum	Farbe u. Raum
Figáró	
Figyelő	
Filatéliai Szemle	Filat. Szle
Fillértár	
Film, Színház, Irodalom	Film, Színház, Irod.
Film, Színház, Muzsika	
Filmvilág	
Fizikai Szemle	Fiz. Szle
Fotó	
Fotóművészet	Fotóműv.
Föld és Ég	
Földtani Értesítő	Földt. Ért.
Földtani Közlemények	Földt. Közlem.
Földtani Közlöny	Földt. Közl.
Fővárosi Hírlap	Főv. Hírl.
Fővárosi Közlöny	Főv. Közl.
Fővárosi Lapok	Főv. L.
France-Hongrie	France-Hong.
Fürdőügyi Szemle	Fürdőügyi Szle
Gemeinnützige Blätter	Gem. Bl.
Grafikai Szemle	Graf. Szle
A Gyűjtő	
Hadtörténeti Közlemények	Hadtört. Közl.
A Ház	
Hazánk 1884.	
Hazánk s a Külföld	Hazánk s a Külf.
Hegyvidék	
A Hét	
Hétfői Hírek	
Heti Világgazdaság	Heti Világgazd.
Híd	
Hírmondó	
Historia	
Honismeret	
Honművészet	
Honvéd	
Hungária	
Hungária Magazin	Hung. Mag.
The Hungarian Quarterly	Hung. Quart.
Hungary	
The Illustrated London News	Ill. London News
Ipari Forma	
Iparosok Lapja	Iparosok L.
Idegenforgalom	Idegenforg.
Ifjú Kommunista	Ifj. Komm.
Ifjúsági Magazin	Ifj. Mag.
Illustrierte Zeitung	Ill. Ztg.
Irodalmi Szemle	Irod. Szle
Irodalmi Újság	Irod. Újs.
Jelkép	
Jó Barát	

Jövendő	
Katholikus Szó	Kath. Szó
Képes Figyelő	
Képes Krónika	Képes Krón.
Képes Magyarország	Képes M.o.
Képes Mozivilág	
Képes Pesti Hírlap	Képes P. Hírl.
Képes Postás	
Képes Sport	
Képes Újság 1859.	Képes Újs.
Képes Újság 1864.	Képes Újs.
Képes Újság 1915.	Képes Újs.
Képes Újság 1960.	Képes Újs.
Képes Vasárnap	Képes Vas.
Képes Világ	
Kereskedelmi Szemle	Keresk. Szle
Kertészeti Lapok	Kertészeti L.
Kertgazdaság	
Két Garasos Újság	Két Garasos Újs.
Kis Újság	Kis Újs.
Kirakat	
A Kor	
Kortárs 1957.	
A Könyv 1961.	
A Könyvtáros	Könyvtáros
Középületépítő	
Közgazdasági Közlemények	Közgazd. Közl.
Közlekedés	
Közlekedéstudományi Szemle	Közlek.tud. Szle
Köznevelés	
Községfejlesztés	Községfejl.
Kritika	
Kultúra és Közösség	
Lakáskultúra	Lakáskult.
Lantos Magazin	Lantos Mag.
Levéltári Közlemények	Lt. Közl.
Literatúra	Lit.
Lobogó	
Magyar Dal	M. Dal
Magyar Detektív	M. Detektív
Magyar Építőipar	M. Ép. ip.
Magyar Építőművészet	M. Ép. műv.
Magyar Géniusz	M. Géniusz
Magyar Grafika	M. Graf.
Magyar Grafikai Szaklap	M. Graf. Szakl.
Magyar Gyáripar	M. Gyáripar
Magyar Helikon	M. Helikon
Magyar Hírek	M. Hírek
Magyar Hírmondó	M. Hírmondó
Magyar Ifjúság	M. Ifj.
Magyar Ipar 1947.	M. Ipar
Magyar Iparművészet	M. Iparműv.
Magyar Kémikusok Lapja	M. Kémikusok L.
Magyar Kórház	M. Kórház
Magyar Közgazdaság	M. Közgazd.
Magyar Könyvszemle	M. Kvszle
Magyar Kultúra	M. Kult.
Magyar Kultúrszemle	M. Kultúrszle
Magyar Mérnök- és Építész Egylet Közlönye	M. Mérnök- és Építész Egy. Közl.
Magyar Munkásmozgalmi Múzeum Közleményei	M. Munkásmozg. Múz. Közl.
Magyar Műemlékvédelem	M. Műemlékvéd.
Magyar Művészet	M. Műv.
Magyar Nép	M. Nép
Magyar Nőegylet Lapja	M. Nőegy. L.

Magyar Nyelv	M. Nyelv
Magyar Pályázatok	M. Pályázatok
Magyar Rendőr	M. Rendőr
Magyar Sajtó	M. Sajtó
Magyar Sakkélet	M. Sakkélet
Magyar Salon, Magyar Szalon	M. Salon, M. Szalon
Magyar Technika	M. Technika
Magyar Vasutas	M. Vasutas
Magyarország 1964.	
Magyarország és a Nagyvilág	M.o. és a Nagyvilág
Magyarság	
Magyarság Képes melléklet	Magyarság Képes mell.
Marketing és Piackutatás	Marketing és Piackut.
Mélyépitéstudományi Szemle	Mélyépitéstud. Szle
Millennium	
Mi Újság az Állatkertben?	
Munka	
Munkaügyi Közlöny melléklete A Tisztiorvos	Munkügyi Közl. mell. A Tisztiorvos
Múzeumi és Könyvtári Értesítő	Múz. és Kvt. Ért.
Múzeumi Közlemények	Múz. Közl.
Múzsák	
Muzsika	
Műemlékeink	
Műemlékvédelem	Műemlékvéd.
Múterem	
Művelt Nép	
Művészet	
Művészettörténeti Értesítő	Műv. tört. Ért.
Nagyító	
Napkelet	
Négy Évszak	
Nemzeti Magazin	Nemz. Mag.
Nemzeti Magazin Képes melléklet	Nemz. Mag. Képes mell.
Nemzeti Újság	Nemz. Újs.
Nemzetközi Vásármagazin	Nemzetközi Vásármag.
Népakarat	
Nép Barátja	
Népfront	
Néphadsereg	
Népi Ellenőrzés	
Népművelés	
Népszabadság 1956.	
Népszava	
Néptanítók Lapja	Néptanítók L.
Neue Zeitung	N. Ztg
Neueste Nachrichten	N. Nachr.
New Hungarian Quarterly	New Hung. Quart.
New Hungary	New Hung.
A Nő	
Nők Lapja	Nők L.
Nyelvtudományi Közlemények	Nyelvtud. Közl.
Nyugat	
Óbudai Híradó	Ób. Híradó
Óbudai Hírmondó	Ób. Hírmondó
Ország	
Ország-Világ 1880.	
Ország-Világ 1957.	
Orvosi Hetilap	Orv. Hetil.
Orvostörténeti Közlemények	Orv. tört. Közl.
Otthon	
Panoráma (Bécs)	
Papír- és Nyomdatechnika	Papír- és Nyomdatechn.
Papíripar és Magyar Grafika	Papíripar. és M. Graf.
Pártélet	

Pesti Futár	P. Futár
Pesti Hírlap Képes melléklet	P. Hírl. Képes mell.
Pesti Hírlap Vasárnapja	P. Hírl. Vasárnapja
Pesti Napló	P. Napló
Pesti Napló Képes melléklet	P. Napló Képes mell.
Pesti Városháza	P. Városháza
Propaganda - Reklám	
Rádióélet	
Rádió és Televízió Újság	Rádió és TV Újs.
Rádiótechnika	Rádiótechn.
Rádió Újság	Rádió Újs.
Rajzolatok a Társas Élet és Divatvilágból	Rajzolatok
Református Figyelő	Ref. Figyelő
Reformátusok Lapja	Ref. L.
Regélő	
Reklámélet	
Reklámújság	Reklámújs.
Rendőr	
A Sajtó 1916.	
A Sajtó 1927.	
Schöner Wohnen	
Sport és Testnevelés	Sport és Testnev.
Szabad Ifjúság	Szabad Ifj.
Szabad Művészet	Szabad Műv.
Szabad Nép	
Szabadpolgár	
Szakszervezeti Kultúr- és Sportélet	Szakszerv. Kult. és Sportélet
Szalon Újság	Szalon Újs.
Századok	
Szépművészet	Szépműv.
Színház és Divat	Szính. és Divat
Színház és Mozi	Szính. és Mozi
Színházi Élet	Szính. Élet
Színházi Magazin	Szính. Mag.
Színház történeti Értesítő	Színház tört. Ért.
Szociálpolitika	Szociálpolit.
Szovjet Irodalom	Szovjet Irod.
Szovjetkultúra	Szovjetkult.
Tanácsi Építő	
Tarka Világ és Képes Regélő	
Társadalombiztosítás és Munkavédelem	Társad. bizt. és Munkavéd.
A Társaság	
Technika	
Technikatörténeti Szemle	Technikatört. Szle
Tér és Forma	
Természet	
Természet és Társadalom	Term. és Társad.
Természet és Technika	Term. és Techn.
Természettudományi Közlöny	Term. tud. Közl.
Természet Világa	Term. Világa
Textil-Ipar	Textil-Ip.
A Toll	
Tolnai Világlapja	Tolnai Világl.
Többtermelés	
Történetírás	
Turista	
Turisták Lapja	Turisták L.
Turista Magazin	Turista Mag.
Tükör 1933.	
Tükör 1964.	
Új Élet 1906.	
Új Építészet	Új Épít.
Új Forrás	
Új Főváros	Új Főv.

Új Idők	
Új Írás	
Új Magyarország Vasárnapja	Új Magyarország Vasárnapja Képes mell.
Új Magyarország Vasárnapja Képes melléklet	
Új Tükör	
Újítók Lapja	Újítók L.
Der Ungar	
Ungarische Reise-Magazin	Ung. Reise-Mag.
Uránia	
Vadász- és Versenylap	Vadász- és Versenyl.
Vállalkozók Lapja	Vállalkozók L.
Várkerület	
Városépítés	Városép.
Városi Közlekedés	Városi Közlek.
Városi Szemle	Városi Szle
Városkultúra	Városkult.
Városok Lapja	Városok L.
Vasárnapi Könyv	Vas. Könyv
Vasárnapi Újság	Vas. Újs.
Vasárnapi Újság, a Budapesti Hírlap Képes melléklete	Vas. Újs. a Bp. Hírl. Képes mell.
Vendéglátás	
Vendéglátóipari Szemle	Vendéglátóip. Szle
La vie Hongroise	La vie Hong.
Világ Ifjúsága	Világ Ifj.
Világosság	
Vízügyi Közlemények	Vízügyi Közl.
Vöröskereszt	
Vue Turistique	
Zeitbilder	
A Zene	

acad.	academia, académie
ág.	ágostai
akad.	akadémia
Akad. K.	Akadémiai Kiadó
alk.	alkalmából, alkalmazta
alkalm.	alkalmazott
áll.	állami
allg.	allgemein
Alm.	Almanach
ált.	általános
App.	Apponyi
Arch.	Archívum
Archit.	Architectura, Architecture
átdolg.	átdolgozás, átdolgozta, átdolgozott
átn.	átnézte
B.	Buda
Belv.	Belváros
besz.	beszámoló
bev.	bevezetés, bevezette
Bf.	Budafok
bibl.	bibliothek, bibliothéque, bibliotek, biblioteca
bibliogr.	bibliográfia
biogr.	biográfia
biz.	bizottság
bizt.	biztosító
BKV	Budapesti Közlekedési Vállalat
Bm.	Békásmegyer
BME	Budapesti Műszaki Egyetem
bot.	botanika, botanikus, botanique
böv.	bővített
Bp.	Budapest
Bp. Rég.	Budapest Régiségei
BTM	Budapesti Történeti Múzeum
bp.-i	budapesti
címl.	címlap
Cs.	Csepel
csop.	csoport
db.	darab
demogr.	demográfia
demokr.	demokrácia
dok.	dokumentum, dokumentációs
Ed., Éd ed., éd.	Edition, Édition, edidit, édité
egy.	egyesület, egyesület
egyet.	egyetem
einger.	eingerített
elektr.	elektromos
élelm.	élelmiszer, élelmezés
életr.	életrajz
ell.	ellátta
ELTE	Eötvös Loránd Tudományegyetem
eml.	emlék
é. n.	év nélkül
encikl.	enciklopédia
ép. ip.	építőipar
épít.	építészet
ép. műv.	építőművészet
ért.	értésítő, értekezés, értekezlet
etnogr.	etnográfia
eü.	egészségügy
Ev.	Erzsébetváros

evang.	evangélikus
évf.	évfolyam
Évkv.	Évkönyv
F.	fénykép
faksz.	fakszimile
Fe.	festmény
fej.	fejezet
fejl.	fejlődés
feldolg.	feldolgozás, feldolgozta
felv.	felvétel, felvétele
feud.	feudalizmus
fi.	folyóirat
FKT	Fővárosi Közmunkák Tanácsa
FL	Fővárosi Levéltár
fogy.	fogyasztás
folyt.	folytatás,-os
ford.	fordítás, fordította
forg.	forgalom
forrad.	forradalom
főisk.	főiskola,-i
földr.	földrajz
főv.	főváros
FSZEK	Fővárosi Szabó Ervin Könyvtár
függ.	függelék
Fv.	Ferencváros
gazd.	gazdaság,-i
geogr.	geográfia
geol.	geológia
gimn.	gimnázium
graf.	grafika
gyógy.	gyógyászat
gyógysz.	gyógyszerész, gyógyszerészet
gyűjt.	gyűjtemény, gyűjtötte
hat.	határozat, hatóság
hird.	hirdetés
hírl.	hírlap
hist.	história, history, histoire
hitv.	hitvallás
h. ny. é. n.	hely, nyomda, év nélkül
Hong., hong.	Hongrie, hongrois
honv.	honvédelem, honvédség, honvéd
Hung.	Hungarian, Hungary
idegenforg.	idegenforgalom
id. vez.	idegenvezető
ifj.	ifjúság,-i
Ill., ill.	illusztrálta, illusztrált, illustrierte, illustration
ind.	industriel, industrial, industrie
inf.	információ
Inst.	Institut,-um
int.	intézet
ip.	ipar
iparműv.	iparművészet
irod.	irodalom
irod. tört.	irodalomtörténet
isk.	iskola
ism.	ismertetés, ismertető
izr.	izraelita
jav.	javított
jegyz.	jegyzet
jel.	jelentés
jkv	jegyzőkönyv
jub.	jubileum
Jv.	Józsefváros
	Kiadó

Kal.	Kalendárium, Kalender
kat.	katonai , katolikus, katalógus
ker.	kerület
keresk.	kereskedelem
Kf.	Kelenföld
kiad.	kiadás
kiadv.	kiadvány
kiáll.	kiállítás
kieg.	kiegészítés
kir.	királyi
kiv.	kivonat
klny.	különnyomat
koll.	kolligátum
komm.	kommunista
konf.	konferencia
kongr.	kongresszus
köt.	kötet
közgazd.	közgazdaság
közig.	közigazgatás
közl.	közlöny, közlemény
közlek.	közlekedés
köznev.	köznevelés
közokt.	közoktatás
közp.	központ
közread.	közreadó, közreadja
közrem.	közreműködés,-ével
közs.	község
közt.	köztársaság
köztiszt.	köztisztaság
Kp.	Kispest
Krón.	Krónika
kult.	kultúra, kulturális
kv	könyv
kvny.	könyvnyomda
kvt.	könyvtár
L.	Lap, lapok
lev.	levél
libr.	libraire, library
Lpzig.	Leipzig
lt.	levéltár
Lv.	Lipótváros
M.	metszet
m.	magyar
magy.	magyarázat, magyarázta, magyarázó
megj.	megjelenő, megjelent
mell.	melléklet
mezőgazd.	mezőgazdaság
Mf.	Mátyásföld
mill.	millennium
min.	minisztérium
M.o.	Magyarország
mozg.	mozgalom
MTKcs	Magyar Történelmi Képcsarnok
MTA	Magyar Tudományos Akadémia
munkásmozg.	munkásmozgalom
Múz., múz.	Múzeum, múzeum
műeml.	műemlék
műemlékvéd.	műemlékvédelem
műsz.	műszaki
műv.	művészet
műv. tört.	művészettörténet
napt.	naptár,-a
NÉKOSZ	Népi Kollégiumok Országos Szövetsége
ném.	német

nemz.	nemzeti
Nt.	Nagytétény
ny.	nyomda
nyilv.	nyilvános
Ób.	Óbuda
oesterr.	oesterreichisch
ogy.	országgyűlés
okt.	oktatás
OL	Országos Levéltár
orsz.	országos
orv.	orvosi
OSZK	Országos Széchényi Könyvtár
oszt.	osztály
összeáll.	összeállította, összeállítás
összegyűjt.	összegyűjtötte, összegyűjtött
österr.	österreichisch
P.	Pest
p.	pagina
ped.	pedagógia
Pi.	Pestimre
Pl.	Pestlőrinc
pld.	példány
polit.	politika
probl.	probléma
prop.	propaganda
prot.	protestáns
Pu.	Pestújhely
R.	rajz
r.	rész
ref.	református
rekonstr.	rekonstrukció
rend.	rendelet, rendezés
repr.	reprodukáció
részl.	részletes
Rk.	Rákoskeresztúr
rkp.	rakpart
röv.	rövid, rövidített
Rp.	Rákospalota
Rt., rt.	részvénytársaság
S.	Soroksár
sci.	scientia, science, scientific
soksz.	sokszorosítás
sor.	sorozat
SOTE	Semmelweis Orvostudományi Egyetem
stat.	statisztika
städt.	städtisch
sz.	század, szám
szab.	szabadság, szabadítás, szabadulás
szab. harc	szabadságharc
szab. rend.	szabályrendelet
szakbiz.	szakbizottság
szakszerv.	szakszervet
szan.	szanatórium
szemelv.	szemelvény, -es
szemp.	szempont
szerk.	szerkesztő, szerkesztette
szerv.	szervezés, szervezet
szfőv.	székesfőváros
szính.	színház
szle	szemle
szoc.	szociális, szocialista
szocdem.	szociáldemokrata
szolg.	szolgáltatás, szolgáltató
szöv.	szövetség

szövetk.	szövetkezet
szt.	szent
sztl.	számozatlan
t.	tábla
táj.	tájékoztatás, tájékoztató
tan.	tanács
Tanácsközt.	Tanácsköztársaság
tanf.	tanfolyam
tanulm.	tanulmány, -ok
társ.	társaság, társulat
társad.	társadalom
TBM, Tanulm. Bp. múltjából	Tanulmányok Budapest múltjából
tc.	törvénycikk
techn.	technika, technikum
templ.	templom
térk.	térkép
term.	természet, -i
term. tud.	természettudomány
terv.	tervezés, tervezet, tervező
test.	testület
tört.	történelem, történet
törv.	törvény
tud.	tudomány, -os
Tv.	Terézváros
újs.	újság
Univ.	Universitas, Universitát, Université
Úp.	Újpest
utánnny.	utánnnyomás
Útm.	Útmutató
ü. o.	ügyosztály
vál.	válogatott, válogatta
váll.	vállalat
VB	Végrehajtó Bizottság
véd.	védelem pl. term. véd.
vez.	vezető, vezetőség, vezetésével
vh.	világháború
vill.	villamos, villamosság
vm.	vármege

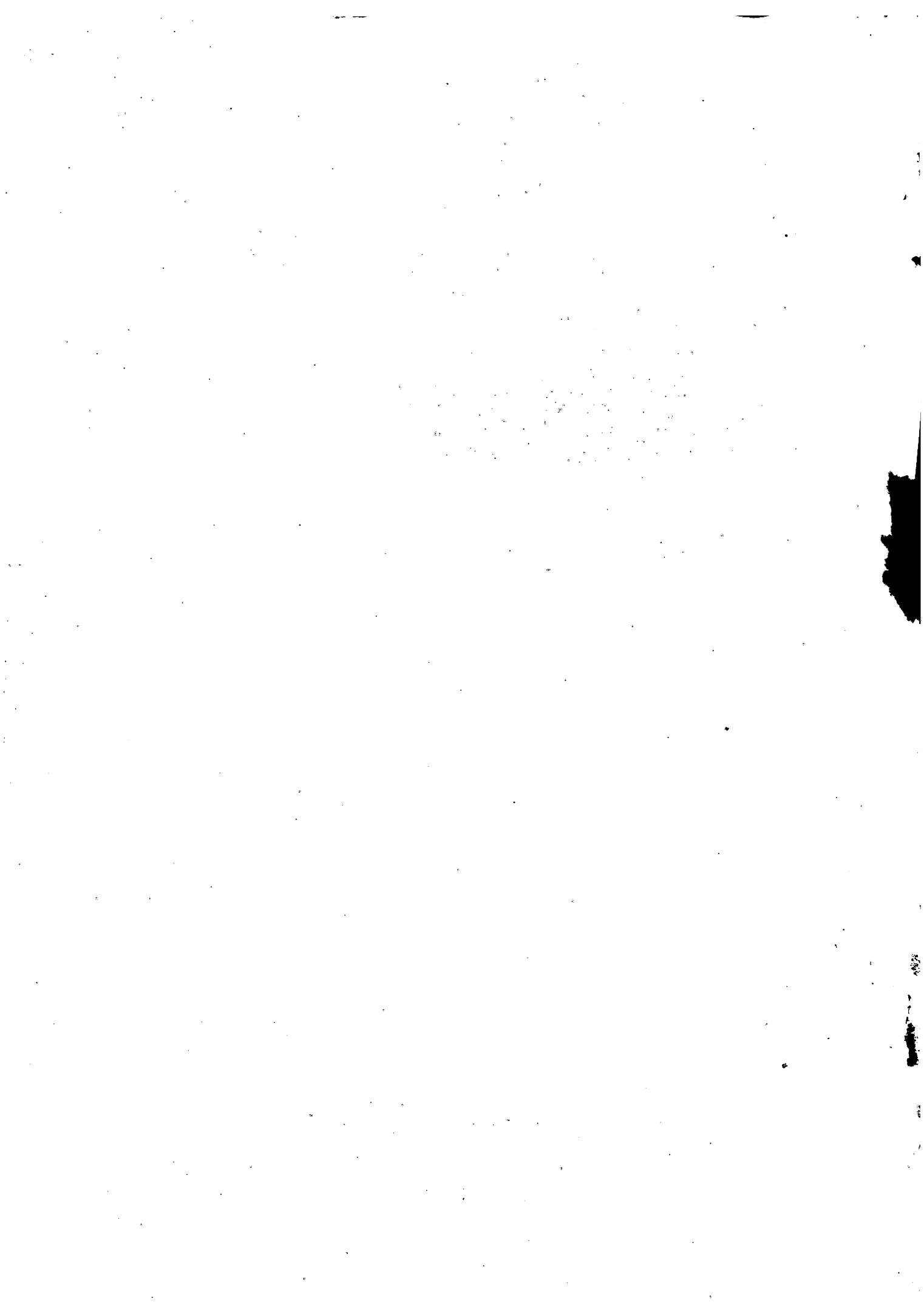

Tartalomjegyzék

Egészségügy, szociálpolitika, fürdők, sport

Közegészségügyi épületek	3
Fekvőbeteg gyógyintézetek	8
Klinikák	46
Megszűnt fekvőbeteg gyógyintézetek	57
Tervezett kórházak, szanatóriumok	64
Járóbeteg gyógyintézetek, szakorvosi rendelőintézetek	65
Körzeti orvosi rendelők	73
Gyógyszertárak	76
Gyógyszállók	80
Mentőszolgálat	81
Vöröskereszt	83
Szociális intézmények	84
Bölcsödék	86
Csecsemőotthonok	88
Nyugdíjas és szeretetotthonok	89
Öregek napközi otthonai	89
Szociális otthonok	90
Megszűnt szociális létesítmények	93
Gyermek-és ifjúságvédelmi intézmények	94
Hajléktalanok menhelyei	98
Népkonyhák	99
Szeretetházak	99
Fürdők	100
Gyógy- és tisztasági fürdők	101
Strandfürdők	138
Megszűnt fürdők	148
Sportlétesítmények	159
Uszodák	171
Megszűnt uszodák	176
Egyesületi sportlétesítmények	177
Megszűnt egyesületi sportlétesítmények	188
Egyéb sportlétesítmények	194
Egyéb megszűnt sportlétesítmények	196
Folyóiratjegyzék	201
Rövidítésjegyzék	207

■

■

■

■

]