B 784/238

Méltóságos Gróf Zichy Géza úrnak
a nemzeti zenede elnökének mély tisztelettel ajánlva.

P. GYENDAI

ALLAGA Géza: Befútta

Idyllek

magyar dalok felett
zongorára
szerzé

SZÉKELY IMRE.

100ik mű.

№		Fl. kr.	M. Pf.	№		Fl. kr.	M. Pf.
1	sz. Ilyen olyan kis legény	_.60.	1.20.	11	sz. Rózsa bokorba jöttem a világra	_.60.	1.20.
2	„ Reczepicze haj!	_.80.	1.60.	12	„ Hullámzó Balaton közepén	_.40.	_.80.
3	„ Fekete szem éjszakája	_.60.	1.20.	13	„ Befútta az útat a hó. (Allaga Gézától.)	_.60.	1.20.
4	„ Csingilingi (De szeretnék rámás csizmát)	_.80.	1.60.	14	„ Rozmarin szál jaj be illatos (Szentirmay Elemértől)	_.80.	1.60.
5	„ Találják ki mi van a szivemben	_.60.	1.20.	15	„ Huzzad czigány. (Szentirmay Elemértől.)	_.60.	1.20.
6	„ Az alföldön hirös város Kecskemét. (Szentirmay Elemértől)	_.80.	1.60.	16	„ Induló. Sárga csikó	_.60.	1.20.
7	„ Had szidjon az irigy világ. (Szentirmay Elemértől)	_.60.	1.20.	17	„ Ezerével terem nyáron (Szentirmay Elemértől)	_.80.	1.60.
8	„ Este van a faluban (Szentirmay Elemértől)	_.60.	1.20.	18	„ A kis madár	_.40.	_.80.
9	„ Piros, piros piros	_.60.	1.20.	19	„ A kis leány kertjébe	_.60.	1.20.
10	„ Fösvény az én uram szörnyen	_.80.	1.60.	20	„ Román dal (Ha a rózsa kikeletkor.)	_.80.	1.60.

786-805 sz.

1sö 2dik füzet.
Egy füzet ára 3 fl. / 6 Mk.

A kiadók sajátja
BUDAPEST,
TÁBORSZKY eś PARSCH.
nemzeti zeneműkereskedése.
1873iki bécsi közkiallitás Elismerö eklevél.
1876iki szegedi orsz. kiállitás Érdemérem.

Bécsben Wessely F.nél
Lipcsében, Hofmeister Fr.nél

13. Befutta az utat a hó.

(Allaga Gézatol.)

Moderato.

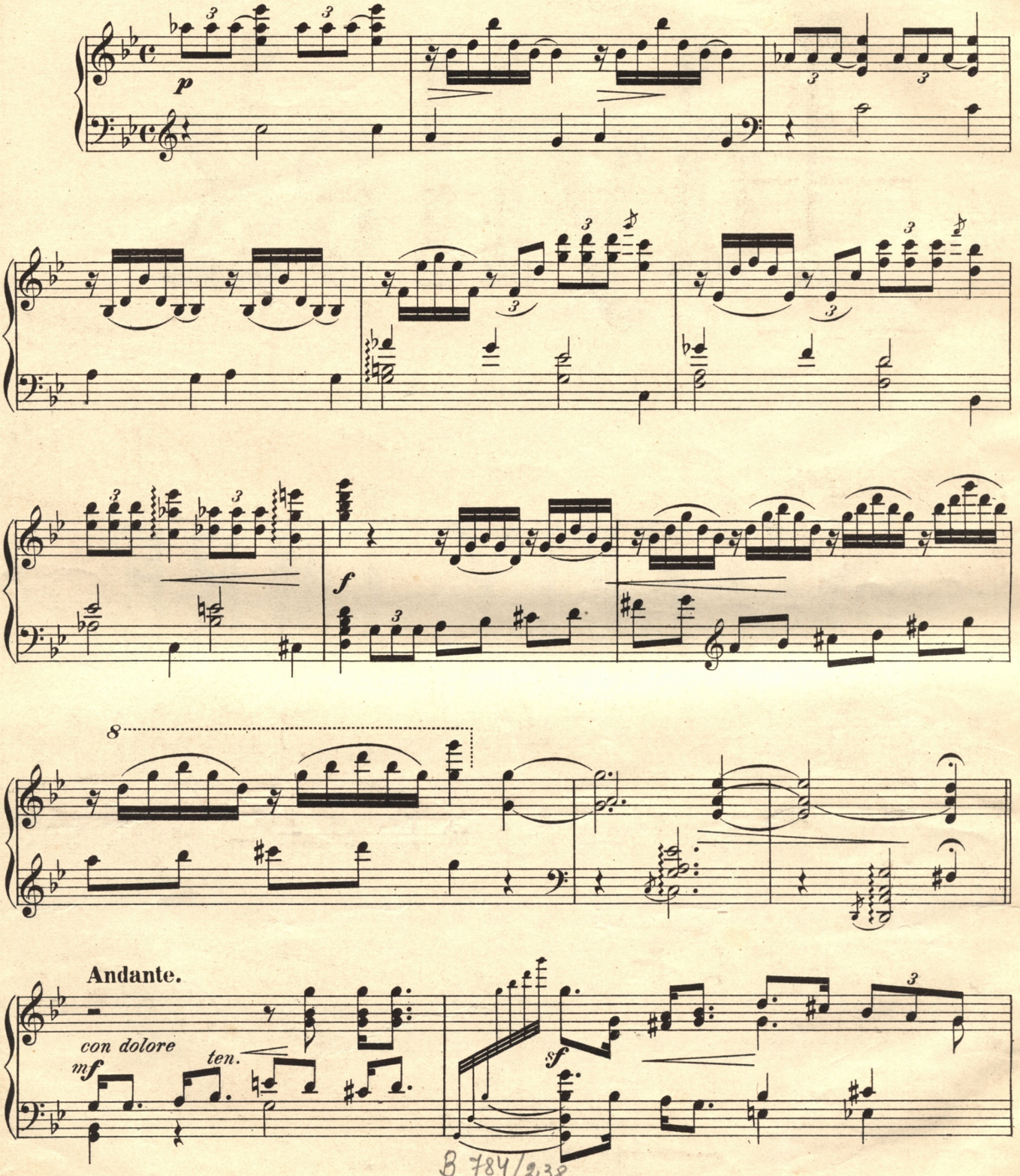

B 784/238

Budapest, Táborszky és Parsch.

T. és P. 798

Ex Bibl. Civ. Budapestiensis

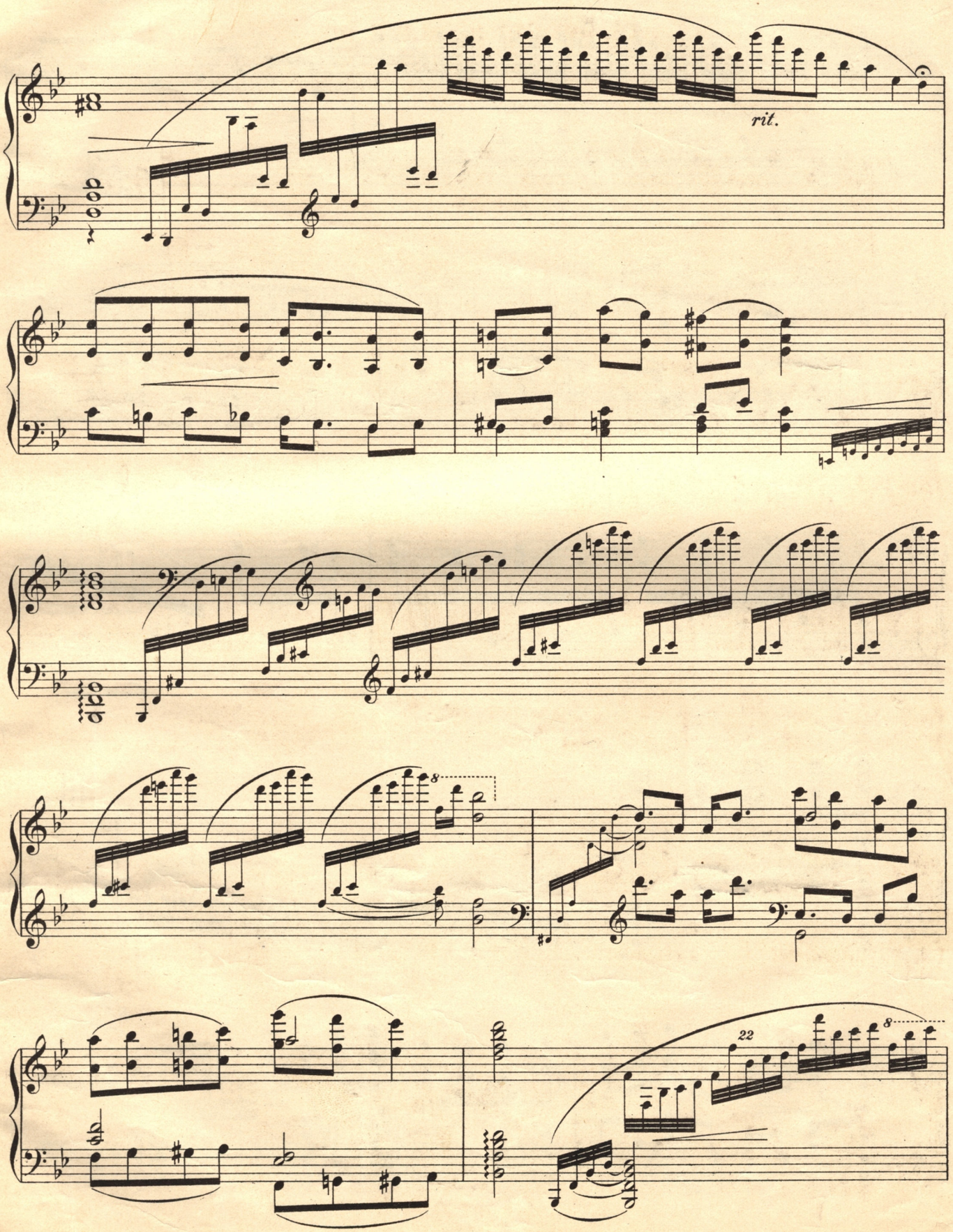
rit.
8
22
8

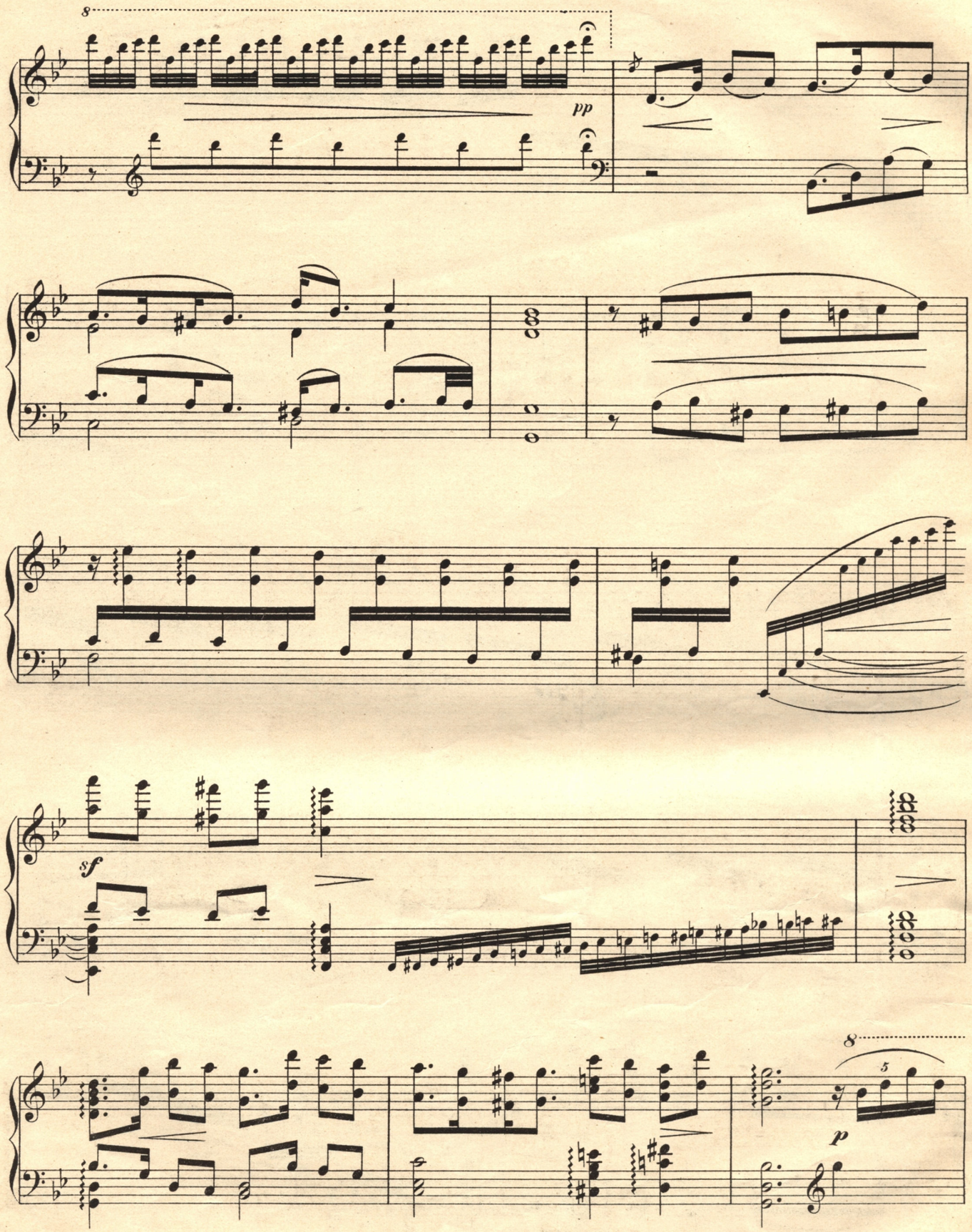
8
pp
sf
8
5
p

8

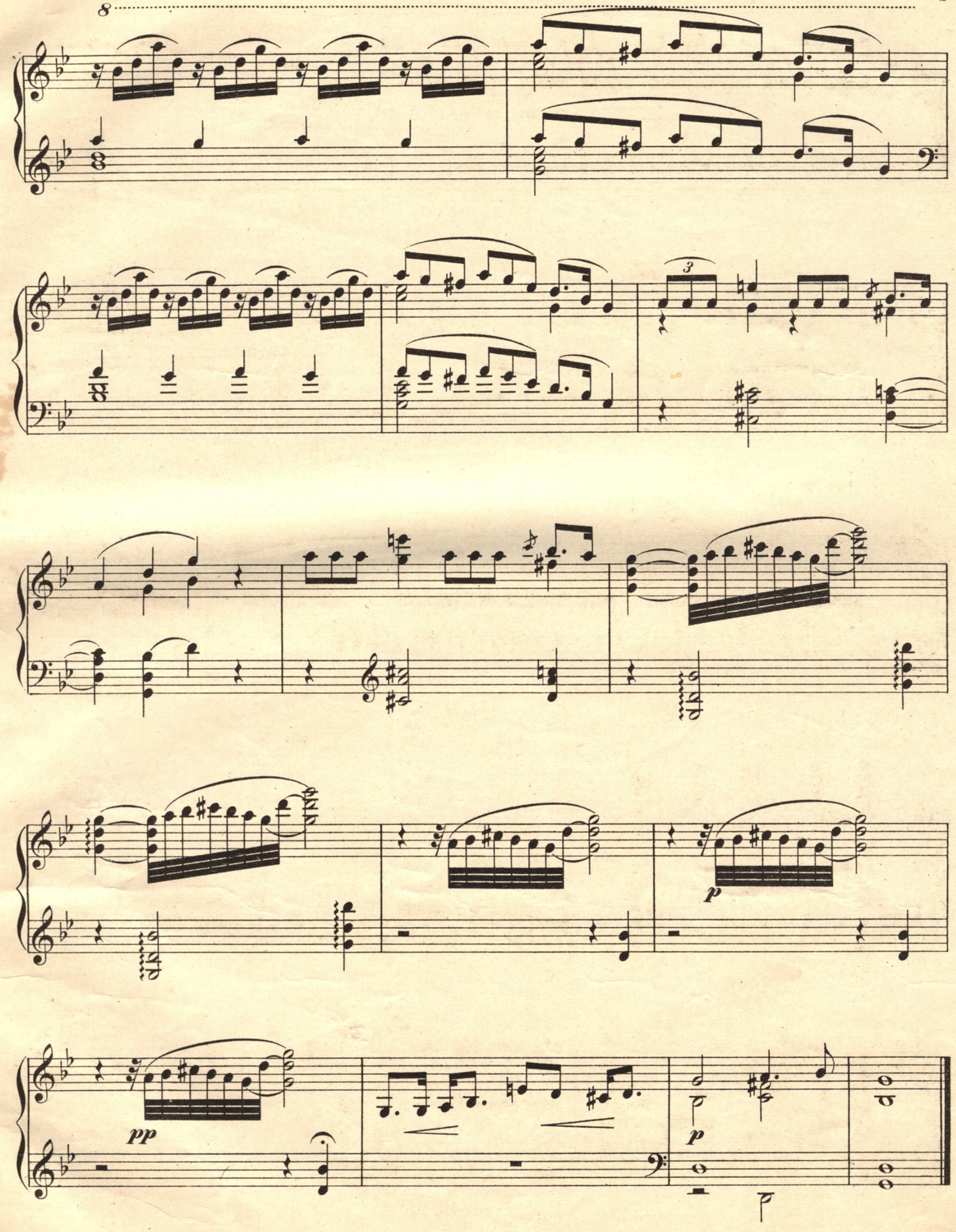

Spitzer
(51 db) P 204.–

b15 1870 1252875