Új színfolttal gazdagodik Budapest

hazánk felszabadulásának 20. évfordulójára. A Dózsa György úton, az Iparművészeti Múzeum mellett hatalmas Lenin emlékmű hirdeti majd népünk háláját. Amilyen szép a munka, olyan rendkívüli feladatot jelentett a megbízás az ÉM Mélyépítő Vállalat dolgozóinak, hiszen csak január 20-án kapták meg a feladatot. Két nap múlva — 22-én — már munkához is láttak.

A feladat megoldását nemcsak az idő rövidsége nehezítette, hanem a hideg időjárás is. Ezért úgy kellett téliesíteni a munkahelyet, hogy zavartalanul folyhassék a

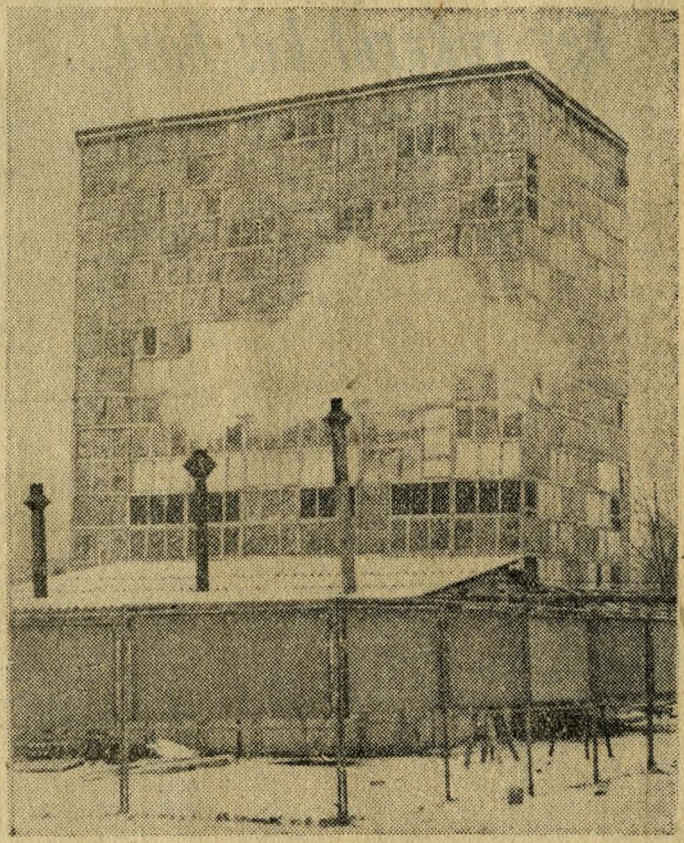

Teljesen befedték az építkezést

Budapestre vonatkozó ujságcikkek

Szerző:

Cím: Új színfolttal gazdagodik Budapest

Forrás: Építőr Lapja

(Hely) (Idő) 1965. febr. 15. (Köt. v. fűz.) (Oldal)

OSZTÁLYOZÁS

Tárgy 72594

Hely Lenin emlék

Idő "1965"

Személy

Helyszám

betonozás és a kőfaragó munka is. Ennek érdekében egész kis házat építettek a munkahely köré. A hideg, szeles időben — a ház vázának szerelésekor — nagyon nehéz dolguk volt a Peiner állvány szerelőknek.

Az ütemezés szerint — a 17 méter magas vasbeton pilon vörösmárvány burkolását — február 18-án kell megkezdeniök az ÉM Kőfaragó Vállalat dolgozóinak. A mélyépítők hat nappal korábban — február 12-én — már biztosították részükre a munkaterületet. Ebben a határidő csökkentésben nagy szerepe van Bagi Alajos kubikos, a Szőcs vasbetonszerelő és a Földi ács brigádnak.

- Pátzai Pál szobrászművész 4 méter magas bronz szobra az emlékmű előtt levő egy méter magas talapzaton foglal majd helyet.

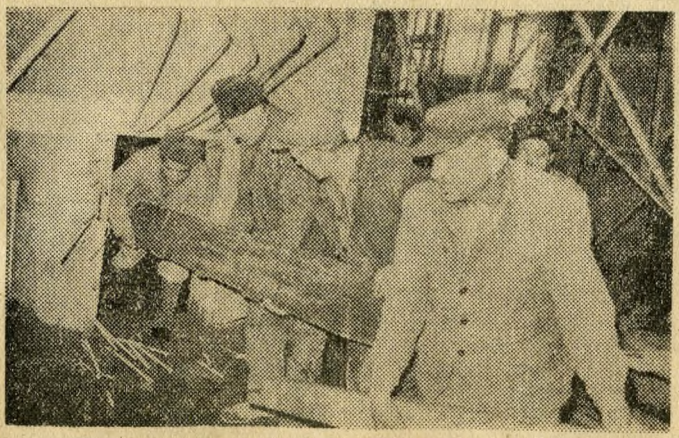

Munkában a Bagi brigád