B 784/169

Marche Funèbre

de

DOM SÈBASTIEN

de C. Donizetti

variée pour le Piano

par

F. LISZT.

Propriété des Editeurs.

Enregistré dans l'archive de l'Union.

Pr. fl. 1.15 x A. de C.

VIENNE

chez Pietro Mechetti q^m Carlo,

Marchand-Editeur de Musique et de beaux Arts de la Cour I. et R.

Paris au Bureau central de musique.

Milan chez Giov. Ricordi. *St. Petersbourg chez M. Bernard.*

B 784/169

MARCHE FUNÈBRE

de

DOM SÉBASTIEN

variée

par

FR. LISZT.

Adagio.

Introduzione.

p sotto voce.

tremolando.

Andante religioso.

cresc:

cresc:

rit:

f marcato.

Ossia
Piano à 6 Octaves.

Come prima.

p sotto voce.

8ª.....

loco.

8a..... loco. 8a..... loco. 8a..... loco.

cresc:

fz

ritard:

Andante.

marcatissimo.

ff

tr tr tr

ten: ten:

sempre fortissimo.

tr tr

sf sf

accelerando il tempo.

4 3 2 1 3 2 4 3 2 1 3 2

8a

più accelerando.

cre = = scen = = do.

8a

8a

loco.

ritenuto il tempo.

f vibrato.

marcato.

f

8ª..... loco.

8ª..... loco.

rit: - - - -

fff

Tempo giusto.

sotto voce.

cresc:

marcatissimo.

ff *vibrato.*

sempre fff

rinforz:

mezzo forte espressivo.

8va.....loco.

poco rit:

8a...

animato.

f energico assai.

tr

tr

tr

tr

sempre ff

8a.....

fz

8a.....

loco.

fff

fz

8a bassa.....

stringendo.

sempre ff energico assai.

8ª bassa..... *loco.*

sf

sf

8ª..... *loco.*

più rinforz:

8ª..... *loco.*

con bravura.

ff

8ª... *loco.*

8a.... loco.

8a... loco.

8a... loco.

8a...

ff quasi Recitativo.

rit

tr

tr

tr

tr

in tempo.

p sotto voce.

leggier:

8a bassa

8a bassa

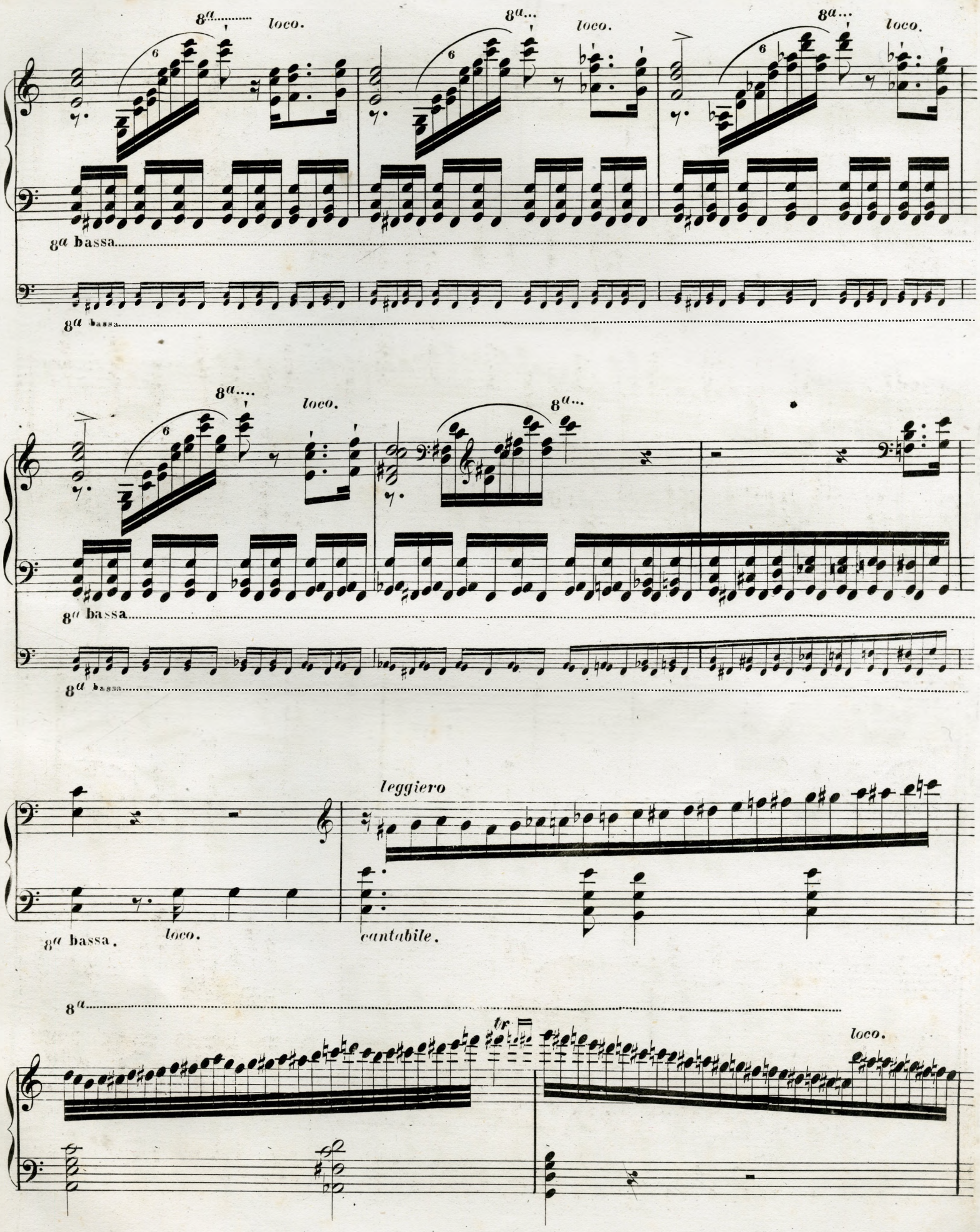
8a
loco.
8a
loco.
8a
loco.
8a bassa
8a bassa
8a
loco.
8a
8a bassa
8a bassa
leggiero
8a bassa.
loco.
cantabile.
8a
tr
loco.

8ª

loco.

rinforz:

ff

8ª loco. 8ª loco.

slargando. loco. 8a..... loco. 8a..... loco. 8a..... loco.

8a..... loco. 8a..... loco.

8a.....

8a..... loco.

bib#1201754277