A Magyar-Szovjet Barátság Hónapjára meleg szeretettel várt szovjet küldöttség egy része szombaton délben repülőgépen Moszkvából megérkezett Budapestre. A dolgozó magyar nép vendégeit a budaörsi repülőtéren ünnepélyesen fogadták. — Középen Natalja Iljicsna Dubjága, a Szovjetúnió országoshírű szövőnője, tőle jobbra a képen Fodor Zoltán, az MDP külügyi osztályától, Nyikolaj Szemjonovics Tyihonov, a világhírű költő, M. V. Szmirnov, a budapesti szovjet nagykövetség ügyvivője, M. J. Kosev, a nagykövetség kultúrattaséja és Mihályfi Ernő, a Kultúrkapcsolatok Intézetének elnöke. Dubjága elvtársnőtől balra Harustyák József, a Szaktanács elnöke, dr. Rusznyák István professzor, a Magyar-Szovjet Társaság elnöke, Alexej Petrovics Zsuravljev, a kiváló sztahánovista acélöntő, Ivan Fjodorovics Panyin mozdonyvezető, a Szocialista Munka Hőse és Alexandr Ivanovics Zámuskin, műtörténész, a világhírű moszkvai Tretyakov-képtár igazgatója.

Bargyin akademikus a WM-ben

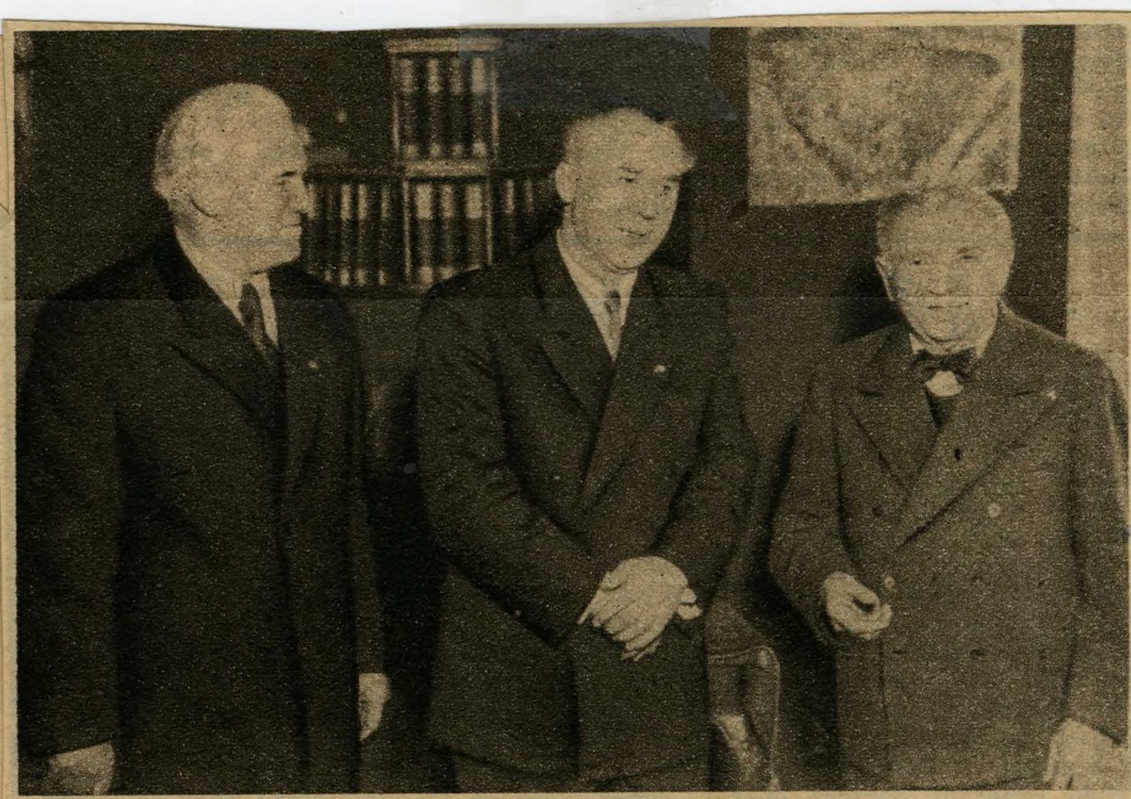

Tyihonov és Zámuskin meglátogatták műtermében Csók Istvánt, a neves magyar festőművészt

Uj Világ 1950 II/24

Tichonov és a magyar írókkal

Zamoskin, a Tretyakov-képtár igazgatója Nyikolaj Tyihonov társaságában Csók István képeit szemléli a festő műtermében