B 373/2
1356

A BUDAPEST SZÉKESFŐVÁROSI
IV. KER. (BELVÁROSI) KÖZSÉGI

FŐREÁLISKOLA

B 373/2

HATVANHARMADIK

ÉRTESITŐJE

AZ 1916/17. ISKOLAI ÉVRŐL.

SZERKESZTETTE
Dr. KOPP LAJOS
IGAZGATÓ.

BUDAPEST 1917.
LANDAU JÓZSEF KÖNYV- ÉS PAPIRKERESKEDŐ
VIII., JÓZSEF-KÖRUT 48. TELEFON JÓZSEF 35—90.

VÁROSI KÖNYVTÁR
BUDAPEST ❁ KÖZPONT
B 373/2/32
KÜLÖN GYŰJTEMÉNY
CSAK KÜLÖN ENGEDÉLYLYEL ADHATÓ KI

ker. föreál

1916/17.

ELTÁVOZVA 1963

A BUDAPEST SZÉKESFŐVÁROSI
IV. KER. (BELVÁROSI) KÖZSÉGI

FŐREÁLISKOLA

HATVANHARMADIK

ÉRTESITŐJE

AZ 1916/17. ISKOLAI ÉVRŐL.

SZERKESZTETTE
Dr. KOPP LAJOS
IGAZGATÓ.

BUDAPEST 1917.
LANDAU JÓZSEF KÖNYV- ÉS PAPIRKERESKEDŐ
VIII., JÓZSEF-KÖRUT 48. TELEFON JÓZSEF 35—90.

1976
1985

B 373/2
13560



BOLD.

I. FERENCZ JÓZSEF

APOSTOLI KIRÁLYUNK



IV. KÁROLY
APOSTOLI KIRÁLYUNK

A trónváltozás.

Több mint két emberöltő múlt el azóta, hogy boldogúlt királyunk, I. Ferenc József, — miután 1848. dec. 2-án V. Ferdinánd a trónról, fivére, Ferenc Károly a trónöröklésről lemondott, — trónralépett. Az ünnepélyes aktusnál a 18 éves Ferenc József szüleihez fordúlt s a többek között igy szólt: Meine Jugend ist hin! Igaza volt: országainak állapota, jövője sokkal válságosabb volt mint egyesek gondolták.

Uralkodása első évtizedei tele voltak vágyakkal, változásokkal, melyeket Ő mint katona, — hiszen uralkodása első részében mint ilyen áll előttünk — nem igen tudott megérteni. Nehéz feladatok várnak megoldásra, óriási a súly, mely vállait nyomja, de a nagy lelki nagysága: a kötelességtudással párosult akaraterő, mely uralkodói voltát annyira jellemzi, képessé teszi, hogy a sors által neki juttatott osztályrészt elviselhesse, hogy a legnehezebb útvesztőkből a kivezető utat megtalálhassa. A munka mindvégig éltetőereje s ha mindenki belefáradt, Ő nem fáradt bele, s amikor ajkáról elhangzik a pihenés utáni vágy, az örök pihenés vágya az immár . . . .

Sokszor, nagyon sokszor, nagyon is megnehezült az idők viharos járása — de az isteni gondviselés oly segitőtárssal ajándékozta meg, aki császári férjének érdekét szivén viselve, leplezetlen jóakarattal alattvalói pártjára is tudott állani. S amint a szerető hitves megjelenik az oldalán, a hang, mely eddig oly szigorú, oly katonás volt, melegebb lesz s amikor 1857-ben az uralkodói pár hozzánk ellátogat, — noha még akkor sok seb vérzett, sok szem könnyezett, — a nemzet észreveszi a változást s oly tisztelettel s hódolattal fogadja az uralkodói párt, hogy a kölcsönös bizalmatlanság köde oszladozni kezd. A „Viribus unitis“ jelszót a „Bizalmam az ősi erényben“ váltja fel s a nemzet és uralkodója a megértés útjára lép.

Amikor pedig az egymást követő csapások (olasz-porosz háboruk) nyilvánvalóvá tették, hogy az 1849-től 1866-ig fennálló rendszer a hatalmasnak képzelt egységes birodalmat a bajokból ki nem mentheti, s tudatára jöttek annak, hogy a magyarok kibékitésével

Ausztriára is boldogabb napok derülhetnek, mig a magyarok nélkül, vagy azok ellenére jobb jövőt Ausztria sem remélhet: a katona helyt ad az államférfiúnak s aki eddig parancsolt a birodalmi érdek szerint, leküzdve most a tradiciót, leküzdve önmagát, nyitott szemmel, bölcseséggel a nemzeti vágyak, a történelmi haladás terére lép. Aki eddig népein uralkodott csupán, uralkodni kezd önmagán s bámulatos lelki erejével le tud mondani a reászállott korlátlan hatalomról s azt tápláló ideálokról kora szavát megértve új mesgyére lép, hol a szeretet jegyében népe boldogságán munkálkodik s bölcseségével hazánk egy új, szebb korszakát készíti elő. Amint az uralkodó az atyai bizalom hangján szól hű magyarjaihoz, a kiegyezés ügye, Deák bölcsesége, Andrássy támogatása mellett gyorsan halad előre s 1867-ben kinevezik a második felelős minisztériumot — a 48-as törvények elismerésével s a jogfolytonosság helyreállításával, — junius 8-án pedig Szt. István koronájának törvényes birtokosa van.

A kiegyezéstől kezdve hazánk minden téren üdvös haladást tanusit, s a trónon eltöltött hosszú idő eseményei és tapasztalatai azt igazolják, hogy országai az alkotmányosság és szabadság idejében fejlődtek annyira, hogy életerejük Európa lángbaborulásakor meglepte a világot.

S miként lángolt a világ, amikor mint ifjú trónra lépett, azonképpen kigyulladtak a föld sarkai s vérzett a világ, amikor mint aggastyán eltávozott. „Fővágyam volt — mint népeihez intézett szózatában mondja — éveimet, melyeket Isten kegyelme juttatni fog, a béke további műveinek szentelni s a népet a háború borzalmaitól s áldozataitól megvédeni.“ A sors könyvében azonban másképpen volt megirva. Ő, aki tüzön-vizen, ezer veszélyen keresztül velünk volt, a nagy vihar idején, annak is a java tombolásában, itt hagyott; teste-lelke nem birta ezt a kegyetlen utat már. Maga is úgy érezte, hogy közel a vég, amikor ezeket mondotta: „Nagyon öreg ember vagyok már, nem soká élhetek; de itt az Utódom, derék, jeles ifjú, benne örömöm telik, benne népem bizhatik.“

Sejtelme beteljesedett; élete ezután nemsokára kialudt. Mint galambfehér aggastyán Isten kegyelméből távozott, miután fejedelmi lelkét oly mélyen lehelte nemzetébe, mely abban élve, hatni fog továbbra is — emléke szent lesz és örök.

Mikor az ő szerető szive megszünt dobogni, a miénk gyászt öltött, amikor lelke egyesült azokéval, akiket annyira szeretett s itt a földön hiába keresett, a mienk árván maradt. Halálával ugyanis a korona egyik alkatrésze letünt s itt maradt árván a másik rész: a magyar nemzet. Árván maradt, de nem vigasztalanúl. A vigasztalás a megboldogult ajkáról hangzott el felénk: „Utódom derék, jeles ifjú, benne örömöm telik, benne bízhatnak.“

S a magyar nemzet szive egész melegével, forró szeretetével, bizalmával fogadta az Utódot és családját. Aki az 1916. dec.

30-ának, ifjú királyunk koronázásának látó tanuja volt, az nemcsak felejthetetlen fényt és pompát, szemkápráztató nemzeti nagy ünnepet és ünneplést látott s élt át, hanem annak lelke értékesebbé is lett. Szemtanuja, részese volt annak a nagyszerű megtestesülésnek, egyesülésnek, melyben — a koronázás által — a király és nemzete összeforr. Amikor egy új misztikus egyesülés indul meg a tagok és a fő, a nemzet és királya között, egyik a másiknak új életet, lelket adva.

IV. Károly Őfelségét megkoronázva, a magyar nemzet új életre kelt. S jóllehet harangok kongtak, a puskák tüze ropogott. ágyúk bömböltek, mindezeket túlharsogta a nemzet szivéből, lelkéből kitörő lelkesedés: Éljen a király!

IV. Károly megkoronázásával a magyar szt. korona újra főt kapott, mely miként a Nap derűt ébreszt, fényt sugároz, virágot fakaszt: a szeretet virágát nemzete és királya között. Koronázásánál hangzott fel először a nemzet lelkéből fakadó imádság: a magyar himnusz, mely a katonazene kisérete mellett, százezrek ajkáról szállt az Egek Urához kérve: „Nyújts feléje védőkart, ha küzd ellenséggel!“

Ifjú királyunk a szent dalt ott hallotta, ott ismerte meg igazán, hol csodákat művel a magyar vitézség, hol a magyar hazának hős fiai állanak őrt s harcolnak a királyért és hazáért, harcolnak mindnyájunkért. Annak a hazának fiai, amely — a király szavai szerint — erős támasza, fundámentuma a monarchiának. Ott a lövészárokban szerette meg a szent dalt s lelke mélyébe hatottak varázslatos szavai.

Adja az Ég, hogy mielőbb teljesedjék a százezrek ajkáról elhangzott fohász, hogy a költő által igért s mindnyájunktól várvavárt nagy ünnep: a béke ünnepe mielőbb beköszöntsön, hogy hős katonáink a legszentebb kötelességüket elvégezve, legdrágább kincsüket: hazánkat, királyunkat megvédve, hazatérjenek, hogy „jöjjön el már egykor a jobb kor, mely után buzgó imádság epedez százezer ajakán“, hogy legyen boldog és hatalmas a magyarok hazája.

Dr. Dobruczky János.

I.

Dr. Erődi Béla.

Ritka jubileumot ült meg szeretett főigazgatónk testi és lelki épségének teljes birtokában. Folyó évi febr. 18-án volt egy negyedszázada, hogy átvette a budapesti középiskolák főigazgatóságát, melyeknek száma ezalatt 17-ről 32-re szaporodott.

Erődi Béla Szászrégenben született 1846. ápr. hó 19-én. Középiskolai tanulmányait Marosvásárhelyt, Gyulafehérvárott és Kolozsvárott végezte és már ezalatt az idő alatt is nagy nyelvtehetségével tünt ki. A budapesti tudományegyetemre kerülvén, hallgatta mindazokat a nyelveket, amelyeket előadtak, különös szeretettel Vámbéri Ármint, a nagy orientálistát, akinek biztatására elment Konstantinápolyba. Onnan beutazta majd az egész Keletet, melynek nyelveit elsajátítván, irodalmával, intézményeivel, életével alaposan megismerkedett. Kétévi ottidőzés után visszatérvén, befejezte tanulmányait. A II. kerületi főgimnáziumban, mint gyakorló tanár és rövid ideig intézetünknél is, mint helyettes tanár működött; 1873-ban pedig a VIII. ker. főreáliskola rendes tanárává választotta meg őt a székesfőváros tanácsa. Innen 1882-ben nagy nyelvismeretei révén a fiumei főgimnázium élére került, ahol az olaszlakta vidéken a magyarság megerősítése körül nagy érdemeket szerzett, majd 1889-ben a kolozsvári tankerület főigazgatójának nevezték ki, a következő évben pedig a Ferenc József-intézet kormányzásával bízták meg, 1892. február 18-a óta pedig tankerületünk főigazgatója.

Ily módon a szükre szabott hely tekintetbevételével a lehető legrövidebbre szabván az ünnepelt főigazgató életrajzi adatait, még rövidebben említjük meg szoros hivatalos elfoglaltságán kivül eső nagyterjedelmű működését. Irodalmi működését az általa rajongásig szeretett és alaposan ismert kelet irodalmi kincseinek fordításával kezdte. Lefordította Omar Chejjam, Hafiz és Firduzi verseit

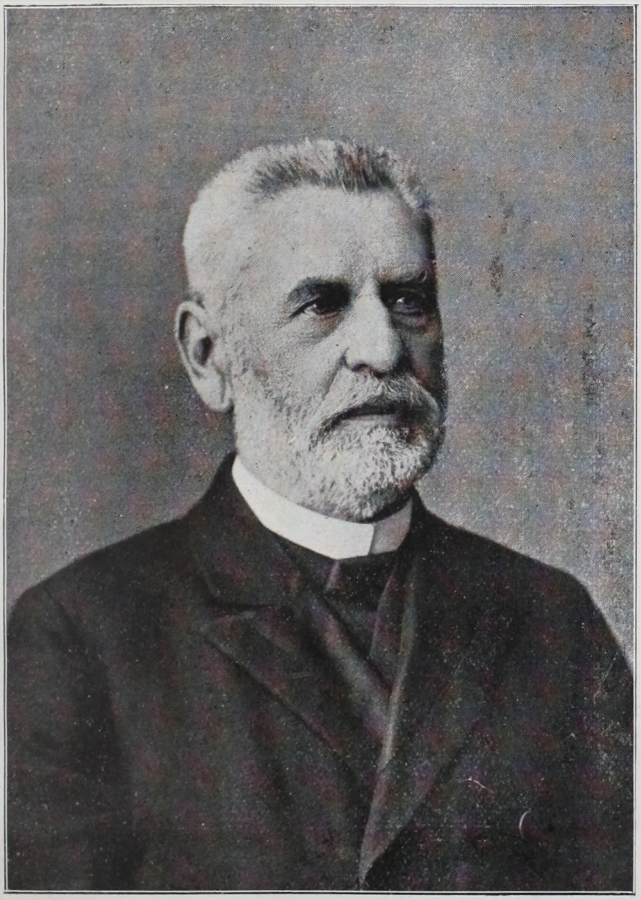

Dr. ERŐDI BÉLA

és sok ismertetést is irt a keletről, melyek közül tanulóink jól ismerik „Utazásom Szicila és Malta szigetén“, „A fáraók országában és „A Szentföldön“ cimű könyveit, valamint Mikes Kelemen törökországi leveleinek kiadását.

Kiváló nyelvismeretei révén hasznos szolgálatot tett azáltal, hogy hazánkat több külföldi kiállításon és kongresszuson (Páris, London, Róma, Lissabon, Philadelphia, Newyork stb.) képviselte.

Utolsónak — last not least — hagyom hivatalos működését, mely hozzánk tanárokhoz és a tanuló ifjusághoz legközelebb hozta; kiváló munkaszeretetét és nyájas, de megalkuvást nem türő modorát minden tanférfiu példának veheti, úgyszintén lángoló hazaszeretetét és szeretetét az ifjuság iránt, melynek mindenkor megértő, ragaszkodó barátja volt. Ezt a férfiut ünnepelte az általa egyenesen megkövetelt legszerényebb keretek között a tankerület minden iskolája. Legfelsőbb helyről számos kitüntetés érte: királyi, majd udvari tanácsosi cimet kapott és a vaskoronarendet; jubileuma alkalmából őfelsége a magyar nemességgel tűntette ki.

Intézetünk tanári kara a jubileum emlékére a segélyalapból Budai István VII. oszt. tanulónak 100 K-át, mint Erődi-jutalomdíjat szavazott meg.

Dr. Kopp Lajos.

II.

Iskolánk és a háboru.

Adatok a lefolyt tanév történetéhez.

1. A földkerekség területén mindjobban elterjedő világháboru harmadik évében a szövetséges seregeink hősiességének és a lakosság áldozatkészségének is mindig nagyobb megnyilvánulása között fejezzük be immár harmadik háborus esztendőnket, hála a fentemlitett tényezőknek, elég rendes körülmények között.

A lefolyt tanévben az alakuló értekezletet, a javitó, felvételi és pótló vizsgálatokat augusztus 31-én, a beiratásokat szept. 1. 2. és 4. napjain tartottuk; de a tanitást erdélyi véreink Budapestre való menekülése miatt csak okt. 2-án kezdhettük meg. A hitszegő románok orvtámadása elől menekülő testvéreink fogadásában és elhelyezésében a székesfőváros egész tanszemélyzete részt vett. Ez intézet igazgatója mint főcsoportvezető a nyugati pályaudvaron, tanárai pedig, részint mint csoportvezetők, a keleti pályaudvaron müködtek szeptember havában és csak ennek végén csillapult a beözönlés annyira, hogy ismét a tanitásra gondolhattunk.

Szeptember 30-án rendeztük az osztályokat, ugyanakkor tartottuk az I. félévi módszeres és rendes értekezletet, okt. 2-án pedig megkezdtük a rendes tanitást. Beiratkozott 808 tanuló, tehát 71-gyel több, mint a mult tanévben, ugy hogy a székesfőváros tekintetes Tanácsa egy VI. B) osztály megnyitását is engedélyezte. A tanitás minden zavaró momentum nélkül folyt az első félév végéig, amikor a fűtőanyag hiánya miatt febr. 1-től márc. 4-ig szünetelnie kellett. Ennek némi pótlására husvéti vakációnk négy nappal megrövidült és csak a tulajdonképeni ünnepekre szoritkozott (ápr. 6., 7., 8., 9., 10.).

Intézetünket a folyó tanévben *Fest Aladár* tanker. kir. főigazgató úr okt. 20. és 26.-án, továbbá dec. 5. napján látogatta, a közoktatási tanács megbizásából pedig ennek titkárja, *Bozóky*

Endre dr. kir. tanácsos és középiskolai igazgató a matematikai, fizikai és ábrázoló geometriai órákat ápr. 23-tól 29-éig. Tapasztalatai felett a máj. 2-án tartott értekezleten elismerését fejezte ki.

A hittani vizsgálatokat jun. 13-án, a rendes osztályvizsgálatokat pedig junius 18., 19., 20., 22. és 23-án tartottuk, a záróünnepélyt junius 26-án. A tanévvégi vizsgálatokat ezentul befejező összefoglalással helyettesítik. Mig ez az új intézkedés jobban átmegy a köztudatba, a folyó tanévre a tanári kar jónak látta, a gyenge tanulóknak még alkalmat adni, hogy a befejező összefoglaláson felelhessenek.

Magánvizsgálatot tett összesen 16 tanuló.

Érettségi vizsgálatok voltak szeptemberben (4., 5., 6. irásbeli, 7., 8. szóbeli) és decemberben (4., 5., 6. irásbeli, 5., 7. és 18. szóbeli) *dr. Erődi Béla* udv. tanácsos, tanker. kir. főigazgató elnöklete alatt, továbbá a hadbavonuló tanulók részére márc. 1-én és ápr. 16-án az intézet igazgatójának elnöklete alatt, végül május hó 14., 15. és 16. napjain a rendes évvégi irásbeli és junius 14., 15. és 16. napjain *dr. Erődi Béla* udv. tanácsos tanker. kir. főigazgató elnöklete alatt a szóbeli érettségi vizsgálatok. A szeptemberi vizsgálatokban jól megfelelt 3., egyszerüen 6., sikerrel tett javító vizsgálatot 6., egy tárgyból bukott 5., egészen 3, visszalépett 1. A decemberi érettségi vizsgálaton 8 jelölt megfelelt, 3 tett sikerrel javító vizsgálatot, 2 visszalépett; január végén a V. K. M. 48.230/916. rendelete értelmében 1 tanuló jó, 2 egyszerü érettségi bizonyítványt kapott. Az irásbeli vizsgálat elengedésével febr. 28-án és márc. 1-én tartott érettségi vizsgálaton jelesen megfelelt 5, jól 7 és egyszerüen 6 hadbavonuló tanuló, ápr.-ban pedig jól 1, egyszerüen 6 tanuló. Az évvégi rendes érettségi vizsgálaton jelesen 4, jól 13, egyszerüen 11, egy tárgyból bukott 4, több tárgyból 1.

2. *A tanári kar.* A még 1914. és 1915.-ben hadbavonult 7 tanártársunk a folyó tanévben is katonai szolgálatot teljesített és pedig: *Bodnár Gyula dr.* a bpesti cs. és kir. élelmezési raktárnál, főhadnagyi rangban, *Fekete Antal* Serajevóban, majd a román határon, mint főhadnagy, *Honti Rezső dr.* mint trénfőhadnagy az északi, majd az olasz harctéren, *Kaiblinger Fülöp dr.* mint főhadnagy a Reichskriegsministeriumban, *Kertész Manó dr.* mint főhadnagy a kassai katonai parancsnokságnál, *Oberle Alajos* mint őrmester és *Polczer Kálmán* mint hadnagy tanári minőségben a marosvásárhelyi katonai reáliskolánál.

Lehel István dr. még mindig francia internált Lanvéocban (Finistère dép.) Többi tanáraink mind megmaradtak.

Az új VI. B) osztály ellátására pedig a tekintetes Tanács *Szmodics Hildegárd* műegyetemi tanársegédet és polg. isk. rendes tanárt osztotta be intézetünkhöz, akivel együtt 20 tanár (14 rendes, 1 torna- és 5 helyettestanár) látta el az összes tanórákat, redukció

nélkül. Mint gyakorló tanár *Erőss Lajos dr.* és *Dobruczky János dr.* mellett *Fenyvessy László dr.* működött.

A rendkívüli tárgyak tanárai közül a gyorírás tanítását a tanév elején ismét *Kováts Alajos* kezdte meg, aki a háboru kitörésekor elhagyta helyét és akit a megelőző két tanévben testvére, *Kováts István dr.* odaadóan helyettesített. Ujabb hadbavonulása miatt jan. 11-től máj. 4-éig pedig *Erdős Géza* okl. gyorsírástanár helyettesítette. Az egészségtan tanításával és az iskolaorvosi teendőkkel a tekintetes Tanács *Zábórszky István dr.-t*, annak hadbavonulása után pedig (nov. 27.) *Szöcs Elek dr.-t* bizta meg, *Oszváth Jenő dr.* helyett, aki két évig látta el sikerrel a teendőket, de egyéb elfoglaltsága miatt ujból el nem vállalhatta.

Sulyosabb betegség támadta meg *Király György dr.* kedves társunkat, akit dec. 4-e óta *Holczmann István dr.* okl. középiskolai tanár helyettesit és *Erőss Lajos dr.-t*, aki dec. 11-től jan. végéig volt szabadságon. Január hóban *Fenyvessy László dr.* gyakorló tanár látta el óráit. A kisebb helyettesítéseket maga a tanári kar látta el.

3. *A tanuló ifjuság.* A nehéz körülmények között is tanulóinknak nemcsak tanítására, hanem nevelésére is legnagyobb gondunkat fordítottuk. Hogy valláserkölcsi nevelésüket előmozditsuk, az összes felekezeti tanulók minden előirt napon isteni tiszteletre jártak.

A róm. kath. tanulók négyszer (okt. 20., dec. 22, márc. 17. ill. 24., jan. 3.) járultak a szentségekhez és husvéti gyónásukat megelőzőleg lelki gyakorlatokat is tartottak számukra az intézet hittanára és *Saly László dr.* közp. papnevelő intézeti tanulmányi felügyelő ur.

Az izr. tanulók ünnepeiken szintén templomba jártak.

Valamennyi felekezet tanulói még külön-külön isteni tiszteletben vettek részt Őfelsége I. Ferenc József halála alkalmával, nov. 30-án és a koronázás napján, dec. 30-án.

Egyrészt a valláserkölcsi nevelésnek, másrészt a tanárok nevelő munkájának is köszönhetjük, hogy tanulóinknak viselkedése még mindig kielégitőnek mondható, ámbár már nem a régi, háboru előtti, és hogy nagyobb fegyelmi vétség ritkán fordult elő. Mindössze két tanulót kellett ily okokból az intézetből csendesen eltávolitani.

A tanulók tanulmányi előmenetele a nehéz körülményekhez képest kielégitő. A vizsgálatot tett tanuló közül 658, tehát 83·7 % akadály nélkül lépett felsőbb osztályba, 58, azaz 7·3% pedig javító vizsgálat utján. A rendkivüli szünetek, hogy csak az 1916. évi négyhavi nagy szünidőt és az 1917. évi februári szünetet emlitsük, nagy nehézségeket gördítettek az előirt tananyag befejezése elé, melyekkel a tanári kar 23 rendes és rendkivüli értekezleten behatóan foglalkozott. Ezeket a nehézségeket még több körülmény

fokozta: mindjobban gyöngülő felügyelet a szülői ház részéről, az osztályok zsufoltsága és a háboru zajának zavaró hatása, amely a tanulók fogékony lelkét általánosságban is, de sajnos, családjuk körében is, folyton tanulmányaikban gátlólag befolyásolta.

A rendkívüli tárgyak tanítása (ének, zenekar, vegytani- és fizikai gyakorlatok, gyorírás) is rendes mederben folyt, a latin nyelvet pegig intézetünk tanítványai a VIII. ker. főreáliskolában az ottani tanulókkal együtt tanulták. Az iskola mellett fennálló zenetanfolyamot a f. tanévben 25 tanuló (10 zongora, 15 hegedü) látogatta.

Tanitványaink egészségi állapota kielégitő volt. Haláleset 2 fordult elő mindjárt a tanév elején. Kitiltva volt 38, ezek közül 30 esetben csak a családban, illetőleg a házban előfordult ragályos betegség miatt.

A testnevelésre nagy gondot fordítottunk. Az intézet tornatanára rendes heti 2—2 óra testgyakorlás mellett a téli hónapokban heti 2 atlétikai délutánt vezetett a Nemzeti Tornacsarnokban önként jelentkező 35 tanuló számára, ápr. elejétől pedig a millenáris pályán hetenkint 3, a Tattersallban pedig 1 játékdélutánt az összes tanulók számára. Azonkivül tartott a székesfőváros uszótanfolyamot ápr. és május hónapokban 55 kezdő számára. Intézetünk tornaversenye jun. 13-án volt.

A tanév alatt hadbavonult összesen 30 tanitványunk. Jan. 29-én 3 VIII. o. tanuló: *Bezák Tibor, Fetth Géza* és *Hegedüs László*, akik a V. K. M. rendelete értelmében VIII. o. és érettségi bizonyitványt is kaptak; márc. 2-án 18 VIII. o. tanuló, nevezetesen; *Biró György, Czverli Ernő, Drechsler János, Erőss György, Jankó Béla, Kiss Tibor, Léderer Pál, Marcis Gyula, Miakits Ernő, Molnár Géza, Pirkner Lajos, Solymosy Dezső, Sorg Jenő, Strausz László, Székely György, Tőkés Elemér, Wégmann Antal és Zelinka Alajos*, akik a VIII. osztályról az osztályvizsgálatot és az irásbeli rész elengedésével szóbeli érettségi vizsgálatot is tettek, még pedig valamennyien sikerrel, továbbá *Krammer Dezső* V. B) és *Dávid Endre* VI. B) osztályu tanulók, akik a V. K. M. 48.230. rendelete értelmében eddig elért eredményük alapján osztálybizonyitványt kaptak. A VII. és VIII. osztályban ezekre a vizsgálatokra való tekintettel egész februárban folyt a tanítás. *Boda Géza, Braun Károly, Führer László, Himler Géza, Keller Gyula, Pixa Rezső* és *Steiner Jenő* VII. o. hadbavonuló tanulók március 1-én a VII. o.-ról vizsgálatot tevén, márc. 1-től ápr. 14-ig a VIII. o. tárgyaiból tanfolyamot hallgattak, melynek alapján ápr. 14-én osztály- és 16-án érettségi vizsgálatra bocsáttattak. Az osztályvizsgálaton megfelelt 6, 1 pedig 2 tárgyból elégtelen osztályzatot nyert, az érettségi vizsgálaton ugyanaz a 6 és 1 ismétlő tanuló felelt meg.

Itt igazitom helyre a mult évi Értesitő egy értelemzavaró sajtóhibáját. A 30. oldal 29. és következő sorai helyesen igy hang-

zanak: Tanulóink közül többen vonultak be a katonasághoz. Az 1914/15. tanév elején 1 VIII., május 15-én pedig 1 VI. és 8 VIII. osztályu tanuló, az 1915/16. tanév elején 3 VII. és 7 VIII. osztályú tanuló, máj. 29-én pedig 1 VI., 7 VII. és 15 VIII. o. tanuló.

Tanulóink a folyó tanévben saját nevükre 27.500 K hadikölcsönt jegyeztek, 4 zsák szedercserjét, 1 zsák szilvamagot, 1 zsák barackmagot gyüjtöttek.

Az 1916. évi nagyszünidőben 251 tanuló igyekezett magát hasznossá tenni és pedig: 19 tanuló gyárban, 96 mezőgazdaságban, 77 üzletben, 31 irodában, 10 műhelyben és 18 hadimunkát végzett; a most bekövetkező nagyszünidőre pedig szintén nagyobb számmal jelentkeztek mezőgazdasági munkára.

4. *Ünnepélyek.* Az évente ismétlődő ünnepeken (okt. 4., okt. 6., nov. 19., márc. 15., ápr. 11.) kivül tartottunk gyászünnepélyt I. Ferenc József király halála alkalmából, amelyben az intézet igazgatója megemlékezett Őfelségének látogatásáról intézetünkben 1865. jun. 9., *Dobrucky János dr.* pedig a felség érdemeit méltatta; megelőzőleg a tanulók felekezetük szerint isteni tiszteleten vettek részt.

December 29-én vártuk Őfelségeiket, sorfalat képezve a Fürdő-utcában. A dec. 30-i koronázáson intézetünk több tanára és tanulója lehetett jelen. 1917. jan. 4-én iskolai ünnepéllyel ültük meg az örömnapot, melyen az igazgató bevezető szavai után *Szabó Ignác dr.* méltatta a koronázás jelentőségét, azonkivül még szavalatok, zene- és énekszámok egészítették ki a szép ünnepélyt. A tanulók nagy számát tornatermünk nem képes befogadni, azért az alsó két osztály számára párhuzamosan a rajzteremben szoktunk ünnepélyt tartani, amelyeken nov. 30-án *Szabó István dr.*, jan. 4-én *Patai József dr.* ismertették az ünnepély jelentőségét.

E két ünnepély a gyász és az öröm megnyilatkozása volt. Amily távol állanak sok tekintetben egymástól, mégis közös vonással is birnak, kifejezik azt a törhetetlen királyhüséget, amely nemzetünket annyira jellemzi, és amely ifjuságunk fogékony lelkében is megnyilatkozik.

Március 30-án tartotta intézetünk zene- és énekkara rendes hangversenyét, *Krausz Vilmos* tanár vezetése mellett, a közélet több kiválóságának jelenlétében, a következő műsorral:

1. *Mozart:* „Szöktetés a szerályból“ nyitánya. Játssza az ifjusági zenekar.
2. *Kiss Menyhért:* Ferike. Szavalja Francsek Jenő VI. A) o. t.
3. a) *Dürner:* Viharban.
   b) *Weber:* A kard. Énekli az ifjusági énekkar.
4. *Paladilhe — Saint-Saens:* Paraphrase sur la „Mandolinata.“ Zongorán játssza Bermann Ferenc VI. A) o. t.

5. *Pacius:* a) Finn zene
b) Finn nemzeti dal
c) Szólal a kincsem . . . (Finn népdal) Énekli az Ifjusági énekkar.
6. *Endrődi:* A kelető óra. Szavalja Lohr Ferenc III. A) o. t.
7. *Bihari:* a) Koronációs magyar.
b) Koronációs magyar nóta.
c) Sarkantyus verbunkos. Játssza az ifjusági zenekar.
8. *Hubay:* Csárdajelenet. (Hullámzó Balaton) Hegedün játssza Löwy László, V. A) o. t. Zongorán kiséri Rothauser Béla, VI. B) o. t.
9. *Arany:* a) A toronyban
b) Toborzó
c) A tudós macskája. Énekli az ifjusági énekkar.
10. *Schubert:* Katonainduló. Játssza az ifjusági zenekar.

A hangverseny tiszta jövedelme 581·20 K volt, amely összegből 200 K-át az erdélyrészi menekülteknek juttattunk, a többit 10 szegénysorsu tanuló segélyezésére forditottuk.

Elismeréssel emlékezünk meg e helyen Önképzőkörünk működéséről is, amely kéthetenkint, felváltva *Szabó Ignác dr.* és *Lázár Szilárd dr.* elnöklete alatt irodalmi és természettudományi előadásokat rendezett, az előbbieket mindig zeneszámokkal bővitve. Az Önképzőkör működését pályadíjakkal serkentettük; ezeket a következők nyerték el: Bencze I. (rajz), Büki P. (fizika), Mannheim E. (chemia, zene), Selmeczi F. (fizika), Singer Gy. (műfordítás) VIII. oszt. tanuló.

Április 15-én Önképzőkörünk tartott ünnepélyt a felsőbb osztálybeli tanulók számára, koszorus költőnk *Arany János* születésének századik évfordulója alkalmából.

Junius 26-án tartottuk záróünnepélyünket, amelyen a szokásos díjakon kivül *Budai István* VII. o. tanuló a segélyalapból 100 K-át kapott, abból az alkalomból, hogy *Erődi Béla dr.* főigazgatónk e minőségben egy negyedszázadot betöltött áldásos működése közben.

Bármily gátlólag hatott is a háboru zaja az ifjuság tanulmányi állapotára, mégis több oly esemény volt, melyeknek búban és örömben egyaránt lélekemelő hatása volt az ifjuságra.

Erdélyi véreink szomoru menekülése és a fogadtatásuk, melyben részesültek, öntudatossá tette előttük nemzeti összetartozásunkat, megerősitette őket honszeretetükben; az a készség, mellyel közéjük került Erdélyből menekült néhány társukat fogadták, mutatta, mennyire átértették e nemes kötelességüket.

Őfelsége I. Ferenc József halála a hála és a kegyelet ünnepe volt, amint élete a törhetetlen kötelességteljesítés példája. A koronázás pedig feleleventette a magyar nemzet világszerte ismert ragaszkodását hazájához és koronás királyához.

5. *Előadások látogatása és kirándulások.* Intézetünk tanítványainak az iskolafenntartó bőkezüsége folytán a mult tanévben berendezett előadó teremben osztályonkint 2—2 mozgófényképelőadást tartottunk. December 15-én látták a vasgyártást 6 részben, január 30-án a tengerfenék titkait, a kakaotermelést, a libatenyésztést, chrysantemumtenyésztést és a Mont Blancot.

A szükre szabott szorgalmi idő nagyobb kirándulásokat a folyó tanévben sem engedett meg, de azért félnapos kirándulásokat az egyes osztályok vezetői a főváros környékének különböző pontjaira most is rendeztek.

5. *Jótékonyság.* Intézetünk jótevői között első helyen áll az iskolafentartó székesfőváros közönsége, mely iskolánkat a mostani nehéz viszonyok között is minden lehető módon felkarolja, ugy az épület tatarozása, mint a tanszerek beszerzése dolgában, amit főleg a tanügyi osztály széles látókörü, buzgó vezetőjének, *Wildner Ödön dr.* tanácsnok urnak köszönhetünk.

Hálás köszönettel emlékezünk meg e helyen a Pest Hazai Első Takarékpénztárról, amely szegény tanulóink segélyezésére a f. tanévben is 200 K-át adományozott, ugyszintén *Alpár Ignác* urról, aki szegény tanulók rajzszereire most is 200 K-át adott.

Jahoda ur egy szegény tanuló támogatására adott 30 K-át, *Kohn Albert* ur a segélyalap javára 50 K-át, *Osztroluczky Ödön* főispán ur 50 K-át, *Róna Antal* ur 5 K-át, a hangversenyen felülfizettek: *dr. Demjén Géza* tanácsnok ur 20 K-át, *dr. Kopp Lajos* 14 K-át, *Schumitzky Vencel* 10 K-át, *Éles József* 10 K-át, *Grünwald Ernő* 10 K-át és még számosan kisebb összegekkel.

A hangversenyre a *Chmel I.* és *Fia* cég ingyen kölcsönözte a zongorát *Pollák Ignác* ur pedig ismét ingyen nyomatta ki a hangverseny műsorát.

Fogadják intézetünk mindeme jótevői, azok is, akiknek adományát a kiszabott helyszüke miatt külön nem említhetjük fel, hálás köszönetünket.

III.

Felügyelet és iskolai személyzet.

1. Felügyelő testületek.

1. A nagyméltóságu vallás- és közoktatásügyi m. kir. miniszterium, élén *gr. Apponyi Albert* v. b. t. t. tanácsos, miniszterrel; Budapest fő- és székvárosi tankerület kir. főigazgatósága; főigazgatók: *dr. Erődi Béla* udv. tanácsos és *Fest Aladár*.

2. A székesfőváros tanácsa, élén *dr. Bárczy István* polgármesterrel; a tanács tanügyi osztályának vezetője: *dr. Wildner Ödön* tanácsnok. Véleményező testület a székesfőváros törvényhatóságának közoktatási bizottsága és ennek reáliskolai albizottsága.

2. Tanári testületek.

A) A rendes tárgyak tanárai.

1. Igazgató: *dr. Kopp Lajos* bölcseletdoktor, a mennyiségtan és természettan rendes tanára, a Magyar Gyorsírók Egyesületének tiszteleti tagja, a községi főreáliskolai tanárok képviselője a székesfőváros közoktatásügyi bizottságában, a mathematikai oktatás nemzetközi bizottsága magyar albizottságának titkára, a Mathematikai és Physikai Társulat jegyzője, az Ismeretterjesztő Társulat vál. tagja, az Országos Középiskolai Tanáregyesület, a természettudományi Társulat stb. rendes tagja. Tanította a mennyiségtant a VIII. osztályban heti 3 órában.

2. *Dr. Biró Ferenc*, bölcsészetdoktor, okl. középiskolai tanár, szolgálattételre beosztott polg. isk. rendes tanár, a Magyar Földrajzi Társaság tagja. Tanította a történelmet az V. A., V. B., VII.; a földrajzot az I. B., II. A., III. A. III. B. osztályban, heti 19 órában. Az V. B. osztály főnöke. Szolgálati éveinek száma ennél az intézetnél: 2½ év, a székesfővárosnál 6 év.

3. **Dr. Bodnár Gyula*, bölcsészetdoktor, a francia és magyar nyelv és irodalom rendes tanára. Szolgálati éveinek száma 13½ év.

4. *Déri Zsigmond*, a mennyiségtan és ábr. geometria rendes tanára. Tanította a mennyiségtant a IV. A., IV. B., VI. A., VI. B., az ábr. geometriát a VII. osztályban, heti 19 órában. A IV. B. osztály főnöke. Szolgálati éveinek száma ennél az intézetnél 5, a székesfővárosnál 9 év.

5. *Dr. Dobruczky János*, bölcsészetdoktor, a történelem és földrajz rendes, a latin nyelv és irodalom középiskolákra képesített tanára. Tanította a földrajzot a II. B., a történelmet a IV. A., IV. B., VI. A., VI. B. és VIII. osztályban heti 19 órában. A VI. A. osztály főnöke, a történelmi és földrajzi szertár őre. Szolgálati ideje ennél az intézetnél 7½ év; a fővárosnál 15 év.

6. *Dr. Erőss Lajos*, bölcsészetdoktor, a természetrajz és vegytan rendes tanára, a Természettudományi, Földtani és Paedagogiai Társulat, az Orsz. Középiskolai Tanáregyesület rendes tagja, a budapesti ág. ev. magyar egyházi iskola bizottsági tagja. Tanította a természetrajzot az I. A., I. B., II. A. II. B., V. A., V. B., VI. A., VI. B. osztályban heti 20 órában. A természetrajzi szertár őre. Szolgálati ideje ennél az intézetnél 7½ év; a székesfővárosnál 26 év.

7. **Fekete Antal*, a mennyiségtan és ábr. geometria rendes tanára; műegyetemi tanársegéd. Szolgálati éveinek száma ennél az intézetnél 5½ év.

8. *Fertig Vilmos*, c. főreáliskolai igazgató, az ábr. geometria és mennyiségtan rendes tanára, a kir. József-műegyetemen adjunktus, a Math. és. Physikai Társulat rendes tagja. Tanította a mennyiségtant a III. A., III. B., a rajzoló geometriát a IV. B., VI. A., VI. B., az ábr. geometriát a VIII. osztályban, heti 16 órában. A geometriai szertár őre. Szolgálati éveinek száma ennél az intézetnél: 19 év; a székesfővárosnál 34 év.

9. *Gyulai Aladár*, okl. középiskoldi tanár, a Magyar Gyermektanulmányi Társaság vál. tagja, az Orsz. Közegészségi Egyesület és az Orsz. Középiskolai Tanáregyesület r. tagja. Tanította a magyart az I. B., III. B., VII., a németet az I. B., III. B. osztályban, heti 19 órában. A III. B. osztály főnöke. Szolgálati éveinek száma ennél az intézetnél: 3; a székesfővárosnál 8 év.

10. *Dr. Haraszti Emil*, bölcsészetdoktor, a francia nyelv és irodalom rendes tanára, tudományegyetemi magántanár, a Budapesti Hirlap „Művészet“ rovatának vezetője, a Nemzeti Zenede

zenetanár képzőjében a zenetörténet tanára. Tanította a francia nyelvet az V. B., VI. A., VI. B., VII. és VIII. osztályban, heti 17 órában. Szolgálati éveinek száma ennél az intézetnél: 7 év.

11. *Dr. *Honti Rezső*, bölcsészetdoktor, a német és francia nyelv és irodalom rendes tanára; a kir. József-műegyetemen az olasz nyelv rendes tanítója. Szolgálati éveinek száma a székesfővárosnál: 17 év.

12. *Dr. *Kaiblinger Fülöp*, bölcsészetdoktor, a német és francia nyelv rendes tanára, székesfővárosi polg. isk. szakfelügyelő, Budapest székesfőváros idegen nyelvi tanfolyamainak megbizott felügyelője, az Orsz. Középiskolai Tanáregyesület modern nyelvi bizottságának titkára, a Budapesti Philologiai Társaság, a Magyar Paedagogiai Társaság és Association des Professeurs des Langues vivantes tagja. Szolgálati éveinek száma: 14 év.

13. *Kende István*, a szabadkézi rajz rendes tanára. Festőművész. A rajztanárok egyesületének választmányi tagja, a Nemzeti Szalon alapító, az Orsz. Képzőművészeti és Iparművészeti Társulatok rendes tagja. Tanította a szabadkézi rajzot a III. B, IV. B, V. B, VI. A, VI. B és VIII. osztályban, a rajzoló geometriát a II. A, és a szépirást a II. A és II. B osztályban, heti 18 órában. A szabadkézi szertár őre. Szolgálati éveinek száma a székesfővárosnál: 18 év, ennél az intézetnél 11 év.

14. *Dr. *Kertész Manó*, bölcsészetdoktor, a magyar és német nyelv és irodalom rendes, a latin nyelv és irodalom középiskolákra képesített tanára, a M. Tud. Akadémia nyelvtudományi bizottságának segédtagja, a Magyar Nyelvtudományi Társaság választmányi tagja. Szolgálati éveinek száma a székesfővárosnál: 8 év, ennél az intézetnél 4 év.

15. *Dr. Király György*, bölcsészetdoktor, a magyar és német nyelv és irodalom rendes tanára. A M. Tud. Akad. irodalomtörténeti bizottságának segédtagja, a Magyar Irodalomtörténeti Társaság, Philologiai Társaság és a Budapesti Tanári Kör választmányi, az Erzsébet Népakadémia előadó tagja. Tanította a magyart az V. A, VIII., a németet az V. A, VI. A, a franciát az V. A osztályban, a filozófiát a VIII. osztályban heti 18 órában. Az V. A osztály főnöke, a tanári könyvtár őre. 1916 dec. 4. óta beteg. Szolgálati éveinek száma ennél az intézetnél $7\frac{1}{2}$ év.

Dr. Holczmann István, okl. középiskolai és szolgálattételre beosztott polg. isk. tanár; tanította dec. 4. óta dr. Király György tantárgyait, kivéve a francia nyelvet az V. A és a magyar nyelvet a VIII. osztályban, de ezek helyett tanította a német nyelvet a II. A osztályban és a magyar nyelvet a IV. B osztályban, összesen heti 19 órában. Szolgálati éveinek száma a fővárosnál $3\frac{1}{2}$.

16. *Krausz Vilmos*, a kémia és természetrajz rendes tanára, Tanította a kémiát az V. A, V. B, VI. A, VI. B és VII. osztályban, vezette a kémiai gyakorlatokat, összesen 18 órában. A VI. B

osztály főnöke, a vegytani szertár őre; az ének és zenekar vezetője. Szolgálati éveinek száma 14½ év.

17. *Dr. Lázár Szilárd,* bölcsészetdoktor, a matematika és fizika rendes tanára, a Természettudományi Társulat, a Mathematikai és Phys. Társulat és a Magyar Filozófiai Társaság rendes, a Magyar Pedagógiai Társaság kül-, a Gyermektanulmányi Társaság választmányi tagja, Tanította a természettant a III. A, III. B, IV. A, IV. B. a VII. és VIII. osztályban, s vezette a fizikai gyakorlatokat heti 19 órában. A VIII. osztály főnöke, a fizikai szertár őre. Szolgálati éveinek száma ennél az intézetnél 6½ év, a fővárosnál 8 év.

18. *Dr. Lehel István,* bölcsészetdoktor, a magyar és német nyelv rendes tanára. Szolgálati éveinek száma ennél az intézetnél: 5, a fővárosnál 7 év. (Jelenleg francia internált).

19. *Lénárd Imre,* a szabadkézi és mértani rajz rendes tanára. Festő és grafikus művész. Az Ifju Művészek Egyesületének igazgató-elnöke. A Művészház alapító, az Országos Képzőművészeti Társulat és a Nemzeti Szalon rendes tagja. Tanitotta a mértani rajzot az I. A, II. B, IV. A osztályban, a szabadkézi rajzot a III. A, IV. A, V. A, és VII. osztályban, továbbá a szépirást az I. A, és I. B osztályban heti 20 órában. A IV. A osztály főnöke. Szolgálati éveinek száma: 5 év.

20. *Dr. Miklós Ferenc,* bölcsészetdoktor, a magyar, francia és német nyelv és irodalom rendes tanára, az Orsz. Középiskolai Tanáregyesületnek, a Philologiai Társaságnak s a Magyar Néprajzi Társaságnak rendes, az Irodalomtörténeti Társaságnak választmányi tagja. Tanította a németet a IV. B, a franciát a III. A, III. B és a IV. A osztályban, heti 18 órában. Szolgálati éveinek száma ennél az intézetnél 16 év.

21. **Oberle Alajos,* a történelem és földrajz rendes tanára, a Magyar Földrajzi Társaság tagja. Szolgálati éveinek száma a fővárosnál 9 év, ennél az intézetnél 6 év.

22. *Dr. Patai József,* bölcsészetdoktor, a magyar és német nyelv és irodalom rendes tanára, a „Mult és Jövő" folyóirat szerkesztője. Tanította a magyart az I. A és IV. B, a németet az I. A, VII. és VIII, a földrajzot, az I. A osztályában, heti 20 órában. Szolgálati éveinek száma a székesfővárosnál 9 év, ennél az intézetnél 8 év.

23. **Polczer Kálmán,* a mennyiségtan és természettan rendes tanára, a Kir. Magy. Természettudományi Társulat, a Mathematikai és Fizikai Társulat rendes tagja. Szolgálati éveinek száma ennél az intézetnél 7 év.

24. *Dr. Szabó Ignác,* bölcsészetdoktor, a magyar és német nyelv és irodalom rendes, a latin nyelv és irodalom középiskolákra képesített tanára. Tanította a magyart a II. B, VI. A, VI. B, a németet a II. B, osztályban, a történelmet a III. A, és III. B,

osztályában, dec. 9 óta a magyar nyelvet a VI. B, helyett a VIII.-ban. A II. B. osztály főnöke; az ifjusági könyvtár őre és az önképzőkör vezetője. Szolgálati éveinek száma 21; a fővárosnál 8, ennél az intézetnél 6 év.

25. *Szmodics Hildegard,* okl. középiskolai és szolgálattételre beosztott polg. isk. tanár, műegyetemi tanársegéd. Tanította a mennyiségtant az I. A, I. B. és II. A, a rajzoló geometriát az I. B, III. A, és III. B osztályokban, heti 20 órában. Az I. B. osztály főnöke.

26. *Dr. Szücs Adolf,* bölcsészetdoktor, a mennyiségtan és természettan rendes tanára, a kir. József-műegyetemen magántanár és adjunktus. Tanította a mennyiségtant a II. B, V. A, V. B és VII. osztályában, heti 18 órában. A VII. osztály főnöke. Szolgálati ideje a fővárosnál 9 év, ennél az intézetnél 7 év.

27. *Dr. Zobel Ernő,* bölcsészdoktor, okleveles középiskolatanár és szolgálattételre beosztott polg. isk. rendes tanár, a Magyar Irodalomtörténeti Társaság, a Philologiai Társaság, a Társadalomtudományi Társaság rendes tagja. Tanította a magyart a III. A, IV. A, a németet a III. A, IV. A, V. A, és VI. A osztályban, heti 17 órában. A III. A osztály főnöke, tanácskozmányi jegyző. Szolgálati ideje ennél az intézetnél $1^1/_2$ év, a fővárosnál 6 év.

28. *Dr. Zolnai Béla,* bölcsészetdoktor, szolgálattételre beosztott helyettes tanár, a magyar, francia és német nyelv okl. középiskolai tanára. A Philologiai Társaság rendes, a Turáni Társaság és a Magy. Nyelvtudományi Társaság rendes, a Magyar Irodalomtörténeti Társaság választmányi tagja. Tanította a magyart a II. A, V. B, a németet a II. A. a franciát a IV. B osztályban, dec. 9 óta a II. A-ban a német nyelv helyett tanitotta a franciát az V. A-ban, heti 18 órában. A II. A osztály főnöke, a módszeres tanácskozmányok jegyzője. Szolgálati éveinek száma a fővárosnál 3 év, ennél az intézetnél 2 év.

29. *Cserjesi Károly,* rendes tornatanár, a Magyarországi Tornatanárok Egyesületének, a Természettudományi Társulatnak rendes tagja, az Orsz. Közegészségi Egyesület iskolaegészségügyi szakosztályának választmányi tagja, a Magyar Ékszeripar szerkesztője. Tanította a tornát az I. A, B, II. A, B, III. A, B, IV. A, B, V. A, B, VI. A, B, VII. és VIII. osztályban, heti 28 órában. Szolgálati éveinek száma ennél az intézetnél 17 év, a székesfővárosnál 25 év.

3. Irodai szolgálatot teljesitett.

Rudasiné Wertheimer Mária, szaktanitónő és okl. gyorsiró tanitónő.

4. Szolgaszemélyzet.

Iskolaszolgák: Kis Tamás altiszt, *Farkas János kapus; *Farkas György, *Berki József, *Molnár Gábor, *Márta István, *Bifkovics Béla. A téli időszakra fűtőszolgák: Nagy János és Nagy Jánosné. Takarítónők: özv. Kleckner Antalné, Buzás Józsefné, Malik Julia, Zajác Józsefné és Farkas Jánosné.

IV.

Irásbeli dolgozatok.

A) A magyar nyelvből.

V. A. és B. osztály. 1. A Gellérthegy. (Leirás.)
2. A musketások és a pója. (Mikes Kelemen után.)
3. Zrinyi halála.
4. Kampós uram alakja. (Az új földesúr alapján.)
5. Március 15. (Alkalmi ünnepi beszéd.)
6. Levél a harctérre.

VI. A. és B. osztály. 1. A háboru haszna és kára.
2. A hadak felvonulása a Zrinyiászban.
3. Tihamér utolsó küzdelme és bűnhődése. (A két szomszédvár III. és IV. éneke alapján.)
4. A walesi bárdok. (Költemény-elemzés.)
5. A Himnus és Szózat összehasonlitása.
6. Corjolanus nőalakjai.

VII. osztály. 1. A magyarság részvétele a világháborúban nemzeti szempontokból.
2. Idegen hatások művelődésünkben a keresztény középkorban.
3. Miért és hogyan terjedt el hazánkban a reformáció?
4. Tinódi költészetének jelentősége.
5. Párhuzam a XVIII. század költői és iskolái között.
6. Csokonai Vitéz Mihály birája, vagy: Gvadányi Peleskei notáriusa.
7. Beszámoló a házi olvasmányról.

VIII. osztály. 1. Bánk bűnhődése.
2. Széchenyi hatása a magyar költészetre.
3. a) A háború és a költészet.
   b) A történeti regény Jósika, Eötvös, Kemény felfogásában.
4. a) Tompa hazafias allegóriái.
   b) A testi és lelki jelenségek összefüggése.
   c) A dróttalan táviró.
5. Arany születésének századik évfordulóján.
6. a) Értekezés magánolvasmány alapján.
   b) Olvasmányaim. (Beszámoló.)

B) A német nyelvből.

V. A. és B. osztály. 1. Die Donau.
2. Vorgeschichte des trojanischen Krieges.
3. Aus Homers Ilias. (Übersetzung.)
4. Der Tod des Patroklos.
5. Der Schild des Achilleus.
6. Der Taucher. (Kurzer Inhalt und Grundgedanke des Gedichtes.)

VI. A. és B. osztály. 1. Die ungarische Hauptstadt.
2. Goethes Ballade von dem vertriebenen und zurückkehrenden Grafen.
3. Das Epos. (Übersetzung.)
4. Die Exposition in „Körners Zrinyi".
5. Das Vaterland darf jedes Opfer fordern. (Nachgewiesen an „Körners Zrinyi".)
6. Über das Drama.

VII. osztály. 1. Die Germanen.
2. Ritterliche Dichtung.
3. Nach dem Kriege.
4. Das Reformationszeitalter.
5. Lessing.
6. Hermann und Dorothea.
7. Die deutsche Sprache. (Fordítási gyakorlat.)

VIII. osztály. 1. Goethe und Herder.
2. Nach dem Kriege.
3. Goethe in Italien.
4. Goethe und Schiller.
5. Die drei Einheiten des Dramas.
6. Goethes allgemeine Bedeutung.

V.

Könyvtár és szertár gyarapodása.

A) **Könyvtárak.**

I. Tanári könyvtár.

A könyvtár állománya az 1916. év végével 5787 mű 11.544 kötetben Az 1916. évi dotációból a könyvtár céljaira 780·30 esik.

a) Ajándék: Schuschny H. Iskola és egészség.

Vétel útján: Heltai: A háló (R. M. K.). Servius magyarázatai Vergiliushoz I—IV. kötet. Történelmi életrajzok. Lyon: Die Lektüre, Polack Führer durchs Lesebuch I—II. k., Szekfü: Mit vétettem én? Ballagi: Az igazi Rákóczi. Hedin Sven: Nach Osten. Saran: Deutsche Verslehre. Dittrich: Probleme der Sprachgeschichte. Marty: Grundlegung d. allg. Grammatik I—II. Keller: Der grüne Heinrich. Wundt: Sprachpsychologie. Paul: Prinzipien d. Sprachgeschichte. Czirbusz: Anthrogeographia. Müller E.: Lehrbuch der darstellenden Geometrie II.

Folyóiratok: Annalen der Physik. A gyermek, Uj Élet, Népművelés (2 pld.), Magyar Paedagogia, Egészség, Uránia, Művészet, Budapesti Szemle, Nyelvtud. Közlemények, Századok, Rajzoktatás, Magyar Figyelő, Zeitschr. für das Realschulwesen, Zeitschr. für den phys. und chem. Unterricht, Természettudományi Közlöny, Földrajzi Közlemények, Magyar Nyelv, Akadémiai Értesítő, Almanach, Archeol. Értesítő, Math. és Természettudományi Értesítő, Értekezések a nyelv- és széptudományok, a történeti, a társadalmi tudományok köréből, Mathem. és természettudományi Közlemények, Emlékbeszédek, Hivatalos Közlöny, Iparművészet, Zeneközlöny, Ifjúsági Testnevelés, Természet, Tenger, Irodalomtörténet, Literarisches Zentralblatt, Túrista, Darwin, Magyar Chemikusok Lapja, Zeitschrift für psychologische Pädagogik, Alkoholismus, Ethnographia, Nyugat, Egyet. Phil. Közlöny.

II. Ifjúsági könyvtár.

a) Vétel útján: A tek. Tanács engedélye a beszerezendő könyvekből még nem érkezett meg.

b) *Ajándék.* Avar: A Bácskában. Szivós: Alföldi rajzok. Benedek: Szt. Anna tavától a Czenktőig. Benedek: Az arany feszület. (Demjén Z. II. b.). Farkas Pál: Egy magyar fiú Napoleon seregében. (Czeider I. II. b.). Verne: Huszezer mértföldnyire a tenger alatt. H. Waldemar: Freud u. Leid. Hanke, Till Eulen-

spiegel. (Fried L. II. b). Sebők Zs.: Mackó úr vendégei. (Gerő I. II. b.). Perényi L.: A hazáért. Győry L.: Tamás bátya kunyhója. Falk Zs.: Oroszország. (Schönfeld K. II. b.). E. Cassau: Für deutschen Sinn. (Harminc M. II. b.). Gaal: Mindent a hazáért. Benedek: Csudalámpa. Verne: Strogoff M. utazása. (Hubai P. II. b.). Sigismund Rustig (Sachsel K. IV. a.). Verne: Utazás a hold körül. (Bene E. IV. a.). Kürthy E: A két pajkos. Farkas E.: Egy rossz fiú története. Pajeken: A vörös kém. Cooper: Falkenauge. Barna G. Kályhafűtőből biboros. Unserer Helden Ehrenkranz. Sebők Zs.: Mackó úr szárazon és vizen. (Löwy E. V. b.). Sebők Zs.: Mackó úr utazásai. Laurie A.: Diákélet Angolországban. Treller F.: Az indiánok réme. (Kiss Gy. II. a.). Pallagi Gy.: Rajzok a természet köréből. Cooper: Bőrharisnya. (Jankó V. a.)

Folyóiratok: Középiskolai Math. Lapok. A Tenger. Irodalomtörténet. Természettudományi Közlöny.

1. Történelmi szertár.

B) **Szertárak.**

Gyarapodás: Magyarország politikai térképe 1683-ban.

2. Földrajzi szertár.

Gyarapodás: 2 drb. Magyarország politikai térkép. 3 drb. Magyarország hegy- és vizrajzi térkép. 10 drb. diapositiv.

3. A természetrajzi szertár.

Vétel útján: 1915/16. tanévben (a multévi értesítőben azért nem közöltetett, mert akkor még nem volt engedélyezve). Diófa; fekete eperfa; kereklevelű harmatfű; közönséges rence; dohány; csipkerózsa; tulipán (Brendel-féle minták).

1916/17. tanévben: emberorr; embervese; (műkészítmény). Házi egér; házi lúd pehelyben; sügér; csuka; (tömve). Rovarrágat (száraz készítmény üvegfedeles dobozban) fügefa; orgona; kancsóka; (Bredel-féle minták).

Ajándékozás útján: Dr. Erőss Lajos tanártól: 2 doboz rovargyűjtemény; váltakozó; átellenes; keresztben átellenes: örvösállású levélminták; örvös és álörvös virágzati minták (összesen 7 drb.).

Schreil János volt tanítványunk, (mint hadtápaspiránt, a harctérről küldte (Dél-Tirol) sikló-kigyónak levedlett epidermisát.

Messinger I. és E. I. a) Spódium; csontszén; csontenyv. Spitzer L. I. b) Magyar-kos (raeka) szarva. Pejkó I. és Hlavatsek M. I. ecetben feloldott héjú puha tyúktojást. Stuhán T. II. a) gólyatojás. Demjén Z., Elkán L. II. b) néhány csiga és kagylóhéj. Molnár L. II. b) 2 drb. kis macskacápának szárított bőrét. Jankó I. V. a) Fiatal elefántfog. Pál F. V. a) Kőműves darázsfészek, álca és báb bőrökkel. Heyn Gy. V. a) Kukoricacsirák. Pátkay I. VI. a) Nagy uborka benövesztve szűknyakú üvegbe.

Faliképeket rajzoltak és festettek: Gebhardt B., Nemes A., Francsek I, VI. a), Baky Z., Landzmann Ö. VI. b) oszt. t.

Állománya: Állattaniak. Anatómiai készítmény = 216 drb. Emlősök 62 drb. Madarak = 132 drb. Tojás gyüjt. = 80 faj. Hüllők = 55 drb. Kétéltűek = 16 drb. Halak = 79 drb. Puhatestűek = 1400 faj. Izzelttestűek = 1280 faj. Férgek = 49 faj. Tüskebörüek = 38 faj. Ürbelüek = 53 faj. Protozoák = 2 faj.

Növénytaniak. Herbárium = 4500 drb. Faminták 116 drb. Kálazdy-féle minták = 29 drb. Gombaminták = 16 drb. Fali képek = 580 drb. Nagy mikroszkóp = 1 drb. Kézi mikroszkop = 2 drb. Rajzoló készülék = 1 drb. Codington-lencse = 1 drb. Mikroszkópiai készítmény = 242 drb.

4. Chemiai szertár.

Oxigén tartály vasból 95 K. Nyomáscsökkentő szelep az oxigén tartályhoz 78 K.

Gyarapodása 1917-ben: 1 drb. Nitsa-lámpa, kondeusor foglalattal, Petrwal-féle vetítő objektiv.

5. Fizikai szertár.

C) Mértani szertár.

1. Szemléltető eszköz a háromszög belső szögeinek összegére.
2. Ferde körhenger mozgathatós érintősíkkal.
3. A szabályos oktaeder síkmetszése (szabályos hatszög).

6. Szabadkézi rajz szertár.

Szertári gyarapodás: 7 drb. kitömött állat, 11 drb. antik edényalak, 1 drb faminta, 11 drb. nagy mértani test, 20 drb keret préselt levelekhez, 1 füzet Hollós: Magyar diszítmények és 1 kötet Normáltanmenet, összesen 496·70 kor. értékben.

VI.

Statisztikai kimutatások.

1. A tanulók számának alakulása az iskolai év folyamán.

Felvétetett	Nyilvános tanulók									Magántanulók		összesen osztályvizsgálatot tett
	Az iskolai év folyamán							osztályvizsgálatról elmaradt	osztályvizsgálatot tett	Felvétetett	Osztályvizsgálatot tett.	
	magántanuló lett	önként kimaradt	tanács folytán távozott	kizáratott	betegség következtében meghalt	baleset következtében meghalt	öngyilkosság következtében meghalt					
809	—	29	2	—	2	—	—	8	770	16	16	786

2. Az osztályvizsgálatot tett nyilvános és magántanulók megoszlása kor szerint, osztályonkint.

Osztály	Összes száma	Az osztályvizsgálatot tett nyilvános és magántanulók közül															
		1907-ben	1906-ban	1905-ben	1904-ben	1903-ban	1902-ben	1901-ben	1900-ban	1899-ben	1898-ban	1897-ben	1896-ban	1895-ben	1894-ben	1893-ban	vagy még korábbi évben
		született															
I.	126	6	100	15	5	—	—	—	—	—	—	—	—	—	—	—	—
II.	122	—	7	87	24	4	—	—	—	—	—	—	—	—	—	—	—
III.	126	—	—	8	83	29	6	—	—	—	—	—	—	—	—	—	—
IV.	116	—	—	—	5	83	23	4	1	—	—	—	—	—	—	—	—
V.	98	—	—	—	—	7	63	18	9	1	—	—	—	—	—	—	—
VI.	83	—	—	—	—	—	7	48	23	3	2	—	—	—	—	—	—
VII.	61	—	—	—	—	—	—	5	36	18	2	—	—	—	—	—	—
VIII.	54	—	—	—	—	—	—	—	2	38	10	2	2	—	—	—	—
I.–VIII.	786	6	107	110	116	124	99	75	71	60	14	2	2	—	—	—	—

3. Az osztályvizsgálalot tett nyilvános és magántanulók megoszlása honosság és szülőik (gyámjuk, illetőleg más törvényes gondviselőjük) állandó lakóhelye szerint.

Az osztályvizsgálatot tett nyilvános és magántanulók										
összes száma	közül			száma, akiknek szülője (gyámja, illetőleg más törvényes gondviselője) állandóan						
	magyar honos volt		külföldi honos volt	Az iskola székhelyén	a vármegye más községében	a magyar anyaország más törvényhatóságában	Horvát-Szlavonországokban	külföldön még pedig		
	magyarországi	horvát-szlavonországi						Ausztriában		
	illetőségü			lakott						
786	769	1	16	704	71	11	—	—	—	—

4. Az osztályvizsgálatot tett nyilvános és magántanulók megoszlása, szülőik (gyámjuk, illetőleg más törvényes gondviselőjük) foglalkozása (társadalmi állása) szerint.

Foglalkozás (társadalmi állás)	A tanulók száma	Foglalkozás (társadalmi állás)	A tanulók száma	Foglalkozás (társadalmi állás)	A tanulók száma
Nagybirtokos, nagybérlő (1000 kat. holdon felül)	6	Ipari vagy bányászati napszámos	—	Közhivatalban alkalmazott, vagy másféle értelmiségi altiszt v. szolga	16
Középbirtokos és bérlő (100—1000 kat. holddal)	3	Nagykereskedő. közlek. nagyvállalkozó	42	Katonatiszt (honvédtiszt, csendőrtiszt)	5
Kisbirtokos, kisbérlő (100 kataszteri holdon alul)	1	Kiskereskedő, közlek. kisvállalkozó	111	Katona altiszt, honvéd altiszt, csendőr altiszt	1
Kisbirtokos-napszámos (kisbérlő-napszámos)	—	Kereskedelmi v. közlekedési (vasuti posta stb. tisztviselő	72	Különböző v. közelebbről meg nem nevez. foglalk. ágakban dolg. napsz.	—
Egyéb őstermelő (feles majoros, kertész, halász)	2	Egyéb keresk. v. közlek. segédszemély (altiszt, segéd, szolga, stb.)	27	Tőkés, járadékos háztulajdonos	2
Gazdasági tisztviselő	1	Kereskedelemnél és közlekedésnél munkás, napszámos	—	Nyugdijas, tisztviselő v. az értelmiség körébe számitható egyéb nyugd.	13
Egyéb gazdasági segédszemély (gazdasági cseléd)	—	Házaló, kereskedő, piaci árus	—	Nyugdijas altiszt, szolga vagy munkás	3
Földmüvelési munkás-napszámos	—	Köztisztv. (a papok, tanárok és tanítók kivét.) és közhivat. alk. dijnok	41	Magánzó, eltartásos	46
Nagyiparos, bányanagyvállalkozó	32	Pap, tanár. tanító	40	Házi cseléd	1
Kisiparos (uradalmi iparos is) bányakisvállalkozó	148	Másféle értelmiség (orvos, ügyvéd, közjegyző, gyógyszerész stb.) s ilyeneknél alkalmazott segédirnok stb.	71	Egyéb és ismeretlen foglalkozásu	18
Ipari vagy bányászati tisztviselő	43			Árvaházi és szeretetházi tanulók	—
Egyéb ipari v. bányászati segédszemély (előmunk., segédmunk).	41			Összesen	786

5. Az osztályvizsgálatot tett nyilvános és magántanulók megoszlása vallás, anyanyelv és nyelvismeret szerint.

Az osztályvizsgálatot tett tanulók összes száma	Az osztályvizsgálatot tett tanulók közül												
	latin szertartású r. kath.	görög	örm.	református	ág. hitv. evang.	görög-keleti	unitár.	izraelita	baptista				
	vallása volt												
786	298	3	—	40	45	7	1	392	—	—	—	—	

Az osztályvizsgálatot tett tanulók közül											
magyar	német	tót	román (oláh)	ruthén	horvát	szerb	olasz				összesen nem magyar
anyanyelvü volt											
753	26	—	—	—	3	2	—	1	1	—	33

ÁLTALÁNOS ÁTTEKINTÉS.

Osztály	Az osztályvizsgálatot tett												
	nyilvános és magántanulók közül								nyilvános tanulók				
									közül			által	
	felsőbb osztályba felléphet	javító vizsgálatot tehet	osztályismétlésre utasíttatik	az osztályt nem ismételheti	felsőbb osztályba felléphet	javító vizsgálatot tehet	osztályismétlésre utasíttatik	az osztályt nem ismételheti	egy órát sem	csak igazoltan	igazolatlanul	igazoltan	igazolatlanul
	számokban				percentekben				mulasztott			mulaszt. órák sz.	
I. A)	54	6	5	—	83·1	9·2	7·7	—	3	58	2	1965	6
I. B)	51	3	7	—	83·6	4·9	11·5	—	4	53	3	1548	17
II. A)	47	7	5	—	79·7	11·8	8·5	—	8	49	1	1629	4
II. B)	54	3	6	—	85·7	4·8	9·5	—	7	53	1	2258	2
III. A)	49	7	5	—	80·3	11·5	8·2	—	2	58	—	2188	—
III. B)	53	4	8	—	81·5	6·2	12·3	—	4	57	4	1863	30
IV. A)	51	2	5	1	86·4	3·4	8·5	1·7	6	41	11	1805	176
IV. B)	43	7	5	2	75·4	12·3	8·8	3·5	4	53	—	2875	—
V. A)	39	2	6	—	83·0	4·3	12·8	—	5	40	1	2324	3
V. B)	44	4	3	—	86·3	7·8	5·9	—	8	41	2	2984	4
VI. A)	33	3	3	—	84·6	7·7	7·7	—	7	28	3	957	14
VI. B)	35	5	4	—	79·5	11·4	9·1	—	3	39	1	1103	2
VII.	52	5	4	—	85·2	8·2	6·6	—	5	53	1	3468	1
VIII.	53	—	1	—	98·2	—	1·8	—	2	49	—	2523	—
Összesen	658	58	67	3	83·7	7·3	8·5	0·5	68	672	30	29490	259

VII.

A tanulók érdemsorozata.

Az érdemsorozatban előforduló számjegyek és rövidítések jelentése.

1. Előmenetel az egyes tantárgyakban;
   1 = jeles; 2 = jó; 3 = elégséges; 4 = elégtelen.
2. Irásbeli dolgozatok külalakja:
   1 = ajánlatos; 2 = állő; 3 = nem állő.
3. Erkölcsi magaviselet:
   1 = jó; 2 = szabályszerű; 3 = kevésbé szabályszerű; 4 = rossz.
4. Rövidítések:
   ism. = ismétlő; tdjm. = tandíjmentes; ftdjm. = féltandíjmentes; ősztd. = ösztöndíjas; fm. = fölmentve; sgd. = segélydíjas; f. = felsőbb osztályba fölléphet; j. = javító vizsgálatra bocsáttatik; i. = osztály-ismétlésre utasíttatik; n. = az osztályt nem ismételheti; é. = érettségi vizsgálatra bocsáttatik.

Érdemsorozat a kötelező tantárgyakból.

I. A) osztály.

	Nevek	Vallástan	Magyar nyelv	Német nyelv	Földrajz	Természetrajz	Mennyiségtan	Rajzoló geometria	Szépirás	Tornázás	Magaviselet	Ált. előmenetel
1	Apagyi Farkas tdjm.	3	3	3	3	2	3	3	2	3	2	f
	Auer János	3	3	3	3	3	3	3	3	3	2	f
	Augustinovič Pál	3	3	4	3	2	3	3	3	3	2	j
	Balázs Imre	3	2	2	2	2	2	2	2	2	1	f
5	Balázs Kálmán	2	1	1	1	1	2	1	1	3	1	f
	Balogh József	2	2	1	2	1	3	3	2	2	2	f
	Baticz Oszkár tdjm.	3	2	2	2	2	2	3	1	3	1	f
	Blatt Jakab tdjm.	3	3	2	3	3	3	3	3	3	2	f
	Cséry Gyula tdjm.	3	2	2	1	3	2	2	2	fm	1	f
10	Czitrom József tdjm.	1	2	2	2	1	2	2	3	2	1	f
	Deutsch László ftdjm.	3	2	3	2	3	4	4	3	3	1	i
	Dobler Antal tdjm.	3	2	3	3	3	3	4	3	1	1	j
	Flamm Pál	2	1	1	1	1	2	2	2	3	1	f
	Fodor István	2	1	2	2	2	2	3	3	1	1	f
15	Frank Adolf tdjm.	3	3	2	2	2	3	3	3	2	1	f
	Fried Vilmos	3	3	3	3	3	3	3	3	fm	1	f
	Funkelstern Pál tdjm.	1	3	3	3	2	3	3	2	1	1	f

	Nevek	Vallástan	Magyar nyelv	Német nyelv	Földrajz	Természetrajz	Mennyiségtan	Rajzoló geometria	Szépírás	Tornázás	Magaviselet	Ált. előmenetel	
	Goszleth Lajos	2	3	3	3	2	3	3	3	2	1	f	
	Gyémánt György	3	3	3	3	1	3	3	3	2	2	f	
20	Hegedüs Ferenc tdjm.	3	3	3	3	1	2	2	3	3	1	f	
	Hegedüs Sebestyén	4	4	4	3	3	4	4	3	2	2	i	
	Hiller György	3	3	3	3	3	3	3	3	3	1	f	
	Hofman Elemér	kimaradt											
	Jung Frigyes tdjm.	2	1	2	2	2	2	3	3	1	1	f	
25	Káldy János	3	3	3	3	1	3	2	2	2	1	f	
	Kárpáti Andor	2	2	3	3	1	3	3	3	1	1	f	
	Klein Lajos	2	2	2	2	1	2	2	2	3	1	f	
	Korvin Béla	2	1	2	2	1	2	2	2	3	1	f	
	Krámer József tdjm.	2	2	2	2	1	2	2	2	3	1	f	
30	Krausz József	4	2	2	2	3	3	3	3	fm	1	j	
	László Ferenc	2	3	3	3	2	2	3	3	3	1	f	
	Lengyel Zoltán	3	2	3	2	3	3	3	3	fm	1	f	
	Lővy Pál	2	2	1	2	2	2	3	3	2	1	f	
	Messinger Emil	2	2	2	2	3	3	3	2	2	1	f	
35	Messinger József	2	2	2	2	2	3	2	2	2	1	f	
	Moller Vilmos	3	3	3	3	3	3	4	3	3	2	j	
	Nademlensky Gyula	2	3	1	2	3	3	3	1	2	2	f	
	Neufeld Pál	4	3	3	3	3	3	4	3	1	2	i	
	Pejkó József	3	2	3	2	2	2	2	2	1	1	f	
40	Preisz György	3	3	3	3	3	3	3	2	2	1	f	
	Reich Tibor	3	3	3	3	1	3	4	3	1	2	j	
	Rényi Imre	3	3	3	2	2	1	3	3	1	1	f	
	Revalló András tdjm.	2	2	1	2	1	2	2	2	2	1	f	
	Révész Zoltán	2	1	1	2	1	1	1	1	2	1	f	
45	Román Géza	3	4	4	4	3	4	4	4	2	2	i	
	Romanič Szaniszló	2	3	2	3	3	3	3	3	1	1	f	
	Schiller Mór	3	2	2	3	2	3	3	2	3	1	f	
	Schindler László tdjm.	2	2	2	2	2	3	3	2	2	1	f	
	Schrettner István	4	3	3	2	2	3	3	3	2	1	j	
50	Spitzer Lajos	3	3	3	3	2	3	3	3	1	2	f	
	Spitzer László	3	3	3	3	2	3	3	3	2	1	f	
	Steiner Frigyes	3	2	2	2	2	3	3	3	3	1	f	
	Straziczky Viktor	3	3	3	3	1	3	3	3	3	2	f	
	Szabó György	2	2	2	3	3	3	3	3	3	1	f	
55	Székely Árpád	3	3	3	2	3	3	3	3	3	1	f	
	Szmrecsányi Ödön	3	3	3	2	2	2	1	2	1	1	f	
	Szőnyi Ferenc	3	2	2	2	2	2	2	1	2	1	f	
	Ujlaki Béla tdjm.	2	2	3	1	3	3	3	3	2	1	f	
	Ultsch Géza tdjm.	1	2	3	2	1	3	3	2	3	1	f	
60	Untener Géza tdjm.	3	3	3	2	3	3	3	2	2	1	f	
	Váradi Tibor tdjm.	2	2	3	2	2	3	3	3	3	1	f	
	Weiner Tibor	1	1	1	1	1	1	1	1	2	1	f	
	Weisz Ferenc	3	3	3	3	2	3	3	3	2	1	f	
	Wirth László	3	3	3	2	2	3	2	2	2	1	f	

I. B) osztály.

	Nevek	Vallástan	Magyar nyelv	Német nyelv	Földrajz	Természetrajz	Mennyiségtan	Rajzoló geometria	Szépírás	Tornázás	Magaviselet	Ált. előmenetel
1	Balog László tdjm.	3	3	3	3	2	3	3	3	2	2	f
	Báldy László	meghalt										
	Berger László tdjm.	4	3	3	3	3	2	3	3	3	2	f
	Berger Sándor	3	2	1	1	3	3	3	2	3	1	j
5	Bors Károly	2	2	2	2	2	2	2	1	1	1	f
	Deutsch József	4	2	2	3	2	4	3	3	2	1	f
	Deutsch Pál	3	4	3	3	3	3	3	3	3	1	i
	Dobi Béla tdjm.	4	4	4	4	3	4	4	3	2	2	i
	Drágffy Gyula tdjm.	3	3	3	3	2	3	3	3	1	1	j
10	Drexler Géza tdjm.	vizsgálatlan										
	Duschek Dezső	kimaradt										
	Elkán Miklós	3	3	3	3	3	3	3	3	2	1	f
	Faragó Mihály tdjm.	3	3	3	3	3	3	3	3	3	2	f
	Fráter Dezső tdjm.	3	2	2	2	1	1	2	2	2	1	f
15	Gedei Sándor tdjm.	2	2	3	3	2	3	2	1	2	2	f
	Goldmark Péter	vizsgálatlan										
	Hedvig Balázs	3	3	3	3	2	3	3	3	fm	1	f
	Hlavacsek Márton	3	3	3	3	1	2	2	2	1	2	f
	Hóra László	3	3	3	3	3	3	3	3	1	1	f
20	Horváth István tdjm.	3	3	3	3	3	2	2	3	1	2	f
	Hutter Árpád	3	3	3	4	3	4	3	3	3	1	i
	Kállay László	vizsgálatlan										
	Kis Imre tdjm.	3	3	3	3	2	3	3	3	2	2	f
	Klein Artur	3	3	3	3	2	3	3	3	3	2	f
25	Klimpt Miklós ism.	3	3	3	3	1	3	3	3	2	2	f
	Kollarik Aladár	kimaradt										
	Kolozsvári József tdjm.	2	3	3	3	2	3	3	3	fm	1	f
	Kornhäuser Frigyes	3	3	3	3	1	3	3	3	2	1	f
	Kováts Béla tdjm.	1	3	3	3	2	2	2	2	2	1	f
30	Kramer Jenő	4	3	4	4	3	4	4	3	2	2	i
	Krasznai Andor tdjm.	1	1	1	1	1	1	1	1	1	1	f
	Krausz Gyula	1	1	1	1	1	1	1	1	1	1	f
	Kropacsek István ism.	2	3	3	3	1	2	2	2	2	2	f
	Lányi Lajos	kimaradt										
35	Lübek Tibor ftdjm.	2	2	2	2	2	2	1	2	1	2	f
	Madarász István	4	3	4	3	2	4	4	3	2	2	i
	Mathezer László tdjm.	3	3	3	3	2	3	3	3	3	1	f
	Nagy Mihály	3	3	3	3	3	3	3	3	2	1	f
	Neuvelt Lajos	3	3	3	2	2	3	4	3	2	1	j
40	Paumkirchner Péter tdjm.	2	2	3	3	3	3	3	2	1	1	f
	Preszburger Vilmos	2	2	3	2	2	2	2	2	2	1	f
	Prinz József	3	3	3	3	3	3	3	3	2	1	f
	Resch József	4	4	3	4	3	4	4	3	2	1	i
	Róna János	2	1	1	1	1	1	1	2	2	1	f
45	Schönmann László	meghalt										
	Schreil Károly	3	3	3	4	2	4	3	2	3	2	i
	Schwartz László	1	1	2	2	1	1	2	3	2	1	f
	Seemeier András	2	1	1	1	1	1	1	2	2	1	f

	Nevek	Vallástan	Magyar nyelv	Német nyelv	Földrajz	Természetrajz	Mennyiségtan	Rajzoló geometria	Szépírás	Tornázás	Magaviselet	Ált. előmenetel
	Sor Andor ftdjm.	3	1	1	2	2	2	2	3	3	1	f
50	Spitzer László	2	2	3	2	2	2	2	3	3	1	f
	Springer Ferenc	3	3	3	2	2	2	3	3	2	2	f
	Stignitz Tivadar	2	2	2	2	2	2	3	3	2	1	f
	Szabó Sándor tdjm.	2	2	2	3	2	3	3	3	2	1	f
	Szántó Imre	1	2	2	2	1	2	2	2	2	1	f
55	Szemere László	3	3	3	3	3	3	3	3	3	2	f
	Szende Károly	3	2	2	2	3	2	3	3	3	1	f
	Székeli Gábor	2	3	3	3	3	3	3	3	2	1	f
	Szigeti István	2	2	2	3	2	2	1	2	fm	1	f
	Szőcs Miklós	1	3	3	2	1	2	2	3	1	1	f
60	Tauber Lipót	1	1	1	2	1	2	2	2	fm	1	f
	Tompa László tdjm.	kimaradt										
	Truszka József	3	3	3	3	2	3	3	2	1	1	f
	Ujváry Pál	2	3	3	3	2	3	1	1	2	2	f
	Varga Gyula tdjm.	3	3	3	2	2	2	2	2	2	1	f
65	Verhanovits István tdjm.	3	3	2	3	2	3	2	2	1	1	f
	Wagner János	1	1	1	1	1	1	2	1	2	1	f
	Witkovszky Endre tdjm.	1	1	1	1	1	1	1	1	1	1	f
	Wolf Imre tdjm.	2	3	3	3	1	3	3	3	1	2	f
	Zerkovitz Sándor ftdjm.	1	2	2	2	2	3	3	2	2	1	f

II. A) osztály.

	Nevek	Vallástan	Magyar nyelv	Német nyelv	Földrajz	Természetrajz	Mennyiségtan	Rajzoló geometria	Szépírás	Tornázás	Magaviselet	Ált. előmenetel
1	Alberkovics Ottó	2	3	3	3	1	4	1	1	1	1	j
	Árvay György ftdjm.	3	3	4	3	3	3	3	3	2	1	j
	Babes Titusz	1	1	1	1	1	2	2	2	2	1	f
	Berényi Attila tdjm.	3	3	3	2	3	3	2	1	2	1	f
5	Berényi Tibor tdjm.	kimaradt										
	Blatt Dénes tdjm.	3	3	1	3	3	3	3	2	2	1	f
	Blumenfeld László ftdjm.	2	3	3	2	3	3	4	3	2	1	j
	Brkits Mihály	2	3	3	3	3	3	2	1	1	1	f
	Brunner László	1	1	1	1	1	1	1	2	2	1	f
10	Dénes István	2	3	1	2	3	3	3	2	3	1	f
	Diénes Kálmán tdjm.	2	1	1	2	2	2	1	3	2	1	f
	Dickstein Márton tdjm.	1	1	1	1	1	1	2	1	2	1	f
	Dolgos György	3	4	4	4	1	3	3	3	3	1	j
	Ellenbogen József tdjm.	2	3	2	2	1	2	2	3	2	1	f
15	Ermer Dezső tdjm.	1	1	1	2	1	2	1	1	fm	1	f
	Fehér Gyula tdjm.	3	3	3	2	3	3	1	1	2	1	f

	Nevek	Vallástan	Magyar nyelv	Német nyelv	Földrajz	Természetrajz	Mennyiségtan	Rajzoló geometria	Szépírás	Tornázás	Magaviselet	Ált. előmenetel
	Fein Jenő	1	1	1	1	1	2	1	2	2	1	f
	Forgács György	2	3	2	2	2	2	3	2	3	1	f
	Fürt Kálmán	2	1	2	2	1	3	2	1	1	1	f
20	Gönczi László	1	1	1	1	1	1	2	2	2	1	f
	Gruy Aladár	1	3	2	2	3	3	2	1	fm	1	f
	Haas Miklós tdjm.	3	3	3	2	2	3	2	2	3	1	f
	Horvát Lajos	2	3	2	3	3	3	1	2	1	1	f
	Horvát Miklós	3	3	2	3	3	3	3	3	2	1	f
25	Keuler Iván	kimaradt										
	Kis Gyula	2	3	2	3	1	3	2	3	2	2	f
	Krausz Ferenc	1	2	2	2	2	2	2	2	2	1	f
	Krausz István	3	3	3	3	2	4	3	3	3	1	j
	Kühlmann Rezső	3	3	3	3	3	4	3	2	2	2	j
30	Liebschütz Pál	2	3	3	3	3	3	3	3	2	2	f
	Lipták László	1	1	1	1	1	1	1	1	1	1	f
	Lóvy Zoltán	1	2	2	3	2	2	2	2	2	1	f
	Lustig Tibor	3	4	4	3	3	3	4	4	2	1	i
	Manheimer László	kimaradt										
35	Mészáros Tibor	3	2	3	3	3	3	2	2	fm	2	f
	Molnár István	3	3	2	3	3	3	3	3	2	1	f
	Neufeld Zoltán	3	3	3	3	3	3	3	2	3	1	f
	Pauncz Tibor	2	2	2	3	2	3	2	2	3	1	f
	Posner Lajos tdjm.	2	3	2	3	2	3	2	1	2	2	f
40	Posselt János tdjm.	1	1	1	1	1	2	1	2	fm	1	f
	Radó István	3	3	3	3	1	4	2	2	1	2	j
	Reich György tdjm.	2	2	2	2	2	2	2	3	1	2	f
	Reisenhoffer László	kimaradt										
	Reitszam Gyula tdjm.	3	3	4	4	3	3	4	3	2	2	i
45	Samysz Mór	2	3	3	3	3	3	3	3	2	1	f
	Sarkadi Vilmos tdjm.	1	2	3	1	1	2	1	2	1	1	f
	Sárik László	3	3	3	3	1	3	3	3	2	1	f
	Schmidt István tdjm.	3	2	3	2	1	3	3	1	1	1	f
	Steinreich Jenő	3	3	2	3	3	3	3	3	2	2	f
50	Strausz Tibor tdjm.	1	1	1	1	1	2	1	1	1	1	f
	Stuhán Tibor	1	2	3	3	1	2	3	2	fm	1	f
	Sturza Gyula	3	4	4	3	2	4	3	2	2	2	i
	Sugár Jenő tdjm.	1	1	1	1	2	3	3	3	2	1	f
	Szepesi László	2	3	3	2	2	3	3	3	2	1	f
55	Szőcs Béla	3	3	3	3	3	3	3	3	1	1	f
	Teller Dávid	3	3	3	3	3	4	3	3	1	2	j
	Truszka Ede	2	4	4	4	3	3	3	3	2	1	i
	Ungár László	3	3	2	3	2	3	2	3	fm	1	f
	Upor László	2	2	2	3	1	3	3	1	2	1	f
60	Vanczák Gyula	3	2	3	3	1	3	1	1	1	1	f
	Vágó Tibor tdjm.	2	3	3	3	2	3	3	3	2	1	f
	Zikéli Richárd	2	2	3	3	2	3	2	2	1	1	f

II. B) osztály.

	Nevek	Vallástan	Magyar nyelv	Német nyelv	Földrajz	Természetrajz	Mennyiségtan	Rajzoló geometria	Szépirás	Tornázás	Magaviselet	Ált. előmenetel
1	Bakonyi István tdjm.	1	1	2	2	2	1	3	1	2	1	f
	Barcsai János	1	1	1	2	1	1	1	1	2	1	f
	Beck Ferenc tdjm.	2	3	3	3	3	3	4	3	1	1	j
	Bermann István tdjm.	2	3	3	3	3	3	3	3	1	1	f
5	Bogoszávlyevits Bogdán	2	3	3	3	2	3	3	3	2	2	f
	Brandl Károly tdjm.	k i m a r a d t										
	Bruchsteiner Imre	2	3	1	2	1	3	3	3	3	1	f
	Brück Károly	3	3	3	3	2	3	3	3	2	2	f
	Csiszér Lajos	3	2	2	2	2	2	3	2	2	1	f
10	Czeider István ftdjm.	2	3	3	3	2	3	3	3	2	1	f
	Czeizner László tdjm.	3	4	3	3	2	3	3	3	fm	1	j
	Demjén Zoltán tdjm.	1	1	1	1	1	1	1	1	1	1	f
	Elkán László	1	1	1	2	2	1	1	2	2	1	f
	Flamm Tibor	2	2	1	1	2	1	3	2	2	1	f
15	Fried László tdjm.	3	3	3	3	1	3	3	2	2	2	f
	Friedmann Miklós	3	3	3	4	3	3	4	3	3	1	i
	Gerő István	2	3	2	2	2	3	2	3	2	1	f
	Harminc Milán	2	3	3	2	2	2	2	3	2	2	f
	Hámory Endre tdjm.	2	2	2	3	2	2	3	2	1	1	f
20	Hedvig György	3	2	2	1	1	2	2	2	2	1	f
	Heimlich Lajos	1	1	1	1	1	1	2	2	2	1	f
	Herczka Sándor tdjm.	2	2	2	3	2	3	3	3	3	1	f
	Hlavacsek Lajos	2	3	3	3	2	2	2	2	2	1	f
	Horváth József	3	3	3	3	2	3	3	3	2	1	f
25	Hubai Pál	2	1	1	2	1	2	2	2	2	1	f
	Kapcsos Károly	4	3	3	3	3	3	4	2	2	2	i
	Keleti Márton tdjm.	3	3	3	2	2	3	3	3	3	1	f
	Képessy Imre tdjm.	1	1	1	1	1	1	1	1	1	1	f
	Kohn György ftdjm.	2	3	3	3	2	3	3	2	1	1	f
30	László István tdjm.	3	3	3	2	3	3	3	2	2	1	f
	Liedermann Ottó	1	3	2	2	2	3	3	2	2	1	f
	Löwy János	3	2	2	2	1	2	3	2	1	1	f
	Lövi Ottó	3	2	1	2	3	2	3	2	2	1	f
	Magen Ferenc	2	3	3	3	3	3	3	3	2	1	f
35	Marót Andor tdjm.	3	3	3	3	2	2	3	3	1	2	f
	Maschek Ferenc tdjm.	3	3	3	3	3	3	3	3	1	1	f
	Mersand József	2	3	1	3	2	2	3	1	1	1	f
	Mihályi Emil tdjm.	1	2	3	2	2	3	3	3	1	1	f
	Sz. Molnár Lajos	2	2	3	3	2	2	3	3	2	1	f
40	Müller János tdjm.	k i m a r a d t										
	Müller Rezső	2	3	3	3	2	2	2	2	3	1	f
	Nagy László tdjm.	3	2	2	2	1	2	3	2	3	1	f
	Némethy Ferenc	3	3	3	2	2	2	3	2	2	1	f
	Nuridsány Béla	4	4	4	3	3	3	4	2	fm	1	i
45	Oroszlán György	3	4	4	4	3	4	4	4	3	2	i
	Pilisi János	3	3	3	3	2	3	3	4	3	2	j
	Pollák Sándor ism.	3	3	3	3	2	3	3	1	2	2	f
	Prasser Jenő	2	3	3	3	2	3	3	2	3	1	f

	Nevek	Vallástan	Magyar nyelv	Német nyelv	Földrajz	Természetrajz	Mennyiségtan	Rajzoló geometria	Szépírás	Tornázás	Magaviselet	Ált. előmenetel
	Radó Félix tdjm.	3	3	3	3	3	3	3	3	2	1	f
50	Rosenberg Oszkár	k i m a r a d t										
	Sándori Pál	3	3	3	3	3	3	3	1	3	1	f
	Schäffer Antal tdjm.	3	3	3	3	3	3	3	2	1	1	f
	Schindler Emil tdjm.	1	1	1	2	1	1	1	1	1	1	f
	Schönfeld Károly	1	1	1	3	2	2	2	3	2	1	f
55	Schwarz Lajos	2	2	2	2	1	2	3	3	2	1	f
	Sebestyén Imre	1	2	1	1	1	1	2	2	2	1	f
	Silber István	3	4	4	4	3	4	4	3	3	1	i
	Stampay József ftdjm.	3	3	3	3	2	3	3	2	1	1	f
60	Szabó Béla tdjm.	4	2	3	3	3	3	3	2	1	2	j
	Szűcs Miklós tdjm.	3	3	3	1	2	2	2	3	3	1	f
	Tistyán Gyula	2	3	3	3	3	2	2	1	2	2	f
	Tompa János tdjm.	k i m a r a d t										
	Vörös Mihály tdjm.	3	3	3	3	3	3	3	2	2	2	f
65	Weisz Béla	3	4	4	4	3	4	4	3	3	1	i
	Weisshaus Imre	2	2	2	2	3	2	2	2	3	1	f

III. A) osztály.

	Nevek	Vallástan	Magyar nyelv	Német nyelv	Francia nyelv	Történelem	Földrajz	Természettan	Mennyiségtan	Rajzoló geometria	Szabadkézi rajz	Tornázás	Magaviselet	Ált. előmenetel
1	Baitz József	3	2	2	3	2	2	2	3	3	3	fm	2	f
	Barcsai Lajos	1	2	2	3	1	2	2	2	3	3	3	1	f
	Bayer József tdjm.	2	2	2	3	2	2	2	3	2	2	3	1	f
	Breuer Andor	v i z s g á l a t l a n m a r a d t												
5	Brozmann Géza tdjm.	1	1	1	2	1	1	2	1	2	2	1	1	f
	Fábry József	1	1	1	1	1	1	1	1	1	2	3	1	f
	Fiala Ferenc	2	2	3	3	2	3	3	3	2	3	2	2	f
	Goldschmied József tdjm.	3	2	3	3	3	2	3	3	3	3	1	1	f
	Grosz Imre	1	2	2	2	1	2	2	1	1	2	2	1	f
10	Hajdu Károly	2	3	3	3	3	3	2	3	3	3	3	1	f
	Havas Manó tdjm.	3	3	3	3	3	2	2	3	3	3	3	1	f
	Hevesi Imre	1	1	1	1	1	1	1	1	2	1	2	1	f
	Horváth László	3	3	3	3	3	3	3	3	3	2	1	2	f
	Jakab László tdjm.	3	3	3	3	3	3	2	3	2	3	3	1	f
15	Jakabfy Károly	2	3	2	3	2	2	2	2	3	3	2	1	f
	Jobbágyi Béla	3	3	3	4	3	4	3	3	3	3	1	1	i
	Káldor László	2	2	2	2	1	3	2	1	2	2	2	1	f
	Kálmán Béla	3	3	3	3	2	3	3	3	3	3	2	1	f

	Nevek	Vallástan	Magyar nyelv	Német nyelv	Francia nyelv	Történelem	Földrajz	Természettan	Mennyiségtan	Rajzoló geometria	Szabadkézi rajz	Tornázás	Magaviselet	Ált. előmenetel	
	Kató Gyula	3	3	3	3	3	3	2	3	3	3	2	2	f	
20	Klein Imre	3	3	3	3	3	3	3	3	3	3	2	1	f	
	Kotilla Károly	3	3	3	3	2	3	3	3	3	2	2	1	f	
	Krausz Imre	3	3	3	2	2	3	3	3	3	3	1	2	f	
	László György tdjm.	3	3	3	3	3	3	2	3	4	3	2	1	j	
	László Márton	3	3	2	3	2	3	3	3	3	3	2	2	f	
25	Lohr Ferenc tdjm.	1	2	2	3	2	3	2	3	2	1	1	1	f	
	Lőwy Márton ftdjm.	3	3	3	4	3	3	3	3	3	3	2	1	j	
	Lukács Zoltán	3	3	3	3	3	2	2	3	3	3	fm	1	f	
	Marosi Endre	3	3	3	3	3	3	2	3	3	3	3	2	f	
	Mészáros László tdjm.	3	3	3	3	3	3	3	3	3	3	2	2	f	
30	Molnár Béla tdjm.	3	3	3	3	3	3	3	3	3	3	2	1	f	
	Najovits László	3	2	2	3	2	2	3	2	3	3	2	1	f	
	Neufeld Imre tdjm.	3	3	3	3	2	2	2	1	3	2	2	2	f	
	Orbán Béla	3	3	3	3	3	3	3	3	3	3	1	1	f	
	Pál György	2	2	1	2	1	2	2	1	2	3	3	1	f	
35	Pikler László tdjm.	3	2	2	2	1	2	3	2	3	2	3	1	f	
	Poldermann József tdjm.	1	2	2	2	1	1	1	1	2	1	2	1	f	
	Pongrácz József	3	2	1	1	2	3	3	2	3	2	2	1	f	
	Poszpischil Ágoston tdjm.	2	3	3	3	2	3	2	3	2	2	3	1	f	
	Reitsam Rezső tdjm.	4	3	3	3	3	3	3	3	3	3	1	1	j	
40	Rosenthal Ferenc	2	3	3	3	3	3	3	3	3	3	3	1	f	
	Rutz Antal	3	3	3	4	4	4	3	3	3	3	2	1	i	
	Ruzsinszky István	3	3	3	4	4	4	3	3	3	3	2	1	i	
	Schachermayer Frigyes	3	3	2	3	3	2	2	3	2	2	2	1	f	
	Schwarz Jenő	4	3	3	3	3	3	3	3	3	3	2	1	f	
45	Simay Lajos ftdjm.	3	3	3	3	3	3	3	3	3	2	1	2	f	
	Stern Károly ftdjm.	4	3	3	3	3	3	3	3	3	4	2	2	i	
	Száberszki József	2	3	3	3	2	3	3	3	3	3	1	1	f	
	Szabó Károly	4	4	4	4	4	4	3	3	4	3	1	1	i	
	Szegő Zoltán	1	2	2	2	1	2	2	2	2	3	3	1	f	
50	Szirmai Imre	3	2	2	3	1	2	3	3	2	2	1	1	f	
	Tóbiás Andor	1	2	2	2	1	2	2	2	2	3	2	1	f	
	Tóth Ferenc ftdm.	3	3	3	3	3	3	2	3	2	2	1	1	f	
	Ulmann Andor	2	3	2	3	2	3	3	3	3	3	fm	1	f	
	Urbach László	2	3	3	3	2	3	3	3	3	3	3	1	f	
55	Váradi Imre tdjm.	3	3	3	4	3	3	3	3	3	3	3	1	j	
	Vértes György	3	3	3	3	2	3	3	2	3	3	1	1	f	
	Wágner István	3	3	2	3	2	2	1	3	3	2	2	1	f	
	Wottitz Károly	3	3	3	4	2	3	2	3	3	3	1	2	j	
	Wuschek Kálmán	3	3	3	3	2	3	2	2	3	2	2	1	f	
60	Zemann Vilmos	3	3	3	4	3	3	2	3	3	3	2	1	j	
	Zimmer György tdjm.	1	2	3	3	2	3	3	3	3	3	3	1	f	

III. B) osztály.

1	Bamberger Ferenc	3	3	3	3	3	3	2	3	3	3	2	2	f	
	Baum Sándor	3	3	3	3	3	3	2	3	3	3	2	2	f	
	Bäder István	4	3	3	4	4	3	3	4	4	2	3	2	i	

	Nevek	Vallástan	Magyar nyelv	Német nyelv	Francia nyelv	Történelem	Földrajz	Természettan	Mennyiségtan	Rajzoló geométria	Szabadkézi rajz	Tornázás	Magaviselet	Ált. előmenetel
	Berger Béla	3	3	2	3	2	3	3	3	3	3	3	2	f
5	Berger György	3	3	3	3	2	3	2	3	3	2	1	2	f
	Besnyő Frigyes	4	3	3	3	3	3	3	3	3	3	2	2	j
	Biermann Béla tdjm.	1	1	1	2	1	2	2	1	2	3	2	1	f
	Biowszky Ottó	2	2	2	3	3	2	3	3	2	1	3	1	f
	Breuer B. András ftdjm.	3	3	3	3	3	3	2	3	2	1	3	1	f
10	Czvejanov Iván	2	3	3	3	3	3	3	3	3	3	3	1	f
	Deszberg Béla	3	3	3	3	3	3	2	3	3	3	fm	2	f
	Englerth Pál	3	3	3	4	3	3	2	3	3	3	1	1	j
	Enten Sándor	3	3	3	3	3	3	3	3	3	2	3	2	f
	Felner Károly ftdjm.	4	3	4	4	3	4	3	4	4	3	3	2	i
15	Garami Ervin	3	3	3	3	2	3	2	3	3	2	3	1	f
	Gärtner László ftdjm.	3	3	3	3	2	3	2	3	3	1	fm	2	f
	Handel János	2	2	1	2	2	3	3	2	3	2	2	2	f
	Hauser Zoltán	3	3	3	3	3	2	3	3	3	2	3	2	f
	Jánner Nándor ftdjm.	3	3	3	4	3	4	3	3	3	3	2	2	i
20	Kádár Lajos tdjm.	2	1	1	2	1	2	1	1	2	2	1	1	f
	Klein Ernő	2	2	2	2	2	2	2	1	3	3	1	1	f
	Kornis László	1	1	1	1	1	1	1	1	1	2	1	1	f
	Körpel Ervin	3	3	3	4	3	4	3	3	3	3	2	2	i
	Kuhinka Ferenc ftdjm.	v i z s g á l a t l a n												
25	Laubenberger Lajos ftdjm.	3	3	3	3	3	2	2	3	3	2	fm	2	f
	Légmann József tdjm.	2	2	3	3	2	3	2	2	3	2	1	1	f
	Leithner Béla	2	3	3	3	3	3	3	3	3	2	2	2	f
	Lőwy Sándor ftdjm.	2	2	2	3	2	3	2	3	3	2	2	2	f
	Márton Zoltán ftdjm.	2	2	2	3	2	2	3	3	3	2	1	1	f
30	Marx Ferenc	4	3	4	4	3	3	3	3	4	3	1	2	i
	Mászlai Gyula tdjm.	1	2	2	2	1	2	1	2	2	2	fm	1	f
	Meszlényi József	4	4	4	4	2	4	3	3	4	3	1	2	i
	Molnár László	2	2	2	3	2	1	2	3	3	2	fm	1	f
	Muénják (Mucnják) György	3	3	3	3	3	3	3	3	3	3	1	2	f
35	Müller Endre tdjm.	3	3	4	4	3	3	2	3	3	3	1	2	i
	Noszlopy Viktor	4	3	3	3	3	3	2	3	2	2	2	2	j
	Pártos László	3	3	3	3	3	3	2	3	3	3	2	2	f
	Pásztory János	3	3	3	3	2	3	3	3	3	1	1	1	f
	Pfeifer Vilmos	3	3	3	3	3	3	3	3	3	3	fm	2	f
40	Preisach Ferenc	2	1	1	1	1	1	1	1	2	3	1	1	f
	Protzer Béla tdjm.	1	1	1	1	1	2	1	1	1	1	1	1	f
	Reich Andor	2	2	2	3	3	3	2	3	3	3	1	1	f
	Reinfeld László	2	3	3	3	2	3	3	2	3	3	2	2	f
	Rosenberger Jenő ftdjm.	3	3	3	4	3	3	3	3	3	2	1	2	j
45	Schiller Frigyes	3	3	3	4	3	3	3	4	4	3	3	2	i
	Seimeczi Pál	1	1	1	2	1	1	1	1	2	3	1	1	f
	Singer György	2	3	2	3	2	3	2	3	2	2	3	1	f
	Solty Ernő tdjm.	3	2	2	3	3	2	2	2	2	2	1	1	f
	Sommer Miklós tdjm.	1	1	2	2	1	2	2	2	2	2	2	1	f
50	Szabadi László	2	2	2	2	2	2	2	1	2	1	1	1	f
	Szegő László	3	3	3	3	3	3	2	3	3	3	2	1	f
	Szeszler József	3	3	3	3	3	3	2	3	3	3	2	2	f

	Nevek	Vallástan	Magyar nyelv	Német nyelv	Francia nyelv	Történelem	Földrajz	Természettan	Mennyiségtan	Rajzoló geometria	Szabadkézi rajz	Tornázás	Magaviselet	Ált. előmenetel
	Sziklai Pál	3	2	3	3	3	3	3	3	3	3	2	1	f
	Szirmai Róbert	3	3	3	3	3	3	2	3	3	1	2	2	f
55	Szmetana Jenő	2	2	2	3	3	3	2	2	3	3	2	1	f
	Ujváry Dezső	3	2	2	3	3	3	1	3	3	1	1	2	f
	Ungár György	3	3	3	3	3	3	2	2	3	3	3	2	f
	Upor Salamon	2	2	1	2	2	2	2	2	3	2	2	1	f
	Váczy András	3	3	3	3	3	3	3	3	3	2	fm	2	f
60	Wágner Gyula	2	1	1	2	2	3	2	2	2	2	3	1	f
	Wehrmann Miklós tdjm.	3	3	3	3	3	3	3	3	3	3	2	2	f
	Weisz György tdjm.	1	1	1	2	2	2	2	1	3	3	2	1	f
	Weisz Miklós	1	1	1	3	2	1	2	1	2	3	3	1	f
65	Wiegmann Rezső	2	2	2	3	3	3	2	2	3	3	1	1	f
	Wurm Andor	3	3	3	3	2	2	1	3	3	3	2	1	f

IV. A) osztály.

	Nevek	Vallástan	Magyar nyelv	Német nyelv	Francia nyelv	Történelem	Természettan	Mennyiségtan	Rajzoló geometria	Szabadkézi rajz	Tornázás	Magaviselet	Ált. előmenetel
1	Adler Gyula	2	3	3	3	3	3	3	3	3	3	1	f
	Almássy László tdjm.	2	3	3	3	2	3	2	3	2	2	1	f
	Banda Márton	3	3	3	2	3	3	3	3	3	2	1	f
	Bene Ernő	3	2	3	3	2	2	2	3	3	3	1	f
5	Biró András tdjm.	k i m a r a d t											
	Boros István	3	3	3	3	3	3	3	2	2	3	1	f
	Böckh János	3	3	3	3	3	3	3	2	3	2	1	f
	Braun Elemér tdjm.	1	1	1	2	2	2	2	2	2	1	1	f
	Brichta Géza	2	3	3	2	3	2	2	2	2	fm	1	f
10	Brunecker Andor	3	3	3	3	3	3	3	3	2	1	1	f
	Bundschuh József	2	3	3	4	2	3	3	3	3	1	1	j
	Diamant Béla ftdjm.	2	2	1	2	1	1	2	2	1	1	1	f
	Dickstein Jenő ftdjm.	2	3	3	3	3	3	2	3	3	2	2	f
	Dulcz Egon	2	3	3	3	2	2	3	3	2	2	1	f
15	Eisler Sándor	3	3	3	3	3	3	3	3	3	fm	2	f
	Eisner Sándor	3	3	4	4	3	3	4	3	1	1	2	i
	Feitl Géza	4	3	3	3	4	4	4	4	4	1	2	i
	Follinus Emil	3	2	3	3	3	3	3	3	2	2	1	f
	Gáncs Lajos	3	3	3	3	2	2	3	2	3	2	2	f
20	Halmai Károly	3	3	3	3	3	3	3	3	3	1	1	f
	Hámory István tdjm.	2	2	2	3	3	2	3	2	2	1	1	
	Joél A. György	4	2	2	3	3	4	4	4	3	2	2	i

	Nevek	Vallástan	Magyar nyelv	Német nyelv	Francia nyelv	Történelem	Természettan	Mennyiségtan	Rajzoló geometria	Szabadkézi rajz	Tornázás	Magaviselet	Ált. előmenetel
	Kaisler Lajos	4	3	3	4	4	4	4	3	3	fm	2	i
	Kalmár István	3	1	2	1	3	3	3	2	1	fm	2	f
25	Kasch József tdjm.	2	1	1	2	1	1	2	1	1	1	1	f
	Kesztenbaum László	2	2	2	2	2	3	2	2	2	2	1	f
	Klein Gyula	2	2	3	2	3	2	3	2	1	2	1	f
	Klimpt Pál tdjm.	2	2	2	3	2	2	3	2	2	2	2	f
	Kobelrausch László	2	3	3	2	3	2	3	2	2	1	1	f
30	Kocsis László	1	1	1	1	1	1	1	1	1	1	1	f
	Krammer József tdjm.	2	2	3	3	2	2	3	2	1	2	1	f
	Kún Pál tdjm.	3	2	3	3	3	3	3	3	3	1	2	f
	Kux Miklós ism.	4	3	3	4	4	3	4	3	4	3	2	i
	Lengyel József	v i z s g á l a t l a n m a r a d t											
35	Littmann Tibor	2	2	2	2	2	2	2	3	3	2	1	f
	Löwy Imre	3	2	2	3	3	3	3	3	3	3	1	f
	Mann György	3	1	2	3	2	3	2	3	3	2	2	f
	Márer Samu	3	3	3	3	3	3	3	3	3	3	1	f
	Medek László	3	3	3	3	3	3	3	3	3	3	1	f
40	Meretey Zoltán tdjm.	2	2	3	3	2	2	3	2	1	1	1	f
	Niederkirchner Henrik	2	3	3	3	2	3	3	3	2	2	1	f
	Pikler Miklós tdjm.	3	2	2	3	2	3	2	2	2	1	1	f
	Raff István tdjm.	2	3	3	3	3	3	3	3	3	2	1	f
	Reimann Walter	3	3	2	4	4	3	3	4	3	1	1	i
45	Reisenleitner Pál	3	3	3	3	3	3	3	3	3	2	1	f
	Rédei Béla	3	3	3	3	3	3	3	3	3	2	1	f
	Rónai Imre ftdjm.	3	3	3	3	2	2	3	3	2	2	1	f
	Rostás István	2	2	2	3	2	1	2	1	3	1	2	f
	Rózsa György tdjm.	3	3	3	3	3	3	3	3	4	2	2	j
50	Sachsel Károly	3	2	1	2	2	2	3	3	2	2	1	f
	Silber Andor	3	3	3	3	3	2	2	2	2	fm	1	f
	Szakál Gyula tdjm.	2	3	3	3	3	3	3	2	1	1	1	f
	Szende György	3	2	2	3	2	2	3	2	2	fm	1	f
	Szimetár György	3	2	2	3	2	3	3	2	3	fm	1	f
55	Szirmay Károly	3	2	2	3	3	3	3	3	3	1	1	f
	Szokolyi Endre	3	3	3	3	2	3	2	3	3	3	1	f
	Tábor Ferencz tdjm.	1	2	2	2	2	1	2	2	2	2	1	f
	Ungár László	2	3	3	3	3	3	3	3	2	3	1	f
	Winter István	1	1	1	1	1	1	1	1	1	1	1	f
60	Zoltán József	1	1	1	2	1	1	1	2	1	3	1	f

IV. B) osztály.

1	Armuth Imre tdjm.	2	2	3	3	3	2	3	3	1	2	1	f
	Baranyai Ferenc tdjm.	3	3	3	3	3	3	3	2	1	2	1	f
	Beck Mihály	k i m a r a d t											
	Bindér István	4	3	3	3	3	3	3	3	3	1	1	j
5	Blumenfeld Endre tdjm.	2	2	3	3	3	2	3	3	3	1	1	f
	Brunner Géza	2	2	2	1	1	2	2	1	2	2	1	f
	Crusilla Alfréd	2	3	3	3	2	2	3	3	3	1	1	f
	Csillag Gábor	3	2	3	3	2	3	3	2	3	2	1	f
	Danis Győző	2	4	4	3	3	3	3	3	2	1	1	i

	Nevek	Vallástan	Magyar nyelv	Német nyelv	Francia nyelv	Történelem	Természettan	Mennyiségtan	Rajzoló geometria	Szabadkézi rajz	Tornázás	Magaviselet	Ált. előmenetel
10	Donáth József	1	2	3	3	3	3	3	3	3	2	1	f
	Dziallas Ernő ism.	3	4	4	4	3	3	4	3	2	2	1	i
	Engel Imre	2	3	3	3	3	3	3	2	3	2	1	f
	Faragó József	2	3	3	3	1	3	4	3	3	2	2	j
	Fábry Antal	1	1	1	1	1	1	1	1	1	1	1	f
15	Feitl Zoltán ism.	3	3	3	3	3	3	2	2	2	3	1	f
	Feles István	2	3	3	3	3	3	3	3	3	1	1	f
	Führer Andor	3	2	3	4	3	3	3	4	3	3	1	i
	Glass Géza	2	3	2	3	3	3	3	3	2	3	1	f
	Glausius László tdjm.	2	2	3	2	2	2	2	2	2	2	1	f
20	Havas Lipót ftdjm.	2	3	2	3	3	3	3	3	3	fm	1	f
	Heffner Árpád	3	2	3	3	3	3	3	3	3	2	1	f
	Hegedüs Zoltán tdjm.	2	1	2	2	2	2	2	3	2	fm	1	f
	Herpy Gyula	2	3	3	2	3	2	3	2	3	2	1	f
	Hofmann Gusztáv	3	2	3	3	3	3	3	2	1	2	1	f
25	Holler Tibor tdjm.	3	2	3	3	2	2	1	3	2	1	1	f
	Huff József	3	3	3	3	3	3	3	3	3	2	1	f
	Jaczkó Károly	1	3	3	3	3	3	3	3	3	1	1	f
	Jónás László	4	4	3	3	3	3	3	3	3	3	2	i
	Kallós Gábor tdjm.	2	2	3	2	2	2	2	1	2	1	1	f
30	Káldor Dezső ism.	3	3	2	3	3	3	2	2	2	3	1	f
	Kedvessy Jenő	3	3	2	2	3	3	3	3	2	1	1	f
	Kertész Edgár	3	3	3	3	3	3	3	3	3	2	2	f
	Krisz Ferenc tdjm.	1	2	2	1	2	1	1	2	2	3	1	f
	Lechner János	3	2	3	3	2	3	3	2	3	3	1	f
35	Lorsch Lajos tdjm.	2	3	3	2	3	3	3	2	2	1	1	f
	Lőrincz Ernő ism.	3	4	4	3	4	4	4	3	3	2	2	i
	Mandl Gyula	2	2	3	3	3	3	3	3	3	3	1	f
	Mikó Pál	4	4	4	4	4	3	4	3	2	2	2	i
	Neuberger Sándor	2	3	3	3	3	3	3	3	2	2	1	f
40	Papp Rezső tdjm.	3	4	4	4	4	4	4	3	3	1	2	i
	Poldermann Lajos tdjm.	1	1	2	1	1	1	1	2	1	1	1	f
	Pollák László	3	3	3	3	3	2	3	3	3	2	1	f
	Preiszner Imre tdjm.	kimaradt											
	Rippel Ernő ism.	3	2	3	2	3	3	3	2	2	1	2	f
45	Sternberg Miklós ftdjm.	2	3	3	2	2	3	3	3	3	1	1	f
	Stift Sándor	3	3	4	3	3	3	3	3	3	3	2	j
	Stignitz György	3	3	3	3	3	3	3	3	3	3	1	f
	Strausz Imre	4	3	3	3	3	3	3	3	3	3	1	j
	Süsz Miksa tdjm.	3	2	3	3	2	3	3	3	3	2	1	f
50	Szakmándy Károly tdjm.	1	2	2	1	1	2	2	3	3	2	1	f
	Szántó Zsigmond tdjm.	1	2	2	1	1	2	2	3	2	2	1	f
	Szoják László	3	2	4	3	3	3	3	3	2	1	1	j
	Tanber József	1	1	2	1	1	2	2	3	3	2	1	f
	Tóásó Pál	1	3	3	2	2	3	3	2	3	fm	1	f
55	Turiet Béla	4	3	3	3	3	3	3	2	3	2	2	j
	Varsányi Gyula	1	2	3	2	3	2	2	2	3	1	1	f
	Windhaber Rezső tdjm.	2	3	3	2	2	3	3	3	2	1	1	f
	Winkler Gyula	4	3	2	2	3	2	2	1	2	3	1	j
	Zier Miklós	3	3	3	3	3	3	3	3	2	1	1	f

V. A) osztály.

	Nevek	Vallástan	Magyar nyelv	Német nyelv	Francia nyelv	Történelem	Természetrajz	Vegytan	Mennyiségtan	Szabadkézi rajz	Tornázás	Magaviselet	Ált. előmenetel
1	Baum Artur tdjm.	2	2	2	2	3	2	3	2	3	2	2	f
	Bayer Ede tdjm.	2	2	3	2	3	1	3	3	1	2	1	f
	Berkovits Rezső tdjm.	1	1	1	1	1	1	1	1	3	2	1	f
	Cserjesi Antal tdjm.	3	2	3	2	1	1	2	2	3	1	1	f
5	Dóczy Lajos	2	2	3	2	3	1	3	3	3	2	1	f
	Engel László	1	1	1	1	1	1	1	1	2	1	1	f
	Foucault Armand	3	3	1	1	3	2	3	3	3	2	1	f
	Fürt Ernő	1	2	3	2	2	1	2	2	2	2	1	f
	Gebhardt Tibor tdjm.	1	1	2	2	2	1	2	2	1	1	1	f
10	Grosz György ftdjm.	3	3	4	4	3	1	3	3	3	2	2	i
	Halász Pál ftdjm.	3	2	2	2	3	2	3	2	3	3	1	f
	Handel István	3	2	2	1	3	2	1	1	2	1	2	f
	Hauer György	1	1	1	1	1	1	1	1	2	2	1	f
	Héber Lajos	3	2	3	2	3	1	3	2	3	1	1	f
15	Hegedüs Imre ftdjm.	3	3	3	2	2	1	2	3	3	2	1	f
	Henk Vilmos	1	1	1	1	1	1	1	1	1	1	1	f
	Heyn György	3	3	3	3	3	1	3	3	3	2	1	f
	Himler György	3	3	3	3	3	2	3	3	3	2	2	f
	Jahoda Tibor	2	2	2	2	3	2	1	1	3	2	2	f
20	Jankó József tdjm.	2	2	3	2	3	1	2	3	3	1	1	f
	Jonke Kálmán tdjm.	3	2	2	2	3	1	3	3	2	1	1	f
	Kauders László	2	2	3	2	2	1	3	3	3	1	1	f
	Kis Endre tdjm.	2	2	3	2	2	1	3	2	3	2	2	f
	Kis Kovács Árpád	4	3	3	4	4	3	4	4	3	2	2	i
25	Klein Lajos	2	3	3	3	2	1	3	3	3	2	1	f
	Koczka István	3	4	4	3	3	1	3	2	3	2	1	i
	Korvin György	2	2	2	3	2	1	2	3	3	3	1	f
	Lévi László	2	3	3	3	3	1	3	3	2	2	2	f
	Mandl Márton	3	2	3	3	3	1	3	3	3	2	2	f
30	Nagy Imre tdjm.	2	1	2	2	3	1	2	2	2	2	2	f
	Osztroluczky Pál	kimaradt											
	Pál Ferenc	1	1	1	1	1	1	1	1	1	1	1	f
	Popovits R. László	1	3	3	3	2	2	4	4	3	1	2	i
	Reich Imre tdjm.	1	1	1	1	1	1	1	1	2	1	1	f
35	Reich Lajos	3	3	3	4	3	1	3	3	3	2	2	j
	Rimanóczy Gyula	2	2	2	2	3	1	2	1	1	2	2	f
	Ross János tdjm.	1	2	3	3	2	1	2	3	3	2	1	f
	Solty László tdjm.	4	3	3	3	3	2	3	2	3	2	2	j
	Spitz Miklós tdjm.	2	1	2	2	2	1	2	1	3	1	2	f
40	Steiner Sándor tdjm.	3	3	3	3	2	2	3	3	3	fm	2	f
	Szántó István ftdjm.	3	3	3	2	3	1	3	3	3	1	1	f
	Székely Ferenc	3	3	3	3	3	1	3	3	3	2	1	f
	Szeltner János	3	4	4	3	3	3	4	3	3	1	1	i
	Unterreiner István	3	3	3	3	3	2	3	3	3	2	1	f
45	Vargha László	2	3	4	4	3	2	4	3	3	2	1	i
	Weisz Marcel	3	3	3	3	3	2	3	3	3	2	1	f
	Zigány Pál tdjm.	kimaradt											
	Zoltán Béla	2	3	3	3	3	1	2	3	2	1	2	f

V. B) osztály.

	Nevek	Vallástan	Magyar nyelv	Német nyelv	Francia nyelv	Történelem	Természetrajz	Vegytan	Mennyiségtan	Szabadkézi rajz	Tornázás	Magaviselet	Ált. előmenetel
1	Adler József	2	2	2	2	1	1	1	3	1	2	1	f
	Árvay István	2	3	3	4	4	2	4	4	2	2	2	i
	Bäder Zoltán	3	3	3	3	3	1	3	3	1	fm	1	f
	Becker Jenő tdjm.	3	2	2	3	1	1	1	2	1	2	1	f
5	Bréhm Sándor tdjm.	1	1	1	1	1	1	1	1	1	2	1	f
	Doór Vilmos	2	3	3	3	3	2	3	3	2	2	2	f
	Drechsler Béla tdjm.	kimaradt											
	Feiwel Miklós	3	2	2	3	2	1	3	3	2	1	1	f
	Fitzner Iván	3	2	2	3	2	3	3	3	2	1	1	f
10	Frisch Jenő	3	3	1	3	3	2	3	3	3	3	1	f
	Friebert Zoltán	3	3	4	3	3	2	3	3	2	2	1	j
	Grossfeld Márton tdjm.	1	3	2	3	2	1	2	2	3	2	1	f
	Grünwald Ernő	3	3	3	3	3	3	3	3	3	3	2	f
	Grünwald Gyula tdjm.	1	2	2	2	2	1	1	2	3	2	1	f
15	Haffer Róbert tdjm.	kimaradt											
	Hallama Zoltán	3	3	3	3	3	3	3	3	1	fm	1	f
	Hanusz Károly tdjm.	2	2	2	3	1	1	2	1	2	2	1	f
	Havasi Jenő	2	2	3	3	2	2	2	2	3	fm	1	f
	Hámory Zoltán tdjm.	3	3	3	3	2	2	3	3	3	2	2	f
20	Horváth Mihály	kimaradt											
	Hummel Endre	3	3	3	3	3	2	3	2	3	2	1	f
	Kais Ernő tdjm.	kimaradt											
	Káldy Gyula	3	3	3	3	3	2	3	3	3	fm	1	f
	Klein Miksa	2	3	3	3	2	1	3	3	3	3	1	f
25	Kohn Pál tdjm.	2	2	3	3	2	2	3	2	3	3	1	f
	Könyves Lajos tdjm	vizsgálatlan											
	Krammer Dezső[1]) tdjm.	hadbavonult											
	Kulka Jenő	3	3	2	3	2	1	2	3	2	1	1	f
	Kun Jenő tdjm.	2	1	2	2	2	1	1	2	1	1	1	f
30	László István	2	2	2	3	3	1	1	3	3	fm	1	f
	Lipták Pál	1	1	1	1	1	1	1	1	1	1	1	t
	Löwy Endre	1	1	1	1	2	1	1	1	3	2	2	f
	Lübeck Ernő	2	3	3	3	3	2	3	3	3	2	1	f
	Marx Rudolf	3	3	3	3	3	2	3	4	2	2	1	j
35	Mihaiu István	1	3	1	3	3	2	4	3	3	1	2	j
	Müller László	2	1	2	3	2	1	2	3	2	2	1	f
	Nagy Zoltán	kimaradt											
	Nádas Ferenc	3	2	1	3	1	1	2	2	3	fm	1	f
	Prosen Ferenc ftdjm.	2	3	3	3	3	1	3	3	3	2	1	f
40	Radocsay Ferenc	4	4	4	4	4	3	4	4	3	2	2	i
	Ritscher Lajos	3	3	3	3	3	1	3	3	3	2	1	f
	Rosenwald József	kimaradt											
	Rudiczky István tdjm.	2	2	2	2	2	1	2	2	1	1	1	f
	Schuller Ernő tdjm.	kimaradt											
45	Schweiger Andor tdjm.	2	2	3	3	2	1	3	2	3	fm	1	f
	Steiner Béla tdjm.	2	3	3	3	2	1	3	2	3	3	1	f
	Steiner Imre	3	3	3	3	3	2	3	3	3	2	1	f
	Stern Tibor	2	2	3	3	2	1	2	2	2	2	1	f

[1]) Hadbavonult 1917 március 2-án.

	Nevek	Vallástan	Magyar nyelv	Német nyelv	Francia nyelv	Történelem	Természetrajz	Vegytan	Mennyiségtan	Szabadkézi rajz	Tornázás	Magaviselet	Ált. előmenetel
	Stranszky Gyula ftdjm.	3	2	2	3	2	1	3	3	3	fm	1	f
50	Szanyi Ernő	3	3	4	4	3	1	4	3	3	1	1	i
	Szemere György	1	1	1	1	1	1	1	1	2	2	1	f
	Szöke Gyula tdjm.	2	2	2	3	2	1	2	1	2	1	1	f
	Tokody Andor	3	3	3	3	3	2	4	3	2	1	1	j
	Urbanek László	3	3	3	3	3	2	2	3	3	1	1	f
55	Vig Géza tdjm.	1	2	1	1	1	1	2	2	2	2	1	f
	Wágner Béla tdjm. öd.	1	1	1	1	1	1	1	1	1	1	1	f
	Weisz Imre	3	3	2	3	3	2	2	2	3	3	1	f
	Winkle Imre	2	2	2	3	1	1	2	2	3	1	1	f
	Zsák Ottó tdjm.	2	3	3	3	2	1	3	3	3	2	2	f

VI. A) osztály.

	Nevek	Vallástan	Magyar nyelv	Német nyelv	Francia nyelv	Történelem	Természetrajz	Vegytan	Mennyiségtan	Ábr. geometria	Szabadkézi rajz	Tornázás	Magaviselet	Ált. előmenetel
1	Alpár Ernő ftdjm.	3	3	4	3	4	3	4	3	4	2	2	2	i
	Bacher Kálmán ftdjm.	3	3	3	3	2	2	2	3	2	3	2	1	f
	Bermann Ferencz	1	1	1	1	1	1	1	1	2	2	3	1	f
	Bischof Henrik tdjm.	2	3	2	3	2	1	1	3	3	1	3	1	f
	Blasz Benő tdjm.	1	1	1	2	1	1	1	1	2	2	1	1	f
5	Brummer Ernő	1	2	2	2	1	1	1	2	1	2	fm	1	f
	Brünn Imre ö. d.	1	2	2	3	2	1	2	2	1	2	3	1	f
	Deutsch Árpád tdjm. ö. d.	vizsgálatlan												
	Eisenberg Henrik tdjm.	3	3	2	3	3	3	3	3	3	3	3	1	f
	Ermer Árpád tdjm.	2	3	2	3	3	1	3	3	3	3	1	1	f
10	Erőss Károly tdjm.	3	2	3	3	2	1	3	3	1	2	2	1	f
	Francsek Jenő	1	1	1	1	1	1	1	1	1	1	1	1	f
	Gebhardt Béla tdjm.	1	1	2	2	1	1	2	2	1	1	1	1	f
	Gergely Sándor	3	1	1	2	2	2	3	3	3	3	2	1	f
	Goldstein Géza tdjm.	1	2	2	2	1	1	1	1	1	1	3	1	f
15	Gyémánt István	2	1	2	3	2	1	3	3	2	2	3	1	f
	Herr József	4	3	2	4	3	3	4	4	4	3	1	1	i
	Herrmann Kálmán	1	1	1	2	1	1	1	1	1	1	2	1	f
	Horváth István	1	3	2	2	2	2	3	3	2	3	1	1	f
	Igaly Béla	2	2	3	3	2	1	3	3	3	3	3	2	f
20	Komlódy Gyula tdjm.	kimaradt												
	Koncsek Tibor	3	3	3	3	3	2	3	3	3	3	3	1	f
	Kozma Géza tdjm.	2	2	3	3	2	3	3	4	3	2	1	1	j
	Kulka Endre	3	2	2	3	3	2	3	3	3	3	3	2	f
	Kutnewsky Oszkár	2	1	1	2	1	1	1	2	2	2	fm	1	f
25	Kübek József	3	3	3	3	3	1	2	3	3	3	1	2	f

	Nevek	Vallástan	Magyar nyelv	Német nyelv	Francia nyelv	Történelem	Természetrajz	Vegytan	Mennyiségtan	Ábr. geometria	Szabadkézi rajz	Tornázás	Magaviselet	Ált. előmenetel
	Lengyel István	3	2	3	3	3	2	3	3	3	3	1	2	f
	Nemes Attila tdjm.	1	1	1	1	1	1	1	1	1	1	2	1	f
	Papp László	2	3	3	3	2	2	3	4	3	2	1	1	j
30	Pátkai István	1	1	1	1	1	1	1	2	2	1	fm	1	f
	Pető János	2	2	2	2	1	1	2	2	2	3	1	1	f
	Szőnyi József	3	2	2	2	1	1	1	2	1	2	2	1	f
	Truszka Béla	3	3	3	3	3	3	3	2	3	3	2	2	f
	Véber Leó tdjm.	1	2	2	2	1	2	3	2	2	2	3	1	f
35	Verő Tibor	3	2	3	3	2	3	3	3	2	2	3	1	j
	Weiland Elemér	3	3	3	4	3	2	3	3	2	2	3	1	j
	Weisz Antal	2	3	3	3	3	2	3	3	3	2	2	2	f
	Werner Rezső ftdjm.	2	2	2	3	3	3	3	3	3	3	2	1	f
	Wimhardt Gyula	3	2	3	3	3	1	3	3	2	3	2	1	f
40	Wolf Zoltán ftdjm.	1	3	3	4	3	2	4	3	3	3	fm	2	

VI. B) osztály.

1	Baky Zoltán tdjm.	3	3	4	4	3	2	3	3	3	1	1	2	i
	Büki Márton tdjm.					k	i	m	a	r	a	d	t	
	Csallner Ervin tdjm.					k	i	m	a	r	a	d	t	
	Dávid András[1])	1	2	3	3	3	2	3	3	3	3	1	1	f
5	Deutsch Károly	2	1	2	2	1	2	1	3	3	3	2	1	f
	Ebinger Kristóf	3	3	3	3	3	3	2	3	3	3	2	1	f
	Eckstein Imre	2	2	2	3	3	1	3	3	3	2	2	1	f
	Faith Jenő	3	2	3	3	2	2	3	3	3	2	fm	1	f
	Fertig Rezső tdjm.	2	2	2	2	2	1	1	1	1	2	1	1	f
10	Fleischner Vilmos	3	3	2	3	2	2	3	3	3	3	1	1	f
	Gaal László tdjm.	3	3	3	4	3	2	3	3	3	3	1	2	j
	Ganz István tdjm.	3	2	3	3	3	2	3	2	2	2	2	1	f
	Goldberger Iván	2	2	2	3	3	2	3	3	4	3	3	1	j
	Graf Ede	1	3	3	3	3	2	1	2	3	3	2	1	f
15	Grossmann Oszkár	2	2	3	3	3	2	3	3	3	3	3	1	f
	Gruy Géza	1	2	2	3	3	2	2	3	3	3	1	1	f
	Hajós Béla	3	4	4	4	4	3	4	4	4	3	1	2	i
	Hammang József	3	3	3	3	3	1	2	3	3	2	1	1	f
	Kahane Salamon ö. d.	1	1	1	1	1	1	1	2	2	2	1	1	f
20	Kallós István tdjm.	1	1	1	1	1	1	1	1	1	1	1	1	f
	Kelemen Károly	3	2	3	3	2	1	2	3	3	3	3	1	f
	Kesselbauer Róbert	1	2	3	3	3	2	3	3	3	1	2	1	f
	Klein Dezső	3	3	2	4	3	2	3	3	3	2	2	1	j
	Klemm István	2	1	2	2	1	2	2	3	3	3	2	1	f
25	Kovács Tibold	3	3	3	3	3	2	3	3	3	3	1	1	f
	Láng Pál	3	3	2	3	2	3	3	3	2	3	fm	1	f
	Lanzmann Ödön	2	1	2	3	1	1	2	3	3	1	1	1	f
	Lederer Antal tdjm. s. d.	1	2	2	2	1	1	1	1	1	2	2	1	f
	Lojkovics Sándor ftdjm.	3	3	3	3	3	2	3	3	3	3	2	1	f
30	Marosi Dezső	3	2	2	3	3	1	3	3	3	2	1	1	f

[1]) Hadbavonult 1917 március 2-án.

	Nevek	Vallástan	Magyar nyelv	Német nyelv	Francia nyelv	Történelem	Természetrajz	Vegytan	Mennyiségtan	Ábr. geometria	Szabadkézi rajz	Tornázás	Magaviselet	Ált. előmenetel
		k i m a r a d t												
	Medvecky Albert	3	2	4	3	3	2	3	3	2	2	2	1	j
	Németh István	1	1	1	1	1	1	1	1	1	2	2	1	f
	Neufeld Tibor tdjm.	2	2	2	3	2	2	2	3	3	3	1	1	f
35	Pollák Jenő	3	2	3	3	3	2	3	4	3	3	3	1	f
	Róth Berthold	2	3	2	3	2	3	3	3	3	3	fm	1	f
	Róth Pál	2	1	3	3	2	1	3	3	3	3	3	1	f
	Róthauser Béla	1	1	1	1	1	1	1	1	2	1	fm	1	f
	Schwarz Nándor tdjm.	1	1	1	1	1	1	1	1	1	2	2	1	f
40	Simon Lajos fdtjm.	3	2	3	3	3	1	3	3	3	3	fm	1	f
	Stempler Béla tdjm.	3	3	3	4	3	3	4	3	3	3	3	2	j
	Theisz Emil	1	2	2	2	1	1	1	2	2	2	2	1	f
	Timáry Lajos	2	3	4	3	2	1	3	3	3	2	fm	1	j
	Tokody Béla	3	3	4	4	3	2	3	3	2	2	1	1	i
45	Weisz Ferenc	2	1	2	2	1	1	2	2	3	2	2	1	i
	Züllig Imre	3	2	2	3	3	2	3	3	3	2	2	1	f

VII. osztály.

	Nevek	Vallástan	Magyar nyelv	Német nyelv	Francia nyelv	Történelem	Természettan	Vegytan	Mennyiségtan	Ábr. geometria	Szabadkézi rajz	Tornázás	Magaviselet	Ált. előmenetel
	Auer István tdjm.	3	2	2	3	2	2	3	2	2	2	2	1	f
	Blau Ernő	1	1	1	1	1	1	1	1	1	2	2	1	f
	Boda Géza[1]) ftdjm.	2	3	3	3	2	3	3	3	2	3	1	1	f
	Braun Gusztáv	2	3	3	2	3	3	2	4	2	2	3	1	j
5	Braun Károly [1])	3	3	2	3	3	3	3	3	3	2	2	1	f
	Budai István tdjm.	2	1	2	2	1	2	1	1	2	2	1	1	f
	Dietzl Ottó	3	3	3	3	3	3	3	3	4	3	fm	1	j
	Ehrenreich Dániel	3	3	3	3	3	3	3	3	3	3	fm	2	f
	Eisler Imre	3	3	3	4	3	3	3	3	4	3	1	2	i
10	Fellner István	2	2	3	3	2	3	3	2	3	3	2	2	f
	Führer László[1])	2	3	3	3	3	3	3	3	3	3	1	1	f
	Geréb László	2	2	3	3	2	3	3	2	3	3	1	1	f
	Grimm Győző	3	3	3	4	3	3	3	3	3	4	3	1	i
	Györgyi Géza tdjm.	2	1	1	1	1	2	1	1	2	1	2	1	f
15	Gyürky László	2	3	3	3	3	3	3	4	4	2	3	1	i
	Halász János ftdjm.	1	1	3	3	3	3	2	2	3	3	1	1	f
	Hanusz László tdjm.	2	3	1	3	3	3	3	3	3	2	2	1	f
	Hellebrandt Andor ftdjm.	2	3	3	3	3	3	2	3	3	2	fm	1	f

[1]) Hadbavonultak 1917 ápr. 16.

	Nevek	Vallástan	Magyar nyelv	Német nyelv	Francia nyelv	Történelem	Természettan	Vegytan	Mennyiségtan	Ábr. geometria	Szabadkézi rajz	Tornázás	Magaviselet	Ált. előmenetel	
	Hergár Viktor	2	2	3	3	3	2	2	1	2	2	1	1	f	
20	Himler Géza[1]	3	3	3	3	3	3	3	3	3	2	1	1	f	
	Hrauda Ottó s. d.	1	1	1	1	1	1	1	1	1	1	1	1	f	
	Josephi Viktor tdjm.	1	1	1	1	1	1	1	1	1	1	1	1	f	
	Keller Gyula[1]	1	3	2	3	2	2	2	2	2	3	1	1	f	
	Kirner Zoltán	1	3	3	3	3	3	2	3	3	3	2	1	f	
25	Klaudy József tdjm.	2	2	3	3	2	2	2	2	2	3	2	1	f	
	Kohn Mór tdjm.	1	1	1	1	1	1	1	1	1	2	2	1	f	
	Kováts Géza tdjm.	1	2	3	3	1	2	2	3	3	3	2	1	f	
	Kovács István tdjm.	1	2	2	2	1	2	1	1	1	2	fm	1	f	
	Kovacsics Máté tdjm.	2	2	3	2	2	2	2	3	3	3	2	1	f	
30	Lojkovits Erik tdjm.	3	2	3	3	3	2	3	2	3	3	2	1	f	
	Münz István	3	1	2	3	1	3	3	3	3	3	2	1	f	
	Nagy Károly tdjm. ö. d.	2	2	3	2	1	2	2	2	2	2	2	1	f	
	Papp Ervin tdjm.	1	2	2	2	1	2	2	2	2	2	1	1	f	
	Pásztory István	2	1	2	2	2	2	1	2	3	2	1	1	f	
35	Paulay Ede tdjm.	3	3	3	3	3	2	3	2	3	3	fm	2	f	
	Peiniger Walter	1	2	1	3	2	1	1	1	1	3	fm	1	f	
	Pixa Rezső[1]	3	3	2	3	3	3	3	3	3	2	fm	1	f	
	Révész Pál tdjm.	3	3	3	3	3	3	2	3	3	4	2	1	j	
	Róth Sándor	3	3	3	3	3	3	3	3	3	4	3	2	j	
40	Rötzer István	2	3	3	3	3	3	3	4	4	3	2	1	i	
	Scheffer Viktor	1	2	3	3	3	2	2	2	3	1	2	1	f	
	Schiller Miklós	1	2	2	2	1	2	1	1	3	2	1	1	f	
	Schlamadinger Ervin	1	1	1	1	1	1	1	1	1	2	2	1	f	
	Schulz József ftdjm.	1	2	3	2	2	2	1	2	2	2	2	1	f	
45	id. Schwarcz Imre tdjm.	1	1	1	2	1	1	1	1	1	3	fm	1	f	
	ifj. Schwarcz Imre	2	3	2	3	3	2	2	3	3	2	1	1	f	
	Steiner Jenő[1]	2	3	3	3	3	3	2	3	3	3	1	1	f	
	Stern Miklós ftdjm.	3	2	2	3	2	2	3	2	3	3	1	1	f	
	Szabó Ferenc	3	3	3	3	3	4	3	3	3	3	1	1	j	
50	Szabó István	3	2	3	3	3	3	3	3	3	2	2	2	f	
	Szántó Imre	3	2	3	3	3	2	2	2	2	3	2	1	f	
	Szőke Andor tdjm.	1	2	3	3	2	2	2	2	3	2	2	1	f	
	Szőke Imre	3	3	3	3	3	3	3	3	3	2	1	1	f	
	Váradi Zoltán	2	3	3	2	2	3	3	3	3	3	2	1	f	
55	Vas József tdjm.	1	2	3	2	2	2	1	2	3	3	2	1	f	
	Walser László	1	1	1	1	1	1	1	1	1	3	2	1	f	
	Weisz Sándor	3	3	3	3	3	3	3	3	3	3	2	1	f	
	Werner Ernő tdjm.	1	1	1	1	1	1	1	1	1	2	fm	1	f	
	Witz Ferenc	1	1	3	3	2	2	1	3	3	3	2	1	f	

[1]) Hadbavonultak 1917 ápr. 16.

VIII. osztály.

	Nevek	Vallástan	Magyar nyelv	Német nyelv	Francia nyelv	Történelem	Természettan	Mennyiségtan	Ábr. geometria	Szabadkézi rajz	Filozófia	Tornázás	Magaviselet	Ált. előmenetel
1	Bencze Jenő ftdjm.	3	3	3	3	3	3	3	1	1	3	fm	1	é
	Bezák Tibor[1]	2	3	3	3	3	3	3	2	3	3	3	1	é
	Biró György[2]	2	1	3	3	3	3	2	2	2	2	fm	1	é
	Braun Sándor tdjm. ö. d.	1	2	1	1	2	1	1	1	3	1	fm	1	é
5	Büki Pál tdjm. s. d.	1	1	2	1	1	1	1	1	1	1	1	1	é
	Czwerli Ernő[2] tdjm.	1	2	2	2	2	2	2	1	1	2	1	1	é
	Drechsler János[2] tdjm.	1	2	2	2	2	2	2	2	1	2	1	1	é
	Éles József s. d.	2	2	3	3	3	2	2	1	1	1	2	1	é
	Erőss György[2] tdjm.	1	1	2	2	1	2	2	1	1	1	1	1	é
10	Felberbauer József tdjm. s. d.	2	2	3	3	3	2	2	2	1	3	1	1	é
	Fetth Géza[1] tdjm.	1	2	2	3	1	2	3	2	2	3	2	1	é
	Fuchs Károly	1	2	2	3	2	3	3	3	2	2	2	1	é
	Gál István	1	1	2	1	1	2	2	2	1	1	1	1	é
	Garai Károly tdjm. s. d.	1	1	1	1	1	1	1	1	2	1	2	1	é
15	Gelléri István tdjm.	1	1	1	1	1	1	1	1	2	1	2	1	é
	Haasz Géza tdjm.	1	2	2	3	3	2	2	3	2	2	2	1	é
	Hegedüs László[1] tdjm.	2	2	3	3	3	2	2	2	2	3	2	1	é
	Hochmann László	3	3	3	3	3	3	3	2	3	2	2	1	é
	Horváth Ármin tdjm. s. d.	2	3	2	3	3	2	3	2	3	2	fm	1	é
20	Jankó Béla[2]	3	3	3	3	3	3	3	3	3	3	1	1	é
	Kaufmann Ferenc ftdjm.	1	2	2	2	2	1	1	1	3	1	2	1	é
	Kellner Géza	2	1	2	2	2	2	2	2	2	2	2	1	é
	Kiss Tibor[2] tdjm.	2	1	2	1	2	2	1	1	1	2	1	1	é
	Lebovits Gyula tdjm.	1	1	1	2	1	2	2	3	3	1	1	1	é
25	Léderer Pál[2] tdjm. s. d.	2	1	1	2	2	2	1	2	3	1	2	1	é
	Mannhein Ernő	3	2	2	2	3	2	1	2	2	1	2	1	é
	Marcis Gyula[2]	2	2	3	3	3	3	3	3	3	2	1	1	é
	Martinek István	3	3	3	4	3	4	3	3	3	3	fm	2	i
	Miakits Ernő[2]	1	3	3	3	3	3	3	1	2	3	2	1	é
30	Molnár Béla tdjm. s. d.	1	3	2	3	3	2	2	2	2	2	1	1	é
	Molnár Géza[2]	2	1	1	1	2	2	1	1	2	1	2	1	é
	Nádas László tdjm.	1	1	2	2	2	2	2	2	2	1	1	1	é
	Pirkner Lajos[2]	2	3	2	3	3	2	2	3	3	3	fm	1	é
	Pfeiffer Miklós	3	3	3	3	3	3	3	3	3	2	2	1	é
35	Schmidt József	2	2	3	3	3	2	3	2	3	2	2	1	é
	Schumitzky József	3	3	3	3	3	2	3	2	1	3	fm	1	é
	Selmeci Ferenc	2	1	2	2	2	2	2	2	2	1	1	1	é
	Singer Gyula ftdjm.	2	2	2	2	3	3	2	2	3	2	1	1	é
	Solymossy Dezső[2] tdjm.	1	2	3	3	2	3	2	2	2	2	1	1	é
40	Sorg Jenő[2]	3	2	2	2	3	2	2	1	3	3	2	1	é
	Strausz László[2] tdjm. s. d.	1	1	1	2	1	1	1	1	2	1	1	1	é
	Székely György[2]	2	1	3	2	3	3	2	2	3	2	2	1	é
	zmetana István	1	2	2	3	3	3	3	3	2	2	2	1	é
	Teler Jakab	3	3	1	3	3	3	3	3	2	3	2	1	é

[1]) Hadbavonultak 1917. jan. 29.

[2]) Hadbavonultak 1917. márc. 2.

Nevek	Vallástan	Magyar nyelv	Német nyelv	Francia nyelv	Történelem	Természettan	Mennyiségtan	Ábr. geometria	Szabadkézi rajz	Filozófia	Tornázás	Magaviselet	Ált. előmenetel
45 Theisz Károly	1	3	3	3	3	2	3	2	2	3	1	1	
Thoma István	2	3	2	3	3	3	3	3	3	2	2	1	
Tőkés Elemér[1])	1	3	3	3	3	3	2	1	3	2	fm	1	
Végmann Antal	2	3	2	3	3	3	3	3	3	3	3	1	
Winkle Nándor	2	2	2	2	2	2	2	2	2	2	2	1	
50 Zelinka Alajos[1])	2	3	3	3	3	2	2	1	2	2	1	1	
Zilzer Gyula	3	3	3	3	3	3	3	3	1	3	fm	1	

[1]) Hadbavonultak 1917. márc. 2.

VIII.

Segélyezések és jutalmak.

A) Scitovszky-alapítvány kamatjából (670 K) 42 tanuló 53 tankönyvet kapott;

B) Szilágyi-alapítvány (1. F. pontot is) (60 K ból) 22 tanuló 22 tankönyvet kapott;

C) Felvételi díjakból segélykönyvekre 1452 K jutott; 204 tanuló 538 tankönyvet kapott.

D) Szemléltető előadások látogatásának díjából:

mult évi maradvány	K 338·75	
befolyt díjak	„ 799·—	
takarékpénztári kamat	„ 25.85	K 1163.60
szerelések	K 13·90	
filmek kölcsönzése	„ 80·70	
diapositívek	„ 216·—	
szegény tanulók segélyezése	„ 600·—	K 910·60
	maradvány:	K 253·00

E) Ösztöndíjak: I. Ez intézethez kötve: 1. Pesti H. E. T. E. alapítványa 200 K; kamatját Kováts István VII o. t. 2. Királylátogatási emlék alapítvány (100 K); Cserjesi A. V./A o. t. 3. Kralovanszky György alapítványa (80 K); Braun S. VIII. o. t. 4. Áldássy-féle alapítvány (100 K); Nagy K. VII. o. t. 5. I. Ferenc József névnapi emlek (22·61 K); Fábry A. IV./B. 6. Egyesült Bp. Főv. Takarékp. alapítvány (200 K) Wagner B. V./B. o. t. 7. Mérő J. adományát (8·24 K) Brehm S. V./B o. t. kapta.

II. Külső ösztöndíjak: 1. Nuridsány B. II./B o. t. (jövedékbirs. 200 K) 2. Brün Imre VI./A o. t. (Lőwy-f. 300 K) Kahane S. VI./B o. t. (Glück Hanni-f 360 K és Löwy-f. 300 K) Deutsch VI. o. t. (Lőwy-f. 400 K).

F) Szilágyt-féle segélydíjak (egyenkint 160 K): Almássy L. IV./A., Reich Imre, Spitz M. V./A, Vig G. V./B), Hrauda O. VII, Büki P., Éles J., Erőss Gy., Felberbauer J., Garai K., Horvát A..

l.ederer P., Motnár B., Strausz L. VIII., továbbá Becker J. V./B, Ruditzky I. V/B., Léderer A. VI./B., Revalló A. I./A és Strausz T. II/A.

H) Segélyalap bevételek:

mult tanévi maradvány ...	855·57 K	és 50 K hadikölcsön	
kamat a f. évre	525·86 „		
Uránia Pénzből (ld D.) ...	600·— „		
adományok	105'— „		
P. H. E. Tkpr.-tól	200·— „		
szelvénykamat	3·— „		
koncert jövedelemből	381·80 „		K 2671·23

A mult évi kimutatásban a kamat nem 398·50 K, hanem 598·50 K és igy a maradvány 855·57 K.

Segélyezések: Paumkirchner VIII. 20 K, Lederer VII. 39·42, Paumkirchner I./B 20, Kiss V./A 20, Wirnhardt VI./A 20, Lederer VIII. 20, Erőss VI./A 20, Baky VI./B 20, Löwy II./B 10, Ujlaky I./A 20, Váradi I./A 20, Madarász I./B 10, Schmidt II/A. 20. Mihályi II./B 20, Rosenthal III./A 20, Kádár III./B 10, Légmann III/B 20. Meretey IV./A 20, Holler IV./B 20, Berkovits V./A 10, Hummel V./B 20, Gebhardt V./A 20, Ermer VI./A 20, Stempler VI./B 20, Lederer VI./B 20, Schwarz VI./B 10, Papp VII. 20. Vas VII. 20, Mászlay III./B 10, Straziczky I./A 20, Vörős II./B 10, Kis V./A 20, Czverli VIII. 40, Lederer VIII. 20, Strausz VIII. 20, Erőss VIII. 20, Solymossy VIII. 20, Lederer VIII. 20, Erdős VIII. 20, Solymossy VIII. 20, Czverli VIII. 20, Strausz VIII. 20, Sugár II./A 20, Reich V./A 20, Cserjesi V./A 20 Nádas VIII. 20, Budai VII. 100, Sugár II./A 50, Becker V./B 50, Vas VII. 40, Gebhardt V./A 40. Mászlai III./B 40, Brünn VI./A 21·80, Váradi I./A 20, Rosenthal III./B 20, Schwarz VI./B 20, Wirnhardt VI./B 20, Fein II./A 20. Reich V./A 20, Sugár II./A 20, Strausz II./A 20, Váradi I./A 20, Goldstein VI./A 20, Berkovits V./A 20, Cserjesi V./A 20, Brehm V./B 20, Hanusz V./B 20, Kádár II./A 20, Galgóczy VII. 40, Mászlay III./B 20, Vig V./B 20, Grünwald Gy. V./B 20, Becker V./B 18·50. Összesen: K 1649.72

Marad a jövő tanévre: K 1021·51 készpénz és 50 K hadikölcsön

Tartalom.

A trónváltozás ... 3
I. Dr. Erődi Béla ... 6
II. Iskolánk és a háboru ... 8
III. Felügyelet és iskolai személyzet ... 15
IV. Irásbeli dolgozatok ... 21
V. Könyvtár és szertárak gyarapodása ... 23
VI. Statisztika ... 26
VII. Erdemsorozat ... 26
VIII. Segélyek ... 49



UNIO-NYOMDA BPEST VIII.