Budapestre vonatkozó ujságcikkek

725.092.3

Szerző:

Cim: Épül a park a Blaha L. téren

Forrás: Szabad Nép

(Hely)	(Idő)	(Köt. v. fűz.)	(Oldal)
	1958. IV. 27.		

Osztályozás

Hely: Blaha L. tér

Idő: 1958

Személy

Helyszám

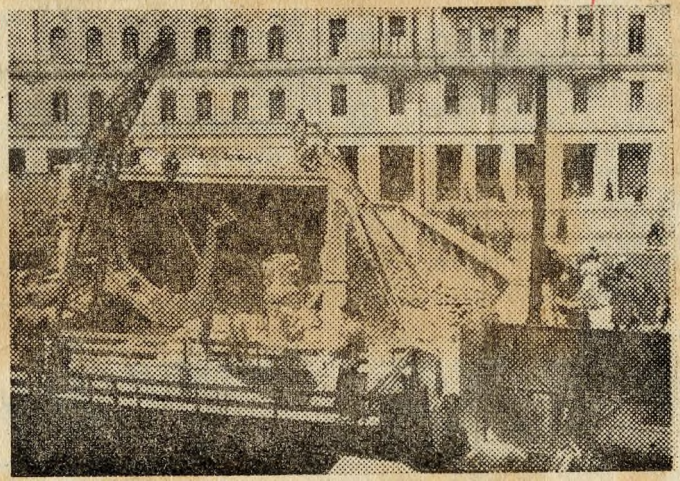

ÉPÜL A PARK A BLAHA LUJZA TÉREN. A földalatti vasút Blaha Lujza téri munkahelyén városrendészeti szempontból lebontják a felvonulási és raktárépületeket, és azokat az építményeket, amelyek a földalatti furatok mostani állapotában már fölöslegesekké váltak. A lebontott építmények helyét parkosítják, magát a csilleplatót nedvességálló burkolattal látják el

(Gonda György felvételei)