Budapestre vonatkozó ujságcikkek

Szerző:

Cím: Óvoda és bölcsődeavatás Óbudán

Forrás: Népszabadság

(Hely) (Idő) 1971. okt. 3. (Köt. v. füz.) (Oldal)

Osztályozás

Tárgy 372.21

Hely

Idő 1971

Személy

Helyszám

244

1971. október 3, vasárnap

Óvoda- és bölcsődeavatás Óbudán

Szombaton az óbudai Föld utcában adták át rendeltetésének a főváros egyik legkorszerűbb, kényelmesen berendezett gyermekintézményét, a 60 személyes bölcsődét és a 100 személyes óvodát. Az emeletes gyermekintézmény földszintjén a legkisebbek, emeleti részén pedig a 3—6 évesek kaptak helyet. Az új létesítményben a gyermekek étkeztetéséről a bölcsőde, illetve az óvoda gondoskodik, az apróságoknak helyben készítik el a kosztot. A jól felszerelt gyermekintézményt játszótér, illetve park veszi körül, ügyességet fejlesztő játékokkal.

Az óbudai lakótelep első óvodáját — amelyben zömmel a környékbeli, a Szőlő utcai maxiház kicsinyei kaptak helyet — *Horváth Károlyné*, a III. kerületi tanács elnöke adta át.

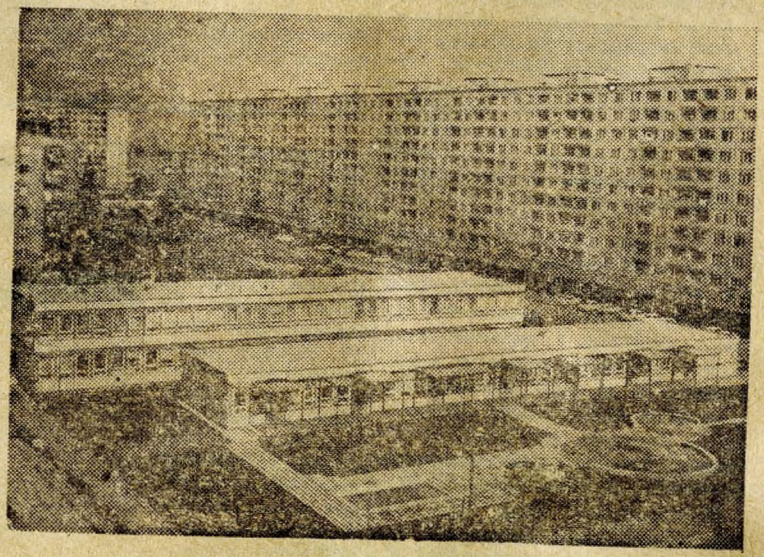

Az új óbudai óvoda és bölcsőde.

(Mikó László felvétele.)