A

BUDAPESTI VIII. KERÜLETI

MAGYAR KIRÁLYI

ÁLLAMI FŐGIMNÁZIUM

TIZENKILENCEDIK

ÉVI ÉRTESÍTŐJE

AZ 1913—1914. ISKOLAI ÉVRŐL.

KÖZLI

DR. LÉTMÁNYI NÁNDOR

FŐGIMN. IGAZGATÓ.

BUDAPEST, 1914.

FRITZ ÁRMIN KÖNYVNYOMDÁJA, NAP-UTCA 13.



Áldozzunk az emlékezetnek!

A visszaemlékezés a kegyelet legszebb adója. A visszaemlékezés szeretteinkre, s azokra, kiket érdemeikért tiszteltünk, legbensőbb, legnemesebb, mondhatjuk: legemberibb kötelességünk!

Az élet örvendetes mozzanatai, de még gyakrabban fájdalmas eseményei, veszteségei és gyászai meghatják lelkünket, s lelki szükségét érezzük annak, hogy elhunyt szeretteink, jeleseink emlékét a megbecsülés és fájdalom érzelmeivel szivünk mélyében elhelyezzük, s ott kegyelettel őrizzük!

Igy érez lelkünk most is, midőn még sajgó szivvel kell felidéznünk küzdő sorainkból kidőlt két felejthetetlen bajtársunk elvesztését, megszentelve emléküket, méltatva érdemes, munkás életüket, megsiratva halálukat!

Rövid időközben két, fáradhatatlan munkásságu, hivatásában lángoló, a tanitás és nevelés nehéz munkájában mesteri készségü tagját vesztette el ez évben az intézet, hű pályatársát a tanártestület!

Tóth Márton és *Szinte Gábor* kartársaink költöztek el közülünk az élők sorából.

Sok, érdemben eltöltött év után, de mégis oly korán ragadta ki közülünk őket a zordon halál. Idő előtt hagyták el a munkás küzdelem terét, az ifjuságot, hű támaszukra szoruló családjukat, s minket mindnyájunkat, kik őket igaz bajtársi melegséggel szerettük.

Elsőnek *Tóth Márton* tagtársunkat szólitotta ki a végzet. Majdnem egy emberöltőre terjedő nevelői és tanitói munkásság szakadt meg nemes életével. Fáj visszaemlékezni reá, hogy mily hirtelen és váratlanul vesztettünk el, szeretett barátunk! Még halljuk bensőséges, halk szavaidat, melyekből kiáradt nemes gondolkodásod, még látjuk szelid alakodat, csendes lépteidet, még közelünkbe gondoljuk meghitt lényedet, s te már rég a szellemek honában vagy, s onnan tekintesz le reánk.

De nem felejtünk el; elköltöztél, s mégis velünk maradtál; itt hagytad nekünk emlékül s például lelked erejét, hitét; türel-

medet a nehéz munkában és szenvedésben, lelkesitőül a szeretet gyakorlásában!

Emléked mindenha élni fog közöttünk és az intézet történetében!

Másik gyászos visszaemlékezésünk még csak a közelmultból veszi fájó gondolatainkat, hisz alig néhány hete, hogy elvesztettük *Szinte Gábor* tagtársunkat: másik oszlopos tagját intézetünknek. Oszlopos tag a szó legnemesebb, legszigorubb értelmében.

Vasember, mind testi, mind lelki értelmében a szónak; vasember, de akit mégis megtört a végső küzdelem, a végső bajvivás!

Nehéz, hosszu, kinos gyötrelmekkel teljes volt ez a küzdelem, melyet csak erős hite, vallásossága, s szeretteinek odaadó gondos ápolása enyhitett. A halál diadalmaskodott, s most már ő is csak az emlékezeté, lelke az örökkévalóságé!

Érdemes hosszu tanitói és nevelői életen keresztül, negyedfél évtizeden át élt hivatásának, mely kettős is volt, mert munkássága egyik felét a tanitásnak, másik felét a nemzeti és népmüvészeti emlékek felkutatásának és megörökítésének szentelte.

Amily fáradhatatlan buzgalommal és lelkesedéssel igyekezett tanitványaiba önteni a müvészi szép iránti fogékonyságot, fokozni lelkükben a müvészet iránti hajlandóságot, megszerettetni velük a magyar müemlékek kultuszát, ép oly buzgalommal, mondhatni szenvedéllyel járt el a magyar népmüvészet emlékeinek kutatásában; annak élt az iskolán kivül, annak szentelte minden megmaradt idejét és erejét, sőt elmondhatjuk: annak áldozta föl magát, annak a nehéz munkának végzésében kapta a pusztitó s életerejét fölemésztő kórt, mely őt elragadta; úgy halt meg a szent cél önfeláldozó szolgálatában, *mint a katona a csatatéren!* Ily munkatársat, ily munkás példát nem felejthet el az intézet soha, emlékét hiven fogja megőrizni a tanártestület!

Im ezekben igyekeztünk áldozni elhúnyt pályatársaink emlékének! Vigaszunk csak az lehet, hogy mindkét halottunk bevégzett, nyomot hagyó, munkás, vallásos életnek, a férfi-eszménynek hátrahagyásával költözött el. Jó tanár, igaz barát, gondos családapa, jó hazafi és vallásos ember példái mindketten! Egyszerü, de egész ember mindenikük, betöltve teljesen azt a helyet, ahová hivatásuk állította őket. Elmondhatnák magukról joggal ők is, amit az apostol mondott: „Ama nagy harcot megharcoltam, utamat megfutottam, hitemet megtartottam!“

Áldás emléküknek!

Tóth Márton.

Intézetünk tanári karát a kölcsönös megbecsülés és szeretet úgyszólván megbonthatatlannak látszó phalanx-szá egyesítette. De, mintha csak az emberi számítás délibábos voltát akarná bizonyítani, a kérlelhetetlen végzet két izben is lesujtott az évek örömeitől és csapásaitól egybeforrasztott sorainkra: egy-egy régi, oszlopos társunkat döntve ki a sorból.

A legmogorvább téli hónapnak januárnak hetedik napján gyászlobogó lengése fogadta az iskolába igyekvő tanárokat és tanulókat. Megdöbbentő hír várta itt őket. Tóth Márton, az intézetnek egyik legrégibb és legkedvesebb tanára hunyta be szemét az elmult éjjelen örök álomra. Régóta gyöngélkedett ugyan, de munkakedve még a karácsonyi szünet előtti utolsó tanítási napig lankadatlanul lobogott. Alig egy heti betegség után halt meg; halálának közvetlen oka tüdőgyulladás volt.

Tóth Márton Esztergomban született 1858-ban. Az elemi és középiskolát itt végezte, egyetemi tanulmányait pedig a budapesti tudományegyetemen. Kitünő tanuló volt; osztályának első tanulója mindaddig, mig a kivételes tehetségű Katona Lajos, a későbbi nagy tudós, el nem ütötte őt az elsőségtől. S hogy nem csupán elméje erejére, hanem szive nemességére nézve is kivált társai közül, mutatja az, hogy annak, aki őt a legnagyobb diákdicsőség koszorújától megfosztotta, a legjobb, legragaszkodóbb barátja lett.[1]) Katona Lajos ezért élete végéig meleg barátságával ajándékozta meg egykori tanulótársát, ki ugyan irodalmi babérokra nem töre-

[1]) Lásd: Katona Lajos irodalmi tanulmányai, 1912. I. kötet. (Császár Elemér: Katona élete, 14, 15, 18. lap.)

kedett, de tudásának és szivének kincseit annál pazarabb kézzel hintette el tanítványai lelkébe.

Tanári pályáját a lőcsei kir. kath. főgimnáziumban kezdte, hol fél évig helyettes tanár volt. 1887-től 1891 szeptemberéig a soproni áll. főreáliskolánál működött mint a latin nyelv rendkivüli tanára. 1891-ben a lugosi főgimnáziumhoz nevezték ki rendes tanárnak, honnét 1899 julius 19-ikén helyeztetett át intézetünkhöz, melyben tizenöt éven keresztül volt a latin és görög nyelvnek buzgó tanára.

Halála nem szakította meg teljesen a szeretet kapcsát, mely őt hozzánk fűzte. Itt vannak körünkben az ő szellemének közvetlen örökösei és folytatói: veje dr. Zibolén Endre kollegánk és fia, Dezső, egyike legjobb tanítványainknak.

Tóth Mártonról szólván, könnyű megtartani a bölcs latin közmondást: „de mortuis nil, nisi bene." Jelleme tiszta és feddhetetlen volt. Szeretet és őszinteség sugárzott ki minden szavából. Ezért ragaszkodtak hozzá oly nagy vonzalommal barátai és tanítványai. Mély vallásossága már ifjúkorában feltünt. Meszlényi szatmári püspök többször buzdította, hogy lépjen a papi pályára. Az élet küzdelmei, csalódásai sem tudták megingatni vallásos érzületét, s ez vitte őt élemedett korában az Urak Mária-kongregációjába, melynek utolsó percéig lelkes tagja volt.

Földi maradványait kedves szülőföldére, Esztergomba szállították, a családi sírboltba. Előbb azonban, január 8.-án délután lakásán beszentelték a kollégáinak, tanítványainak, barátainak és rokonainak koszorúitól borított tetemet. Ez alkalommal dr. *Friml Aladár* a következő szavakkal bucsúztatta el a megboldogultat kartársai nevében: „Mielőtt messze útjára bocsátanók a koporsót, mely felejthetetlen barátunk földi maradványait takarja, búcsuzzunk el a VIII. ker. áll. főgimn. tanári karának és ifjúságának nevében porhüvelyétől megvált szellemétől.

Rövid leszek, mert nem akarom annak a mélységes sebnek a sajgását még égetőbbé tenni, melyet távozása szerettei szivén ütött. Pedig sok volna a mondani valóm. Hiszen e koporsónál egy

tevékeny, munkában gazdag, nemes élet záródott le, melyet hitvesének, gyermekeinek, az ifjuságnak és nekünk, kartársainak és barátainak áldozott. E feladatok egyikét is hiven betölteni szép életcél, valamennyinek élni, élni emberül, nem közönséges érdem.

A mi kedves halottunk példás lelki harmoniával oldotta meg e feladatokat, mert úgy is mint hitvestárs, úgy is mint apa, mint tanár és jó barát egyaránt méltón töltötte be a gondviseléstől reá ruházott életcélokat.

Családja után az ifjúság és kartársai állanak legközelebb hozzá. Az ő gyászuk és veszteségük után a mienk a legnagyobb.

Ifjan küzködött, dolgozott, hogy szellemi tőkét szerezzen, férfi korában pedig hivalkodás nélkül elosztotta a kincseit, tudását és a szivében lakozó szeretetet az ifjúság között.

Valóban az ifjúság volt az ő második családja, és az iskola az ő második otthona. És ebbe a családba, ebbe az otthonba napnap után elhozta magával lelke tartalmát s szivének meleg érzését. Elhozta a kötelességtudás, a munkaszeretet lelkes és becsületes példáját. Tanított és nevelt a szónak legnemesebb értelmében, mert hittel, lelkesedéssel és szeretettel tanított és nevelt. Ezekkel a tulajdonságokkal meghaladta az átlagos hivatásteljesítés mértékét s a legjobbak közé emelkedett.

Komoly, de egyuttal bizalmatkeltő egyénisége, igazságszeretete, tanultsága tekintélyt és elismerést szerzett neki, mély vallásosságából fakadó szívjósága őszinte szeretetet és hálát váltott ki tanítványaiból.

Mint ember és kartárs pedig önzetlenségével és szolgálatkészségével mindnyájunkat lekötelezett.

És most, e férfikornak még munkaképes szakában el kellett őt veszítenünk. Elvesztettük őt, a derék jó embert, akihez a halál angyala sem mert zordon fenségében közeledni, hanem szárnyának egy szelíd legyintésével szólította el szeretteinek köréből, hogy megkimélje őt a válás kétségbeejtő perceitől, elviselhetetlen szenvedéseitől.

Kedves barátunk! Oly pályát választottál, melyen babér, fény, pompa nem terem. De terem virág: a szeretet és hála virágai. Engedd meg, hogy e szerény, de hervadhatatlan virágokból fonjunk neked koszorút s ráborítsuk örök emlékül nevedre. És most térj vissza Teremtődhöz, akiben oly rendíthetetlenül hittél, térj az örökkévalóság honába és halld meg búcsuszózatunkat. Kedves barátunk, jó kartársunk, Tóth Márton, Isten veled!"

Január 9-én délután négy órakor Esztergomban a tanári kar több tagjának és a VII. a) osztálynak jelenlétében az elhunyt holttestét újból beszentelték. A tanári kar nevében Vayer Lajos tanár, az ifjuság részéről Nyári Miklós VII. a) o. tanuló mondtak búcsubeszédet.

VÁROSI
1914.
KÖNYVTÁR

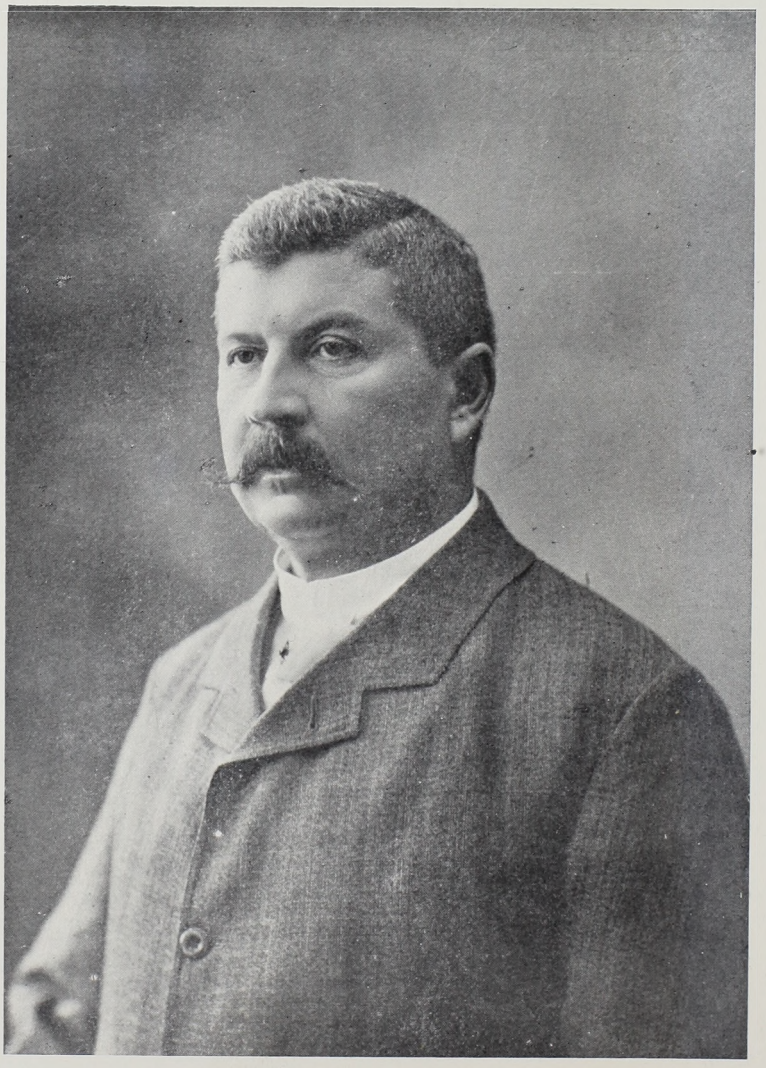

SZINTE GÁBOR
(1855—1914.)

Szinte Gábor.

Intézetünk tanári karának egyik legszívósabb, legkitartóbb tagja volt *Szinte Gábor*, kiről azt hittük, hogy a Gondviselés hosszú öregséget tartogat számára. De a sors utjai kiszámíthatatlanok. A mult év nyarán (1913. juliusban) tett erdélyi tanulmányutján meghült, fülbajt kapott s az ebből származott genyvérűség nyolc havi gyötrődés után kioltotta hasznos életét.

Szepsiköröspataki Szinte Gábor székely volt testestül-lelkestül. A bérces Erdélynek hű fia maradt a távolban is, mint ezt irodalmi és művészi pályája bizonyítja.

Szepsiköröspatakon született 1855-ben régi nemes unitárius családból. A középiskolát Székelykereszturon és Kolozsvárott végezte az unitárius collégiumokban. Ennek befejezte után 1875-ben Budapestre jött s az országos mintarajztanoda és rajztanárképző tanfolyamait elvégezve rajztanári oklevelet nyert. 1878 óta működött a tanári pályán. Öt évig a süketnémák intézetében Vácott rajztanító volt. 1883-ban került a dévai áll főreáliskolába helyettestanárnak, s egy év mulva ugyanitt rendes tanárrá lett. 1894. január 1-én helyeztetett át intézetünkhöz.

Pályája kettős irányban fejlődött, de ez a két működési irány a legszorosabb egységben volt. Rajztanári jelességei tették őt kiváló néprajzi íróvá, gyűjtővé és rajzolóvá s néprajzi tevékenységéből merített okulása emelték a legkiválóbb magyar rajztanárok sorába. Mint tanárt igazságos szigor és lelkiismeretes pontosság karakterizálták. Különösen erős tulajdonsága volt a rajzban való szabatosság és finomság, ami jobb tanítványai dolgozatain is meglátszott s az intézeti rajzkiállitásokon a szakértők figyelmét reáterelte. Ez érdeméért választotta meg őt „A magyar rajztanárok orsz. egyesülete“ alelnökévé, mely tisztről pár évi szorgalmas működés után ethnographiai elfoglaltsága miatt ugyan leköszönt, de az egyesületnek mindvégig buzgó választmányi tagja maradt. Nagyobb illusztrált néprajzi dolgozatai az Ethnographia „Értesítő“ c. testvérfolyóiratában: A székely ház; A székely csűrök; A kopjafák a székely-

földön; A kapu a székelyföldön. Legutolsó (1913. juliusban) tanulmányutján a M. Nemzeti Múzeum megbízásából Szatmár, Máramaros, Zilah, Szolnokdoboka megyében, ezt megelőző husvéti szünidőben pedig Kolozs-megyében a fatemplomokat tanulmányozta s kutatásai egy részét még ez évben közzétette az Értesítőben. Néprajzi munkásságát fia, Szinte László fővárosi mérnök folytatja, ki eszméinek, vizsgálódásainak hivatott letéteményese és folytatója. — Ez érdemei elismeréseül választotta meg őt a Magyar Néprajzi Társaság választmányi tagjává, s mint ilyen tevékeny részt vett a Társaság életében.

Említett dolgozatain kívül több illusztrált cikket írt a Vasárnapi Ujságban, A hunyadmegyei tört. és régészeti társulat kiadványaiban s az „Osztrák-magyar monarchia . . .“ c. vállalatba, melynek szerkesztő-bizottsági tagja volt. Az 1896. évben a vallás- és közoktatásügyi Minister úr Ő nagymélt. magas elismerését nyilvánította számottevő irodalmi és tudományos munkásságáért.

Nem volna teljes e megemlékezés, ha megfeledkeznénk jellemének egy szép vonásáról. Unitárius egyházának nemcsak hű fia, de lelkes bajnoka is volt. Ezért lett a budapesti unitárius egyházközségnek tanácsosa s e tisztében szintén egész embernek mutatkozott.

1914. március 24-én délelőtt váltotta meg őt a halál szenvedéseitől. Elhunyta gyászba borította családján kívül kartársait, tanítványait és barátjainak nagy seregét, kik koszorúkkal borították el az új köztemető halottasházában felállított ravatalát. Temetése, melyen az intézetünk tanári kara igazgatójával együtt s az intézeti ifjúság százai vettek részt, március 26-án d. u. 4 órakor folyt le. A temetést Józan Miklós unit. esperes végezte, fenkölt beszédben bucsuztatva el egyházának derék fiát. A tanári kar gyászát *Bán Aladár* a következő szavakkal tolmácsolta:

„Oly férfiú koporsójánál állunk, kiről méltán elmondhatjuk az apostol szavait: „Bonum certamen certavi, cursum consummavi.“ Jó harcot harcoltam! Hisz lehet-e jobb, nemesebb harcot képzelni, mint a buzgó tanítóét, ki eszének, tudásának termékenyítő magvait pazarul, önzetlenül szórja az ifjú elméknek fogékony talajába; a gondos családapáét, ki verítékes munkájának gyümölcsével derék polgárokat nevel a köznek; a hű férjét, ki hitvestársát szivének tiszta szerelmével boldogítja az életnek közösen megvitt küzdelmeiben? A mi, hosszas betegség után, de mégis oly váratlanul elhunyt kedves barátunk, Szinte Gábor nemcsak e hármas minőségében állta meg helyét, hanem lelkének ideális lángolásából

bőven juttatott a művészet és tudomány oltárára is. Negyedfél évtizedre terjedő tanári működése alatt tanítványai százainak, sőt ezreinek lelkébe csöpögtette be nem csupán a művészi szép iránti szeretetet, hanem a tudás örök igazságait is. S a kötelességtudó, igazságos, de melegszívű tanárt minden tanítványa őszintén szerette és tisztelte, ki az iskolában nem kelletlen nyügöt, hanem az életre előkészítő hasznos intézményt lát. Hivatásának mélyreható felfogása vitte őt évtizedekkel ezelőtt oly térre, melyen nevének soha el nem muló emléket emelt. Rajztanári működéséből származó formaérzéke tette őt szűkebb hazájának, a kies székelyföldnek néprajzi kutatójává. Szeretettel, odaadással és nem közönséges tehetséggel merült el e nép ősi világába; alapos cikkekben és szebbnél szebb rajzokban tárta fel a magyar nép e törzsének azon szellemi kincseit, melyek hagyományos díszítő- és építő stílusában rejlenek. S művei, melyek a Magyar Néprajzi Társaságnak és a Nemzeti Múzeumnak meleg elismerésében részesültek, oly kutatónak tüntették fel őt, ki nem a délibábos elméletek ingatag talaján, hanem a reális tudásnak szilárd alapján áll. Halála tehát nagy vesztesége annak a tudományágnak is, mely hivatva van népünk multjára fényt deríteni s ezáltal erősbíteni a hanyatló nemzeti önérzetet a kozmopolita áramlatok korszakában.

Cursum consummavi: pályám befejeztem — mondtam előbb az apostollal. S reá teljes joggal alkalmazhatók e szavak. Nem, mintha elég hosszúnak tartanók azt a munkás életet, melyet a Gondviselés kimért számára. Hisz erejének, alkotó kedvének teljességében támadta meg élete szívós fáját az alattomos kór; de befejezettnek mondhatjuk pályáját, ha a kötelesség teljesítésének mértékével vetjük latra. Mint tanár és családapa nem maradt adósa sem szeretteinek, sem népének. Egész nemzedékeket nevelt a hazának, derék gyermekeket a társadalomnak, kik vigaszul itt maradnak a bánatos özvegynek, ki sajgó szívvel bár, de az isteni végzésbe vetett megnyugvással mondhat utolsó istenhozzádot az elköltözöttnek. Engedjék meg, hogy a gyászoló család érzéseiben osztozzunk mi, pályatársai is, kik úgy állunk itt ravatalánál, mint megszomorodott szívű testvérei. Az őszinte gyász fájdalmával mondjuk a sokat szenvedett, megdicsőült bajtársnak: legyen nyugalmad édes, Isten veled! . . .“

A jeles tanár és tudós kutató halála iránti részvét túlcsapott intézetünk keretén. A gyászoló seregben ott láttuk közéletünk számos kiváló tagját, köztük a hírneves költőt *Jakab Ödönt*, ki

Déván tanártársa volt a megboldogultnak. A M. Néprajzi Társaság képviseletében megjelent Kövecsesi *Dancs Árpád* pénztáros és *Barabás Samu* vál. tag. A rajztanárok orsz. egyesülete nevében *Csizik Gyula* tanár mondott a sírnál búcsuszavakat, az intézet tanulóinak kegyeletét pedig *Ember Nándor* VIII. a) o. tanuló fejezte ki meleg és hálás szavakban.

Erdődi Gáspár.*)

(1884—1914.)

Halála nem ért váratlanul bennünket. Aggódó szívvel láttuk vergődő küzdelmét a halálos kórral már hetek óta, de nem akartuk elhinni, hogy ifjúsága virágában lévő barátunk szervezetén a betegség győzedelmeskedni fog. Az elmúlás gondolatával, bár ott lebegett felettünk, nem tudtunk megbékülni. Lehetetlennek tartottuk, hogy őt ily hirtelen elveszítsük, őt, akit hetekkel ezelőtt még a boldogság derűs fényében láttunk valahányszor küszöbön álló házasságáról szó esett, őt, aki vallásos kedélyéből fakadó őszinte hittel, nemes önbizalommal és duzzadó tervekkel nézett fáradságos élethivatása jövő alakulásai elé.

S aggódásunk természetes is volt. Hozzá bennünket nem hivatásunk közösségéből folyó kartársi viszony, hanem becsületes és nemes lelkének közvetlensége fűzött. Előzékenység, szolgálatkészség tanártársaival, türelmes, megértő szeretet tanítványaival szemben, voltak legfőbb jellemvonásai. Betegsége már kifejlődőben volt s még sem akart otthon maradni, hogy helyettesítése alkalmatlanságot ne okozzon; halála előtt néhány órával pedig az a gondolat foglalkoztatta, hogy vajjon az évi tananyagot az ő osztályaiban befejeztük-e!

Példás kötelességérzet és szeretet! A tanári hivatásnak ezen két alapfeltétele élénken élt immár elköltözött kedves társunkban. Benne mindig egyforma erővel lobogott hivatásának szeretete, mely lankadást, csüggedést nem ismerő munkára sarkalta. Jó tanár és jó tanártárs akart maradni mindenkor, — társainak és tanítványainak őszinte fájdalomtól könnyes szeme a bizonyság, hogy célját valóban elérte.

1884. január 6-án született a szatmármegyei Erdőd községben. Középiskolai tanulmányait a szatmárnémetii kir. kath. főgim-

*) Szeretett kartársunk gyászhírét épen Értesítőnk összeállításának befejezésekor vettük és így technikai akadályok miatt arcképét nem közölhetjük.

náziumban végezte, ugyanott tett érettségit is 1902. június 13-án jeles eredménnyel. 1902—3-tól 1906—7-ig a budapesti tudományegyetem bölcsészeti karának volt kiváló hallgatója s miután szaktárgyaiból, a magyar és latin nyelvből vizsgálatait letette és középiskolai tanári oklevelét megszerezte, 1910. január 4-én a budapesti II. ker. kath. főgimnáziumhoz jutott, mint gyakorló tanár. Innen még ugyanabban a tanévben a gyöngyösi áll. főgimnáziumhoz nevezték ki helyettesül. 1910. szeptemberétől fogva a budapesti VIII. ker. áll. főgimnázium Mester-utcai párhuzamos osztályainál nyert alkalmazást, egyelőre helyettes, 1912. szept. elsejétől pedig rendes tanári minőségben A fejlődő intézet legképzettebb és legbuzgóbb tanárainak egyike volt, aki az önképzőkör megteremtésével és fejlesztésével maradandó emléket biztosított magának intézetünk történetében. Influenzából származó tüdőgyuladás következtében hunyt el 1914. június 8-án. Temetése június 10-én folyt le nagy részvét mellett.

II.

Tanári kar.

1. Dr. **Létmányi Nándor**, igazgató. Tanította a VI. A. osztályban a történelmet, heti 3 órában.

2. **Bakos János**, rendes tanár. Tanította a természetrajzot az I. A., II. A., IV. A. és B., a VI. A. és B. osztályokban, heti 16 órában. A természetrajzi szertár őre.

3. Dr. **Balassa József**, rendes tanár. Tanította a VI B. és VII. A. osztályban a magyar nyelvet, a III. B., IV. B. és VI. B. osztályban a német nyelvet, heti 16 órában. A tanári könyvtár őre, a VI. B. és a VII. A osztály ifj. könyvtárosa.

4. **Balogh Dezső**, rendes tanár. Tanította a magyar és latin nyelvet a II. B., a magyar nyelvet és a görög pótló irodalmat V. A. osztályban, heti 17 órában. A II. B. osztály főnöke, a II. B. és V. A. osztály ifjusági könyvtárosa. Április óta szabadságon van s azóta Tóth József gy. tanárjelölt helyettesitette.

5. Dr. **Bán K. Aladár**, rendes tanár. Tanította az I. A. osztályban a latin nyelvet, az I. A. és III. A. osztályban a magyar nyelvet, a VIII. B. osztályban a görögpótló irodalmat, heti 17 órában. Az I. A. osztály főnöke. Az I. A. és III. A. osztály ifjusági könyvtárának őre.

6. **Bátori Ármin**, rendes tanár. Tanította a természetrajzot az I. C. és D., a II. C., IV. C. és D., az V. C. és VI. C. osztályokban, heti 18 órában. A Mester-utcai párhuzamos osztályok természetrajzi szertárának kezelője.

7. **Bonyhádi Ede**, rendes tanár. Tanította a magyar nyelvet a IV. B. és VIII. A. osztályban, a német nyelvet az V. B. és VII. B. osztályban és a bölcseletet a VIII. A. osztályban, heti 16 órában. A IV. B. osztály főnöke. A IV. B. és VIII. A. osztály ifjúsági könyvtárának őre.

8. **Csóka Lajos**, rendes tanár. Tanította a történelmet a III. D., V. B., VI. B. és VII. A., a földrajzot az I. B. és II. A. osztályban, heti 18 órában.

9. Dr. **Dávid Lajos**, helyettes tanár. Tanította május 7-től a mennyiségtant a II. C., IV. C. és D., V. C. és VI. C. osztályokban, heti 17 órában.

10. **Elekes István**, rendes tanár. Tanította Dr. Lévay Ede áthelyeztetése folytán április hó óta a mennyiségtant a II. B., IV. B., VI. B. és VIII. B., a természettant a VIII. B. osztályban, heti 17 órában.

11. **Erdődi Gáspár**, rendes tanár. Tanította a magyar nyelvet az I. C., IV. D. és VI. C., s a latin nyelvet a VI. C. oszt.-ban, heti 17 órában. A VI. C. osztály főnöke, a Mester-utcai párhuzamos osztályok ifjusági könyvtárának kezelője. Betegség miatt május 1. óta szabadságon van.

12. **Faragó Andor**, rendes tanár. Tanította a mennyiségtant, az I. A., III. A., V. A., VII. A. s a természettant a VII. A. osztályban, heti 17 órában. A III. A. osztály főnöke.

13. **Fellegi Alajos**, rendes tanár. Tanította a mértani rajzot az I. C., II. C., III. C., III. D., IV. C. és D. oszt.-ban s a görögpótló rajzot az V. C. és VI. C. osztályban, heti 17 órában, továbbá a szabadkézi rajzot, mint rendkívüli tárgyat, heti 2 órában. A Mester-utcai párhuzamos osztályok mértani és rajz-szertárának őre.

14. Dr. **Fodor Gyula**, rendes tanár. Tanította a latin nyelvet a III. C., s a szépirást a II. C. osztályban, heti 6 órában. A III. C. osztály főnöke.

15. Dr. **Friml Aladár**, rendes tanár. Tanította a latin nyelvet az V. A., a görög nyelvet a VII. B. és VIII. A. osztályban, heti 15 órában. Az V. A. osztály főnöke.

16. **Gaál Zoltán**, rendes tornatanár, okl. vivómester. Tanította az I., III., V. és VII. A. és B. osztályban a tornát, heti 16 órában. Ugyanezen osztályokkal vezette a délutáni játékokat négy csoportban, heti két délutánon át.

17. **Gyergyai J. Dezső**, rendes tanár. Tanította Tóth Márton elhunyta folytán január hó eleje óta a latin nyelvet a VII. A., a görög nyelvet az V. B. és a VII. A. osztályban, heti 15 órában. A

VII. A. osztály főnöke. Az év első felében a IX. ker. párhuzamos osztályoknál működött.

18. **Haitsch Sámuel,** rendes tanár. Tanította a német nyelvet a III. A., V. A. VI. A. VII. A. és VIII. A. osztályokban, heti 16 órában.

19. **Hegedüs István,** rendes tanár. Tanította a földrajzot a III. A. és B. osztályban, a történelmet a III. A., IV. A., V. A. és VIII. A. osztályban, heti 16 órában. A történelmi és földrajzi szertár őre. Tandíjkezelő és az ifjúsági segítő-alap pénztárosa.

20. **Huszák József,** rendes tanár. Tanította a magyar nyelvet a III. C. és IV. C., a latin nyelvet a IV. C., s a görögpótló irodalmat a VI. C. osztályban, heti 16 órában. A IV. C. osztály főnöke; a III. C. és IV. C. osztály ifj. könyvtárának kezelője.

21. Dr. **Kéki Lajos,** rendes tanár. Tanította a magyar nyelvet az I. B. és VII. B. osztályban, a latin nyelvet s a szépirást az I. B. osztályban, heti 15 órában. Az I. B. osztály főnöke, az ifjúsági önképzőkör tanárelnöke, az ifjúsági és irodalomtörténeti könyvtár őre.

22. **Kiss Béla,** rendes tanár. Tanította a latin nyelvet a IV. A. osztályban, a görög nyelvet az V. A. és VI. A. osztályban, heti 16 órában. A IV. A. osztály főnöke.

23. **Klima Lajos,** kir. igazgató. Tanította a latin nyelvet az I. C., a német nyelvet a III. C., IV. C. és D. osztályokban, heti 16 órában. Az I. C. osztály főnöke.

24. **Kögler Árpád,** rajztanárjelölt, helyettes tanár. Szinte Gábor szabadságolása, majd elhalálozása folytán november hó elejétől kezdve tanította a mértani rajzot az I. A., II. A., III. A., IV. A. s a görögpótló rajzot az V. A., VI. B., VII. A. és VIII. A. osztályokban, heti 18 órában, s a szabadkézi rajzot heti 2 órában.

25. Dr. **Lévay Ede,** rendes tanár. Tanította a mennyiségtant az I. B., IV. B., VI. B. és VIII. B. osztályban és a fizikát a VIII. B. osztályban, heti 17 órában. Áprilisban az V. ker. főreáliskolához helyeztetett át, s egyuttal az ottani igazgatóság teendőinek ellátásával bizatott meg.

26. Dr. **Lukinich Imre,** rendes tanár, egyetemi magántanár Tanította a latin nyelvet és a földrajzot a II. C., a történelmet a

IV. C és V. C. s a földrajzot a III. D. osztályokban, heti 17 órában; továbbá a gyorsírást heti 2 órában. A II. C. osztály főnöke; a tanári könyvtár őre.

27. **Novágh Gyula**, helyettes tanár. Tanította novembertől a természetrajzot az I. B., II. B., V. A. és V. B. osztályokban heti 10 órában. Résztvett az irodai munkák végzésében.

28. **Olofson Gusztáv**, rendes tanár. Tanította az I. B., II. B., III. B. és IV. B. osztályban a mértani rajzot, az V. B., VI. A., VII. B. és VIII. B. osztályban a görögpótló rajzot, heti 18 órában, továbbá a szabadrajzot, mint rendkivüli tárgyat heti 2 órában. A mértani rajzszertár őre.

29. **Parcsetich Vince**, rendes tanár. Tanította a történelmet a VIII. B. osztályban, a magyar nyelvet a IV. A. és VIII. B. osztályban, a bölcsészetet a VIII. B. osztályban, heti 16 órában.

30. Dr. **Pethő Sándor**, rendes tanár. Tanította a földrajzot az I. A. és II. B. oszt.-ban, a történelmet a III. B., IV. B. és VII. osztályban, s a szépirást az I. A., II. A. és II. B. osztályban, heti 18 órában.

31. **Péterfi Lajos**, rendes tanár. Tanította a magyar és latin nyelvet, meg a görögpótló irodalmat az V. B. osztályban, a latin nyelvet a VII. B.-ben. Heti óráinak száma 17. Az V. B. osztály főnöke és ifjúsági könyvtárának őre.

32. Dr. **Petergál Henrik**, rendes tanár. Tanította a magyar és német nyelvet a III. D. és V. C., a német nyelvet a VI. C. osztályokban, heti 17 órában. A III. D. és V. C. osztályok ifjúsági könyvtárának kezelője. Az V. C. osztály főnöke.

33. **Posch Jenő**, rendes tanár. Tanította a VIII. B. osztályban a latin és német nyelvet, a IV. A. oszályban a német nyelvet, s a VI. B. és VII. B. osztályban a görögpótló irodalmat, heti 16 órában. A VIII. B. osztály főnöke.

34. **Póka Gyula**, rendes tanár. Tanította a számtant az I. C. és D., III. C. és D., a mértani rajzot az I. D. osztályban, heti 17 órában; továbbá az éneket a párhuzamos osztályoknál heti 3 órában.

35. **Richter Rezső**, rendes tanár. Tanította az I. B., III. B., V. B. és VII. B. osztályban a mennyiségtant, a VII. B. osztályban a természettant, heti 17 órában. A VII. B. osztály főnöke.

36. Dr. **Schöner Ferenc**, rendes tanár, a „Pro Ecclesia et Pontifice" tulajdonosa. Tanította a latin és magyar nyelvet s a szépírást az I. D., a magyar nyelvet a II. C. osztályban, heti 17 órában. Az I. D. osztály főnöke.

37. Dr. **Székely István**, rendes tanár. Tanította a latin nyelvet a II. A., IV. B. és VIII. A. osztályban, heti 16 órában. A VIII. A. osztály főnöke. A philologiai szertár őre.

38. **Széll Sándor**, rendes tanár. Tanította az I. B., II. B., V. A. és V. B. osztályban a természetrajzot novemberig, heti 10 órában s végezte az igazgatóság irodai munkálatait. Az év második felében csakis az irodai teendőket látta el. A tanításban novembertől helyettesítette Novágh Gyula.

39. Dr. **Szilasi Vilmos**, helyettes tanár. Tanította a latin nyelvet a III. D., a görög nyelvet az V. C. és VI. C., s a szépírást az I. C. osztályban, heti 17 órában. A III. D. osztály főnöke.

40. **Szinte Gábor**, rendes tanár. Tanította a mértani rajzot az I. A., II. A., III. A. és IV. A. osztályban, a görögpótló rajzot az V. A., VI. B., VII. A. és VIII. A. osztályban, heti 18 órában. Október óta szabadságon volt.

41. **Tomcsányi Béla**, rendes tornatanár. Tanította a II., IV., VI. és VIII. A. és B. osztályokban a tornát, heti 16. órában. Vezette a délutáni játékokat ezen osztályokkal négy csoportban, heti két délutánon. A tornaszertár őre.

42. Dr. **Tóth Gyula**, helyettes tanár. Tanította január hó 7-től a latin nyelvet a IV. D. és V. C., a görögpótló irodalmat az V. C. osztályban, heti 15 órában. A IV. D. osztály főnöke.

43. **Tóth Márton**, rendes tanár. Tanította dec. hó végéig a latin nyelvet a VII. A. osztályban, a görög nyelvet a VII. A. és V. B. osztályban, heti 15 órában. A VII. A. osztály főnöke.

44. Ifj. **Ujházy László**, rendes tanár. Tanította a földrajzot az I. C., I. D., III. C., a történelmet a III. C., IV. D. és VI. C. osztályban, heti 17 órában. A Mester-utcai párhuzamos osztályoknál a földrajzi szertár őre.

45. **Vayer Lajos**, rendes tanár. Tanította a latin és magyar nyelvet a III. B. osztályban, a görög nyelvet a VIII. B. osztályban, a görögpótló irodalmat a VIII. A. osztályban, heti 16 óra-

ban, a gyorsirást heti 4 órában. A III. B. osztály főnöke; s ifj. könyvtárának kezelője, értekezleti jegyző.

46. **Winter József,** rendes tanár. Tanította a mennyiségtant a II. A., IV. A., VI. A. és VIII. A. osztályban, a természettant a VIII. A. osztályban, heti 17 órában. A II. A. osztály főnöke. A természettani szertár őre.

47. Dr. **Zibolen Endre,** rendes tanár. Tanította a III. A. és VI. B. oszt.-ban a latin nyelvet, s a VI. B. o.-ban a görög nyelvet, heti 16 órában. A VI. B. osztály főnöke. A segítő egyesületi könyvtár kezelője.

48. Dr. **Zlinszky Aladár,** rendes tanár. Tanította a magyar nyelvet a II. A. és VI. A. osztályban, a latin nyelvet és a görögpótló irodalmat a VI. A. osztályban, heti 16 órában. A VI. A. osztály főnöke, a II. A. és VI. A. osztály ifj. könyvtárának őre.

Iskolaorvos:

Dr. **Tuszkay Ödön,** iskolaorvos, egészségtan tanár. Tanította az egészségtant a VII. és VIII. osztály tanulóinak, heti 2 órában.

A folyó tanév tartamára megbizott tornatanár:

Hock János, székesfővárosi tanító. Tanította az I. C., I. D., II. C., III. C., III. D., IV. C., IV. D., V. C. és VI. C. osztályban a tornát heti 12 órában és vezette ugyanezen osztályokkal a délutáni játékokat.

Vallástanárok:

1. **Bikár Radivoj,** gör. kel. szerb plébános, tanította a gör. kel. szerb vallást.

2. **Bogoeviciu Gy. Ghenadiu,** gör. kel. román plébános Tanította a gör. kel. román vallást.

3. **Csató József,** okl. vallástanár, róm. kath. lelkész. Tanította a róm. kath. vallástant az I. C. és D., IV. C. és D., s az V. C. osztályban, heti 6 órában.

4. **Csopják Attila**, baptista lelkész. Tanította a baptista vallást.

5. **Józan Miklós**, unitárius lelkész. Tanította az unitárius vallást.

6. Dr. **Katz Márton**, izr. vallástanár. Tanította az izraelita vallástant az I. C. és D., II. C., III. C. és D. IV. C. és D. V. C. és VI. C. osztályban, heti 12 órában.

7. Dr. **Horvát Dezső**, okl. rabbi. Tanította az izr. vallástant az I—VIII. osztályban, heti 16 órában.

8. **Kristóf A. József**, okl. vallástanár, róm. kath. lelkész. Tanította az I—VIII. osztályban a kath. vallást, heti 16 órában.

9. Dr. **Makay Lajos**, okl. vallástanár, róm. kath. lelkész. Tanította a róm. kath. vallástant a II. C., a III. C. és D. és a VI. C. osztályban, heti 6 órában.

10 **Martony Elek**, ág. hitv. ev. hitoktató. Tanította az ág. hitv. ev. vallástant az V—VIII. osztályokban.

11. **Nagy Dénes**, ev. ref. hitoktató. Tanította a ref. vallást az I—VIII. osztályban.

12 **Steuer Lajos**, ág. ev. hitoktató. Tanította az ág. h. ev. vallást az I—IV. osztályban.

13. **Ulicsák Béla**, gör. kath. hitoktató. Tanította a gör. kath. vallástant.

Gyakorló tanárjelöltek:

Tanítottak a második félévben és pedig:

1. **Filipecz Ferenc**, okl. középisk. tanár, okl. középisk. énektanító, székesfőv. h. zenetanár. Tanította a IV. A. osztályban a magyar nyelvet, a IV. B-ben a német nyelvet.

2. Dr. **Knoll István**, szakv. tanárjelölt. Tanított történelmet a VI. A. és VIII. B., földrajzott a III. B. osztályban, továbbá helyettesítette Pethő Sándor dr. r. tanárt február és március hónapokban heti 9 órán át.

3. **Kovács Lajos,** okl. középisk. tanár. Tanított latin nyelvet a III. C. és történelmet az V. C. osztályban.

4. **Römer József,** okl. középisk. tanár. Tanított természetrajzot a IV. A. és B. osztályban s helyettesítette Pethő Sándor dr. r. tanárt február és március hónapokban, heti 9 órán át

5. **Tóth József,** szakv. tanárjelölt. Tanított magyar és latin nyelvet az II. A. osztályban. Április hó 20-tól helyettesítette Balogh Dezső r. tanárt.

6. **Wallner Ernő,** okl. középisk. tanár. Tanított természetrajzot az I. A. és II. A., földrajzot a III. A. osztályban.

Személyzet:

Balázs István, Kállay Mátyás, Kiglics József Mádi György, Somodi Lajos, Süveg István.

III.

A tanárok irodalmi és társadalmi működése.

Dr. *Balassa József* a keleti Kereskedelmi Akadémia fonetikai laboratóriumának vezetője.

Dr. *Bán K. Aladár*, a Magyar Néprajzi Társaságnak főtitkára és a Folklor-Fellows Szövetkezetnek titkára, a Szt. István Társulat tudományos és irodalmi Szakosztályának, a dorpáti Eszt. Irodalmi Társaság, a helzingforszi Finn Irodalmi Társaság és a Turáni Társaság tagja.

Irt ez évben több cikket folyóiratokba és napilapokba; fordított novellákat és verseket finn és észt nyelvből. Felolvasásokat tartott a Magyar Néprajzi Társaságban. 1913. nyarán kormánysegéllyel tanulmányutat tett Orosz és Finnországban.

Bátori Ármin, a Dugonics Társaság tudományos osztályának tagja. Fordítja Trobenius „Und Afrika sprach" cimü nagy földrajzi munkáját.

Csóka Lajos: „Az egyetemes történelem tantervi reformjáról" tartott felolvasása megjelent a „Magyar középiskolában". Ugyanitt könyvbirálatai jelentek meg.

Faragó Andor: a IX. ker. munkásgimnázium igazgatója. Irt a Magyar Középiskola c. folyóiratba és a K. Tanáregyesületi Közlönybe.

Dr. *Fodor Gyula:* A Phil. Társ. választmányi tagja s a Nagy Görög-Magyar szótár társszerkesztője, a bp. IX. ker. 3. iskolaszék tagja. A Kath. Középiskolai tanáregyesület budapesti körének alelnöke. Dr. Székely Istvánnal: „Grammatica Sexti." Kisebb cikkek a Magyar Középiskola c. folyóiratba.

Dr. *Friml Aladár:* Az Országos Közoktatási Tanács tagja, a „Magyar Középiskola" szerkesztője. Forditotta az 1777-iki Ratio Edusationist a Ped. Könyvtár számára. Irt paedagogiai irányú cikkeket és tankönyvbirálatokat.

Dr. *Kéki Lajos.* A Magyar Irodalomtörténeti Társaság jegyzője, az Orsz. Színművészeti Akadémián a lélektan előadó tanára. A Kisfaludy-Társaság Nemzeti Könyvtárában kiadta Tompa Mihály összes műveinek I. kötetét bevezető életrajzzal és jegyzetekkel és sajtó alá készitette ugyanennek II. kötetét. Nagyobb cikkei: Br. Eötvös József (Élet, 1913.), Herczeg Ferenc (Budapesti Szemle, 1914. jan.), Gárdonyi Géza (Budapesti Szemle, 1914. máj.). Résztvett a Kisfaludy-Társaság s a Budapesti Szemle szerkesztési munkálataiban.

Dr. *Lévay Ede:* Az Országos Középiskolai Tanáregyesületi Közlöny szerkesztője. A Révai-féle Nagy Lexiconban irja a matematikai cikkeket.

Dr. *Lukinich Imre:* A Magy. Tört. Társulat ig. választmányának tagja. Az északkeleti várháborúk történetéhez Hadtör. Közl. 1913.) Az avar-görög háborúk története. (Történeti Szemle, 1914.). Magyar tudós dákoromán területen. (Magyar Figyelő 1913., Ungarische Rundschau 1914.). Egy erdélyi kereskedelmi társaság terve 1703-ból. (Századok 1914.). Ismertetések, cikkek a Századok, Irodalomtörténeti közlemények, Hadtörténelmi Közlemények, Magyar Könyvszemle, Genealogiai Füzetek c. folyóiratokban.

Olofson Gusztáv a Magyar Rajztanárok Egyesületének vál. tagja.

Dr. *Pethő Sándor*, az „Élet" c. hetilap szerkesztője, a Révai-lexikon munkatársa, ezenkívül különböző történeti cikkeket irt az Élet-be, a Magyarország-ba, Uj Nemzedék-be stb. Ezenkivül megjelent történeti irányú essaynak egy kötete Sorsok címen.

Dr. *Schöner Ferenc* irt fővárosi hirlapokba, pályadijat nyert Munkácstól—Rodostóig cimű történelmi tanulmányával.

Dr. *Székely István*, a Juventus latin ifj. ujság szerkesztője, a Phil. Társaság választmányi tagja. Liber Sexti I. és II. kötet (Fodor Gyulával együtt) uj kiadása. Cikkek egyes lapokban.

Dr. *Tuszkai Ödön* isk. orvos és egészségtan-tanár: A serdülők kriminalitása. (A „Gyermek" ápr. száma), A serdülők iránti kö-

telességek család és társadalom részéről (A „Gyermek" májusi száma). A serdülők egészségtana (nyomás alatt). Ugyane cikkek németül. Számos orvosi értekezlet.

Vayer Lajos, az Orsz. Magy. Gyorsíró-Egyesület vál. tagja, Sajtó alá rendezi a Maywald-féle görög nyelvkönyveknek legujabbi kiadásait és latin nyelvi stilisztikai dolgozatait.

Dr. *Zibolen Endre*, paedagogiai irányú cikkeket írt és néhány könyvismertetést a Magyar Középiskolában, a Tanáregyesületi Közlönyben és az Egyet. phil. Közl.-ben.

Dr. *Zlinszky Aladár:* a Magyar Irodalomtörténeti és a Philologiai Társaság vál. tagja. Stilisztika. A középiskolák IV. oszt. számára, Lampel. Birálatok a Philologiai és a Tanáregyesületi Közlönyben.

IV.

Tananyag és tankönyvek.

I. A), B), C) és D) OSZTÁLY.

Osztályfőnökök: A) **Dr. Bán K. Aladár.**
B) **Dr. Kéki Lajos.**
C) **Klima Lajos.**
D) **Dr. Schőner Ferencz.**

1. Vallástan: *a)* Róm. kath. Hetenként 2—2 óra. Tanár: *Kristóf Á. József* és *Csató József*. Tankönyv: Esztergomi nagyobb katekizmus. Tananyag: Részletes magyarázása 1. a hitnek, 2. a parancsolatoknak, 3. a malaszt-eszközöknek.

b) Ág. hitv. ev. Hetenként 2 óra. Tanár: *Algőver Andor*. Tankönyv: Bereczky S.: Bibliaismertetés. Tananyag: Az uj testamentom könyveinek ismertetése és bibliai történetek. Krisztus Urunk élete, tanításai, szenvedései, halála, föltámadása, mennybemenetele. Az apostolok iratai. Az uj szövetség egyes szakaszainak olvasása és közelebbi tárgyalása.

c) Ev. ref. Hetenként 2 óra. Tanár: *Nagy Dénes*. Az ó-szövetségi kijelentés; az ó-szöv. könyvek ismertetése. K. k. Bocsor L.; Bibliaismertetés és Szász K.: Kis biblia.

d) Izraelita. Hetenként 2 óra. Tanárok: Dr. *Horvát Dezső* és Dr. *Katz Márton*. Tankönyv: Dr. Dékány Géza, bibliai olvasmányok. Tananyag: Izráel vallásos néppé alakulása a patriarkák korától Mózes haláláig. Bibliai szemelvények, imagyakorlat.

2. Magyar nyelv: Hetenként 5 óra. Tanárok: A) Dr. *Bán K. Aladár*, B) Dr. *Kéki Lajos*, C) *Erdődi Gáspár*, D) Dr. *Schőner Ferenc*. Tankönyvek: Négyesy László: Magyar olvasókönyv. I. rész. Balassa József: Kis magyar nyelvtan.

a) Olvasmány: Népmesék, népmondák, közmondások. Görög hitregék. — Hún és magyar mondák. A magyar föld és nép. Költemények: János vitéz. Rege a csodaszarvasról, részben könyv nélkül is. A három fiú. Hadnagy uram. Három fiú. Anyám tyúkja. Künn a ménes. Nyalka huszár. Téli világ. Szózat. Himnusz.

b) Nyelvtan: A magyar nyelv alaktana mondatelemzés alapján. Az egyszerű és összetett mondat. A mondatrészek. A határozók főbb formái. A helyesírás alapelvei.

3. Latin nyelv: Hetenként 6 óra. Tanárok: A) Dr. *Bán Aladár*, B) Dr. *Kéki Lajos*, C) *Klima Lajos*, D) Dr. *Schöner Ferenc*. Tankönyv: Fodor-Székely: Liber Sexti.

a) Olvasmányok: 1—25. Latinból magyarra és magyarból latinra fordítás.

b) Nyelvtan: A főnevek, melléknevek, névmások, számnevek alaktana. A cselekvő ige indicativusa.

4. Földrajz: Hetenként 3 óra. Tanárok: A) Dr. *Pethő Sándor*, B) *Csóka Lajos*, C) és D) *Ujházy László*. Tankönyv: Brózik-Dr. Létmányi: A magyar királyság földrajza. Tananyag: Földrajzi alapismeretek. Magyarország és társországainak leírása.

5. Természetrajz: Hetenként 2 óra. Tanárok: A) oszt.-ban *Bakos János*, B) oszt.-ban *Széll Sándor*, C) és D) oszt.-ban *Bátori Ármin*. Tankönyv: Dr. Szterényi Hugó: Természetrajz a középiskolák első osztálya számára. Tananyag: A négy évszak, kivált a növényekben mutatkozó jelenségeken feltüntetve. Ősszel a közönségesebb gyümölcsformák taglalása és csoportosítása; a háziállatok. Télen a közönségesebb fenyők; az ember lakása közelében a mezőn és erdőn élő emlős állatok. Tavasszal 12 virágos növény szemléltető leírása megjelenési idejük szerint; a növény tagszerveinek megismertetése. Házi szárnyasok.

6. Számtan: Hetenként 4 óra. Tanárok: A) *Faragó Andor*, B) *Richter Rezső*, C) és D) *Póka Gyula*. Tankönyv: Dr. Lévay: Számtan. Tananyag: A tizes számrendszer. Mérték- és pénzrendszerünk. A négy alapművelet egész számokkal és tizedes törtekkel. Időszámítás. Számelméleti alapfogalmak. A négy alapművelet közönséges törtekkel. A közönséges tört és tizedes tört kapcsolata.

7. Rajzoló mértan: Hetenként 3 óra. Tanár: az A) oszt.-ban *Kögler Árpád*, a B) oszt.-ban *Olofson Gusztáv*, a C) oszt.-ban *Fellegi Alajos*, a D) oszt.-ban *Póka Gyula*. Tankönyv: Horti-Szinte: Rajzoló geometria, I. rész. Planimetria. Tananyag: Mértani alapfogalmak. Síkidomok, szimmetria, hasonlóság. Területszámítás. Színezett díszitmények, táblai előrajz után.

8. Szépírás: Hetenként 1 óra. Tanárok: A) Dr. *Pethő Sándor*, B) Dr. *Kéki Lajos*, C) Dr. *Szilasi Vilmos*, D) Dr. *Schöner Ferenc*. Kis és nagybetűk írása. Magyar szövegírás, levélírás. Taneszköz: Vajda P.: Magyar szépirási minták.

9. Testgyakorlás: Hetenként 2 óra. Tanár: az A) és B) oszt.-ban *Gaál Zoltán*, C) és D) oszt.-ban *Hock János*. Fegyelmi szoktatás. Állások. Járás helyben, menetközben kör-, ellen- és csigavonulás. Arc- és oldalsor; igazodás, fedezés; fordulatok, fővetések, rendekbe fejlődés, sorbontás. 2 és 4 ütemes egyszerű szabadgyakorlatok, szergyakorlatok: ugrás, mászás, lengőkötél, kör- és gyűrűhinta, nyújtón és korláton való egyszerű gyakorlatok. Társasjátékok, kör- és labdajátékok. Szeptember, október, április, május és junius hónapokban hetenként egy-egy játék-délután.

II. A), B), C) OSZTÁLY.

Osztályfőnökök: A) **Winter József.**
B) **Balogh Dezső.**
C) **Dr. Lukinich Imre.**

1. Vallástan: *a)* Róm. kath. Hetenként 2 óra. Tanár. A) és B) *Kristóf A. József*, C) Dr. *Makay Lajos*. Tankönyv: Dr. Pokorny Emánuel: Ó-szövetségi bibliai történetek, I. kötet. Tanyanyag: 1. Őstörténet. 2. Az izr. nép kiválasztása és nagysága. 3. Roboámtól Krisztusig. A katekizmus I. részének ismétlése..

b) Ág. hitv. ev., mint az I. osztályban.

c) Ev. ref., mint az I. osztályban.

d) Izraelita. Hetenként 2 óra. Tanárok: A) és B) oszt.-ban. Dr. *Horváth Dezső*, C) oszt.-ban Dr. *Katz Márton*. Tankönyv: Dr. Weisz Miksa: Bibliai olvasmányok. Tanyag:

Izráel története a honfoglalástól az I. templom elpusztulásáig. Bibliai szemelvények és imák.

2. Magyar nyelv: Hetenként 5 óra. Tanárok: A) Dr. *Zlinszky Aladár*, B) *Balogh Dezső*, C) Dr. *Schöner Ferenc*. Tankönyvek: Dr. Négyesy László: Magyar olvasókönyv, II. rész. Tananyag: *a)* Olvasmányok: Történelmi korrajzok Nagy Lajos és a Hunyadiak korából. A mohácsi vész. Lykurgos. Solon. Költemények, könyv nélkül is: Honfidal. Rab oroszlán. Hunyadi László. Kont. Szibinyáni Jank. Mátyás anyja. Mátyás király Gömörben. Családi kör. Az obsitos. Kéthetenként írásbeli dolgozat.

3. Latin nyelv: Hetenkint 6 óra. Tanárok: A) Dr. *Székely István*, B) *Balogh Dezső*, C) Dr. *Lukinich Imre*. Tankönyv: Fodor—Székely: Liber Sexti. 1—28. olv. Kéthetenkint írásbeli dolgozat.

b) Nyelvtan: Az ige alaktana. Szóképzés. Összetett mondatok.

4. Földrajz: Hetenkint 3 óra. Tanárok: az A) oszt.-ban *Csóka Lajos*, a B) oszt.-ban Dr. *Pethő Sándor*, a C) oszt.-ban Dr. *Lukinich Imre*. Tankönyv: Brózik—Létmányi: Földrajz. Tananyag: Európa, Ázsia, Afrika világrészek helyzete, határai, kiterjedése, vízszintes és függőleges tagozottsága, éghajlata, termények, a lakosság és ennek foglalkozása, államai. Ázsia és Afrika természeti viszonyai, a bennszülöttek országai és az európai hatalmak birtokai.

5. Természetrajz: Hetenkint 2 óra. Tanár: az A) oszt.-ban *Bakos János*, B) oszt.-ban *Széll Sándor*, C) oszt.-ban *Bátori Ármin*. Tankönyv: Dr. Szterényi Hugó: Természetrajz a középisk. II. oszt. számára. Tananyag: Néhány őszkor virító növény leírása után az I. oszt. tananyagának folytatásául és kiegészítéséül a rendszeres állattan rövid foglalata, kiterjeszkedve a Gerincesek, Puhatestűek, Izeltlábuak és Férgek állatkörére, a következő állatcsoportok főbb képviselőinek tárgyalásában: majmok, tengeri emlősök, madarak a ház körül, mezei madarak, erdei madarak, vízi-madarak, csúszó-mászó állatok, kétéltűek, halak, csigák, kagylók, bogarak, lepkék, hártyásszárnyú, egyenes szárnyú, recés és kétszárnyú rovarok, pókok, százlábuak, rákok, férgek. Végül gyümölcsfáink; néhány erdei fa és gazdasági növény.

6. Számtan: Hetenként 4 óra. Tanárok: az A) oszt.-ban *Winter József*, a B) oszt.-ban *Elekes István*, a C) oszt.-ban Dr. *Dávid Lajos*. Tankönyv: Dr. Lévay Ede: Számtan: Tananyag: Számolási rövidítések. Korlátolt pontosságú számolási műveletek. Egyszerű hármasszabály. Százalékszámítás. Arányok és aránypárok.

7. Rajzoló mértan: Hetenkint 3 óra. Tanár: az A) oszt.-ban *Kögler Árpád*, a B) oszt.-ban *Olofson Gusztáv*, a C) oszt.-ban *Fellegi Alajos*. Tankönyv: Horti-Szinte: Rajzoló geometria II. rész. Tananyag: a kocka, hasáb, gúla, egyenes körhenger, a körkúp és gömb leírása és ábrázolása. Felszin és köbtartalom számítás. A testek síkmetszetei. A testek hasonlósága és szimmetriája.

8. Szépírás: Hetenkint 1 óra. Tanárok: az A) és B) oszt.-ban Dr. *Pethő Sándor*, a C) oszt.-ban Dr. *Fodor Gyula*. Német írás. Kis- és nagybetűk írása. Folyó írás. Minta: Vajda P. Szépírási minták.

9. Testgyakorlás: Hetenkint 2 óra. Tanár: az A) és B) osztályban *Tomcsányi Béla*, a C) osztályban *Hock János*. Rendgyakorlatok: Egyszerű szakaszgyakorlatok. Szabadgyakorlatok: 4 ütemes szabadgyakorlatok. Szergyakorlatok. Alapgyakorlatok minden szeren. Társas- és labdajátékok. Szeptember 1-től november 1-ig és április 1-től június végéig hetenkint egy játék-délután.

III. A) B), C) és D) OSZTÁLY.

Osztályfőnökök: A) **Faragó Andor.**
B) **Vayer Lajos.**
C) **Dr. Fodor Gyula.**
D) **Dr. Szilasi Vilmos.**

1. Vallástan: *a)* Róm. kath. Hetenkint 2 óra. Tanár: A) és B) *Kristóf A. József*, C) és D) Dr. *Makay Lajos*. Tankönyv: Dr. Pokorny Emánuel: Uj-szövetségi bibliai történetek, I. kötet. Tananyag: 1. Jézus Krisztus élete, nyilvános működése, szenvedése, halála és megdicsőülése. 2. Az apostolok cselekedetei: az egyház elterjedése a zsidók és a pogányok között. A katekizmus II. részének ismétlése.

b) Ág. hitv. ev. Hetenkint 2 óra. Tanár: *Algöver Andor.* Tankönyv: Bereczky Sándor: Hit- és erkölcstan. Tananyag: A vallásról általában. A Hiszekegy alapján a Szentháromság tana. Erkölcsi életünk főbb követelményei.

c) Ev. ref. Hetenkint 2 óra. Tanár: *Nagy Dénes.* Isteni kijelentés az ó- és uj szöv.-ben. Jézus Krisztus élete, tanításai, példázatai. Kézikönyv: Nagy Péter: Konfirmációi nagyobb káté. Uj testamentom.

d) Izraelita. Hetenkint 2 óra. Tanár: A) és B) Dr. *Horvát Dezső,* C) és D) Dr. *Katz Márton.* Tankönyv: Schön: A zsidók története. Tananyag: A zsidók története a babiloni fogságtól a Talmud befejezéséig. Zsinagógiai szervezetük és a vallásos intézmények történeti és rendszeres ismertetése. Az imakönyv ismertetése.

2. Magyar nyelv: Hetenkint 4 óra. Tanárok: az A) osztályban Dr. *Bán Aladár,* a B) osztályban *Vayer Lajos,* a C) osztályban *Huszák József,* a D) osztályban Dr. *Pétergál Henrik.* Tankönyvek: Négyesy László: Magyar olvasókönyv, III. rész. Dr. Balassa József: Rendszeres magyar nyelvtan. Olvasmányok: Elbeszélések: Törökvilág Magyarországon. A görög nép fénykorából. Képek a magyar föld és nép világából. Külön olvasmány: Egy falusi nótárius budai utazása (Gvadányi). Költemények: könyv nélkül is: Szondi. Rákócziné. Búcsu. Csokonai. Nemzeti dal. Mikes. Pókainé. Török Bálint. A rab gólya. Falu végén kurta korcsma. Szorgalmi szavalatok, olvasmányok tartalmának leírása és megbeszélése. Kéthetenkint iskolai dolgozat.

3. Latin nyelv: Hetenkint 6 óra. Tanárok: az A) osztályban Dr. *Zibolen Endre,* a B) osztályban *Vayer Lajos,* a C) osztályban Dr. *Fodor Gyula,* a D) osztályban Dr. *Szilasi Vilmos.* Tankönyv: Fodor—Székely: Liber Sexti, II. r. Tananyag: 1—14., 17—20., 22—25., 28., 34., 35., 40—45., 46., 47., 50—54., 59—64. olv. mesék Phaedrusból könyv nélkül is. Mondattan: A mondatrészek tana. Iskolai gyakorlatok kéthetenkint: fordítás magyarból latinra.

4. Német nyelv: Hetenkint 4 óra. Tanár: A) *Haitsch Sámuel,* B) Dr. *Balassa József,* C) *Klima Lajos* és D) *Pétergál Henrik.* Tankönyv: Timár Pál: Német nyelv- és olvasókönyv, I. kötet. Olvasmányok: Das Schaf und Schwalbe. Zeus und

das Schaf. Der Wolf und der Schäfer. Der Wolf auf dem Totenbette. Der lügenhafte Hirt. Wohltaten. Seltsamer Spazierritt. Der Müller ohne Sorgen. Der beladene Esel és Das Dornröschen. Költemények: Gott grüsse dich! Der Wettstreit. Morgenlied. Die Kapelle. Die Sonne sank. Barbarossa. Eintracht és Spiellust im Frühling. Az olvasmányok alapján a név- és igeragozás, a fő- és mellékmondat szórendje. Kéthetenkint iskolai dolgozat.

5. Történelem: Hetenkint 3 óra. Tanár: az A)-ban *Hegedűs István*, B) osztályban Dr. *Pethő Sándor*, C)-ben *Ujházy László* és D)-ben *Csóka Lajos*. Tankönyv: Dr. Létmányi Nándor: Magyarország története, I. r. Tananyag: Magyarország történelme a mohácsi vészig, különös tekintettel a művelődési és az állami viszonyok fejlődésére.

6. Földrajz: Hetenkint 2 óra. Tanár: az A) és B) osztályban *Hegedűs István*, a C) osztályban *Ujházy László*, a D) osztályban Dr. *Lukinich Imre*. Tankönyvek: Dr. Létmányi—Brózik: Földrajz, II. r. és Dr. Lévay Ede: A fizikai és mathematikai földrajz elemei. Tananyag: Amerika és Ausztrália. — Polinézia leíró földrajza. Továbbá: a kontinensek és világtengerek. A partvidék és a száraz felszin tagozata, a földkéreg, a tenger és levegő tüneményei, a szárazföld vizei és a víz körútja a természetben. Az elektromos és mágneses tünemény. A föld alakja, az égbolt meg a nap látszólagos és a föld valóságos forgása, a nappalok és éjjelek hossza, a földövek, az időmérés és időszámítás, a hold és a naprendszer.

7. Számtan: Hetenkint 3 óra. Tanárok: A) *Faragó Andor*, B) *Richter Rezső*, C) és D) *Póka Gyula*. Tankönyv: Dr. Lévay: Számtan. Tananyag: A százalékszámítás alkalmazásai. Az összetett hármasszabály. Kamatszámítás. Értékpapir-számítás. Arányos osztás. Keverésre vonatkozó számítások. Érmeszámítás. Láncszabály.

8. Rajzoló mértan: Hetenkint 2 óra. Tanárok: Az A) osztályban *Kögler Árpád*, a B) osztályban *Olofson Gusztáv*, a C) és D) osztályban *Fellegi Alajos*. Tankönyv: Horti Henrik: Rajzoló mértan. Tananyag: A háromszögek, négyszögek és sokszögek. A hasonlóság, összeillőség. A symmetria. Merőlegesek és egyenlőközűek szerkesztése. Körtan. Húrok, átmérők, ívek; metsző és érintő. A középponti és kerületi szög vi-

szonyáról. A körbe és kör körül írt sokszögek. A kör osztása és mérése. Területalakítás, területosztás. A mértani középarányos. Az elmélettel kapcsolatos szerkesztési rajzgyakorlatok.

9. Testgyakorlás: Hetenkint 2 óra. Tanár: az A) és B) osztályban *Gál Zoltán*, C) és D) osztályban *Hock János*. Tananyag: Rendgyakorlat: Szakaszgyakorlatok, kanyarodás, fejlődés, rendekbe- és kettősrendekbe fejlődés. Szabadgyakorlatok: 4 és 8 ütemes összetett egyenoldalu szabadgyakorlatok. Szertornázás: Alapgyakorlatok az összes szereken. Társas-, kör- és labdajátékok. Szept. 1-től nov. 1-ig és április 1-től június végéig hetenkint egy játék-délután.

IV. A), B), C) és D) OSZTÁLY.

Osztályfőnökök: A) **Kiss Béla.**
B) **Bonyhádi Ede.**
C) **Huszák József.**
D) **Dr. Tóth Gyula.**

1. Vallástan: *a)* Róm. kath. Hetenkint 2 óra. Tanár: A) és B) *Kristóf A. József*, C) és D) *Csató József*. Tankönyv: Dr. Pokorny Emánuel: Kath. szertartástan. Tananyag: A kath. szertartások részletes magyarázása. A katekizmus III. részének ismétlése. Ministráció. Egyes ájtatossági gyakorlatok praktikus ismertetése.

b) Ág. hitv. ev., mint a III. osztályban.

c) Ev. ref., mint a III. osztályban.

d) Izraelita. Hetenkint 2 óra. Tanár: A) és B) Dr. *Horvát Dezső*, C), D) Dr. *Katz Márton*. Tankönyvek: Dr. Büchler Sándor: A zsidók története, II. rész. Tananyag: A zsidók története a Talmud befejezésétől napjainkig. A zsoltárok tárgyalása eredeti szövegben.

2. Magyar nyelv: Hetenkint 4 óra. Tanárok: A) osztályban *Parcsetich Vince*, B) *Bonyhádi Ede*, C) *Huszák József*, D) *Erdődi Gáspár*. Tankönyvek: Lehr A.: Arany Toldija és Bartha-Prónai: Stilisztika. Olvasmány: Arany Toldija. Kisfaludy: Mátyás diák. Prózai és költői olvasmányok a stilisztikából. Könyv nélkül: Toldi I—V. éneke s kisebb költemények. Tananyag: A stílus sajátságai. Verstan. A költői szerkesztés

és jellemzés elemei. Polgári ügyiratok. Havonkint írásbeli dolgozat.

3. Latin nyelv: Hetenkint 6 óra. Tanárok: A) *Kiss Béla*, B) Dr. *Székely István*, C) *Huszák József*, D) Dr. *Tóth Gyula*. Tankönyvek: Fodor-Székely: Liber Sexti. Tananyag: Olvasmány: Julius Caesar Comm. 29—37 és 44—64 fej. Ovidius: A világ teremtése. A négy korszak. Daedalus és Icarus. Philemon és Baucis. Caesar élete és műveinek jellemzése, galliai hadjárata; a római hadügy rövid ismertetése. Ovidius élete és verselése. Könyv nélkül egyes részletek. Nyelvtan: Az összetett mondat syntaxisa; verstan. Kéthetenkint iskolai írásbeli dolgozat: fordítás magyarból latinra.

4. Németnyelv: Hetenkint 3 óra. Tanárok: A) *Posch Jenő*, B) oszt.-ban Dr. *Balassa József*, C) és D) oszt.-ban *Klima Lajos*. Tankönyv: Timár Pál: Német nyelv és olvasókönyv. 1. Olvasmányok: Der hungrige Araber. Kindesdank. Der kluge Richter. Jung Siegfried in der Schmiede. Wie Siegfried den Drachen erschlug. Orestes und Pylades. Friedrich Rotbart auf dem Kyffhäuser. Die Sonne. Der Mond. Aus Tirol Herakles. 2. Költemények: Eintracht. Barbarossa. Spiellust im Frühling. Lied des Hirten. Siegfrieds Schwert. Das Riesenspielzeug. (Chamisso.) Des Knaben Berglied. Die Einkehr. 3. Nyelvtan: Az alak- és mondattani ismeretek ismétlése és kiegészítése. Kéthetenkint írásbeli dolgozat.

5. Történelem: Hetenkint 3 óra. Tanárok: A) *Hegedűs István*, B) *Pethő Sándor*, C) Dr. *Lukinich Imre*, D) *Ujházy László*. Tankönyv: Ujházy László: A magyar nemzet története. II. rész. Tananyag: Magyarország történelme a mohácsi vésztől 1867-ig. Magyarország és Ausztria politikai földrajza.

6. Természetrajz: Hetenkint 3 óra. Tanár: az A) és B) oszt.-ban *Bakos János*, a C) és D) oszt.-ban *Bátori Ármin*. Tankönyv: Dr. Szterényi Hugó: Növénytan. Tananyag: Néhány virágos növény leírása után a növények külső tagoltsága és alaktana; a növénytest szöveti szervezete; a növény életműködései; a rendszer lényege; Linné rendszere a virágtalan és virágos növények köreinek, illetőleg osztályainak leírása a természetes rendszer keretében. Növényhatározás.

7. Mennyiségtan: Hetenkint 3 óra. Tanárok: A)

Winter József, B) *Elekes István*, C) és D) Dr. *Dávid Lajos*. Tankönyv: Dr. Lévay: Algebra. Tanyanyag: Bevezetés az algebrába. Összeadás és kivonás egész számokkal. Negativ szám. A positiv és negativ számok összeadása, kivonása és szorzása. A hatvány. A mennyiségek négyzete és köbe. Osztás és törtszámokkal való műveletek. Első fokú egyenletek az aránylatokkal.

8. Rajzoló mértan: Hetenkint 2 óra. Tanár: az A) osztályban *Kögler Árpád*, a B) osztályban *Olofson Gusztáv*, a C) és D) osztályban *Fellegi Alajos*. Tankönyv: Horti-Szinte: Rajzoló mértan. Tananyag: A körre vonatkozó feladatok: A kúpszeletek értelmezése és szerkesztése. Az ellipszis, hiperbola és parabola érintőinek szerkesztése és rajzolása kihúzótollal és tussal.

9. Testgyakorlás.) Hetenkint 2 óra. Tanár: az A) és B) oszt.-ban *Tomcsányi Béla*, a C) és D) oszt.-ban *Hock János*. Tananyag: Rendgyakorlatok: Arcmenet, kanyarodás és fejlődés, kettősrendek. Szabadgyakorlatok: 4—8 ütemes tagszabadgyakorlatok, ellenoldalúlag és kéziszerekkel is. Szertornázás. Gyakorlatok az összes szereken. Társas-, kör- és labdajáték. Szeptember 1-től október végéig és április 1-től június végéig hetenkint egy játékdélután.

V. A), B) és C) OSZTÁLY.

Osztályfőnökök: A) **Dr. Friml Aladár.**
B) **Péterfi Lajos.**
C) **Dr. Pétergál Henrik.**

1. Vallástan: *a)* Róm. kath. Hetenkint 2 óra. Tanár: az A) és B) oszt.-ban *Kristóf A. József*, a C)-ben *Csató József*. Tankönyv: Dr. Uhlyárik István: Katholikus Hittan. Tankönyv: 1. Istenről, különösen az első személyről és a teremtés művéről. — A második isteni személy és a megváltás műve. 2. A harmadik isteni személy és a megszentelés műve. 3. Az utolsó dolgokról.

b) Ág. hitv. ev. Hetenkint 2 óra. Tanár: *Sass Béla*. Tankönyv: Batizfalvy-Bereczky: Bibliai ismertetés. Az ó- és újszövetségi könyvek ismertetése a Szentírás olvasása alapján.

c) Ev. ref. Hetenkint 2 óra. Tanár: *Nagy Dénes.* Az egyes keresztyén egyházak symbolikus könyveinek ismertetése. Kézikönyv: Kiss Kálmán: Symbolika. Bibliai olvasás az új testamentumból, a Márk evangéliuma s az Ap. csel. könyve.

d) Izraelita Hetenkint 2 óra. Tanár: Dr. *Horvát Dezső,* a C)-ben Dr. *Katz Márton.* Tankönyv: Dr. Neumann Ede: Az assir korszak prófétai könyvei, a zsidók prófétai könyvei és a zsidók története az állami élet megszüntétől az újkorig. A zsidó vallás fejlődése és alakulása. Szemelvények a próféták könyvéből és erkölcsi tartalmuk kiemelése.

2. Magyar nyelv: Hetenkint 3 óra. Tanárok: az A) oszt.-ban *Balogh Dezső,* a B) oszt.-ban *Péterfi Lajos,* a C) oszt.-ban *Dr. Pétergál Henrik.* Tankönyv: Dr. Zlinszky Aladár: Rhetorika és Szemelvények a magyar nemzeti lira köréből. Tananyag: A prózai műfajok elmélete. Olvasmányok: történeti, szónoki és értekező művek. Lirai költemények. Házi olvasmány: Arany: Toldi Estéje, Toldi Szerelme; Jókai: Az új földesúr. Havonkint egy írásbeli dolgozat.

3. Latin nyelv: Hetenkint 6 óra. Tanár: az A) oszt.-ban Dr. *Friml Aladár,* a B) oszt.-ban *Péterfi Lajos,* a C)-ben Dr. *Tóth Gyula.* Tankönyvek: Cserép József: P. Ovidius Naso, Zsámboki Gy.: Cic. De imp. Cn. Pomp. Tananyag: Ovidiusból: Fastorum I. 539—593; II. 193—243; 385—425; 475—513; III. 181—229; 263—397; IV. 859—899; 423—493. Ciceróból: a De imp. Cn. Pomp. egészen. Ovidius és Cicero élete, művei. Az alakés mondattan ismétlése. Régiségtan: Mythosok, állami régiségek. Irásbeli dolgozatok magyarból latinra, félévenkint egy latinból magyarra.

4. Görög nyelv: Hetenkint 5 óra. Tanárok: A) *Kiss Béla,* B) *Gyergyai J. Dezső,* C) Dr. *Szilasi Vilmos.* Tankönyvek: Cserép József: Olvasó- és gyakorlókönyve és nyelvtana. Tananyag: Hom. Od. I. énekéből 345 sor; könyv nélkül mintegy 95 sor. Homeros nevének jelentősége. Nyelvtan: a declinatio és coniugatio a homerosi szöveg alapján. Dolgozatok magyarból görögre a gyakorlókönyv szövege szerint.

5. Görögpótló irodalom: Hetenkint 3 óra. Tanárok: A) *Balogh Dezső,* B) *Péterfi Lajos,* C) Dr. *Tóth Gyula* Tankönyv: Friml-Prónai: Görögpótló irodalmi olvasmányok

I. r. Tananyag: *a)* Homeros Iliasa és Odysseiája. Tartalmuk. Szerkezetök. Régiségi ismereteik. *b)* A magyar elbeszélő költészet köréből: Tinóditól: Buda veszéséről és Terek Bálint fogságáról. A kuruckköltészetből: Esztergom megvételéről. Ocskai Lászlóról való ének. Balog Ádám nótája. Gyöngyösitől: A porából megéledett Phoenix. Arany Jánostól: Buda halála. *c)* Görög történetirókból: Herodotos művéből szemelvények. *d)* Magyar történet irókból: Kemény János önéletirásából: Bethlen Gábor menyegzője. Cserei Erdély historiájából: Apafi Mihály halála. A vernyesti csata.

6. Görögpótló rajz: Hetenkint 2 óra. Tanárok: az A) oszt.-ban *Kögler Árpád*, a B) oszt.-ban *Olofson G.*, a C)-ben *Fellegi Alajos*. Tananyag: Testek rajzolása term. után. A látás elmélete, vonaltávlat gyakorlati uton. A fény és árnyék feltüntetése egyszerű tárgyakon. Segédeszközök: Nagyméretű testminták. Az ó-kori művészet ismertetése szemlélet utján.

7. Német nyelv: Hetenkint 3 óra. Tanárok: A) *Haitsch Sámuel*, B) *Bonyhádi Ede*, C) Dr. *Pétergál Henrik*. Tankönyv: Timár Pál: Német olvasókönyv, II. rész. Tananyag: Der Arme u. der Reiche. Die sieben Raben. Das wohlfeile Mittagessen. Die leichteste Todesstrafe. Der storbende Löwe. Orpheus és Enrydike. Cid. Der kluge Sultan. Die Phoenizer. Költemények: Der alte Landmann an seinen Sohn. Die drei Zigeuner. Das Schloss Boncourt. Das Erkennen. Der Sänger. Der Fischer. Erlkönig. Mein Vaterland. Die Loreley. Mignon. Der Schatzgräber. Rendszeres nyelvtan. Kéthetenkint egy irásbeli dolgozat az olvasmányok alapján.

8. Történelem: Hetenkint 3 óra. Tanárok: A) *Hegedüs István*, B) *Csóka Lajos*, C) Dr. *Lukinich Imre*. Tankönyv: Dr. Létmányi Nándor—Dr. Szende Gyula: Az ó-kor története. Tananyag: Az ó-kor történelme, a nyugatrómai birodalom történelme, különös tekintettel a keleti népek, a görögök és rómaiak művelődési viszonyaira. A kereszténység.

9. Természetrajz: Hetenkint 3 óra. Tanár: az A) és B) oszt.-ban *Széll Sándor*, C) *Bátori Ármin*. Tankönyv: Dr. Szterényi Hugó: Az állattan kézikönyve. Tananyag: Az állatok éltenyilvánulásai; az állati test szerkezete; az életműszerek és működésük; a 7 állatkör rendszeres tárgyalása.

10. Mennyiségtan: Hetenkint 3 óra. Tanárok: A) *Faragó Andor*, B) *Richter Rezső*, C) Dr. *Dávid Lajos*. Tankönyvek: Dr. Lévay: Algebra. Ábel-Lévay-Polikeit: Geometria I. r. Tananyag: *a)* Algebra: Elsőfokú egyenletrendszerek két és több ismeretlennel. Négyzetgyök és a másodfokú egyenlet. Köbgyök. Számolás gyökmennyiségekkel; *b)* Geometria: Planimetriai alapismeretek. Háromszögek egybevágósága és hasonlósága. Területszámítások. A körtan elemei.

11. Testgyakorlás: Hetenkint 2 óra. Tanár: A) és B)-ben *Gaál Zoltán*, C) *Hock János*. Tananyag: Rendgyakorlatok. Szakaszgyakorlatok: Rendek- és kettősrendekbe fejlődés, kanyarodás menetközben is. Szabadgyakorlatok: 4—8 ütemes ellenoldalu összetett tagszabadgyakorlatok kézi szerekkel is (vasbot, súlyzó): füzér. Csapattornázás az összes szereken. Labda és társasjátékok, szeptember 1-től október végéig és április 1-től junius végéig hetenkint egy játékdélután.

VI. A), B) és C) OSZTÁLY.

Osztályfőnökök: A) **Dr. Zlinszky Aladár.**
B) **Dr. Zibolen Endre.**
C) **Erdődi Gáspár.**

1. Vallástan: *a)* Róm. kath. Hetenkint 2 óra. Tanár: A) és B) osztályban *Kristóf A. József*, a C) osztályban Dr. *Makay Lajos*. Tankönyv: Matuszka Mihály: Kath. ker. erkölcstan. Tananyag: A főparancsolat, Isten 10 parancsolata és az anyaszentegyház 5 parancsolata alapján.

b) Ág. hitv. ev., mint az V. osztályban.

c) Ev. ref., mint az V. osztályban.

d) Izraelita. Hetenkint 2 óra. Tanár: Dr. *Horvát Dezső*. Tankönyvek: Frisch: Szemelvények a prófétai könyvekből és az ünnepi imák.

2. Magyar nyelv. Hetenként 3 óra. Tanár: az A) osztályban *Zlinszky Aladár*, a B) osztályban *Balassa József*, a C)-ben *Erdődi Gáspár*. Tankönyv: Bartha-Prónai: Poétika. A költői műfajok ismertetése. Olvasmányok: Zrinyi Szigeti veszedelme. Vörösmarty: Két szomszédvár. Arany: Buda halála. Arany balladái. Shakspere: Coriolanus. Kisfaludy: A kérők. Moliere: Tudós nők. Kisebb olvasmányok az egyes műfajok köréből.

3. Latin nyelv: Hetenkint 5 óra. Tanár: az A) osztályban *Zlinszky Aladár*, a B) osztályban *Zibolen Endre*, a C)-ben *Erdődi Gáspár*. Tankönyvek: Bartal-Malmosi-Paulovics: Livius XXI., XXII. könyv. Cserép József: Szemelvények az Aeneisből. Tananyag: Liviusból: XXI., XXII. könyv. Saguntum ostroma. Átkelés az Alpokon. A trebiai, trasumennusi és cannaei csata. Aeneis: I., II. ének szemelvényekben. A szebb részletek könyv nélkül. Livius és Vergilius élete és művei. Régiségtan: Hadi és vallási régiségek. Dolgozatok: fordítás magyarból latinra és viszont.

4. Görög nyelv: Hetenkint 5 óra. Tanárok: az A) osztályban *Kiss Béla*, a B) osztályban Dr. *Ziboleu Endre*, a C)-ben Dr. *Szilasi Vilmos*. Tankönyvek: Cserép: Görög olvasókönyv az Odysseiából. Geréb: Szemelvények Herodotos, Xenophon és Platon irataiból. Tananyag: Odysseiából: II., VI. és XI. ének fordítása. Egyes szebb részletek könyv nélkül. Herodotosból: Kroisos és Solon. Polykrates gyürűje. Egyipt. szokások. A nyelvtan befejezése. Homerosi realiák. Herodotos élete. Kéthetenként irásbeli dolgozat.

5. Görögpótló irodalom: Hetenként 3 óra. Tanárok: az A) osztályban *Zlinszky Aladár*, a B) osztályban *Posch Jenő*, a C)-ben *Huszák József*. Tankönyvek: Aischylos: Agamemnon, ford. Csengeri J. Sophokles: Elektra, ford. Csiky G. Euripides: Iphigenia Taurisban, ford. Kempf József. Wagner-Horváth: Görög régiségek. Badics: Magyar irodalmi olvasmányok, II. r. Tananyag: A görög lirai költészetből az elégia, gnóma, epigramm, aeol dalköltészet, a dórkarének. A magyar lirai költészetből: az úttörők, az ó-klasszikai irány: Virág, Berzsenyi, Csokonai, Kisfaludy Károly és Vörösmarty. A görög dráma. Szerkezet, jellemek, alapeszme. A görög szinház. A dráma keletkezése. Dionysos kultuszából.

6. Görögpótló rajz: Hetenkint 2 óra. Tanár: az A) oszt.-ban *Olofson Gusztáv*, a B) osztályban *Kögler Árpád*, a C)-ben *Fellegi Alajos*. Tananyag: Egyszerűbb használati tárgyak és domború ékitmények rajzolása és árnyékolása természet után. A középkori stílusok ismertetése és megkülönböztetése szemléltető képek után.

7. Német nyelv: Hetenként 3 óra. Tanárok: az A) oszt.-ban *Haitsch Sámuel*, a B) oszt.-ban *Balassa József*. Tan-

könyv: Timár, Német olvasókönyv, II. Tananyag: Die Lorelei. Mignon, Der Cid, Belsazer, Das Lied von braven Manne. Der Sängers Fluch. Der Schatzgräber, Zauberlehrling. Das Hufeisen. Erlkönig. Der Fischer. Der Sänger. Die Bürgschaft. Der Ring des Polykrates. Der Taucher. Die Teilung der Erde. Die Kraniche des Ibykus. Die Grenadiere. Das Grab im Busento. Das Glück von Edenhall. Das Schlaraffenland, Aus dem Volksbuche von Dr. Faust. Die ungarische Krone. Die Nibelungensage. Das Rittertum im Mittelalter. Die Lawinen. Lohengrin, Hannibals Alpenübergang. Sagen vom Schweizer Befreiungskampfe, der Schwanenritter cimű olvasmányok s ezek alapján fordítás magyarból németre megfelelő számú iskolai irásbeli dolgozatokkal.

8. Történelem: Hetenként 3 óra. Tanárok: az A) osztályban Dr. *Létmányi Nándor*, a B) osztályban *Csóka Lajos*, a C)-ben *Ujházy László*. Tankönyv: Létmányi-Szende: Egyetemes történelem. II. rész. Tananyag: A középkor történelme és az újkor története a westpháli békekötésig (1648): különös figyelemmel a magyar nemzet történetére.

9. Természetrajz: Hetenként 3 óra. Tanár: az A) és B) osztályban *Bakos János*. Tankönyv: Dr. Szterényi Hugó: Ásványtan és Chemia. Tananyag: Vegytani előismeretek, ásvány és kőzettan.

10. Mennyiségtan: Hetenként 4 óra. Tanárok: az A) osztályban *Winter József*, a B) osztályban *Elekes István*, a C)-ben Dr. *Dávid Lajos*. Tankönyvek: Dr. Mocnik-Lévay: Algebra és Ábel-Lévay-Polikeit: Geometria és Lutter logarithmus-táblái. Tananyag: *a)* Algebra. A hatványozás általánosítása. Negativ és tört hatványkitevők. Számrendszerek. A logarithmusról általában. A Briggs-féle logarithmusok kiszámítása. Exponentiális egyenletek. Számtani és véges geometriai haladvány. *b)* Geometria: Körmérés. Síkháromszögmértan: a hegyes szög függvényei; a derékszögű és egyenlőszáru háromszögek megfejtése. Szabályos sokszögek. Goniometria. A szögfüggvények értelmezése tetszés szerinti szögekre. Szögek összegének és különbségének függvényei. A kétszeres és a felényi szögek függvényei. Függvények összegének szorzattá alakítása. A szögfüggvények kiszámítása. Szögmértani logarithmus-táblák. Goniometriai egyenletek. A ferdeszögű háromszögek megfejtése. A trigonometria néhány gyakorlati alkalmazása.

11. Testgyakorlás: Hetenként 2 óra. Tanár: A) és B) osztályban *Tomcsányi Béla*, a C)-ben *Hock János*. Rendgyakorlatok, szabadgyakorlatok, 4—8 ütemes ellenoldalu tagszabadgyakorlatok kézi szerekkel is. Füzér. Csapattornázás az összes szereken. Szept., okt., ápr., május és junius hóban hetenként egy játékdélután.

VII. A) és B) OSZTÁLY.

Osztályfőnökök: A) **Gyergyai J. Dezső.**
B) **Richter Rezső.**

1. Vallástan. *a)* Róm. kath. Hetenként 2 óra. Tanár: *Kristóf A. József*. Tankönyv: Aubermann Miklós: A kath. Egyház története. Tananyag: A kath. Egyház története Krisztustól napjainkig.

b) Görög kath. hittan. Tanár: *Ulicsák Béla*. Heti óraszám: 2. Tananyag: Kath. általános és részletes erkölcstan. Tankönyv: Kath. keresztény erkölcstan. Irta: Matuszka Mihály.

c) Ág. hitv. ev. Hetenként 2 óra. Tanár: *Steuer Lajos*. Tankönyv: Bereczky S.: A magyarhoni prot. egyház története.

d) Ev. ref. Hetenként 2 óra. Tanár: *Nagy Dénes*. Az egyes vallásalakok ismertetése, természeti, szellemi vallások. Kézikönyv: Laky D.: Vallástörténet.

e) Izraelita. Hetenként 2 óra. Tanár: Dr. *Horvát Dezső*. Tankönyvek: A Biblia: Fényes.

2. Magyar nyelv: Hetenként 3 óra. Tanárok: A) osztályban *Balassa József*, B) osztályban Dr. *Kéki Lajos*. Tankönyv: Dr. Bartha József: A magyar irodalom története. I. Tananyag: A magyar irodalom története 1820-ig. Iskolai olvasmányokul az olvasókönyv szemelvényei. Házi olvasmányok: Margit-legenda, Zrinyi: Szigeti veszedelem. Gyöngyösi: Murányi Vénus, Mikes Törökországi levelei. Bessenyei: Philosophus. Gvadányi: Falusi nótárius. Fazekas: Ludas Matyi. Kármán: Fanni hagyományai. Csokonai: Dorottya. Kisfaludy Regéiből. Kölcsey Emlékbeszédeiből és kritikáiból. Katona: Bánk-bán. Irásbeli dolgozat havonként.

3. Latin nyelv: Heteként 5 óra. Tanárok: A) *Gyergyai J. Dezső*, B) *Péterfi Lajos*. Tankönyvek: Cserép.

Sallustius De Coniur. Cat. Ciceronis in Catilinam Or. I—IV. Szemelvények Vergilius Aeneiséből. Cserép J.: Régiségtan. Tananyag: Vergilius Aeneiséből a VI. ének egészen a XII. szemelvényekben. Cicero in Catilinam Or. I. II. Sallustius: De Bello Catilinae 1—17, 20—27, 29, 21—32, 36—37, 40—61. Könyv nélkül: minden olvasmányból részletek. Régiségtanból: hadi, vallási és jogi régiségek. Irásbeli dolgozatok kéthetenként. Fordítás magyarból és latinból.

4. Görög nyelv: Hetenként 5 óra. Tanár: az A) osztályban *Gyergyai J. Dezső*, a B) osztályban *Dr. Friml Aladár*. Tankönyvek: Homeros Iliasa, ed. Kempf; Görög prózai szemelvények, ed. Geréb. Olvasmányok. Homeros Iliasából. I. 1—535; VI. 110—429; IX. 1—433; XVI. szemelvényekben. XVIII. 460—617, XXVII. és XXIV. énekekből szemelvények. Xenophon Kyrupaideia I. 2. és VIII. 7. Memorabilia, I. 1. 1—9. II. 1. 1—10. — Az Ilias tartalma, szerkezete: homerosi kérdés; Sokrates élete; bölcseleti elve, a praesokratikus philosophia. Irásbeli dolgozatok havonként.

5. Görögpótló irodalom: Hetenként 3 óra. Tanár: az A)-ban *Parcsetich Vincze*, a B)-ben *Posch Jenő*. Tankönyvek: Dr. Szilasi Mór: Szemelvények Thukydidesből. Incze József. Demosthenes vál. beszédei. Dr. Badics F.: Magyar olvasókönyv. Tananyag: Szemelvények Thukydidesből, Demosthenesből. A magyar tört.-irás köréből. Deák, Kossuth beszédei. Művészettörténeti szemelvények.

6. Görögpótló rajz: Hetenként 2 óra. Tanár: az A) oszt.-ban *Kögler Árpád*, a B) oszt.-ban *Olofson Gusztáv*. Tananyag: Aquarellfestési gyakorlatok természet után, érdekesebb használati és csendéleti tárgyak rajzolása és árnyékolása különféle rajzmodorban. A renaissance, barokk, rokokó és copfstilusok ismertetése és megkülönböztetése szemléltető képek után.

7. Német nyelv: Hetenként 3 óra. Tanárok: az A)-ban *Haitsch Sámuel*, a B)-ben *Bonyhádi Ede*. Tankönyv: Dr. Szemák István: Német olvasókönyv, IV. r. Tananyag: Aus dem „Nibelungenliede". Lessing: Minna v. Barnhelm, Goethe: Hermann und Dorothea. Aus „Nathan der Weise". Bürger: Lenore. Schiller: Das Lied von der Glocke. A német irodalomból: A XIII. sz. udvari epikája. Artus és Grál monda. A nemzeti eposz.

A Nibelungenének. Kudrun. Der Streit. der Leipziger und der Schweizer. Klopstok-Wieland. Lessing élete és művei. Irásbeli dolgozatok havonként.

8. Történelem: Hetenként 3 óra. Tanárok: A) *Csóka Lajos*, B) Dr. *Pethő Sándor*. Tankönyv: Dr. Létmányi-Szende: Egyetemes történelem, III. rész. Tananyag: Az újkor története 1648—1871-ig, továbbá Európa, Ázsia és Amerika államainak politikai földrajza.

9. Természettan: Hetenként 4 óra. Tanárok: az A) oszt.-ban *Faragó Andor*, a B) oszt.-ban *Richter Rezső*. Tankönyv: Dr. Kovács Zoltán: Fizika. Tananyag: Bevezetés a természettanba. Mechanika. Hangtan. Fénytan.

10. Mennyiségtan: Hetenként 3 óra. Tanárok: az A) oszt.-ban *Faragó Andor*, B) oszt.-ban *Richter Rezső*. Tankönyvek: Lévay: Algebra és Ábel-Lévay-Polikeit: Geometria. Segédkönyv: Lutter, Logarithmustáblák. Tananyag: *a)* Algebra: Kamatoskamat és járadékszámitás. A végtelen geometriai haladvány, kapcsolatban a szakaszos tizedes törtekkel. A másodfokú egyenlet elmélete. A másodfokú függvény szélső értékei. *b)* Geometria: A pont coordinátái. Két pont távolsága. A háromszög területe. Algebrai kifejezések geometriai ábrázolása. A stereometria főbb tételei. A hasáb, gula, henger, kup és gömb felszine és térfogata.

11. Testgyakorlás: Hetenként 2 óra. Tanár: *Gaál Zoltán*. Tananyag: Rendgyakorlatok, Szakaszgyakorlatok, 4—8 ütemes ellenoldalú szabadgyakorlatok kéziszerekkel. Füzér. Szertornázás erő és ügyesség szerint beosztott csapatokban. Társas-, kör- és labdajátékok. Szept., okt., április, május és június hóban hetenként egy játékdélután. Február havában és a tavaszi játékdélutánok keretében céllövészeti előgyakorlatok.

VIII. A) és B) OSZTÁLY.

Osztályfőnökök: A) **Dr. Székely István.**
B) **Posch Jenő.**

1. Vallástan: a) Róm. kath. Hetenként 2 óra. Tanár: *Kristóf A. József*. Tankönyv: Uhlyarik István: Apologetika. Tananyag: A természetes és kinyilatkoztatott vallás igazsá-

gainak természettudományos és történelem-kritikai alapon való bizonyitása.

b) Ág. hitv. Mint a VII. osztályban.

c) Ev. ref. mint a VII. osztályban.

d) Izraelita. Hetenként 2 óra. Tanár: Dr. *Horvát Dezső.* Tankönyv: Fényes. Zsidó vallás- és erkölcstan. Tananyag: A vallás lényege és a vallások áttekintése. Zsidó vallásos eszmék és intézmények. Erkölcstan. Atyák mondásai.

2. Magyar nyelv: Hetenként 3 óra. Tanárok: az A) osztályban *Bonyhádi Ede,* a B) osztályban *Parcsetich Vince.* Tankönyv: Dr. Bartha József: A magyar nemzeti irodalomtörténete. II. Tananyag: A magyar irodalom története Kisfaludy Károlytól a jelen korig, különös tekintettel a művelődés főbb irányaira és az irói egyéniségekre megfelelő iskolai és házi olvasmányokkal. Havonként irásbeli dolgozat.

3. Latin nyelv: Hetenként 4 óra. Tanárok: A) Dr. *Székely István,* B) Posch Jenő. Tankönyvek: Dr. Schmidt A.: Szemelvények Tacitus Analaseiből. Cserép: Szemelvények Horatius költeményeiből. Tananyag: Tacitusból: Ann. I. 1—15. — A pannóniai légiók lázadása, I. 16—30. — Tiberius halála, VI. 50—51. Horatiusból: Carm. I. 1. 3. 4. 10. 14. 22. 24. 34., II. 3. 10. 13. 14. 17., III. 1. 2. 3. 8. 30., IV. 3. 7. 9. Epod. 2. Satira. I. 1. 9. II. 8. Epist. I. 20. H. 3. — A régiségtan és róm. irodalomtörténet főbb fejezetei, fordítás magyarból latinra és latinból ex abrupto, megfelelő számu iskolai irásbeli gyakorlatokkal.

4. Görög nyelv. Hetenként 4 óra. Tanár: A) *Friml Aladár* dr., B) osztályban *Vayer Lajos.* Tankönyvek: Dr. Geréb J.: Szemelvények Herodotos, Xenophon és Platon munkáiból és dr. Csengeri I.: Sophokles Antigone-ja: Tananyag: Sophokles, Antigone részben cursorie. Platon: Apologia (kézikönyv-fölvett rész) és Kriton egészen. Sophokles élete, drámái, az olvasott tragoedia szerkezete, tárgya; a főszereplők jellemzése. Platon élete és művei. Havonként irásbeli dolgozat.

5. Görögpótló irodalom: Hetenként 2 óra. Tanár: az A) oszt.-ban *Vayer Lajos,* a B) oszt.-ban Dr. *Bán K. Aladár.* Tankönyvek: Schill Salamon: Görög irodalom története. Alexander Bernát: Platon és Aristoteles. Zsámbory Gyula: A görög művészet remekeinek ismertetése. Tananyag: Platon:

Sokrates Apologiája, Kritonja. Részletek Platon Politeiájából s Aristoteles Ethikájából. A görög művészet ismertetése.

6. Görögpótló rajz: Hetenként 2 óra. Tanár: az A) oszt.-ban *Kögler Árpád*, a B) oszt.-ban *Olofson Gusztáv*. Tananyag: Műtárgyak, kagylók, lepkék, madarak term. után festve és rajzolva különféle modorban. A magyar művészet szemléltető képekben.

7. Német nyelv: Hetenként 3 óra. Tanárok: az A) oszt.-ban *Haitsch Sámuel*, a B) oszt.-ban *Posch Jenő*. Tankönyvek. Dr. Szemák István: Német Olvasókönyv. Tananyag: Schiller, Goethe életrajza és összes drámáiknak ismertetése. Schiller „Wilhelm Tell" és Goethe „Iphigenia" című drámája. Schiller: Glocke. Fordítás ezek alapján németre megfelelő iskolai gyakorlatokban.

8. Történelem: Hetenként 3 óra. Tanárok: A) *Hegedűs István*, B) *Parcsetich Vince*. Tankönyv: Ujházy László. Magyarország okny. története. Tananyag: Magyarország története legfőbb tekintettel az állami intézmények, a szellemi műveltség, az ipar és kereskedelem fejlődésére.

9. Természettan: Hetenként 4 óra. Tanárok: A) *Winter József*, B) *Elekes István*. Tankönyv: Kovács: Fizika. Tananyag: Hőtan. Mágnesség. Elektromosság. Kozmográfia.

10. Mennyiségtan: Hetenként 2 óra. Tanárok: A) *Winter József*, B) *Elekes István*. Tankönyvek: Mocnik-Lévay: Algebra. Abel-Lévay-Polikeit: Geometria és Lutter: Logarithmustáblák. Tananyag: Permutátiók, combinátiók, variátiók ismétléssel és ismétlés nélkül. Kéttagúak szorzata. Newton binominális tétele: A binom koefficiensek tulajdonságai: A valószínűségi számítás elemei. A szferikus trigonometria sinus- és cosinus tétele. Geografiai helyek távolságának meghatározása. Az algebra és geometria főbb tételeinek ismétlése.

11. Bölcsészet: Hetenként 3 óra. Tanárok: A) *Bonyhádi Ede*. B) *Parcsetich Vince*. Tankönyv. dr. Kornis Gyula: A pszichologia és logika elemei. Tananyag: A lelki élet főbb jelenségei; az idegrendszer, a vérmérséklet, átöröklés; az érzet keletkezése és osztályozása; a képzetek, összekapcsolásuk, szerepük a gyakorlati életben, a phantasia; az érzelmek osztályozása és fajai; a mozgás jelenségei, az akarat, a determinizmus és

indeterminizmus; az erkölcsi élet alapja, a jellem. A logika főbb tételei: fogalomalkotás, abstractio, determinatio, az itéletek fajai, a következtetések leggyakoribb formái, a rendszerezés, bizonyítás, a kétféle módszer, Mill Stuart kutatási módszerei, hipothezis, theoria.

12. Testgyakorlás: Hetenként 2 óra. Tanár: *Tomcsányi Béla.* Tananyag úgy mint a VII. osztályban.

V.

Irásbeli dolgozatok.

A) A magyar nyelvből:

V. A. és B. osztály.

1. A Népliget vagy a Városliget leírása. (Őszi kép.)
2. Levél (adott tartalommal).
3. Toldi ünneplése Budán (Arany után elbeszélve).
4. Deák Ferenc (Jellemzés az olvasmány alapján).
5. Garamvölgyi Aladár jellemzése Jókairól.
6. Lajos király Rozgonyinál (Toldi szerelme I. tart.).
7. A naplemente, tetszés szerinti helyről véve (Leirás.).
8. Kossuth Lajos olvasott beszédének szerkezete.

VI. A) és B) osztály.

1. A művészetek társulása.
2. A népeposz jellemző sajátságai.
3. Magyar mondahősök.
4. Epizódok a Zrinyiászban.
5. Buda és Etele viszálya.
6. Ágnes asszony és Lady Macbeth.
7. A tragikus elem Arany balladáiban.
8. Az Alföld Petőfi költeményeiben.

VII. A. és B. osztály.

1. Költői művek olvasásánál vezető szempontjaink.
2. A reformáció korabeli irodalom főirányai.
3. A jellemzés sajátságai a Murányi Venusban.
4. A Filozófus jellemei.

5. A magyaros irány törekvései, különösen Gvadányiban.
6. Csokonai költészete.
7. Kölcsey mint kritikus.

VIII. A) és B) osztály.

1. Tipikus jellemek Kisfaludy K. vigjátékaiban.
2. a) Zalán futása. (Méltatás.)
   b) Vörösmarty egy-egy drámájának fejtegetése.
3. B. Eötvös József eszméi.
4. Széchenyi reformeszméi a Hitel alapján.
5. a) Petőfi és a magyar népdal.
   b) Tompa költészetének jelességei.
6. Arany balladáinak lélektani alapja.
7. Az ember sorsa, rendeltetése Madách Imre képei során.
8. Jókai népszerűsége.

B) A német nyelvből:

V. A. és B. osztály.

Összefüggő mondatok fordítása a tárgyalt olvasmányok alapján.

VI. A) és B) osztály.

Tartalmi részletek fordítása az olvasott költemények alapján.

VII. A. és B. osztály.

Tartalmi részletek fordítása és szabad dolgozatok Lessing „Minna von Barnhelm"-jéből és Goethe Hermann u. Dorothea-ból.

VIII. A) és B) osztály.

Tartalmi részletek fordítása és szabad dolgozatok, t. i. kisebb magyar elbeszéléseknek egyszeri hallás után németül való megírása. „Iphigenia" és „Tell" c. drámákból.

VI.

Iskolaorvosi jelentés.

Iskolánk egészségi állapota az idén is kedvező volt, bár három scarlatina-eset elég gyors egymásutánban lépett fel. Az illető osztályok alapos fertőtlenítése és az érdekelt osztályokban a tanításnak két hétre való felfüggesztése — úgy látszik — elejét vette a súlyos és igen ragályos betegség továbbterjedésének.

Helyszűke miatt az idén csak nagyon röviden fogom évi jelentésemet megtenni.

A mentő-intézmény most is elsőrendű szükségletnek bizonyúlt és számos esetben nyújtott első segélyt kisebb-nagyobb baleseteknél.

Iskolai rendeléseink száma május hó végéig 1030 volt, s ezek legnagyobb része, majdnem fele, belorvosi, több mint egyharmada sebészi eset volt; bőrbajjal 42, szempanasszal 60, torokpanasszal 49 esetben kerestek fel az iskolai rendelésen; epilepsia 3 esetben, agyrázkódás 2 esetben került az ambulantiára, melyek mindegyike enyhe lefolyású volt.

Tornából a véglegesen felmentettek száma alig érte el az 1%-ot, míg a több alkalommal 2—4 hétre felmentettek száma 3%-ot tesz ki. Véglegesen csak a nyomorékság és a súlyos, nem gyógyítható bajokban szenvedőknek adtam meg a felmentést, minden más esetben 2—4 hetenkint újítottam meg, amivel azt értem el, hogy ezek a beteges tanulók felügyeletem alatt voltak és így ellenőrizve őket, amint a javulás beállott, ismét eljártak a tornaórákra.

A mentőtanfolyamra összesen 36 tanulót küldöttem, akik a Mentőegyesület Markó-utcai palotájába jártak tanításra. Az előadásokat *Karikás József* dr. főorvos úr tartotta 1913. nov. 25-től decz. 15-ig; a vizsgálat deczember 22-én volt. Hálásan köszönjük meg ez úton is a főorvos úrnak ritka buzgalommal és nagy

pedagogiai érzékkel tartott előadásait és *Kovách Aladár* dr. kir. tanácsos, igazgató urnak szíves szolgálatkészségét, mellyel mint eddig is mindenkor, iskolánk számára megnyitotta a tanfolyamot és ilyen igen kiváló előadót jelölt ki.

A 36 tanuló közül egy kivételével, aki nem jelent meg a vizsgálaton, mind sikerrel tette le az előírt vizsgát és nyert mentőigazolványt; névszerint a következők: Aczél Pál, Adorján Béla, Ambrózy Kálmán, Bezsilla Nándor, Bónitz Ferencz, Fellner Károly, Gróff Gyula, Gyermek László, Kunos Endre, László Jenő, Lorberer Árpád, Machovits Antal, Murarik Gábor, Nagy István, Nyári Miklós, Ralbowszky Vladimir, Reichel Dezső, Schwartz Miklós, Szántó András, Wámoscher Béla, Wámoscher Endre, Woyciechovszky Vilmos, Bittera Jenő, Horváth János, Klein Miklós, Roboz Ottó, Sághy László, Schwartz Imre, Szold Endre, Streicher Jenő, Tehel István, Ujházy György, Székács Róbert, Hazslinszky László, Török Pál.

Az egészségtani előadásokra összesen 65 tanuló jelentkezett és pedig a két VII. osztályból 47, a két VIII. osztályból 18 tanuló.

Az előadásokon a következő egészségtani kérdéseket tárgyaltam:

Az egészségtan történetét ismertettem általánosan. Előkészitő előadást tartottam a mentőkurzusra; az ember csontvázáról, véredény rendszeréről, izomzatáról, nemesebb szerveiről, mint a szív, a tüdő, a gyomor, a vese stb.

Ismertettem a fertőző betegségeket és azok elleni védekezési módokat; a bakteriumok élettanát; a mikroskop történetét és kezelési módját; a bakteriumok micro-chemiáját. A sebészi tisztesség története, lényege és jelentősége különös tekintettel hazánkra *(Semmelweiss élete);* a seb gyógyulása, fertőzése és a műtéti eljárás, voltak egy előadási csoport tárgyai. Részletesen ismertettem a tuberculosist; annak három fertőzési módját (rapuját) s e súlyos baj nagy jelentőségét úgy a magán, mint a közéletben; *Koch* felfedezését és vitáját *Behringgel*. Statisztikai adatokat mutattam be a tuberculosis elerjedtségéről *Magyarországban* és külföldön, végül felhivtam a tanuló ifjúságot e rettenetesen pusztító vész elleni védekezésre és harczra. Ismertettem a *pubertast* és annak egészségtanát. A *lakás* egészségtana; fűtés, világítás, bútorozás volt egy másik előadásom tárgya. Tár-

gyaltam a víz és levegő szerepét az egészségtanban, a táplálkozás, a sport és ruházkodás egészségtanát behatóan.

Nagyobb előadást tartottam a fűszerekről és az élvezeti cikkekről. Az előbbiek közül különösen kiemeltem a só jelentőségét az ételekben és a test háztartásában észlelhető előnyeit és hátrányait. Ismertettem a többi fűszereket és különösen a paprika jelentőségét. Tárgyaltam a kávé, tea és kakaó alkalóidjait élettani és kórtani alapon; s rámutattam a dohányzás nagy káros ártalmaira. Különös gonddal tárgyaltam az *alkohol* jelentőségét az élvezeti czikkek közt. Ismertettem az alkohol mérgező hatását, melyet az agyra, vesére, szívre, gyomorra stb. gyakorol. Rámutattam, hogy milyen rettenetes szerepe van az alkoholnak a tüdővész terjedésében, a családi leszármazás káros voltában, s a tébolydák megtöltésében, s hogy legtöbbször oka az öngyilkosságok és balesetek megtörténésének.

Ezen előadások során, dr. *Szukováthy Imre* élettani, egyetemi tanársegéd, ki ritka ügybuzgalommal és hozzáértéssel teljesitette a teendőket azon idő alatt, melyben helyettesitett, ismertette a táplálkozás, ruházkodás és sportok egészségtanát. Az agy szerkezete, élettana; reflexek, szellemi működés, a szellemi munka egészségtana.

Egészségtani kiránduláson, az egyes előadási tárgyaknak megfelelőleg a következőkön vettek részt az egészségtan hallgatói:

1. Központi tejcsarnok. 2. Városi kenyérgyár. 3. Angyalföldi elmegyógyintézet. 4. Szent János-kórház. 5. Közvágóhidak. 6. Népszálló. 7. Uj fertőtlenitő-intézet. 8. Erzsébet-szanatórium. 9. Népház.

A trachoma-vizsgálatokat ősszel- és tavasszal megejtettük, beteget egyet sem találtunk.

Majdnem minden osztályban volt alkalmam, helyettesités utján többször is egészségtant tanítani, mindenütt a legnagyobb érdeklődést láttam az egészségtan tanitásai iránt. Az alsó osztályokban a tisztaságról, mint az egészség legnagyobb őréről, az okos táplálkozásról, a fertőző bajok elleni védekezésről, a leggyakoribb sérülések és balesetek ellátásáról, a szabad levegő, a nap, a víz áldásos hatásairól az egészségre, a helyes testtartásról, mozgásról, tornáról, a tuberculozisról és a fertőzés tényezőiről szólottam, mig a felső osztályokban főkép közegészségtani

kérdéseket beszéltem meg: a lakóház, az iskola, a közös élelmezés és ellátás (korcsmák, kávéházak, szállodák, fürdők, vasutazás, fodrászműhelyek stb.) egészségtanát tárgyaltam, továbbá az utca, a városok és fővárosok hygieniáját, a sport és ruházkodás szabályait, az alkohol és szívmérgek tanát ismertettem.

Az iskola segélyalapjából — igazgatónk nemes jóindulatából — ismét több rosszul táplált tanulót láttunk el egész évben — jó tejjel.

Dr. Tuszkai Ödön
isk. orvos és egészségtan tanár.

VII.

Rendkivüli tantárgyak.

I. Francia nyelv.

Tanitotta a IX. ker. párhuzamos osztályoknál *Huszák József* tanár, heti 2 órában.

II. C) osztály.

Strausz László — — — 1

III. C) osztály.

Drenka Béla — — — 2
Horváth János — — — 3
Molnár László — — — 2
Urbach Béla — — — 2

III. D) osztály.

Abersberg Zoltán — — 1
Meisels Árpád — — — 1
Pichler Ede — — — — 1

IV. C) osztály.

Braun Károly — — — 3
Fodor Géza — — — 1
Fodor István — — — 2
Engelmann István — — 2
Dirner János — — — 2
Deutsch Sándor — — 1
Krausz Béla — — — 2
Mezei József — — — 1
Nagy Károly — — — 1
Reiner Károly — — — 2
Róth Sándor — — — 3

IV. C) osztály.

Skafszky László — — 2

IV. D) osztály.

Gutvillig Sándor — — 2
Schiller Rezső — — — 1
Teszársz Géza — — — 1

V. C) osztály.

Urbach Miklós — — — 2

VI. C) osztály.

Grósz Zoltán — — — 2
Oesterreicher László — 2

II. Gyorsírás.

Tanitotta *Vayer Lajos* főgim. tanár heti 4 órában.

Kezdők.

III. A) osztály.

Almásy Jenő — — — 3
Folkmann János — — 1

III. B) osztály.

Benecsek Béla — — — 1
Brestyánszky Tibor — 1
Follmann Dénes — — 1
Herceg László — — — 1
Kiss Lajos — — — — 2
Löwy Sándor — — — 1
Molnár Kálmán — — 1
Mundy Károly — — — 2
Ochs Oszkár — — — 1
Puhr László — — — 1
Raksányi Géza ism. — 1
Rosenberg Béla — — 2
Rusznyák István — — 1
Szelőczei Dénes — — 2
Timkó László — — — 1
Ursits Dezső — — — 1
Varga Gyula — — — 1
Veress István — — — 2
Vigady Vilmos — — —1

IV. A) osztály.

Kővári János — — — 2
Vállai József — — — 1

V. A) osztály.

Szarvas Sándor — — 1

V. B) osztály.

Iványszky Imre — — — 1

VI. B) osztály.

Klingenfeld Károly — 1
Szénássy Ferenc — — 1

Haladók.

IV. B) osztály.

Eisler Ferenc — — — 2
Schvarcz Sándor — — 2
Tretthan Béla — — — 2

V. A) osztály.

Jakubovics Jenő — — 1

V. B) osztály.

Kerekes György — — 1

VI. A) osztály.

Braun Kálmán — — — 1
Erdélyi József — — — 1
Schindelek Ferenc — — 1

VI. B) osztály.

Neumann Aladár — — 1
Nikolényi Dezső — — 1
Schvarcz Dezső — — 1
Tóth Dezső — — — 1

VII. A) osztály.

Kunos Endre — — — 1

VII. B) osztály.

Bielek Tibor — — — 1

VIII. A) osztály.

Bálint Mihály — — — 1

VIII. B) osztály.

Bányai Zoltán — — — 1
Bercsi József — — — 1
Porjesz Miklós — — 1
Pór Géza — — — — 1
Puhr Lajos — — — — 1
Schwarcz Sándor — — 1
Szebehelyi Jenő — — 1
Fürst István — — — 1
Németh Imre — — — 1

II. Csoport.

Tanitotta a IX. párhuzamos osztályoknál Dr. *Lukinich Imre* tanár heti 2 órában.

Kezdők.

III. D) osztály.

Abelsberg Zoltán — — 1
Hajós György — — — 3
Winter Jenő — — — 2

IV. C) osztály.

Bernát Henrik — — — 2

IV. D) osztály.

Bessenyei László — — 2
Deutsch Sándor — — 1
Lantos Géza — — — 2
Schiller Rezső — — — 1
Schönwald Ferenc — 2
Solt Elemér — — — 2

V. C) osztály.

Hornyák Nándor — — 2
Palásthy István — — 2
Szántó Elemér — — — 2

VI. C) osztály.

Klein Gergely — — — 1
Krausz Adolf — — — 1

Haladók.

IV. C) osztály.

Fodor Géza — — — — 1
Fodor István — — — 2
Mezei József — — — 1
Nagy Károly — — — 1

IV. D) osztály.

Bergl Béla — — — — 1
Gutwillig Sándor — — 2
Teszársz Géza — — — 1

V. C) osztály.

Fränkel Imre — — — 1
Österreicher Olivér — 1
Roboz István — — — 1
Ruttkay Imre — — — 2
Schönwald Imre — — 2
Spitzer Jenő — — — 1

VI. C) osztály.

Blau Emil — — — — 1
Dantz Sándor — — — 1
Löwinger Miklós — — 1
Österreicher László — 2

III. Szabad rajz.

Heti 2 óra. Tanította: *Olofson Gusztáv* és *Kögler Árpád.*

I. Csoport.

I. A) osztály.

Farkas Imre — — — 1
Garami Ernő — — — 1
Klopfer Imre — — — 2
Kronfuss Vilmos — — 1
Malaki Miklós — — — 1

II. A) osztály.

Gedeon László — — — 1
Koren Károly — — — 1
Markóczy Gyula — — 2
Popper Ernő — — — 1
Vállay Gyula — — — 1
Várhidy Imre — — — 2
Weiszhausz Jenő — — 3

II. B) osztály.

Szabó József — — — 1

III. A) osztály.

Fritz Tibor — — — — 3
Gencsi Pál — — — — 1
Rákosi Ottó — — — 4
Vigh Viktor — — — 2

IV. A) osztály.

Pogány Tibor — — — 1
Wenzel Márton — — 1

V. A) osztály.

Gyomlay Béla — — — 2
Püspöky Ferenc — — 2

V. B) osztály.

Stammer Ervin — — — 3

VI. A) osztály.

Toutnuit Sándor — — 3

VI. B) osztály.

Fehér József — — — 2
Irás Béla — — — — 1
Radó Károly — — — 1

VII. A) osztály.

Schwarz Miklós — — 2

VII. B) osztály.

Bittera Jenő — — — 1
Roboz Ottó — — — — 4
Szold Endre — — — 2
Tomcsányi Béla — — 1

II. Csoport.

A IX. ker. párhuzamos osztályoknál tanította *Fellegi Alajos* heti 2 órában.

I. C) osztály.

Fodor Lajos — — — 2
Fodor Pál — — — — 2
Halász György — — 2
Schreiber Gyula — — 2

I. D) osztály.

Bärnkopf Sándor — — 3
Fodor István — — — 2

II. C) osztály.

Hirsch Ferenc — — — 2
Hunfalvi Lajos — — — 1

Lámer László — — — 2
Mohos Ernő — — — 1
Orowán Egon — — — 1
Steiner Károly — — — 3
Szilágyi Zoltán — — — 2
Szücs Gyula — — — 2
Takátsy Dénes — — — 1

III. C) osztály.

Bartalos Béla — — — 1
Bärnkopf Pongrác — — 2
Fodor László — — — 1
Halász István — — — 1
Kosztka Árpád — — 1
Müller Ferenc — — — 2
Springer István — — 1
Stancer Viktor — — — 3
Stepán Ferenc — — — 2

III. D) osztály.

Abelsberg Zoltán — — 2
Ceglédi József — — — 3
Geleszka István — — 2
Kulka János — — — 2
Lendvai András — — 3
Meisels Árpád — — — 1

IV. C) osztály.

Fodor Géza — — — 1
Fodor István — — — 2
Kemenes Endre — — 3
Kovács János — — — 1
Kupits János — — — 2
Renner Károly — — — 3
Varga Dénes — — — 1

IV. D) osztály.

Bessenyei László — — 2

V. C) osztály.

Fellegi László — — — 1
Roboz István — — — 1

IV. Zene.

Tanította *Altenberger János* okl. zenetanár a M. kir. Operaház és Filharmoniai Társ. tagja heti 2 órában. Havi díj 5 korona.

Hegedü.

Altmann Zoltán I. B) — 2
Bretz Valér II. A) — 1
Bonk Sándor I. B) — 4
Csép Lajos I. B) — — 1
Graf Béla V. B) — — 1
Köröndi Ödön III. A) — 1
Osgyáni Árpád I. B) — 1
Reiser Ottó II. A) — — 1
Steiner Márton I. A) — 1
Rovitz János III. B) — 1
Sárváry Imre IV. B) — 1
Wagner Vladimir IV. B. 1

Zongora:

Farkas Ernő I. B) — — 2
Erdős László II. A) — 1
Erdős Sándor IV. B) — 1
Brandner Andor I. A) 1
Banszky Tibor I. B) — 1
Heinzmann Ágost IV. A) 1
Heinzmann István V. B) 1
Matulai László I. B) — 2
Nösner Vilmos II. A) — 2
Rusznák József II. B) 2
Wertheim Béla I. A) — 1
Prenoszil József I. I. B) 1

A IX. ker. párhuzamos osztályoknál.

I. C) osztály.

Berger Sándor — — — 1
Fischel Béla — — — 1
Lengyel Béla — — — 1
Weishaus Fülöp — — 1
5 Zielbauer Ferenc — — 1

I. D) osztály.

Benedek Zoltán — — 1
Kamerler Antal — — 1
Muntyám Béla — — — 1
Róna Miklós — — — 2

II. C) osztály.

10 Balázs László — — — 1
Farkas Ferenc — — — 1

III. C) osztály.

Drenka Béla — — — 3
Jankó Antal — — — 1
Kádár Sándor — — — 1
15 Kepes Tibor — — — 2
Rajcsines János — — 3
Valek László — — — 1

III. D) osztály.

Abelsberg Zoltán — — 1
20 Böhm Nándor — — — 1
Czeglédi József — — 1
Keszler Sándor — — 2
Kintzler László — — 2
Skrasek Antal — — — 1

IV. C) osztály.

25 Nagy Károly — — — 1
Schwarcz Gyula — — 1

IV. D) osztály.

Bergl Béla — — — — 2
Schönwald Ferenc — — 1

V. C) osztály.

Borcsinszky Miklós — 1
30 Eisemann Mihály — — 1

VI. C) osztály.

Kupits Gyula — — — 1
Lamer István — — — 1
Szobonya Mihály — — 2
Zsolgya Árpád — — 2

V. Ének- és zenekar.

Az ifjúsági énekkarnak a lefolyt tanévben összesen 85 tagja volt, kiket heti két órában Györkös Rezső énektanár tanított. A vegyeskar tagjai válogatott énekszámokkal szerepeltek az iskolai ünnepélyeken. Az énekkar a következő darabokat tanulta be: „Himnus", „Szózat", Häser N.: „Himnusz az örömhöz", Lindblad F.: „Gőzhajón", Lányi E.: „Magyar népdal-egyveleg", Abt F.: „Rajta előre!" (induló).

Az ifjúsági zenekart a jelentkezők csekély száma miatt összeállítani nem lehetett, s így az ünnepélyeken szólószámokat és egy triót adtunk elő. (L. Önképzőkör.)

A Mester-utcai párhuzamos osztályoknál.

Az énektanitás két csoportban folyt le. Az I. és II. osztály tanulói külön előkészitést nyertek, mig a felsőbb osztályok tanulói vegyes karba voltak beosztva. A március 15.-iki ünnepélyen, valamint az intézet évzáró-ünnepén nyilvánosan is felléptek. A tanulók létszáma : 105. Ebből kezdő 45, haladó 60.

VIII.

Tanári könyvtár.

I. *Vétel utján.* Vértesy: Anthologia. Dézsi: Tinódi Sebestyén. Pintér Jenő: A magyar irodalom története 2 K. Váczy János: Tompa Mihály életrajza. Vértesy Jenő: A magyar romantikus dráma. Gramofon lemeztartó és lemezek. Koeppel: Byron. Seress László: Bonaparte 2 K. Szekfü Gyula: A számüzött Rákóczi. Márki Sándor: Dósa György. Carlyle: A francia forradalom története. 3 K. Encyclopädie der math. Wissenschaften.

II. *Ajándék útján.* Ferenczy István levelei. Pollák Miksa: Tompa és a biblia. Kőrösi S. Olasz-magyar szótár 2 K.

III. *Folyóiratok. a)* Akadémiai folyóiratok: Akadémiai Almanach. Akadémiai Értesítő. Archeologiai Értesítő. Emlékbeszédek. Értekezések a nyelvtudomány köréből. Értekezések a társadalomtudomány köréből. Mathematikai és természettudományi Értesítő. Nyelvtudományi Közlemények. Magkyarország Történeti Emlékek.

b) Belföldi folyóiratok: Athenaeum. Budapesti Szemle. Huszadik Század. Magyar Nyelvőr. Középiskolai Mathematikai Lapok. Hivatalos Közlöny. Philologiai Közlöny. Irodalomtörténeti Közlemények. Irodalomtörténet. Magyar Figyelő. Nyugat. Uránia. Uj élet. Ethnographia. Földrajzi Közlemények. Középiskolai Tanáregyesületi Közlöny. Magyar Paedagogia. Századok. Történelmi Tár. Magyar Történelmi Életrajzok. Természettudományi Közlöny. Növénytani Közlemények. Állattani Közlemények. Mathematikai és fizikai Lapok. Herkules. Időjárás. Keleti Szemle. Magyar Középiskola. Philosophiai Közlemények. Jó Egészség. Tanszermuzeum Hivatalos Értesítője. Néptanitók Lapja.

c) Külföldi folyóiratok: Die Neueren Sprachen. Nouvellen Annales. Zeitschrift für phys. u. chem. Unterricht. Litterar. Zentralblatt. Neue Jahrbücher. Zeitschrift f. d. math. Unterricht. Lehrproben und Lehrgänge. Educational Times. Das Humanistische Gymnasium.

Összegezés:

	kötet	érték
A) Magyar nyelv és irodalom	447	2177.58
B) Latin nyelv és irodalom	435	2121.26
C) Görög nyelv és irodalom	151	515.50
D) Idegen nyelvek és irodalmak	139	740.56
E) Bölcsészet és neveléstudomány	192	1248.74
F) Történelem	309	2450.23
G) Földrajz	73	481.10
H) Természetrajz	83	494.12
I) Természettan	78	1038.45
K) Mennyiségtan	77	1073.54
M) Szabadkézi rajz. Műtörténet.	71	611.12
N) Folyóiratok. I. Belföldiek	552	5226.—
II. Külföldiek	167	3058.44
P) Vegyesek	304	1342.—
S) Törvények. Szabályok.	138	476.70
Összesen	3216	23055.34

A IX. ker. párhuzamos osztályoknál,

Diner Dénes: Leonardo da Vinci. Volkmann: Physik. Műveltség könyvtára: Ember. Lennis: Synopsis der Botanik. (3 k.) Hahn: Physik. Schulübungen. Naumann—Zirkel: Mineralogie. Strassburger: Botan. Praktikum. Lampert: Groszschmetterlinge und Raupen Mitteleuropa's. Gilbert: Xenophon Memorabilia. Xenophon: Hellenica. (2 k.) Xenophon: Cyropädia. (2 k.) Xenophon: Anabasis. (2 k.) Plato: Socrates: Criton; Symposion; Phaidon. Phaedrus: Fabulae. Caesar: Bellum civile. (2 k.) Bellum Gallicum. (2 k.) Sallustius: Bellum Iugurthinum; Bellum Catilinarium. Horatius: Epistulae; Satirae; Oden u. Epoden. Curtius: Rufus: Historia. 2(k.) Cornelius Nepos: Vitae. Cicero: De Officiis.

Goethe's Werke. (30 k.) Schiller's Werke. (14 k.) Ábrahám—Szijártó: Fizikai kisérletek. (2 k.) Pintér: Magyar irod. történet. (2 k.) Marczali: Képes Világtörténet. (12 k.) Herodoti Opera. (7 k.) Hosvay: Szerves Chemia. Bodrosi: Kristályoptika. Hankó: Kisérletezés. Nuricsán: Chemiai kisérletek. Böckli: Geologia. (2 k.) Georges: Handwörterbuch. (1 k.) Eötvös: Nővérek; Gondolatok. Vértesy D.: Anthologia. Finály G.: Latin-magyar Szótár. Magyar Remekirók, A magyar irodalom főművei. (Franklin, 55 k.) Jókai Mór összes művei. (Nemzeti kiadás, 100 k.)

Folyóiratok. H a z a i a k: Budapesti Szemle. Magyar Nyelvőr. Irodalomtörténet. Hivatalos Közlöny. Természettud. Közlöny. Történeti Szemle. Középiskolai math. lapok. Egyetemes Philologiai Közlöny. Orsz. Középisk. Tanáregyesületi Közlöny. Magyar Paedagogia. Századok. Mathemat. és Fizikai Lapok. Magyar Középiskola. Földrajzi Közlemények. Akadémiai Könyvkiadó Vállalat. — K ü l f ö l d i e k: Litterar. Zentralblatt. Neue Jahrbücher.

IX.

Ifjusági könyvtár.

Ifjúsági könyvtárunk állománya a mult évi selejtezés után 12.264 kötet volt 22.004 kor. 12 f .értékben. Az idei szaporúlatot a következő kimutatás tünteti föl:

I. A) osztály: Akantisz: Japán mesék. Anhi: Falusi gyermekek könyve. Aschenbrenner: Arany-könyv. Bársony: Rab király szabadon. Becher—Stowe: Tamás bátya kunyhója. Boros: 300 aesopusi mese. Bródy: Egri diákok. Büttner: Szabadság földön, égen. Győri: Mesekönyv. Kipling: Mesék. Kolumbán: A Barcaság; A délvidéken; A magas Tátra; Utazás a Vág völgyén. Krúdy: Utazás a Tiszán. Lampérth: Rákóczi lobogója. Lengyel: Asztalos Pál; Tanító-mesék. Schöpflin: A haladás útján. Szerelemhegyi: Római királymondák. Radó: Tuskó Matyi. Mikes: Felhő-mesék. Avar: Névtelen hősök.

I. B) osztály: Bródy: Kis almanach III—V. Hazánk földje I—IV. Jó pajtás V—VII.; Almanachja 1910—1913. Lie Bernt: Diáktörténetek. Sebők: Csutora Jancsi; Kujon és Kaján; Dörmögő Dömötör utazásai; Dörmögő Dömötör hegyen-völgyön. Verne: Grant kapitány; Három orosz kalandjai; Robinsonok iskolája; Strogoff M. utazása; 15 éves kapitány. Sebők: Dörmögő utazásai I—IV. (Kis K.) Kolumbán: A Maros mentén. Avar: Utazás a Szepességen. Kolumbán: A Délvidéken; Utazás a Vágvölgyön. Móricz: A sas fia; Erdő-mező világa.

II. A) osztály: Cooper: Utmutató; Vadfogó; Vadölő. Mayer: Kincses szekrény: Donászy: Az arany szalamandra. Rákosi: A falu meg a város; Kisemberek világa. Jókai: A legvitézebb huszár; Nagyenyedi két fűzfa; Az apja fia; Kedves atyafiak; Kis Dekameron; Népvilág; Regék. Verne: Két Kipp-testvér; Grant kapitány gyermekei; 15 éves kapitány.

II. B) osztály: Bársony: A rabkirály. Benedek: Csodalámpa. Böngérfi: Hún-mondák; Magyar-mondák. Gaál: Csalavér Róka; Diákfigurák. Jókai: A cseregyermek. Lampérth: Rákóczi lobogója. Verne: A bundák hazája; Két évi vakáció. Krúdy: A komáromi fiu; Utazás a Tiszán. Kipling: Történetek az őserdőből. Garády: Vadászkalandok. Kolumbán: A magas Tátra; Utazás a Vág völgyén. Tábori: Mátyás király ifjúsága.

III. A) osztály. Abonyi: Havasok ura; Arany vál. költeményei. (3 péld.) Bokor: Két világ. Gvadányi: Falusi nótárius. (10 péld.) Földes: A búrok magyar vitéze. Gaál: A peleskei nótárius. (3 péld.) Gvadányi: Rontó Pál. (3 péld.) Károlyi: Igazi élet. Malonyai: A Nilus országából. Mikszáth: A beszélő köntös. Rákosi: Kexholmi Márta. Zempléni: Turáni dalok.

IV. A) osztály. Jókai: Uj földesúr; Kárpáthy Zoltán; A kőszívű ember fiai; Az aranyember; Fekete gyémántok. Dickens: Copperfield Dávid. Petőfi költeményei. Arany összes költeményei. Mikszáth: A két koldusdiák. Sebők: Öt világrészen keresztül. Sven Hedin: Az északi sarkhoz. Donászy: Buda hőse. Radó: Gróf Benyovszky. May: A Csendes-óceánon. Verne: Servadac Hector. Stanley: A legsötétebb Afrikában. Ujfalvy—Bourdon Mária: Páristól Samarkandig. Endrődi: Babérerdő; Bokréta. Mikszáth: Tót atyafiak.

IV. B) osztály. Bársony: Szabad ég alatt. Becher—Stowe: Tamás bátya kunyhója. Bernt-Lie: Diáktörténetek. Burnett: A kis lord. Béla kir. névtelen jegyzője. (M. K.) Deák: Budavár visszavétele. Faludi: Három elbeszélés. Galeotto könyve. (M. K.) Kézai Simon krónikája. (M. K.) Priskos Rhetor töredékeiből. (M. K.) Jókai: Kedves atyafiak; Népvilág; Nagyenyedi két fűzfa; Törökvilág Magyarországon; Csataképek. Kisfaludy K.: Mátyás király; Válogatott költeményei. Cervantes: Don Quijotte. Cooper: Vadfogó. Rákosi: Korhadt fakeresztek. Radó: Gr. Benyovszky. Donászy: Buda hőse; Miklós vitéz; Szigetvár és Eger hősei. Verne: Észak a Dél ellen; Két évi vakáció; Grant kapitány gyermekei; Egy kinai viszontagságai. Stanley: A legsötétebb Afrikában. Ujfalvy: Páristól Samarkandig. Endrődi: Babérerdő; Bokréta.

IV. D) osztály. Jókai Mór: Az új földesúr. I—II.; Törökvilág Magyarországon. I—II.; Mire megvénülünk (2); A régi jó táblabirák; Erdély aranykora; Egy magyar nábob; Csataképek; Népvilág; A janicsárok végnapjai; A magyar nép élce; A debrecení

lunatikus. Baksay S.: Gyalogösvény. (3.) Verne Gy.: Világfelfordulás; Grant kapitány gyermekei; A Jangada; Észak a Dél ellen; Antifer mester; A hóditó Rubúr; Cascabel Caesar; Három orosz, három angol kalandjai; Servadac Hector; A Bégum 500 milliója; Névtelen család; Két évi vakáció. Dickens: Twist Olivér. Donászy: Életünket és vérünket. Radó V.: Gróf Benyovszky Móric; Magyar népmondák. Hankó V.: Universum, I—IV. Berzsenyi ódái. Erdődi B.: Mikes levelei. Négyesy: Kölcsey vál. versei. Faludi: Három elbeszélés. Virág B.: vál. költemények. Farkas E.: Gróf Batthyány L. élete. Balogh P.: A legnagyobb magyarról. Vende E.: Rákóczi-versek. Gracza Gy.: 1848 március 15. Flammarion: Csillagos esték. Szabolcska: Versek. Hedin S.: Három év Tibetben. Tóth R.: Olasz faluk és városok; Északafrikai kikötők. Magyar Gy.: Kossuth Lajos élete. Peisner I.: Képek a régi Pest-Budáról. Mikszáth K.: A jó palócok; Szent Péter esernyője, Tót atyafiak.

V. A) osztály. Rákosi: Rejtett zugok. Jakab Ö.: Szilágyi és Hajmási. Jósika: II. Rákóczi Ferenc. Laurie: Délafrikai aranykeresők. Tábori: Görbe hegyek országa; Bujdosó Gergely. Ruschek: Az esti csillag. Bársony: Erdő-mezőn. Verne: Az úszó sziget; Jégsphynx; Rejtelmes sziget; Hatteras kapitány; Bulwer: Pompeji utolsó napjai. Mikszáth: Kathánghy Menyhért; A jó palócok; Tót atyafiak. Kossuth L. vál. munkái. Endrődi: Bokréta; Babérerdő. Ujfalvy: Páristól Samarkandig; Gr. Benyovszky naplója. Stanley: A legsötétebb Afrikában.

V. B) osztály. Rákosi V.: Rejtett zugok; Jósika: II. Rákóczi Ferenc; Zrinyi a költő. Jókai: Az élet komédiásai. Jakab: Szilágyi és Hajmási. Krúdy: Bűvös erszény. Laurie: Aranykeresők. May: Fekete táltos. Tábori: Görbe hegyek országa; Bujdosó Gergely. Bulwer: Pompeji pusztulása. Verne: A jégsphynx; Az úszó sziget; Hatteras kapitány. Bársony: Erdőn-mezőn. Ruschek: Az esti csillag. Mikszáth: Kathánghy Menyhért; A jó palócok; Tót atyafiak. Kossuth L.: Vál. munkái. Endrődi S.: Bokréta; Babérerdő. Ujfalvi: Páristól Samarkandig. Gr. Benyovszky: Naplója. Stanley: A legsötétebb Afrikában.

V. C) osztály: Jósika: Utolsó Báthory. Eötvös: Nővérek. Kemény Zsigmond összes beszélyei I.—II. Jókai: Kárpáthy Zoltán; Árnyképek. Mikszáth: Szent Péter esernyője. Herczeg: Po-

gányok, Honszerző. Mikes: Törökországi levelei. Vas gereben: Nagy idők, nagy emberek; Nemzet napszámosai.

VI. A. osztály. Meller: Michelangelo. Divald: Művészettörténeti korrajzok. Mikszáth: A fekete kakas: Töviskes látogatóban; Tót atyafiak; Egy választás; Jó palócok. Hőhnel: A Rudolf és Stefánia tavakhoz. Jókai: Gr. Benyovszky; Lőcsei fehérasszony; A jövő század regénye. Jósika: Abafi, Zólyomi; Zrinyi, a költő; Nagyszebeni királybiró. Jókai: Gazdag szegények; Napraforgók; Életemből. Tóth K.: Vál. költeményei. Tóth E.: Vál. munkái. Heine: Dalok könyve. Schiller: Költemények. Endrődi: Bokréta; Babérerdő. Hankó: Universum V., VI. Nuricsán: Utmutató a chem. kiséri-hez. Mikszáth: Magy. orsz. lovagvárai; A két koldusdiák; A németke. Bulwer: Pompeji utolsó napjai. Tarczai: Budai Históriák. Dickens: Kis Dorrit. Reinach: A művészet kis tükre.

VI. B. osztály: Thacheray: Pendennis története; Hiúság vására. Jókai: Napraforgók; Gazdag szegények; Életemből; Gr. Benyovszky M. Tóth Kálmán: Vál. költeményi. Schiller: Költeményei. Tóth Ede: Vál. Munkái. Heine: Dalok könyve. Endrődi: Bokréta; Babérerdő. Dante-Babits: Divina Commedia. Mikszáth: Tót atyafiak; Egy választás; A jó palócok; Szent Péter esernyője. Katona: Bánk-bán. Hugo: Hernani. Gábor: Edda-dalok. Milton: Elveszett paradicsom. Ibsen: Népgyülölő; A társadalom támaszai; Nóra; Solness építőmester.

VI. C. osztály. Kisfaludy K.: A kérők. Arany J.: Válogatott balladái. Zrinyi M.: Szigeti veszedelem. Sophokles: Oedipus király. Kisfaludy K.: Csalódások. Katona J.: Bánk-Bán. Sophokles: Antigone. Shakspere: Julius Caesar. Sophokles: Elektra. Csokonai V. M. Dorottya. Morvay Gy.: Válogatott magyar népballadák. Kováts A.: Magyar népdalok. Vikár V.: A Kalevalából. Aischylos: A leláncolt Prometheus. Shakespeare: Coriolanus. Molière: A kényeskedők; A fösvény. Jókai M.: Szeretve mind a vérpadig I.—II. Kemény Zs. br.: Zord idő. Mikszáth K.: A beszélő köntös, Lohinai fű; Beszterce ostroma; Prakovszky, a siket kovács. Jókai M.: Fekete gyémántok. Kemény Zs. br.: A rajongók. Eötvös J. br.: A falu jegyzője I.—II. Jókai M.: És mégis mozog a földI.—II. Homeros: Iliasa; Odysseiája. Ariosto. Örjöngő Loránd I.—II. Szász Károly: Nibelung-ének. Firduszi: A Sahnáméből. Jókai M.: Szomorú napok; Szegény gazdagok I.—II. Firdu-

szi: Zál és Rubádé; Szijávusz. Tompa M.: Összes költeményei. Arany J.: Kisebb költemények. Torquato Tasso: Megszabaditott Jeruzsálem. Arany J.: Buda halála. Vörösmarty M.: A két szomszédvár Molière: A tudós nők. Vörösmarty M.: Válogatott versei I—II. Euripides—Csiky: A cyklops. Shakspere—Szász: Machbeth. Shakspere: Lear király. Vörösmarty M.: Zalán futása. Jósika: Abafi; Csehek Magyarországon I—II.

VII. A. osztály. Arany János Magyar irodalomtörténete. Arany: Irói arcképek (10 pld.) Beöthy Zs.: A magyar irodalom kistüre (2 pld.) Gárdonyi: A láthatalan ember; Isten rabjai. Ambrus Z.: Midás király. Sebők: Bajcsányi: de eadem. Werner: A besztercei diákok. Kisfaludy S. összes költeményei. Kölcsey: vál. munkái. Berzsenyi vál. munkái. Kazinczy F.: vál. munkái. Magyar Helikon I—IV. Jókai: Gazdag szegények; Napraforgók. Mikszáth: A beszélő köntös; Beszterce ostroma (2 pld.); Szt. Péter esernyője (2 pld.); Az uj Zrinyiász (2 pld.); Kisértet Lublón; Országgyül. karcolatok; Egy választás; A jó palócok; Tóth atyafiak.

VII. B. osztály: Kisfaludy S. összes költeményei. Kölcsey vál. munkái. Kazinczy F.: vál. munkái. Berzsenyi: vál. munkái. Arany János: Magyar irodalomtörténete. Gr. Andrássy Gy: Zrinyi Miklós. Tarczai: Szent Margit legendás könyve. Gárdonyi: A látnatatlan ember; Isten rabjai. Herczeg: Pogányok. Magyar Helikon I—II. Jókai: Gazdag szegények; Napraforgók. Mikszáth: Tót atyafiak; Jó palócok; Egy választás; Uj Zrinyiász; Országgyülési karcolatok; Kisértet Lublón; Szent Péter esernyője; Beszterce ostroma. Magyari: Az országokban való sok romlások (R. M. K.) Ányos Pál versei (R. M. K.) Apollonius historiája (R. M. K.)

VIII. A. osztály. Szigligeti: Fenn az ernyő (5 pld.) Tóth K.: A király házasodik (5 pld.), Csiky G.: A nagymama (5 pld.) Gyulai Pál: Br. Eötvös József (5 pld.); Emlékbeszédek (5 pld.); Arany János (5 pld.) Riedl: Gyulai Pál (2 pld.) Angyal Dávid: Gyulai Pál (2 pld.) Fazekas: Ludas Matyi. Imre Sándor: Népköltészet. Beöthy—Badics: Magy. irodalomtörténet I—II. Vutkovics: Jósika: Kéki: Tompa Mihály. Várdai: Mikszáth Kálmán. Erdélyi János kritikáiból. Tóth K. vál. költeményei. Gr. Széchenyi I. vál. munkái. Madách Imre vál. munkái. Kisfaludy K. összes művei I—II. Csiky G.: szinművei (M. R.) Garay János mun-

kái. Kossuth L.: munkái (M. R.) Magyar Helikon I—II. Kortársaink I—II. Mentor: Érettségi után. Jókai: Életemből; Gazdag szegények. Vajda János: Költemények; Próza. Wertheimer: Ausztria és Magyarország I—II. Horváth M.: Huszonöt év Magyarorsz. történetéből I—III. Radó: Költők albuma. Mikszáth Tót atyafiak; Egy választás; Jó palócok; Országgyül. karcolatok; Fekete kakas; Beszterce ostroma, Uj Zrinyiász. Szana: Magyar művészek I—II.

VIII. B. osztály. Abonyi: A mi nótáink. Gárdonyi: Isten rabjai; A láthatatlan ember. Herczeg: Lélekrablás; Szabolcs házassága; Idegenek között. Jókai: Az elátkozott család; A barátfalvi lévita; Enyim, tied, övé; A fekete gyémántok; A lélekidomár; Életemből; A gazdag szegények. Mikszáth: Urak és parasztok; A beszélő köntös; Szent Péter esernyője; Jó palócok; Tót atyafiak, Egy választás, Országgyül. karcolatok; Fekete kakas; Uj Zrinyiász. Rákosi V.: Korhadt fakeresztek; Elnémult harangok; Humoreszkek I—II. Vas G.: Nagy idők; A nemzet napszámosai; Pörös atyafiak. Dóczi: Csók. Hugo: Bankár és báró. Gyulai: Katona és Bánk-Bánja; Vörösmarty életrajza (5 pld.) Tóth K.: vál. költeményei. Gr. Széchenyi J.: vál. munkái. Madách I.: vál. munkái. Kisfaludy K. összes művei, I—II. Csiky G.: szinművei (M. R.) Garay J. munkái. Kossuth L.: munkái. (M. R.) Magyar Helikon I—II. Kortársaink, I—II. Mentor: Érettségi után. Vajda János: Költemények; Próza. Wertheimer: Ausztria és Magyarország I—II. Horváth M.: Huszonöt év Magyarország történetéből I—III. Radó: Költők albuma. Szana: Magyar művészek I—II.

Irodalomtörténeti kézikönyvtár. Herczeg: Éva boszorkány; Álomország; A fehér páva; Napváros; A királyné futárja; Kivándorló; A honszerző; Gyurka és Sándor; Andor és András. Mikszáth: Szent Péter esernyője; A fekete kakas; Kisértet Lublón. Magyar Helikon, I—II. Kortársaink, I—II. Szana: Magyar művészek (amateur-példány.)

Könyvek kötésére 247 K 30 fillért fordítottunk. A könyvtár ez évi gyarapodása 697 kötet 1781 kor. 30 fill. értékben. A szaporulat igazi becsértéke azonban jelentékenyen nagyobb, mivel a könyvek egyrészét alkalmi kiárusítás alacsony árain vásároltuk. A könyvtár évvégi állománya 12,961 kötet 23,785 kor. 42 fillér értékben.

X.

Kimutatás a szertárak gyarapodásáról az 1913—14. tanévről.

Természetrajzi szertár.

Vétel utján bővitettük szertárunkat a következő praeparátumokkal: Vespertilio murinus (üveg dobozban). Crocodilus niloticus. Továbbá: Emys orbicularis. Tropidonotus natrix. Calosoma sycophanta. Cerambyx heros. Formica rufa. Acherontia atropos. Hirundo medicinalis, — ez utóbbi 7 tárgynak fejlődése. Taraxacum officinale. Klórfejlesztő üvegsorozat.

Ajándék útján. Vetítő-gép a vallás- és közoktatásügyi m. kir. minisztériumtól. Sárváry Kálmán VII. o. tanulótól: turmalin, cyanit, muscovit, gránit. Irás Béla VI. o. tanulótól: limonit-incrustatio. Szénássy Ferenc VI. o. tanulótól: dolomit, mésztufa. Bodó Géza II. o. tanulótól: 8 drb. tengeri csiga. Kormos László I. oszt. tanulótól: La Solfatara kialudt vulkánból szerzett kénkristály és arzén lerakodás.

Igen szép anatomiai rajzokat készitettek: Bán Kálmán, Dietzl László, Fritsch Antal, Jancsó Kálmán, Kurz Lajos, Marton Alajos, Onciu Tódor és Strammer Tibor V. A., Fekete István, Friml Géza, Kerekes György, Neu László, Pózner Vilmos és Raksányi Károly V. B. oszt. tanulók.

	Darab		
Álladék az 1912 év végén	3134	8386 K.	31 fill.
Gyarapodás az 1913. év folyamán	13	513 „	70 „
Álladék az 1913. év végén	3147	8900 „	1 „

Természettani szertár.

Az 1913. év végén lezárt alapleltár szerint ezen szertárban a villamos berendezéssel együtt 541 drb eszköz volt 22.965 K 77 fillér értékben.

Az 1913/14. iskolai évben a gyarapodás: Szijjártó-féle inga, Scheelen-féle fajsúly készülék, Galilei-féle lejtő, Kundt-féle interferencia készülék, forgó zsámoly állitható asztallal, nagy pörgettyü kerék állvánnyal és felfüggesztő készülékkel, 3 drb Leclanche elem, 62 drbból álló csillagászati diapozitiv gyüjtemény.

Földrajzi szertár.

Vétel utján. Kogutowicz: Budapest székesfőváros egész területének iskolai falitérképe 28 K. Kogutowicz: Az Ibériai-félsziget iskolai falitérképe 22 K. Kogutowicz: Ausztria térképe, 2 példányban, 34 K. Összesen 4 drb 84 K. értékben.

A szertárban összesen 354 drb. falitérkép, atlasz, könyv és egyéb szemlélető eszköz és gyüjtemény van 3713 K 58 f. értékben.

Történelmi szertár.

Vétel utján. Acsády—Kogutowicz: Magyarország 1606-ban 20 K. — Márki—Kogutowicz: Európa a magyarok honfoglalása korában 20 K. — *Ajándékozás utján.* Dr. Finály Gábor: Magyarország a rómaiak alatt 20 K. Összesen 3 drb. 60 K értékben.

A szertárban összesen 567 drb falitérkép, atlasz és egyéb szemléltető eszköz van 2711 K 26 f. értékben.

Philologiai szertár.

Vétel utján. Gall—Rebhan: Wandtafeln 60 K. — Hoffmann: Wandbilder 28 K. 150 diapositiv kép 180 K. Összesen 3 tétel 268 K értékben.

A szertár állománya a tanév végén 360 drb taneszköz 2308 K 92 fillér értékben.

Szabadrajzi szertár.

Gyarapodás az 1913. évben:

1. Kukorica csendélet	1 drb	8 K	— fillér.
2. Keret és gelatine-lap	10 drb	56 K	— fillér.
Összesen:	11 drb	64 K	— fillér.
Mult évi állomány:	1248 drb	5229 K	90 fillér.
A szertár állománya összesen:	1259 drb	5293 K	90 fillér.

Mértani szertár.

Gyarapodás az 1913. évben:

1. Téglaalakú test	1 drb	5 K	— fillér.
2. Gúlák	3 „	18 „	— „
3. Adler: Geom. Constructionen	1 „	10 „	80 „
4. Vorderlinn: Lehrbuch der Projectionzeichnungen	4 „	35 „	40 „
Összesen:	9 drb	69 K	20 fillér.
Mult évi állomány:	166 „	1277 „	35 „
A szertár állománya összesen:	175 drb	1346 K	55 fillér.

Tornaszertár.

A szertárban 1912. év végén összesen 518 drb tárgy volt 5700 K 58 fillér értékben.

A tanév folyamán uj beszerzés nem volt.

Állomány 1913. végén 518 drb 5700.58 K értékben.

Orvosi szertár.

Gyarapodás ez évben nem volt. A szertár berendezése áll 83. szám alatt 112 drb-ból 1021 K 57 fillér értékben.

A IX. ker. párhuzamos osztályoknál.

Természetrajzi szertár.

Állattani szerzemények: Mikroskopiai készitmények (26 drb.) Fejes domolykó. Törpe harcsa. Fürge csele. Karász. Bőrátmetszet papirmachéból. Macska csontváza. Ponty, fele csontváz, fele kitömés. Foltos szalamandra. Amphyoxus lanceolatus. Clupea harengus. Korongos meduza. Nautilus Pomilius átmetszet. 38 drb; 162 K. 10 fillér.

Növénytani szerzemények: Mikroskopiai készitmények (14). Englender-féle, növénytani táblák (10.) Péter, növénytani faliképek (10.). Brendl-féle virágminták (3). 37 drb 144 K. 90 f.

Ásványtani szerzemények: Kristályminták papirmachéból (51). Üvegkristályminták (12). Botanizáló táska. Ásványok (61). Ásványokhoz skatulyák (100). 226 drb 613 K. 30 fillér.

Összes gyarapodás: 301 drb 930 K 30 f.

Philologiai szertár.

Homerosi hadikocsi 2 lóval 43 K. 20 fillér. Homerosi ajtó 16 K. 80 fillér. Szövőszék 30 K. — Védőfal, védőcsarnok, sátorszerü teknős, törő teknős 4 drb. 28 K 80 fillér. — Ostromvár 54 K. — Diptichon stilussal 9 K. — Római ház 72 K. — Tóga a császárság idejéből 31 K 20 fillér. — Összesen 11 drb. 285 K értékben.

Földrajzi szertár.

Vétel. 2 drb Magyarország polit. térképe 34 K. — Magyarország hegy- és vizrajzi térképe 17 K. — Összesen 3 drb 51 K értékben.

Történelmi szertár.

Európa térképe a népvándorlás korában 24 K. — Európa térképe a keresztes hadak korában 24 K. — Európa térképe a magyar honfoglalás korában 24 K. — Magyar korona és jelvényei 9 K 40 fillér. — Márki: Történelmi képek 50 K. — Összesen 5 drb 131 K 40 fillér értékben.

Szabadkézi rajzi szertár.

Kis ház ablakkal és toldalékkal 10.50 K. — Istálló-lámpa 2.— K. — Malteros láda 4.— K. — Zsámoly 2.— K. — Asztal négyszögü lappal 6.50 K. — Faragó-pad 12.20 K. — Galambház 9.50 K. — Hatoldalú hasáb bőrkivágás 4.80 K. — Hasábon gömb 5.— K. — Négyoldalú oszlop és lapos hasáb 4.80 K. — Fekvő hasáb és obeliszk 5.40 K. — Hasábra döntött kereszt 6.90 K. — Háttér-szövetek 6.— K. — Várdai nagy rajzminták 42.— K. — Összesen 14 drb 121.60 K.

XI.

Ifjusági körök.

I. Önképző-kör.

Önképzőkörünk vezetősége az idén következőképen alakult meg: elnök: Somogyi József VIII. b) o. t.; alelnök: Kelety Károly VIII. a) o. t.; titkár: Bányai Zoltán VIII. b) o. t.; főjegyző: Németh Imre VIII. b) o. t.; főpénztáros: Matolcsy Zoltán VIII. a) o. t.; háznagy: Hahn Imre VIII. a) o. t.; aljegyző: Reichel Dezső VII. a) o. t.; könyvtáros: Gyurkovics Sándor VII. b) o. t. Ezenkívül választott minden osztály egy osztálypénztárost. A kör ügyeit 20 tagú választmány intézte, amelybe a VII. és VIII. osztályok a tisztviselőkön kivül 12 tagot küldöttek. A kör tagjainak száma: 176 volt.

A kör működése kielégítő buzgóságról és érdeklődésről tett bizonyságot 12 ülés keretében, melyek közül 10 rendes és 2 ünnepi ülés volt. A dolgozatok között volt 10 vers, ezek közül jegyzőkönyvi dicséretre érdemesitettek 2-őt, I. okra 5-öt, II. fokra 2-őt, 1-et ünnepi ülésen olvasott fel szerzője. A prózában irt szépirodalmi dolgozatok és tudományos értekezések közül jegyzőkönyvi dícsérettel jutalmaztak 3-at, I. fokra érdemesítettek 6-ot, II-od fokra 5-öt, a III-ad fokra 3-at.

A rendes üléseken elhangzott dolgozatok közül különösen ki kell emelnünk Somogyi József tartalmas irodalomtörténeti felolvasásait és Bálint Mihály VIII. a) o. t. a Faust-monda és feldolgozásairól tartott sorozatos szabad előadását; Bányai Zoltán hangulatos költeményeit és úttörőül szolgáló „Balatoni emlékek" című vetített képekkel egybekapcsolt felolvasását; alapos bírálataikért pedig Nyári Miklós és Reichel Dezső VII. a), Bálint Mihály VIII. a) o. és Suhajda Béla VIII. b) o. tanulókat illeti dicsé-

ret. A körtől a legjobb bíráló jutalmazására kitűzött 20 korona díjat Nyári Miklós VII. a) o. t. nyerte tartalmas és formás bírálatáért.

Kielégítő volt a tagok buzgósága a szavalás terén is. Hallottunk összesen 31 szavalatot, melyek közül ünnepi ülésen hangzott el 3. I. fokot nyert 12, II. fokot 4, III. fokot 3. 9 vett részt a szavalóversenyen, melyet az idén is két csoportban tartottunk: V—VI. és VII—VIII. o. tanulók részére. Az előbbi csoport első díját Török Tibor VI. a), a másodikat Irás Béla VI. a) o. t. nyerte. A második csoportban külön díj volt a komoly és külön a víg szavalatok jutalmazására. Az első csoportban az első díjat Bányai Zoltán VIII. b) o. t., a második csoport második díját pedig Hahn Imre VIII. a) o. t. nyerte.

A buzgalom fokozása céljából minden évben szokásos pályakérdések eredménye a következő volt:

A magyar irodalomból kitűzött tétel volt: Nemzeti drámánk fejlődésének kimagasló mozzanatai. Beérkezett 1 pályamű, mely első díjat nyert. Szerzője Nyári Miklós VII. a) o. t.

A latin nyelvi pályakérdés: Lefordítandó Ovidii Fastorum II. 475—518 sor verses formában, vagy Tacitus: Germanicus hamvainak eltakarítása szépprózában. Beérkezett 5 dolgozat, jutalomban azonban egyik sem volt részesíthető.

A görög nyelvi pályatétel: Lefordítandó Platon Alkibiades II. 30 sora. Egy pályamű érkezett, mely első díjat nyert. Szerzője Bányai Zoltán VIII. b) o. t.

A természettani tétel volt: Ujabb fizikai kutatásaink műszerei. Pályamunka nem érkezett.

A történelmi tétel: Mátyás küzdelmei és alkotásai nemzeti létünk és művelődésünk szolgálatában. — Pályamunka nem érkezett.

A szépirodalmi pályatétel: akár értekezés, akár elbeszélés, akár útleírás. A 20 koronás pályadíjat Nyári Miklós VII. a) o. t. nyerte „Tátrai emlékek" c. dolgozatával.

E helyen kell hálás köszönettel megemlíteni, hogy az Országos Magyar Szövetség egy húsz koronás díjat tűzött ki „Mi a nemzeti szellem?" című pályázatra. A pályadíjat Bányai Zoltán VIII. b) o. t. dolgozata nyerte.

A pályázat minden tételénél, a szépirodalmit kivéve, az első díj 10 korona, a második 5 korona volt. A szépirodalmi pályázatnál csak egy 20 koronás díj volt. A díjakat az önképzőkörnek június 8-án tartott ünnepi évzáró ülésén a tanárelnök osztotta ki, rövid, buzdító beszéd kíséretében.

Ünnepi ülést két ízben ült körünk díszes közönség jelenlétében. Márc. 15-én a márciusi ifjak emlékére, melynek műsora a következő volt:

1. *Himnusz.* Énekli *az énekkar.*

2. *Petőfi.* Nemzeti dal. Szavalja: *Suhajda Béla* VIII. b) o. t.

3. *Ünnepi beszéd.* Mondja: *Somogyi József* VIII. b) o. t., ifj. elnök.

4. a) *Wieniawsky:* Legenda. b) *Hubay:* Mazurka. Hegedűn előadja: *ifj. Bobáry József* akadémiai növendék. Zongorán kiséri: *Ember Nándor* VIII. a) o. t.

5. *A nemzeti szellem.* Az országos Magyar Szövetség dijával jutalmazott pályamű. Irta és felolvasta: *Bányai Zoltán* VIII. b) o. t. titkár.

6. *Liszt.* XIV. rapszódia. Zongorán előadja: *Ember Nándor* VIII. a) o. t.

7. a) *Lindblad:* Gőzhajón. b) *Becker:* Rajta előre! Előadja: *az intézeti énekkar.*

8. *Petőfi a Hortobágyon* (melodráma). Szavalja: *Török Tibor* VII. a) o. t. Zongorán kiséri: *Reichel Dezső* VII. a) o. t.

9. *Szózat.* Énekli *az intézeti énekkar.*

A másik a május 9-én rendezett sikerült *Hangverseny,* melyen szives volt közremüködni *Létmányi Margit* VII b) o. t. kisasszony is. Fogadja érte körünknek hálás köszönetét. A hangverseny teljes müsora:

1. *Dal az örömhöz.* Előadja *az intézeti énekkar.*

2. *Popper: Im Walde.* Gordonkán előadja: *Fejes István.*

3. *Rudnyánszky: Egy szál virág.* Szavalja: *Létmányi Margit* kisasszony.

4. *Tschaikovszky: D-dúr concert.* Hegedün előadja: *Babáry József.*

5. *Őszi levél.* Költemény. Irta és felolvasta: *Bányai Zoltán.* Kisérő zenét szerzett hozzá: *Dalnoki Ferencz.*

6. *Chopin: As-dúr ballada.* Zongorán előadja: *Ember Nándor.*

7. *Mendelssohn: D-moll. Trio.* Előadják: *Babáry József, Fejes István* és *Ember Nándor.*

8. *Magyar népdalok.* Előadja *az intézeti énekkar.*

A kör vagyona 584 kor. 70 fillér, mely összeg a Pesti Magyar Kereskedelmi Bankban van elhelyezve.

Dr. Kéki Lajos,
tanár-elnök.

A „Segítő-egyesület" az 1913—14. iskolai évben.

a) BEVÉTEL.

Egyenleg értékpapirosokban (névérték) . . .	10.000.— K.
Takarékpénztári könyvben	948.84 „
Gróf Zichy Béla úr adománya	100.— „
Budapesti Egyesült Fővárosi Takarékpénztár . .	100.— „
Az értékpapirosok szelvényeiért	400.— „
Összesen:	11.548.84 K.

A tanulók önkéntes adományaiból:

1. A)	osztályban	gyüjtött	Siminszky Ernő tanuló . .	84.38 K.
1. B)	„	„	dr. Kéki Lajos tanár úr . .	135.83 „
1. C)	„	„	Klima Lajos tanár úr . .	23.31 „
1. D)	„	„	dr. Schöner Ferenc tanár úr .	62.40 „
2. A)	„	„	Fellner Tibor tanuló . . .	10.— „
2. B)	„	„	Kelchen Rezső tanuló . .	2.09 „
2. C)	„	„	Orowan Egon tanuló . . .	38.— „
3. A)	„	„	Folkmann János tanuló . .	57.54 „
3. B)	„	„	Vayer Lajos tanár úr . . .	50.04 „
3. C)	„	„	dr. Fodor Gyula tanár úr .	36.10 „
3. D)	„	„	dr. Szilasi Vilmos tanár úr .	18.— „
4. A)	„	„	Molnár Dezső tanuló . . .	62.10 „

4. C)	osztályban	gyűjtött	Huszák József tanár úr . .	62.70 K.
4. D)	„	„	dr. Tóth Gyula tanár úr . .	61.90 „
5. A)	„	„	Onciu Tódor tanuló . . .	41.32 „
5. B)	„	„	Péterfi Lajos tanár úr . . .	41.85 „
5. C)	„	„	dr. Pétergál Henrik tanár úr	36.87 „
6. A)	„	„	Fényes György tanuló . .	28.30 „
6. B)	„	„	Kovacsics Lajos tanuló . .	81.80 „
6. C)	„	„	Erdődi Gáspár tanár úr . .	53.35 „
7. A)	„	„	Gyergyai J. Dezső tanár úr .	103.10 „
7. B)	„	„	Tomcsányi Béla tanuló . .	10.60 „
8. A)	„	„	Totis Géza tanuló	30.70 „
8. B)	„	„	Puhr Lajos tanuló	29.— „

A tanulók gyüjtésének összege: 1161.28 K.

A bevételek összege: 12.710.12 K.

b) KIADÁS.

A tanulóknak tejsegítség	177.55 K.
A tanulóknak tandíjsegítség	324.— „
Kézikönyvek s azok bekötése	651.89 „
400 K névértékü koronajáradék	325.20 „
A kiadások összege:	1478.64 K.

E szerint a „Segítő-egyesület" vagyona 11.631 K 48 f., és pedig 10.400 K értékpapirosokban, 1231 K 48 f. pedig készpénzben.

A „Segítő-egyesület" ebben az iskolai évben 29 tanulót segített 962 drb bekötött kézikönyvvel.

Nagy hálára kötelezte intézetünket ebben az évben is a budapesti Ferencvárosi Általános Jótékony-egyesület, amely 300 koronát adományozott a IX. ker. Mester-utcai párhuzamos osztályok szegény tanulóinak tandíjsegítség címén. Ezen összegből 16 tanuló részesült 9—27 K tandíjsegítségben.

Ugyancsak a Ferencvárosi Jótékony-egyesület gróf Almássy Dénesné ő méltósága ruhaajándékokból 18 drbot juttatott a IX. ker. párhuzamos osztályok szegénysorsú tanulóinak. Ruhasegítségben 6 tanuló részesült.

Fogadják a nemeslelkü adakozók, valamint az egyesület buzgó elnöke: dr. Springer Ferenc ügyvéd és országgyülési képviselő úr az intézet vezetőségének és a segített ifjaknak hálás köszönetét.

Az 1913—14. isk. év első felében egész tandíjmentességet 152, féltandíjmentességet 52 tanuló élvezett. A második félévben egész tandíjmentes volt 157, féltandíjmentes 56 tanuló. A vallás- és közokt. m. kir. ministerium szolgálatában álló szülők gyermekei közül az első félévben 28, a második félévben pedig 22-en részesültek megfelelő előmenetelük alapján egész tandíjmentességben. Az elengedett tandíjak összege az első félévben 7416 K, a második félévben 7452 K, az egész isk. évben összesen 14.868 K.

Hegedüs István,
tandíjkezelő tanár.

XII.

A budapesti VIII. ker állami főgimnázium

Testedző Körének

az 1913—14. iskolai évben kifejtett működése.

Működése kiterjed az atletikára, vívásra, úszásra és turisztikára.

Atletikai training minden szombat d. u. ½3—½5-ig a „B. E. A. C." pályáján.

Vívó-training minden szerda és péntek d. u. ½3—5-ig az intézeti tornacsarnokban.

Uszó-training minden hétfőn d. u. 3—4-ig a „Hungária"-fürdőben.

A Testedző-kör által rendezett versenyek.

1913. okt. 4-én rendezett tennisz-verseny eredménye:

I. Nyári Miklós VII. A) II. Török Tibor VI. A)
III. Benecsek Béla III. b).

1913. dec. hóban rendezett intézeti labdarúgó verseny eredménye:

I. VIII. B) oszt. csapata. (Bercsi, Hohman, Kiss, Pór, Porjesz, Fritsch, Hofner, Komáromi, Schwarcz, Koplik, Fürst, Pajor, Gárdonyi, Gyuricza.)

II. VII. B) „ „ (Élő, Gvurkovits, Heinrich, Ludvig, Makray, Markovits, Radocsay, Sághy, Streicher, Bittera, Koppendorfer, Neumányi, Tehel.)

III. VI. C) oszt. csapata. (Danc, Deuts, Klein, Lamer, Molnár, Tóth, Jobszt, Schwarcz, Szobonya, Bárdos, Zorka, Csapós, Kreusz, Senk, Neumann.)

1914. márc. 20-án és 27-én rendezett vivóverseny eredménye.

Kard:	*Tőr:*
I. Páris Ferenc VIII. b)	I. Dobozy Pál IV. b)
II. Matolcsy Zoltán VIII. a)	II. Kerekes György V. b)
III. Fellegi János VII. a)	III. Tóth Dezső VI. b)
IV. Bezsila Nándor VII. a)	IV. Horváth János VII. a)

1914. ápr. 5-én rendezett nyilvános mezei futóverseny eredménye:

I. VIII. ker. főgimn. (33 pont.) (Komáromi, Koszta, Sugár, Németh, Bercsi)
II. II. ker. Keresk. (43 pont.)
III. Röser Keresk. (64. pont.)
IV. V. ker. főgimn. (99 pont.)

Egyéni versenyén:

I. Marsalkó Teofil, Röser ker.
II. Komáromi L. VIII. ker. fög.
III. Koszta Gy. VIII. ker. fög.
IV. Korének János II. keresk.

1914. május 19-én rendezett intézeti atlétikai verseny eredménye:

60 m. futás.	*100 m. futás.*
I. Breuer Lajos V. b) 8.2 mp.	I. Lamer István VI. c)
II. Kerekes György V. b)	II. Ludwig Ákos VII. b)
III. Dietzl László V. a)	III. Jobszt László VI. c)

Sulydobás (5½ kg.)	*Súlydobás.* (7¼ kg.)
I. Dietzl László V. a) 982 cm.	I. Szobonya M. VI. c) 931 cm.
II. Kerekes Gy. V. b) 908 cm.	II. Kiszely A. VI. b) 850 cm.
III. Breuer Lajos V. b) 872 cm.	III. Ludwig Á. VII. b) 735 cm.

Magasugrás.	*Távolugrás.*
I. Gergely F. IV. a) 140 cm.	I. Török Tibor VI. a) 570 cm.
II. Raksányi B. V. a) 135 cm.	II. Jobszt László VI. c) 560 cm.
III. Balog S. V. a) 130 cm.	III. Breuer Lajos V. b) 525 cm.

400 m. futás.

I. Kerekes Gy. V. b) 1 p 26 mp
II. Breuer Lajos V. b)
III. Dietzl László V. a)

1500 m. futás.

I. Sugár L. VII. a) 4 p 43.8 mp
II. Koszta Gyula VII. a)
III. Sághy László VII. b)

3×100 m. staféta.

I. III. b) IV. b) V. b) csapata.
II. III. a) IV. a) V. a) csapata.

4×100 m. staféta.

I. VI. c) VII. c) csapata.
II. VI. b) VII. b) csapata.

Idegen intézetek által rendezett versenyekben növendékeink által elért eredmények.

1913. szept. 29-én. Piarista-gimn. atlétikai versenyén:

I. 10 × 100 m. staféta. (Markovits, Matolcsy, Pajor, Jobszt, Ludvig, Aczél, Ambrózy, Radocsay, Schwarcz.)
I. távolugrás: Aczél Pál VII. A) 594 cm.
I. 400 m. futás: Komáromy László VIII. B) 57.7 mp.

1913. okt. 20-án VI. ker. kereskedelmi isk. atlétikai versenyén:

II. 10 × 100 m. staféta. (Aczél, Ambrózy, Ludvig, Jobszt, Lamer, Pajor, Porjesz, Matolcsy, Markovits, Komáromi.)
I. Súlydobás: Szobonya Mihály VII. C) 987 cm.
I. Távolugrás: Aczél Pál VII. A) 585 cm.
II. 60 m. futás: Matolcsy Zoltán VIII. A).
II. 800 m. futás: Komáromi László VIII. B).

1913. okt. 31-én Építő iparisk. atlétikai versenyén:

I. Távolugrás: Aczél Pál VII. A) 583 cm.
I. Hármasugrás: Aczél Pál VII. A) 1160 cm.
I. 100 m. futás: Matolcsy Zoltán VIII. A) 11.9 mp.

1914. márc. 8-án Izabella-u. keresk. isk. mezei futóversenyén:

II. 10-es csapatunk. (Koszta, Bercsi, Sághy, Sugár, Németh, Porjesz, Szántó, Koplik, Pillman, Machovits.)
II. Egyénileg: Koszta Gyula VII. A).

1914. márc. 12-én Röser kereskedelmi isk. mezei futóversenyén:

I. 5-ös csapatunk. (Komáromi, Koszta, Sághy, Bercsi, Gyurkovits.)

(II. Egyénileg: Komáromi László VIII. B).

III. „ Koszta Gyula VII. A).

Intézetünk ez alkalommal másodizben nyerte meg a Röser ezüst serlegéért kiírt versenyt.

1914. márc. 27-én II. ker. reálisk. mezei futóversenyén:

I. 5-ös csapatunk. (Koszta, Komáromi, Sugár, Bercsi, Gyurkovits.)

1914. máj. 14-én Röser kereskedelmi isk. atlétikai versenyén:

I. Távolugrás: Aczél Pál VII. A).

II. 1500 m. futás: Sugár László VII. A).

III. Súlydobás: Szobonya Mihály VI. C).

A Testedző-kör által rendezett kirándulások:

1913. szept. 21-én: Bpest, Békásmegyer, Nagy-Kevély, Kis-Kevély, Csobánka, Oszoly, Pomáz, Bpest.

1914. febr. 28-án: Bpest, Farkasréti temető, Ördög orma, Farkastorok, Széchenyi-kilátó, Normafa, Erzsébet-kilátó, Zugliget, Bpest.

1914. márc. 10-én: Bpest, Nagytétény, Diósd, Törökbálint, Budaörs, Kelenföld, Bpest.

1914. április 7-én: Bpest, Leányvár, Kétághegy, Csév, Kesztölcz, Piliscsaba, Bpest.

1914. április 8-án: Bpest, Pomáz, Margitliget, Csobánka, Pilisszántó, Postaréti erdő, Piliscsaba, Bpest.

1914. május 3-án: Bpest, Szentendre, Bucsinapatak, Pilisszentlászló, Lepencpatak völgye, Visegrád, Bpest.

1914. május 30-án: Bpest, Gödöllő, Egerszegpuszta, Babartpuszta, Gödöllő, Bpest.

1914. junius 1-én: Bpest, Dömösd, Dobogókő, Pilisszentkereszt, Pilisszántó, Piliscsaba, Bpest.

A fent elsorolt versenyek, azoknak eredményei, a kirándulások stb. mind tiszta képet nyujtanak a kör működéséről, miért is feleslegesnek tartunk magunk részéről minden kisérő szót; annak bizonyitására pedig, hogy a sportközönségnek mily kedvező a véleménye, Testedző Körünkről, legyen szabad oly tekintélyes lapnak, mint a „Pesti Hirlap"-nak egyik versenyünkről szóló kritikájából egy részt szó szerint közölni: — „A rendező iskola, a Tavaszmező-utcai gimnázium már ott tart, hogy egy kitünően szervezett és végig verhetetlen csapattal rendelkezik. Még a nagy szenior-csapatokban isr itkán tapasztaltunk ilyen legénységet, mely ennyire megfelelt volna a cross-country versenyzés intencióinak. Méltán állithatjuk, hogy manapság a Tavaszmező-utcai gimn. Magyarország első sportiskolái közé tartozik, mert ugyszólván a maga kebelén nevelte fel sportembereit s anyagával a jövőben is biztositotta felszinen maradását."

A kör trainingjeit, versenyeit és kirándulásait Gaál Zoltán tornatanár, okl. vivómester vezette kinek Aczél Pál, Gyurkovics Sándor atletikai, Bezsilla Nándor, Markovics Tibor úszó, Streicher Jenő, Nagy István turisztikai, Horváth János és Reichel Dezső vívó-szakosztályi vezetők voltak mindenben segitségére.

Gaál Zoltán

az intézeti „Testedző Kör" művezetője.

XIII.

Ösztöndíjak.

A folyó 1913—1914-ik iskolai évben ösztöndíjban részesültek a következő tanulók:

1. Ambrózy Kálmán VII. A) oszt. tan. Váci Mária Terézia-féle 240 K-ás ösztöndíj, adományozta a vallás- és közoktatásügyi miniszter 1909. évi április hó 23-án 8885. sz. alatt.

2. Berta Vilmos V. C) oszt. tan. Mária Terézia-féle 240 K-ás ösztöndíj, adományozta a vallás- és közoktatásügyi miniszter 51.941/1914. sz. rendeletével.

3. Ember Nándor VIII. A) o. tan. az Egyesült Budapesti Fővárosi Takarékpénztárnak 200 K-s intézeti ösztöndíját nyerte a f. tanévben. Adományozta a nevezett takarékpénztár igazgatósága 1914. évi február hó 25-én 231. sz. határozatával.

4. Fellegi János VII. A) oszt. tan. Palugyay-alapítvány, 240 K. Adományozta a szepesi püspök 1678—1908 sz. a.

5. Folkmann János III. A) oszt. tan. az Államerdészeti gyermeknevelési alapból 300 K évi segélyt élvez. Adományozta a földmívelésügyi miniszter 90860—1911. sz. rendeletével.

6. Karlovszky Sándor VIII. A) oszt. tan. Bésán József-féle évi 200 K-ás ösztöndíj. Adományozta a vallás- és közoktatásügyi miniszter 1907. évi 35,846. sz. rendeletével.

7. Potóczky Kálmán VI. A) oszt. tan. néhai Paczolay János-féle alapítvány évi 600 K. Adományozta Hont-vm. törvényhatósága 526—1912. M. B. sz. határozatával.

8. Tekula György VI. A) oszt. tanuló 200 K-s ösztöndíjat élvez a Czagány-féle alapítványból. Adományozta az alapítványi igazgatóság 180/2679—1909. sz. határozatával.

9. Totis Géza VIII. A) oszt. tan. nyerte a f. tanévben a Wellisch Alfréd-féle 200 K-ás intézeti ösztöndíjat. Adományozta a vallás- és közoktatásügyi miniszter 1914. évi április 18-án 28.909. sz. rendeletével.

10. Tóth Dezső VI. B) oszt. tanuló, Budai Mária Terézia-féle ösztöndíj. Évi 240 K. Adományozta a vall.- és közokt. m. kir. miniszter, 1911. évi julius hó 14-én kelt 87.792. sz. rendeletével.

11. Zacher László I. B) o. tan. Wodianer-féle 200 K-s ösztöndíj. Adományozta a vall. és közokt. miniszterium 145.645/913. sz. a. rendeletével.

XIV.

A 1913-14. iskolai év rövid története.

A tanév kezdete. A rendes időben megtartott különéle javító-, pótló- és magánvizsgálatok után csak szeptember 6-án kezdhettük meg a rendes iskolai évet. Intézetünk 25 osztályában az egész év folyamán felvettünk 984 rendes tanulót, amely létszám az év végével 921-re apadt. Az elmult évben is fennálló I. C., II. C., II. D., III. C. és D., IV. és V. C. párhuzamos osztályok mellett a tanév elején még két osztályt kellett felállítanunk, az I. D.-t és VI. C.-t. E 9 párhuzamos osztály a IX. ker. Mester-utca 65. sz. a. bérháznak a vallás- és közokt. miniszterium 1910. júl. 22-én kelt 78,904. számú rendeletével kibérelt első emeleti helyiségeiben, továbbá Budapest székesfőváros tanácsától bérelt, a Gr. Haller- és Ernő-u. sarkán elhelyezett barakk iskola épületében nyert elhelyezést. Az említett bérház előbb is — a székesfőváros bérletében — iskolai célokat szolgált, s igy most is a céljának tökéletesen megfelelő.

Személyváltozások a tanártestületben. A folyó tanévben 2 új párhuzamos osztály felállítása több új tanerő alkalmazását tette szükségessé. Igy helyezte át a közoktatásügyi kormány Ő Felsége július 26-án kelt legfelsőbb elhatározása alapján Klima Lajos ujpesti áll. főgimn. igazgatót rendes tanári szolgálattételre osztva be, továbbá Schöner Ferenc dr. budapesti X. ker. kőbányai áll. főgimn. r. tanárt a Mester-utcai párhuzamos osztályokhoz.

A kitartó szorgalom és munkásság nyert elismerést és jutalmat Lévay Ede dr. tanár áthelyezésében, ki az V. ker. áll. főreáliskolához helyeztetvén át, az ottani igazgatói teendők ellátásával bizatott meg. Tanszékére a IX. ker. párhuzamos osztályainknál működő Elekes István r. tanár került, az ott ily módon megürült tanszéket viszont a helyettes tanárul alkalmazott Dávid Lajos dr. székelyudvarhelyi ref. főgimn. r. tanárral és egyetemi magántanárral töltötte be a tanügyi kormány.

Felejthetetlen, súlyos veszteség érte intézetünket három ta-

nártársunk halála folytán. Elsőnek Tóth Mártont ragadta el tőlünk a halál, január 7-én tüdőgyulladásban váratlanul hunyt el. Szinte Gábor március 24-én távozott el közülünk hosszu, súlyos szenvedés után; már a tanév elején betegedett meg középfülgyulladásban s az ebből eredő vér-elgennyesedés ölte meg. A gyászos sort Erdődi Gáspár fiatal társunk zárta be, aki június 8-án, alig pár napja, szintén tüdőgyulladás áldozata lett. Tóth Márton tanszékét Gyergyai J. Dezső r. tanár tölti be, ki eddig a IX. ker. Mester-utcai párhuzamos osztályainknál működött, míg az ő helyére Kende Ferenc szegedi áll. főgimn. r. tanárt helyezte át a közoktatásügyi miniszterium. Minthogy pedig Kende Ferenc a D. M. K. E. internátusának szervezése címén a f. tanévre már előbb szabadságot nyert, helyettesítésére Tóth Gyula dr. helyettes tanárul alkalmaztatott.

Ezenkívül még három súlyosabb és hosszabb időre terjedő megbetegedés fordult elő a tanári testületben. Széll Sándor r. tanár november hó elejétől február hó végéig volt szabadságon, Pethő Sándor dr. r. tanár pedig február és március hónapokban. Előbbinek helyettesítésével Novágh Gyula h. tanár bízatott meg, ki ezen első megbízatásának lejártával egész a tanév végéig folytatólagosan h. tanári alkalmazást nyert. Pethő Sándor dr. óráit felerészben Römer József okl. tanárjelölt, felerészben Knoll István dr. szakv. gyakorló tanárjelölt látta el. Balogh Dezső r. tanár április hó 29-től kezdődőleg a tanév végéig kapott szabadságot, amely idő alatt Tóth József szakv. gyakorló tanárjelölt helyettesítette.

A mester-utcai párhuzamos osztályoknál a róm. kath. vallástan tanításával dr. Makay Lajos hitoktató mellett Csató József róm. kath. lelkész hitoktatót bízta meg az egyházmegyei főhatóság.

Valláserkölcsi nevelés. Az ifjúság valláserkölcsi nevelésére kiváló gondot fordítottunk és ebben az egyes felekezetek hittanárainak mindenkor segítségére voltunk. A róm. kath. vallású tanulók az elmult tanévben is vasár- és ünnepnapokon szentmisét, vasárnapokon ezenkívül szentbeszédet is hallgattak, a húsvéti lelki gyakorlatokon résztvettek s a gyónás és áldozás szentségéhez négyszer járultak. A vallásos érzület ápolását jelentékenyen előmozdította az a körülmény, hogy a kath. növendékeink nagy számmal tagjai voltak a „Mária kongregáció"-nak. Az alsó négy osztály tanulói csoportokba osztva, heti egy-egy órában egyházi éne-

ket tanultak Dötsch Károly józsefvárosi karnagy vezetése mellett. A többi vallásfelekezethez tartozó tanulók vallási kötelezettségüknek szintén eleget tettek.

Tanulmányi és fegyelmi állapot. A tanulmányi előmenetel a jelen tanévben kielégítő, sőt egyes alsóbb osztályokat nem tekintve, határozottan kedvező volt. A tanulmányokban tett haladásról és az erkölcsi magaviseletről egyébiránt a tanulóknak osztályok szerint összeállított érdemsorozata teljes tájékozást nyújt.

Egészségi állapot. Növendékeinek egészségi állapota az egész tanév folyamán eléggé kedvező volt; mindamellett előfordultak, habár csak szórványosan, súlyosabb természetű betegségek is. Egy osztályban (V. B.) előfordult nagyobb számu megbetegedés miatt három osztályt 10 napra eltiltott az iskolalátogatástól a tiszti orvosi hivatal. Ragályos betegség miatt több növendékünket tiltották ki, de a kitiltás legtöbb esetben a tanuló valamely hozzátartozójának megbetegedése miatt történt. Az egészségi állapotról különben részletes felvilágosítással az iskolaorvosi jelentés szolgál.

Ünnepek és nevezetesebb napok. Mint más években, úgy az idén is a vallásos és hazafias érzelmek ápolására ifjainkkal ünnepélyeket tartottunk, illetőleg megfelelő isteni tiszteleteken részt vettünk. Igy október 4-én, Ő Felsége nevenapján, november 19-én, megdicsőült Erzsébet királynénk emlékünnepén és jún. 8-án ifjúságunkat hálaadó istentiszteletre vezettük; március 15-ét ifjúságunk hangversennyel ünnepelte meg.

A mester-utcai párhuzamos osztályoknál a VI. C) osztály Erdődi és Pétergál tanárok vezetése mellett az énekkarral s egy kisebb méretü zeneegyüttessel kapcsolatban négy ízben tartott emlékünnepélyt. Január 10-én Eötvös-ünnepélyt rendeztek, márc. 14-én a szomszéd elemi iskola tornatermében hazafias ünnepséget, március 28-án, Kossuth halálának évfordulóján, emlékünnepet, s június 21-én évzáró nagyobb ülést.

Szemléltető és tanulmányi kirándulások. Az Uránia-szinház tanulságos előadásait a tanári kar vezetésével ifjaink négyszer nézték meg. Egész- és félnapos tanulmányi kirándulásra több ízben vezettük növendékeinket. A természetrajzi oktatás szerves kiegészítői voltak azon kirándulások, melyeket a szaktanárok a növendékekkel végeztek, hogy igy a tanultakat részint a természetben, részint gyüjteményekben lássák.

Az V. osztályok tanulóit Novágh Gyula tanár úr a húsvéti szünetben a Nemzeti Múzeum állattani osztályába és az állatkertbe vezette.

Bakos János tanár úr a VI A) és B) osztály tanulóit a szóbeli érettségi vizsgálatok alatt a budai hegyekbe, az aquincumi forrásokhoz vezette, hol az ásványtan és kőzetten található elemeit, továbbá a vidék földtani sajátságait mutatta be s ismertette a tanulókkal. A IV. osztályu tanulókkal pedig szeptember és április hónapokban a Lágymányosra tett tanulmányi kirándulást. Az I. B) osztály 38. tanulóját Kéki Lajos dr. osztályfőnök május 1-én a Dobogókőre vezette kirándulásra, a következő útirányon: Piliscsaba, Pilisszántó, Pilisszentkereszt, Dobogókő, Dömös, Budapest. Csóka Lajos és Gyergyai Dezső tanár urak több tanulóval Esztergomot látogatták meg.

A mester-utcai párhuzamos osztályok tanulói kisebb félnapos kirándulásokat tettek tanárok vezetése mellett. Nagyobb utat a vezetésre vállalkozó tanárok betegsége miatt nem tehettek. Legtöbbször fővárosi közgyüjteményeket tekintettek meg s a közvetlen vidékre rándultak ki, többnyire Bátori Ármin és Hock János vezetése mellett; kívülök részt vettek még egyes kirándulásokban Lukinich, Fellegi, Erdődi, Pétergál, Huszák, Schöner, Ujházy, Póka, Szilasi és Tóth tanárok. Voltak a Kertészeti szakiskolában, a Józsefvárosi gázgyárban, az Állatkertben több csoportban, a Flóra gyertya- és szappangyárban, a kerepesi temetőben, az allegórikus emlékműveket megszemlélni, a Gellérhegyen, a Ruggyantagyárban, a rákosfalvai aviatikai telepen, a Szépművészeti múzeumban, az Iparművészeti muzeumban (zenekiállítás), a Hűvösvölgyben és a Gellérthegy nyugati oldalán növénygyűjtés végett.

Testnevelés. A nagyméltóságú m. kir. honvédelmi miniszterium által a középiskolai tanulóifjúságnak katonai nevelése céljából létesített tanfolyamot a lefolyt évben is megtartottuk. Ezen tanfoyamra 77 VI., VII. és VIII. osztályú tanuló jelentkezett, kik legnagyobbrészt az ügyhöz méltó komolysággal szorgalmasan jártak a gyakorlatokra, minek következtében közülök *61-en* oly eredményt értek el, hogy ehhez képest az éles lövéshez bocsájthatók voltak. Az éles lövésben elért eredmény alapján pedig a budapesti Ferenc-József-intézet, a II. ker. kir. kath., a III. ker. áll, az V. ker. áll., a VII. ker. István-uti, a tanárképző-intézet gyakorló

főgimnázium, a IX. ker. ref és a László M.-féle főgimn., valamint a II ker. főreál-iskola és a budapesti tanító-képző intézet 150 tanulója között 11 tanulóval vehettünk részt a kistétényi katonai lövőtéren f. évi május hó 24-én megtartott lövő-versenyen.

A verseny 50 legjobb lövője a nagymélt. honv. ministerium által felajánlott egy-egy díjtárgyat és 15 első lövő egy-egy ezüst-, a további 55 lövő pedig egy-egy bronz érmet nyervén, intézetünkből a rangsorozott

13. Kiszely Alajos	VI. b) o. t.	5	találattal és	18	körrel	díjat és	ezüstérmet
19. Szokoly Béla	VIII. b) o. t	5	„	16	„	„	„	bronzérmet
27. Toutenuit Sándor	VI. a) o. t.	5	„	15	„	„	„	„
29. Roboz Ottó	VII. b) o. t.	5	„	15	„	„	„	,
46. Bukovics József	VIII. b) o. t.	4	„	15	„	„	„	„
48. Szántó András	VII. a) o. t.	4	„	13	„	„	„	„
68. Mingovits István	VI. a) o. t.	4	„	6	„	bronzérmet		

nyertek, míg Beretvás Endre VI. A), Karlovszky Sándor VIII. A), Török Tibor VI. A), Radocsay Tibor VII. B) és Ralbovszky Vladimir VII. A) o. tanulók, mint intézeti díjat, egy-egy emléktárgyat kaptak.

A tanfolyamot a m. kir. honvéd katonai parancsnokságtól kiküldött Pogány Géza m. kir. honvédszázados úr felügyelete alatt Nemess Gyula m. kir. 29-ik ezredbeli főhadnagy úr vezette, kiknek ügybuzgó és eredményes fáradozásukért ezúton is hálás köszönetünket nyilvánítjuk.

Hivatalos látogatások. Fest Aladár kir. tanácsos, tankerületi kir. főigazgató a tanév folyamán több napon át időzött intézetünkben; meghallgatott minden osztályt, fölkeresett tanítás közben minden egyes tanárt több izben is és végül a tanártestülettel február 28-án tartott értekezleten a tapasztaltak fölött a legnagyobb megelégedésének adott kifejezést. Hock János józsefvárosi plébános, orsz. kép. úr, érseki biztosi minőségben a róm. kath. tanulók vallási óráit meglátogatta és hittani vizsgálataikon elnökölt. Az izraelita vallású tanulók oktatását a hitközség kiküldöttei megfigyelték és a tanulók vizsgálatain elnököltek.

Vizsgálatok. Az írásbeli érettségi vizsgálatokat május hó 18. 19. és 20-ik napjain, a szóbelieket pedig június hó 9-től 13-ig két csoportban Dr. Négyesy László bp. tud. egy. ny. r. tanár és Bartoniek Géza, a Báró Eötvös József Collegium igazgatójának

elnökletete alatt tartottuk. Az évvégi osztályvizsgálatok júniús hó 15—20-ig, a magánvizsgálatok pedig június 22. és 24-én voltak.

Adományok és jutalmak. Az ifjúsági segítőegyesület részére juttatott adományok részletes felsorolása az ifjúsági segélyegylet rovatában található. A nemeslelkü adakozóknak úgy a gondjainkra bízott ifjúság, mint a magunk nevében e helyütt is hálás köszönetet mondunk.

A VIII. B) osztálynak 10 év előtt érettségizett tanulói Horváth József elhunyt osztályfőnökük emléke iránt való tiszteletből 50 K-s alapítványt tettek egy VIII. B) osztályu jó magaviseletü és jeles előmenetelü szegénysorsu tanuló jutalmazására. A díjat a tanártestület Bercsi Józsefnek ítélte oda.

Bátori Ármin tanár jutalomdíjakat tűzött ki a VI. C) osztályban a következő tételre: „A szén keletkezése és szerepe a természet háztartásában". A 10 K-s arany nyertese Neumann Andor. Könyvjutalmat nyertek: Lövinger Miklós és Oesterreicher László, míg Szalkay Géza és Krausz Adolf dícséretben részesültek.

A vallás- és közoktatásügyi minisztérium 9, a Franklin—Lampel könyvkiadó vállalat 18, a Szent István Társulat pedig 8 jutalomkönyvet küldött a magyar nyelv- és irodalomban legjobb előmenetelt tanusító növendékeink kitüntetésére. A Iuventus kiadóhivatala a Iuventus 1913—14. évi folyamát küldötte 2 példányban azon III. oszt. tanulók jutalmazására, akik a latin nyelvben a legjobb eredményt tudják felmutatni. A könyveket Grósz László, Kronfusz Vilmos, Siminszky Ervin I. A., Frankl László, Horvát György, Németh Antal I. B., Szentes Ernő I. C., Brünauer István I. D., Herceg Miklós, Künstler Zoltán II. A., Breuer Simon, Poór Pál II. B., Orowán Egon, Strausz László II. C., Folkmann János, Porges István, Tanka László III. A., Benecsek Béla, Brestyánszky Tibor, Mundy Károly, Veress István III. B., Springer István III. C., Meisels Árpád III. D., Balogh Lajos, Mózes Gyula IV. A., Goldblatt Béla, Kinizsi Sándor IV. B., Kupits János IV. C., Schiller Rezső IV. D., Havas Tibor, Strammer Tibor V. A., Friml Géza, Mayer Béla V. B., Fürst Márton V. C., Fényes György, Kugler Sándor VI. A., Tóth Dezső VI. B., Zsolgya Árpád VI. C., Ambrózy Kálmán, László Jenő VII. A., Peér István VII. B., Bálint Mihály VIII. A. és Fürst István VIII. B. oszt, tanulók között osztottuk ki.

Mindezen adományokért és jutalmakért az igazgatóság és a tanártestület az adakozóknak őszinte köszönetét fejezi ki.

XV.

Érettségi vizsgálat az 1913-14. tanévben.

A tanévvégi érettségi vizsgálatra jelentkezett összesen 73 tanuló és pedig 63 rendes, 5 magántanuló, 1 ismétlő, 1 javító és 3 kiegészítő vizsgálatra.

Az írásbeli vizsgálatokat május hó 18., 19. és 20-ik napjain 8 csoportban tartottuk.

A szaktanárok által javaslatba hozott tételek közül a tankerületi kir. főigazgató a következőket jelölte ki kidolgozásra:

1. A magyar irodalomból: Vörösmarty hatása korára és költészetünk fejlődésére. (Irodalomtörténeti és széptani méltatás.)

2. A latin nyelvből: P. Ovidii Nasonis Met. VI. 165—196.

3. A mennyiségtanból: a) Budapest fő- és székváros 1914. évi január hó 1-én 158,000.000 korona 4½ százalékos törlesztéses kölcsönt vett fel. A kibocsájtási árfolyam 89 százalék. A kölcsönt 50 év alatt félévenkinti utólagos részletekben fizetik vissza. Mekkora e kölcsön valódi kamatlába és mily nagy félévi egyenlő annuitásokkal törleszthető e kölcsön, ha a kibocsájtáskor felmerülő költségeket nem tekintjük?

b) Egy háromszög három csúcspontjának koordinátái:

$$x_1 = 2, \quad x_2 = 3, \quad x_3 = -4,$$
$$y_1 = 1, \quad y_2 = -2, \quad y_3 = -1.$$

Számítsuk ki e háromszög oldalait, szögeit és területét.

A tanulók nagy száma miatt a szóbeli vizsgálatokat két csoportban végeztük és pedig június hó 9—13-ik napjain. Az egyik csoport vizsgálatait dr. Négyesy László budapesti tud. egyetemi ny. r. tanár, a másikét Bartoniek Géza, a Báró Eötvös József

Collegium igazgatója, vezette elnöki minőségben a vallás- sé közoktatásügyi minisztériumnak 1914. évi 43,550. számú rendelete értelmében.

Habár több tanulónak egy-egy írásbeli dolgozata nem sikerült, az új utasítás szerint valamennyit szóbeli vizsgálathoz bocsátottuk, melynek eredménye a következő: jelesen érett 8, jól érett 17, érett 34, javítóvizsgálatot tehet 6, a teljes vizsgálat ismétlésére utasíttatott 4. A kiegészítő érettségi vizsgálatot egy tanuló jó, egy elégséges, egy tanuló pedig elégtelen eredménynyel tette le.

Statisztikai kimutatás az 1913—14. tanévben érettségi vizsgálatra jelentkezett tanulókról.

Teljes érettségi vizsgálatra jelentkezett					Összesen	Az írásbeli vizsgálaton megakadt	Visszalépett	Szóbeli vizsgálatra bocsáttatott	Összesen	A szóbeliről betegség miatt lemaradt	A szóbeli vizsgálaton megjelent									Érettnek nyilvánittatott	Elégtelen szóbeli feleletek alapján		Az 1883. évi XXX. t. c. 27. §-ának értelmében végleges visszavettetett.
		Javító	Kiegészítő								a teljes vizsgálatot tevők közül			a javítók közül			a kiegészítők közül				javító		
először	ismétlő	ifjú	ifjú	leány							jeles	jó	elégséges	jeles	jó	elégséges	jeles	jó	elégséges	elégtelen		vizsgálatra utasítatott	ismétlő	
68	1	1	1	2	73	—	—	73	73	—	8	17	34	—	—	1	—	1	1	1	62	6	4	—

Az érettségi vizsgálatot sikerrel végzett tanulók pályaválasztása.

Theologiai	Jogi	Orvosi	Tanári	Mérnöki	Állatorvosi	Erdészi	Bányászi	Gazdászi	Diplomaciai	Tengerészeti	Katonai	Müvészi	Hirlapirói	Iparos	Kereskedelmi	Postahivatali	Vasuti	Hivatalnoki	Összesen
—	15	14	2	15	—	3	—	1	1	—	2	2	—	—	1	—	1	2	59

XVI.

Érdemsorozat.

A számok magyarázata

Tanulmányi előmenetel.

1 = jeles;
2 = jó;
3 = elégséges;
4 = elégtelen.
fm = felmentve.

Erkölcsi magaviselet.

1 = jó;
2 = szabályszerű;
3 = kevésbbé szabályszerű;
4 = rossz.

I. A. OSZTÁLY.

	A tanuló neve	Vallástan	Magyar nyelv	Latin nyelv	Földrajz	Term.-rajz	Mennyiségtan	Rajzoló mértan	Szépírás	Testgyakorlás	Magaviselet
	Baik Pál	3	2	3	3	3	4	3	3	1	1
	Barta Károly	2	2	3	2	2	3	3	2	3	1
	Bielek László	2	3	3	3	3	3	3	3	2	2
	Brandner Andor	3	3	3	3	3	3	3	3	3	2
5	Czeizel Béla	3	3	3	3	2	3	2	2	1	1
	Dénes Tibor	3	3	3	3	3	3	3	3	3	2
	Dembovszky József	1	3	3	3	3	4	3	1	1	1
	Dóra Imre	2	2	2	3	2	2	2	2	1	1
	Farkas Imre	3	3	3	3	2	3	3	2	1	1
10	Fendrich Miklós	2	2	2	2	3	3	4	3	2	1
	Fichs Rezső ism.	2	3	3	3	3	3	3	1	2	1
	Fischer Jenő	2	3	3	3	3	3	3	4	2	2
	Garami Ernő	2	2	2	2	2	3	2	1	1	1
	Gmelin Ottó	1	3	3	2	2	3	3	3	1	1
15	Grósz József	2	2	3	3	2	3	2	3	3	1
	Grósz László	1	1	1	1	1	1	1	1	1	1
	Grünwald Béla		k	i	m	a	r	a	d	t	
	Gundy Tibor		k	i	m	a	r	a	d	t	
	Havalda Béla		k	i	m	a	r	a	d	t	
20	edvi Illés Attila ism.	2	3	3	3	3	3	3	3	1	1
	Kalix József	2	3	4	3	3	3	4	3	1	1
	Kaltenecker Béla	2	2	2	2	2	2	2	1	1	1
	Kammermayer Tibor		k	i	m	a	r	a	d	t	
	Kaufmann Endre	2	2	2	2	2	2	2	1	3	1
25	Kirschner Béla	2	3	3	3	3	3	2	1	1	2
	Kirschner Miklós	2	2	3	3	3	3	2	1	1	1
	Klopfer Imre	2	1	2	1	2	2	2	2	1	1
	Kohn Géza	2	3	3	3	3	3	3	1	2	1
	Kormos László	2	3	3	3	3	3	3	1	1	1
30	Krámer Sándor	1	2	2	2	2	3	3	2	2	1
	Kronfuss Vilmos	1	1	1	1	1	1	1	1	1	1
	Mahler Emil	3	3	3	3	3	3	2	2	3	1
	Malaky Miklós	1	2	2	3	2	3	2	1	1	1
	Matusitz Béla	1	2	2	2	2	2	3	1	1	1
35	Mentsik János	1	2	3	2	3	3	3	2	3	1
	Molnár Ernő		k	i	m	a	r	a	d	t	
	Nagy István	1	2	2	3	2	3	3	2	2	1
	Pentz Ferenc		k	i	m	a	r	a	d	t	
	Pomázi Ernő	3	2	3	1	3	2	2	2	1	1
40	Ragályi Tibor	1	2	2	1	1	2	1	1	1	1
	Rozmann Viktor	1	2	3	3	3	3	3	1	2	1
	Seligmann Sándor	3	3	3	3	3	2	3	3	3	2
	Siminszky Ervin	1	1	1	1	1	1	1	1	2	1
	Soós Mihály	2	2	3	3	3	3	3	3	2	1
45	Stadler Dezső	3	4	4	3	4	4	3	2	2	1
	Steiner Ede	3	3	3	3	3	3	3	4	3	2
	Steiner Márton	1	2	2	1	2	2	2	1	1	1
	Stern Jenő	3	3	2	3	3	3	2	1	2	1

A tanuló neve	Vallástan	Magyar nyelv	Latin nyelv	Földrajz	Term.-rajz	Mennyiségtan	Rajzoló mértan	Szépírás	Testgyakorlás	Magaviselet
Szabadi Győző	1	2	2	1	1	2	1	1	1	1
Szemrád Kamilló	2	3	3	3	3	3	3	2	1	1
Szlavicsek Lajos	1	2	3	3	2	3	3	3	2	1
Tauber László	3	3	3	3	3	3	3	3	2	1
Torkos István		k	i	m	a	r	a	d	t	
Valentinyi Nándor	1	2	2	1	2	2	2	1	fm	1
Walzel József	3	3	4	4	3	4	3	2	2	1
Weiner Lajos	3	2	3	3	2	3	3	2	2	1
Wertheim Béla	2	2	3	2	2	3	3	1	2	1

I. B. OSZTÁLY.

	A tanuló neve	Vallástan	Magyar nyelv	Latin nyelv	Földrajz	Term.-rajz	Mennyiségtan	Rajzoló mértan	Szépírás	Testgyakorlás	Magaviselet
	Altmann Zoltán	1	3	3	3	2	3	3	2	fm	1
	Bánszky Tibor	1	3	3	2	3	3	2	2	1	1
	Benoschofsky Imre	1	1	1	2	1	2	2	2	2	1
	Blum Béla	3	3	3	3	3	3	3	3	2	1
5	Bonk Sándor	3	4	4	3	4	4	2	3	2	2
	Csép Lajos	1	1	1	1	2	1	2	2	2	1
	Csillag Sándor		k	i	m	a	r	a	d	t	
	Czmerk Mihály	1	3	3	3	3	3	3	3	2	1
	Eichner Béla	3	4	4	3	3	2	3	3	3	2
10	Elefánt Imre	2	3	3	2	2	3	2	4	3	2
	Farkas Ernő	2	3	3	2	3	4	3	3	1	1
	Fleischer László		k	i	m	a	r	a	d	t	
	Frankl László	1	1	1	2	2	1	2	1	1	1
	Fritsch István	1	2	2	1	1	2	1	2	1	1
15	Géczi Pál	1	3	3	1	2	3	2	2	2	1
	Glück Sándor	3	4	4	4	3	4	3	3	2	1
	Gyulai Bálint	1	2	2	2	2	2	2	2	2	1
	Heffinger László	3	3	3	3	3	4	4	3	2	2
	Hlatky Endre	2	3	3	3	2	3	2	1	2	1
20	Hochhofer Károly	1	2	2	2	2	2	2	3	2	1
	Horvát György	1	1	1	1	1	1	1	1	1	1
	Jurás István		k	i	m	a	r	a	d	t	
	Karl Győző	2	3	3	1	3	3	2	3	1	1
	Kelchen Károly	1	3	3	1	2	3	1	2	1	1
25	Kiss Károly		k	i	m	a	r	a	d	t	
	Kleinmann Béla	2	3	3	3	3	3	3	2	3	1
	Koppányi Miklós	3	3	3	3	3	3	3	3	3	1
	Kutny Zoltán	3	3	3	1	3	3	3	3	2	1
	Lázár Béla	2	2	3	2	2	2	3	2	1	1
30	Lázár Imre	3	3	3	3	3	3	3	3	1	1
	Lichard Miklós	2	2	2	1	3	2	3	2	2	1
	Lichtenstein Dávid	1	3	3	3	3	3	3	2	1	1
	Lukács István	3	2	2	2	3	2	3	3	3	1
	Magyarfy Gyula		k	i	m	a	r	a	d	t	
35	Molnár Béla	1	1	2	1	2	2	2	1	1	1
	Müller Kálmán	1	3	3	3	3	3	3	3	1	1
	Nádas Endre	2	3	3	4	3	3	4	3	2	1
	Németh Antal	1	1	1	1	1	1	1	1	3	1
	Osgyáni Árpád	2	3	4	3	3	4	3	3	1	1
40	Péry Jenő	2	3	3	2	3	2	2	2	1	1
	Prenoszil József	1	2	3	2	1	3	2	3	3	1
	Rédl Gyula		k	i	m	a	r	a	d	t	
	Reichenthal Emil ism.	2	3	3	2	3	3	3	2	2	2
	Reiner Ödön	3	3	3	3	3	3	3	3	3	1
45	Rohm István	1	1	2	1	2	2	2	2	2	1
	Roszival Ernő	1	3	3	3	3	3	3	3	1	1
	Salamon Dezső		k	i	m	a	r	a	d	t	
	Schwerer Oszkár	2	3	3	3	3	3	3	3	1	2

	A tanuló neve	Vallástan	Magyar nyelv	Latin nyelv	Földrajz	Term.-rajz	Mennyiségtan	Rajzoló mértan	Szépírás	Testgyakorlás	Magaviselet
	Szabó Andor — — —	2	2	2	2	1	2	2	3	2	1
50	Szenes Emil — — —		k	i	m	a	r	a	d	t	
	Tiger Zsigmond — —	3	3	3	3	3	4	3	3	3	2
	Tóth Béla — — —	3	3	3	3	3	3	3	3	1	2
	Wessetzky József —	2	2	2	1	2	2	3	2	1	1
	Zacher László — —	2	2	2	2	3	3	3	3	3	1
55	Zachariás Ferenc —	3	4	4	4	3	4	3	3	3	2
	Ziegler Béla — — —	3	4	4	4	3	2	3	3	2	1

I. C. OSZTÁLY.

	A tanuló neve	Vallástan	Magyar nyelv	Latin nyelv	Földrajz	Term.-rajz	Mennyiségtan	Rajzoló mértan	Szépírás	Testgyakorlás	Magaviselet
	Bajtay Lajos — — —	2	3	3	3	4	2	3	2	2	2
	Bánócz Zoltán — —	2	2	2	3	2	3	2	3	2	1
	Berger Sándor — —	3	3	3	3	2	3	3	3	3	2
	Csákváry S. József —	1	2	3	2	1	1	2	3	2	1
5	Csanády György —	1	1	1	1	1	1	1	1	1	1
	Dirner László — —	1	1	1	2	2	2	2	1	1	1
	Dobó Tibor — — —	1	2	2	2	2	2	2	2	fm	1
	Erdey Gyula — — —	2	3	3	3	3	3	3	3	2	2
	Fellegi Tibor — — —	2	3	3	3	2	2	3	3	1	1
10	Fischl Béla — — —	1	1	2	1	2	2	2	2	1	1
	Fodor István — — —	2	2	1	2	2	2	3	2	2	1
	Fodor Lajos — — —	1	2	1	2	1	2	1	2	2	1
	Fodor Pál — — — —	1	2	1	1	1	2	2	2	2	1
	Fürst Marcell — —		k	i	m	a	r	a	d	t	
15	Gottesmann Lipót —	1	1	1	2	1	1	2	2	1	1
	Gozdics József — —	2	3	4	3	4	4	4	2	3	1
	Halász György — —	2	2	3	3	2	2	3	1	3	1
	Illyés László — — —	2	3	3	3	3	2	3	1	2	1
	Koh József — — —	1	3	3	3	2	3	3	2	2	1
20	Kosztka R. Károly —	2	3	3	3	2	3	3	2	1	1
	Kurutz Vilmos — —	1	1	3	3	3	3	2	1	2	1
	Lengyel Béla — — —	3	3	3	3	2	3	3	3	3	2
	Nagyistók Imre — —	1	1	1	1	1	1	1	1	1	1
	Paxy Miklós — — —	3	4	4	4	3	4	4	4	2	1
25	Prommer Béla — —	2	3	4	3	2	3	3	3	2	1
	Prösztel Nándor — —	1	2	2	2	3	3	3	2	2	1
	Riemer Ferenc — —	1	1	1	1	1	1	1	1	1	1
	Roboz Pál — — —	2	2	2	3	1	3	3	2	2	1
	Roskó Alajos — — —	1	3	2	3	3	2	3	2	2	1
30	Rozinszky József —	1	2	2	2	2	2	1	3	2	1
	Schreiber Gyula — —	2	3	3	3	2	3	3	3	3	1
	Schwarcz Jenő — —	4	4	4	4	3	4	4	3	3	2
	Semtei Endre — —		k	i	m	a	r	a	d	t	
	Steiner Ferenc — —	2	2	2	2	3	2	2	3	3	2
35	Szabó Sándor — —	2	3	3	3	2	3	3	3	3	2
	Szentes Ernő — —	1	1	1	1	1	1	1	1	1	1
	Takács Ferenc — —	1	2	2	2	2	3	3	2	fm	1
	Tuskovics Lajos — —	3	3	4	4	3	3	3	3	3	2
	Ujvárossy Bertalan —	1	2	2	2	1	2	2	1	2	1
40	Varga Lajos — — —	2	3	3	3	3	3	3	3	3	1
	Weiszhausz Fülöp —	2	2	1	3	2	3	3	2	2	1
	Zajmusz Kálmán —	2	3	3	3	3	3	3	3	2	1

I. D. OSZTÁLY.

	A tanuló neve	Vallástan	Magyar nyelv	Latin nyelv	Földrajz	Term.-rajz	Mennyiségtan	Rajzoló mértan	Szépírás	Testgyakorlás	Magaviselet
	Bärnkopf Sándor —	3	3	3	3	3	4	3	2	3	2
	Bátor Endre — — —	1	2	3	2	3	2	2	2	2	1
	Benedek Zoltán — —	3	3	3	3	2	3	3	2	3	1
	Bodnár Ferenc — —	2	2	3	3	2	3	2	2	fm	1
5	Bolgár Lajos — — —	4	3	4	4	4	4	4	3	3	1
	Brünauer István —	1	1	1	1	1	1	1	1	1	1
	Csákány Béla ism. —	2	1	2	3	2	3	3	2	2	1
	Fodor István — —	3	2	3	2	2	3	2	2	2	1
	Fürstner József — —	2	3	3	3	3	3	2	2	3	1
10	Galdon Lajos — — —	1	2	2	3	2	3	2	2	fm	2
	Halász Géza — — —	2	1	1	2	1	2	2	1	2	1
	Holczer Rezső — —	3	3	3	3	3	4	4	2	3	1
	Hochstädter Zoltán		k	i	m	a	r	a	d	t	
	Huczka Pál — — —	2	2	3	3	3	2	2	2	2	1
15	Juhász József — —	3	4	3	4	4	4	4	3	3	2
	Kamerlór Antal — —	1	2	2	3	2	2	2	1	2	1
	Kleiner Ferenc — —	2	1	1	1	1	2	2	1	1	1
	Kováts Béla — — —		k	i	m	a	r	a	d	t	
	Kulin István — — —	2	1	1	2	1	2	2	1	1	1
20	Marks Tibor ism. —	1	1	2	3	1	2	2	1	2	1
	Mód József — — —	2	3	3	3	3	3	3	2	3	2
	Muntyán Béla — —	2	3	4	3	3	3	2	3	3	1
	Pelle László — — —	1	1	1	1	2	2	1	1	1	1
	Piller Károly — —	2	3	3	3	3	3	3	3	2	2
25	Reiner Ferenc — —	2	1	2	2	2	2	2	2	2	1
	Róna Miklós — — —	3	3	3	3	3	3	2	3	2	2
	Rósenberg László —	2	1	2	1	1	1	1	1	1	1
	Schwartz Géza — —	3	2	2	3	3	3	3	2	3	1
	Stempler Imre — —		k	i	m	a	r	a	d	t	
30	Szabó Imre — — —	1	1	2	2	1	1	1	1	1	1
	Szalai Jenő — — —	2	3	3	3	3	3	3	2	2	1
	Sziebert Samu — —		k	i	m	a	r	a	d	t	
	Theodoreán Sándor	2	3	4	3	4	4	4	3	2	1
	Tóth László — — —	2	3	3	3	3	4	3	2	2	1
35	Ujhelyi Kálmán ism.	3	3	3	4	3	4	3	2	2	1
	Varga Győző ism. —	3	3	3	4	3	4	3	3	2	1
	Veidinger György —	3	2	2	3	3	2	2	1	1	1
	Veisinger János — —	3	3	4	3	3	3	3	2	3	1
	Weidinger Mihály ism.	3	2	2	3	2	2	3	1	2	1
40	Weisz Imre ism. —	3	3	3	3	2	3	3	2	2	1
	Zielbauer Ferenc —	3	3	3	3	2	3	3	2	2	1

II. A. OSZTÁLY.

	A tanuló neve	Vallástan	Magyar nyelv	Latin nyelv	Földrajz	Term.-rajz	Mennyiségtan	Rajzoló mértan	Szépírás	Testgyakorlás	Magaviselet
	Abt Rezső	2	3	3	2	2	3	2	3	3	2
	Bán Imre	3	3	3	3	3	3	3	3	1	2
	Bekő Vilmos	1	2	1	1	1	2	2	1	2	1
	Bezsilla László	2	3	2	2	2	3	3	2	1	1
5	Bielcsik Béla	3	4	4	4	4	4	3	3	1	2
	Bretz Valér	1	2	2	1	2	2	2	1	2	1
	Erdélyi Pál	2	4	4	3	3	3	3	3	2	2
	Erdős László	3	3	3	3	3	3	3	3	3	1
	Fellner Tibor	1	3	2	2	2	3	2	2	2	2
10	Fendrich Imre	3	3	3	4	3	3	4	3	2	1
	Ferdinandy Géza	1	2	2	1	1	3	2	2	2	1
	Fleischer Ferenc	2	3	3	2	3	3	3	1	2	1
	Furmann Ágoston	2	4	3	3	3	3	3	1	2	2
	Gedeon László	1	2	1	1	1	2	1	3	fm	1
15	Gertler Tibor	2	3	3	3	3	3	3	1	2	1
	Gundy Jenő		k	i	m	a	r	a	d	t	
	Herceg Miklós	1	1	1	1	1	2	2	2	2	1
	Horváth Béla	1	2	2	1	2	3	3	2	1	1
	Kandel Győző	2	3	3	3	2	3	3	3	2	2
20	Keleti László	3	3	3	3	3	3	3	3	2	2
	Koren Károly ism.	3	3	4	3	3	3	1	2	1	1
	Körmendy Lajos	2	3	2	2	2	2	2	1	1	1
	Künstler Zoltán	1	1	1	1	1	1	1	1	1	1
	Lichtenstein Lázár	1	2	3	3	2	3	3	3	3	2
25	Markóczy Guidó	1	2	1	1	1	3	1	3	3	1
	Markus Imre	2	2	4	3	1	3	3	1	fm	2
	Mikó Balázs	1	3	3	3	3	3	2	2	1	2
	Német Árpád	2	2	2	2	1	3	2	3	3	1
	Nösner Vilmos	2	3	3	3	3	3	3	2	1	1
30	Pásztor Béla	1	2	2	1	2	3	3	2	2	1
	Popper Ernő	1	2	2	2	2	3	1	2	2	1
	Pressburger Gyula ism	2	3	4	3	3	3	4	3	3	2
	Radó Ferenc	2	2	3	2	2	3	3	2	2	1
	Reysser Ottó	3	4	4	4	3	4	4	2	2	2
35	Rostás Miklós	2	3	3	2	3	3	2	2	1	1
	Scheitzner Károly	2	2	2	2	2	3	2	2	1	1
	Szantner Pál	3	4	3	3	3	4	4	2	2	2
	Szeiler Károly	2	3	3	3	3	3	3	3	2	1
	Szerencse Dezső	1	3	3	3	3	3	1	2	2	2
40	Uhlig Kamilló	2	3	3	3	3	3	3	3	2	1
	Vállay Gyula	1	2	1	1	1	2	2	1	1	1
	Várhidy Imre	2	3	2	3	2	3	3	2	2	1
	Weiszhaus Zoltán	2	2	1	3	2	2	3	2	2	1

II. B. OSZTÁLY.

	A tanuló neve	Vallástan	Magyar nyelv	Latin nyelv	Földrajz	Term.-rajz	Mennyiségtan	Rajzoló mértan	Szépírás	Testgyakorlás	Magaviselet
	Adorján László	2	3	4	3	3	3	3	2	1	2
	Ádám János	2	1	1	1	1	1	2	1	2	1
	Baik László	3	3	3	3	3	3	2	2	1	2
	Barta Dezső ism.	3	3	3	3	3	2	3	4	2	2
5	Beutel Zoltán	2	3	3	3	2	3	3	3	3	1
	Bley Miklós	3	2	2	2	2	1	2	2	2	1
	Bodó Géza	3	3	4	3	4	4	4	2	2	2
	Breuer Simon	1	1	1	1	1	1	1	1	fm	1
	Durmann Ede	2	3	3	3	3	3	3	3	1	2
10	Fábián Imre	3	3	3	1	1	3	2	1	2	2
	Ferpász Béla	2	2	3	3	1	3	1	1	fm	1
	Gyulai Gyula	1	2	3	2	3	3	3	4	2	2
	Herzog László	3	3	3	1	3	3	3	1	2	1
	Hlavács Géza	3	3	4	3	3	3	3	3	2	1
15	Kajdacsy Ferenc	2	4	3	3	3	3	3	1	2	1
	Kelchen Rezső	1	2	2	1	2	1	1	2	2	1
	Kirschner Endre ism.	2	2	3	3	2	3	3	1	2	1
	Komjáti József	2	3	3	3	2	2	3	2	1	1
	Landherr Jenő	3	3	3	3	3	4	3	3	3	2
20	Lehoczky János	2	3	3	3	3	4	3	3	2	1
	Markos Gyula	2	3	3	2	1	2	3	3	2	2
	Milch Mór	2	3	3	3	3	3	3	3	1	1
	Mohácsy Pál		k	i	m	a	r	a	d	t	
	Nebel István	3	3	3	3	3	3	3	3	2	1
25	Orbán Antal	2	3	3	3	3	4	3	3	2	1
	Pálfi Géza	1	2	3	2	3	2	3	3	3	1
	Poór Pál	1	1	1	1	1	1	2	1	1	1
	Princz Dezső	2	3	3	3	1	3	3	3	3	1
	Pusztay József	1	3	3	3	2	3	3	3	3	1
30	Riesz Lajos	2	3	3	3	3	3	2	3	1	1
	Ruszinák József	2	3	2	1	2	3	3	1	1	1
	Rytkó Lipót		k	i	m	a	r	a	d	t	
	Schlesinger Géza	2	3	3	3	2	3	3	2	1	2
	Seiden Zoltán	2	2	2	1	1	2	3	2	2	1
35	Skaloud Ferenc	3	3	3	3	3	3	3	3	2	2
	Szabó József		k	i	m	a	r	a	d	t	
	Szegő Ernő		k	i	m	a	r	a	d	t	
	Szilágyi Ödön		k	i	m	a	r	a	d	t	
	Weisz Tibor	3	3	3	2	3	3	3	3	2	1
40	Wojticzki Jenő	1	3	3	1	2	3	3	3	2	1
	Wolsky Sándor	1	2	2	2	1	2	1	2	2	1

II. C. OSZTÁLY.

	A tanuló neve	Vallástan	Magyar nyelv	Latin nyelv	Földrajz	Term.-rajz	Mennyiségtan	Rajzoló mértan	Szépírás	Testgyakorlás	Magaviselet
	Abrahamson Márton	4	3	3	3	3	1	3	4	3	2
	Balázs László	3	3	3	3	3	3	3	2	3	2
	Beke János	3	3	3	3	3	3	3	3	2	2
	Bódogh János	2	3	3	3	3	3	3	3	3	2
5	Czvitkovits Sándor	1	3	3	3	3	3	3	3	2	1
	Debreczeni János	3	2	3	4	4	3	3	4	3	1
	Duka Elemér	3	3	3	3	3	3	3	3	1	2
	Farkas Ferenc	2	3	3	3	3	3	4	2	2	1
	Feiner Jenő	4	4	3	4	4	3	4	3	2	2
10	Ficher István	3	2	3	3	2	2	2	3	3	1
	Gál Elemér ism.	3	3	3	3	3	3	3	2	3	2
	Galambos Ferenc	3	3	3	3	3	3	3	3	3	2
	Gerstenbrein Károly	1	3	3	3	3	3	3	3	2	1
	Grünfeld Andor ism.	4	3	3	3	3	3	2	3	3	2
15	Haas Antal	2	2	3	2	2	3	2	2	2	1
	Hartl Leó	2	2	3	2	3	3	3	2	fm	1
	Héger Ferenc	1	2	2	1	1	1	1	1	1	1
	Hirsch Ferenc	3	2	3	3	2	3	2	2	2	1
	Hunfalvy Lajos	1	2	2	2	2	2	1	2	1	1
20	Kelemen János	1	3	3	3	3	3	3	4	2	2
	Kovács Lajos	3	3	3	3	3	3	3	3	3	2
	Lamer László	3	3	3	3	3	3	3	3	2	1
	Lauber József	2	3	3	3	3	3	3	4	2	2
	Kántor Lajos		k	i	m	a	r	a	d	t	
25	Mészáros Dezső	3	3	4	3	2	2	2	2	2	2
	Mohos Ernő	1	2	3	2	2	1	1	2	2	1
	Nagy Balázs	2	3	3	3	3	3	3	3	2	2
	Orowan Egon	1	1	1	1	1	1	1	1	1	1
	Rádai László	2	2	3	3	3	3	3	3	2	1
30	Reiner Rezső	1	1	2	1	2	2	2	1	1	1
	Ritzel József	1	1	2	1	2	1	2	2	1	1
	Rottmann Márton	4	4	4	3	3	3	3	3	3	2
	Seewald Alfréd	2	3	4	3	3	3	3	3	3	1
	Skrobanek Ferenc	2	3	3	3	3	3	3	3	1	2
35	Stefanitz István	1	2	2	1	2	2	2	2	2	1
	Steiner Károly	4	3	3	3	2	3	2	3	3	1
	Stern Vilmos	3	3	3	3	3	3	3	3	3	1
	Strauss László	1	1	1	1	1	1	1	1	1	1
	Sulányi Dezső ism.		k	i	m	a	r	a	d	t	
40	Svarcz István	2	2	3	3	3	3	3	3	3	1
	Szilágyi Zoltán	1	2	2	2	2	2	2	2	2	1
	Szücs Gyula	1	2	2	2	2	1	2	2	1	1
	Takátsy Dénes	3	2	2	2	2	3	2	3	2	1
	Udvarnoki Andás	1	3	3	3	3	3	3	2	2	1
45	Urbach Géza	1	2	2	2	2	2	2	2	2	1
	Vadász Gyula	2	3	3	3	2	3	3	2	3	1
	Vajda Rezső	2	2	3	3	3	3	3	1	2	1
	Ványi Jenő	vi	zs	gá	la	tot	ne	m	te	tt	

A tanuló neve	Vallástan	Magyar nyelv	Latin nyelv	Földrajz	Term.-rajz	Mennyiségtan	Rajzoló mértan	Szépírás	Testgyakorlás	Magaviselet
Weisz Alfréd — — —	3	3	3	3	3	2	3	3	3	2
50 Weisz Sándor — —	1	1	2	1	2	2	2	2	2	1
Wilk Kamill — — —	2	3	3	3	3	3	3	2	fm	2
Zaharia Gyula — —	1	2	2	2	2	2	2	3	2	1
Zöhner Ferenc — —	2	3	3	3	3	3	3	2	1	2
Zsolgya László — —	1	2	2	2	2	1	1	1	1	1

III. A. OSZTÁLY.

	A tanuló neve	Vallástan	Magyar nyelv	Latin nyelv	Német nyelv	Történelem	Földrajz	Mennyiségtan	Rajzoló mértan	Testgyakorlás	Magaviselet
	Almásy Jenő	2	3	3	3	3	3	3	3	3	2
	Bakonyi László	1	3	3	3	3	3	3	3	3	1
	Bakos György	3	2	1	2	3	3	3	3	1	2
	Bielek Gábor	2	3	3	3	3	3	3	3	2	1
5	Feudrich Arnold	2	3	2	3	3	3	3	3	1	1
	Folkmann János	1	1	1	1	1	1	1	1	1	1
	Fritz Tibor	1	3	3	3	3	3	4	3	3	2
	Fürcht Jenő	2	3	3	3	3	3	3	3	2	2
	Gencsi Pál	2	2	1	2	2	2	1	2	1	1
10	Gertler Győző	3	3	3	2	3	3	3	3	3	1
	Hébel Lajos	3	3	2	3	2	2	3	3	2	1
	Hirsch Imre	2	3	4	3	3	3	3	3	2	1
	Hofbauer Sándor	1	3	2	2	2	2	–	–	1	1
	Horner Imre	2	2	2	2	2	2	1	2	1	1
15	Kalina Mihály	2	4	3	3	4	3	3	3	2	1
	Káldi (Róth) Pál	3	3	3	3	3	3	3	3	2	1
	Kárpáti Zoltán	1	2	2	2	2	2	3	3	2	1
	Kégl László		k	i	m	a	r	a	d	t	
	Klein György	1	2	2	2	2	2	3	3	2	1
20	Köröndi Ödön	3	3	2	2	3	3	2	2	1	2
	Kulcsár István	3	2	1	2	2	2	2	3	3	1
	Lakos Ferenc	1	2	1	2	1	1	1	1	1	1
	László Gyula	1	2	2	2	2	2	2	1	1	1
	Mérő József	3	3	3	3	2	2	3	3	1	1
45	Németh Lajos	1	3	3	3	3	3	3	3	1	2
	Neuwirth Mihály		k	i	m	a	r	a	d	t	
	Porges István	1	1	1	1	1	1	1	1	1	1
	Prajzák István	3	4	3	3	4	3	4	4	2	1
	Rákosi Ottó	3	2	3	3	3	3	3	3	2	2
30	Reismann László		k	i	m	a	r	a	d	t	
	Reitzer György	2	2	2	2	2	2	3	3	3	1
	Stein Marcel	3	3	2	2	2	3	2	3	3	2
	Sulyák István	1	3	2	2	2	3	3	3	2	1
	Szabadi Elemér	1	2	1	2	2	2	2	2	1	1
35	Takács Béla	2	4	3	3	4	4	4	3	2	2
	Tanka László	1	1	1	1	2	2	2	2	2	1
	Tauszig Nándor	3	3	3	3	3	3	3	3	1	2
	Tóth Elemér	2	3	3	3	3	3	3	3	1	2
	Vigh Viktor	2	3	3	3	3	3	3	3	1	2
40	Vitek Tibor	1	3	3	3	3	3	3	3	2	1
	Weiszhausz Jenő	2	2	1	1	2	3	1	3	2	1

III. B. OSZTÁLY.

	A tanuló neve	Vallástan	Magyar nyelv	Latin nyelv	Német nyelv	Történelem	Földrajz	Mennyiségtan	Rajzoló mértan	Testgyakorlás	Magaviselet
	Benecsek Béla	1	1	1	1	1	2	1	1	1	1
	Bodó Endre	2	2	3	1	2	3	2	3	3	1
	Brestyánszky Tibor	1	1	1	1	1	2	1	1	1	1
	Bukovics Ödön	1	2	3	3	3	3	3	3	2	1
5	Czimner Lajos	2	3	3	3	2	3	3	3	1	1
	Ember Gábor	3	3	3	3	3	3	3	3	1	1
	Fábián László	2	3	3	3	2	3	3	3	2	1
	Fekete László	1	2	2	1	1	2	2	2	2	1
	Feuer Gusztáv	1	2	2	2	1	2	2	1	1	1
10	Follmann Dénes	1	1	2	2	1	1	2	1	1	1
	Gottlieb Tibor	2	2	3	2	2	3	3	3	2	1
	Herceg László	1	1	1	2	1	2	2	3	2	1
	Kampis Lajos	1	2	2	3	2	2	3	2	1	1
	Kartschocke Antal	3	3	3	3	3	3	3	3	3	2
15	Kiss Lajos	1	2	2	3	2	2	3	3	2	1
	Kleinmann Jenő	3	3	3	3	4	3	4	3	2	2
	Loch Lajos		k	i	m	a	r	a	d	t	
	Löwy Sándor	2	2	2	2	2	3	2	3	1	1
	Marton Szilárd	1	3	3	1	3	3	3	1	2	1
20	Mingovits Dezső	3	3	3	3	2	2	3	2	1	1
	Molnár Kálmán	2	2	3	1	2	2	2	3	fm	1
	Mundy Károly	1	2	2	2	1	2	2	2	2	1
	Ochs Oszkár	1	1	2	2	1	2	2	3	2	1
	Puhr László	2	3	3	3	3	3	3	3	1	1
25	Raksányi Géza ism.	2	3	3	3	3	3	4	1	1	1
	Rosenberg Béla	1	3	3	3	2	3	3	3	3	2
	Rusznyák István	1	2	2	2	1	2	1	2	2	1
	Schönfeld Árpád	1	2	3	3	1	2	2	3	fm	1
	Steiner Jenő	2	3	3	3	2	3	3	3	3	1
30	Szelőczei Dénes	2	2	3	3	2	2	2	2	2	1
	Szlavicsek József	1	3	3	2	2	3	3	3	1	1
	Szovik János	3	3	3	3	4	3	4	3	2	1
	Timkó László	1	2	2	3	2	2	1	2	2	1
	Ungár Zoltán	3	2	3	2	2	3	2	3	2	1
35	Ursits Dezső	1	1	1	2	1	2	1	1	1	1
	Varga Gyula	2	1	2	2	1	2	2	3	1	1
	Veress István	1	2	2	2	1	2	1	2	2	1
	Vigady Vilmos	1	2	2	2	1	2	2	3	1	1

III. C. OSZTÁLY.

	A tanuló neve	Vallástan	Magyar nyelv	Latin nyelv	Német nyelv	Történelem	Földrajz	Mennyiségtan	Rajzoló mértan	Testgyakorlás	Magaviselet
	Bartalos Béla	1	2	2	2	2	2	2	2	2	1
	Bärnkopf Pongrác	2	3	2	1	3	3	3	3	3	1
	Bercsényi Tibor	2	3	3	3	3	3	3	3	3	1
	Berta Károly	1	2	2	3	2	2	2	2	2	1
5	Demeter László	3	3	3	4	3	3	3	3	3	2
	Deutsch Miklós ism.	3	3	3	3	3	3	3	3	3	1
	Drenka Béla	1	3	3	3	3	3	3	3	3	2
	Fodor László	2	1	1	1	2	1	2	1	2	1
	Frank Miklós	2	2	2	3	3	3	2	2	3	1
10	Gál Egon	1	2	2	1	3	3	3	2	2	1
	Gál Gusztáv	1	2	3	3	3	3	3	2	2	1
	Halász István	3	2	2	3	3	3	2	2	3	1
	Hornstein István	3	3	3	4	4	3	3	4	2	2
	Hornyák István	2	3	3	3	4	3	3	3	3	2
15	Horváth Imre	1	2	3	3	3	3	3	3	2	1
	Jankó Antal	1	1	1	2	2	2	2	2	2	1
	Kalatovitz Mihály	2	3	4	4	4	3	3	3	3	1
	Kácser Jenő	3	3	3	3	3	3	3	3	2	1
	Kádár Sándor	3	2	2	3	3	2	2	3	3	1
20	Kepes Tibor	2	4	3	3	3	3	3	3	3	2
	Komáromy Gyula	1	1	1	1	2	2	2	1	2	1
	Komáromy Sándor	3	3	4	4	3	3	3	3	3	1
	Kosztka Árpád	1	2	2	3	3	3	2	3	2	1
	Koyer Károly	1	2	2	3	2	2	3	3	2	1
25	Maszlay János	3	4	4	4	3	3	3	3	fm	2
	Miesz Béla	1	2	3	3	3	3	2	2	2	1
	Mihályffy Árpád	1	2	3	3	3	3	3	3	3	1
	Molnár László	2	2	3	3	3	3	3	3	3	1
	Müller Ferenc	1	3	3	3	3	3	3	2	2	1
30	Pelle János	2	3	2	3	3	2	2	2	2	2
	Prokle Lajos	3	3	3	3	3	3	3	3	3	2
	Rajcsinecz János		k	i	m	a	r	a	d	t	
	Schrencel Sándor	3	3	3	4	3	3	3	4	2	2
	Sölétromos István	1	3	3	3	3	3	2	2	2	1
35	Springer István	1	1	1	1	1	1	1	1	1	1
	Stancer Viktor	2	3	3	4	3	4	3	3	1	2
	Stepán Ferenc	2	3	3	4	3	3	3	2	2	1
	Stern Árpád	2	3	2	3	2	3	3	3	fm	1
	Sternberg Béla ism.	3	3	3	3	3	3	3	3	2	1
40	Székely László	1	1	1	1	1	1	1	1	1	1
	Széll Tivadar	2	3	3	3	3	3	3	3	3	1
	Urbach Béla	3	2	3	2	3	3	3	2	3	1
	Vaday László	1	2	2	3	2	2	2	2	2	1
	Valek László	1	3	4	4	4	4	3	3	2	2
45	Wrabély Béla	1	3	3	3	3	3	3	3	3	1
	Zeiger Jenő ism.		k	i	m	a	r	a	d	t	

III. D. OSZTÁLY.

	A tanuló neve	Vallástan	Magyar nyelv	Latin nyelv	Német nyelv	Történelem	Földrajz	Mennyiségtan	Rajzoló mértan	Testgyakorlás	Magaviselet
	Ádám György		k	i	m	a	r	a	d	t	
	Abelsberg Zoltán	1	1	1	1	2	2	2	1	2	1
	Balázs György	3	3	2	3	3	3	3	3	3	1
	Balázs Ernő	3	3	4	4	3	3	4	4	2	1
5	Biszterszky Dezső	2	3	3	3	1	3	3	3	2	1
	Böhm Béla	3	3	3	3	3	3	3	4	2	2
	Böhm Nándor	3	3	3	3	3	3	3	4	2	2
	Csapó Ferenc	3	3	3	4	3	3	4	3	2	2
	Czeglédy József	2	3	2	3	3	3	3	2	3	1
10	Dedinszky János		k	i	m	a	r	a	d	t	
	Eberhardt József ism.	2	3	3	3	2	3	3	3	2	2
	Ferstl Mihály		k	i	m	a	r	a	d	t	
	Fray Béla	4	3	4	3	4	3	3	3	3	2
	Geleszka István	1	3	3	3	3	3	3	3	2	1
15	Hajós György	3	3	4	4	2	3	3	3	3	1
	Harmat Pál	1	1	1	1	1	1	1	1	1	1
	Keczer Béla	1	3	3	3	2	3	4	3	3	1
	Keszler Sándor	3	3	3	3	3	3	3	3	3	2
	Kintzler László	2	3	3	3	2	3	3	2	3	1
20	Koós István	1	1	1	1	1	1	1	1	1	1
	Kulka János	3	3	3	4	3	3	3	3	3	1
	Lederer József	2	2	3	2	3	3	2	3	2	1
	Lendvai András	1	3	2	3	1	2	3	2	2	1
	Longhy Sándor	1	3	2	3	3	2	3	2	3	2
25	Mészáros Géza	2	3	2	3	3	3	3	3	3	1
	Méhes Árpád	2	2	3	2	1	1	2	3	2	1
	Meiszelsz Árpád	1	1	1	1	1	1	1	1	1	1
	Mohos Dezső	2	3	3	4	2	3	3	3	2	1
	Nagy László	1	2	2	2	2	2	2	3	2	1
30	Nolipa Károly	2	3	2	3	2	3	3	2	1	1
	Pichler Ede	1	2	2	2	2	2	2	2	2	1
	Rozsinszky Emil		k	i	m	a	r	a	d	t	
	Schwarcz Jakab	3	4	4	3	4	4	3	3	3	2
	Schwarcz László	3	3	3	3	3	3	3	3	3	2
35	Skrasek Antal	1	3	3	3	2	3	2	2	3	1
	Szabó Kálmán	1	1	2	1	2	2	2	1	2	1
	Sygal Ottó	2	4	3	3	3	3	3	3	3	2
	Tóth Ferenc	1	3	4	4	3	3	3	3	3	1
	Turóczi Pál	2	2	3	3	2	3	3	3	2	1
40	Ujhelyi László	1	3	3	4	3	3	3	2	1	1
	Weisz László	3	2	2	1	3	3	3	4	3	1
	Winter Jenő	3	2	1	2	2	2	2	3	3	1

IV. A. OSZTÁLY.

	A tanuló neve	Vallástan	Magyar nyelv	Latin nyelv	Német nyelv	Történelem	Természetrajz	Mennyiségtan	Rajzoló mértan	Testgyakorlás	Magaviselet
	Adorján Ernő	1	2	3	3	3	2	3	3	2	1
	Balla Miksa	2	3	3	3	3	3	3	1	1	2
	Balogh Lajos	1	1	1	1	2	1	2	1	2	1
	Bercsi Antal	2	2	3	2	2	2	2	3	1	1
5	Birnfeld László	3	2	4	3	3	3	3	3	2	2
	Buschor István	2	2	3	3	3	3	3	2	2	1
	Ember Károly	3	3	4	4	3	3	4	3	1	1
	Éder Bertalan ism.	2	3	4	3	3	3	4	1	1	1
	Farkas György	2	3	3	4	3	3	3	3	2	1
10	Feiermann Pál	1	3	2	3	2	3	2	3	3	1
	Garfunkel Henrik	1	2	3	2	3	2	3	3	2	2
	Gergely Ferenc	3	3	3	3	3	3	3	1	1	1
	Glück Lajos	1	1	3	3	3	2	3	3	2	1
	Görög Ármin		k	i	m	a	r	a	d	t	
15	Heinzmann Ágost	1	1	3	2	2	2	3	3	2	1
	Jakab Antal	3	2	3	3	3	3	3	2	2	1
	Kandel Zoltán	2	2	3	3	3	2	3	3	3	2
	Kapuszta Károly	2	2	3	3	3	3	2	2	1	1
	Kőváry János	2	3	3	3	3	3	3	3	2	2
20	Lengyel László	2	2	4	3	3	3	3	3	fm	1
	Molnár Dezső	2	2	3	3	2	2	3	2	fm	1
	Mózes Gyula	1	1	1	1	1	1	1	1	1	1
	Nemcsik Ferenc	3	3	4	4	4	3	4	3	2	1
	Paulitsek Kálmán	3	3	3	3	3	3	3	3	2	2
25	Pfeifer Zoltán	3	3	3	3	3	3	3	3	2	2
	Pogány Tibor	1	2	3	2	2	1	2	1	1	1
	Polgár Gyula	3	3	3	3	2	2	3	3	3	1
	Sándor László	1	1	2	2	2	1	2	1	3	1
	Schelling Ferenc		k	i	m	a	r	a	d	t	
30	Sohr Imre	2	3	3	3	3	3	3	2	1	2
	Stoll Jenő	1	2	2	2	2	2	3	2	2	1
	Szalai Tibor	3	3	3	3	3	3	3	3	1	2
	Tapai László	1	3	3	3	3	2	3	3	2	1
	Vállai József	2	2	2	3	2	2	3	2	1	1
35	Waldmann Dániel	3	3	4	4	3	3	3	2	3	2
	Wenczel Márton	1	3	4	4	3	3	4	1	2	1

IV. B. OSZTÁLY.

	A tanuló neve	Vallástan	Magyar nyelv	Latin nyelv	Német nyelv	Történelem	Természetrajz	Mennyiségtan	Rajzoló mértan	Testgyakorlás	Magaviselet
	Binder László ism. —	2	3	3	2	3	3	3	3	1	2
	Botos István — — —	3	3	3	3	3	3	3	3	2	1
	Breuer Béla — — —	1	1	1	1	1	1	2	2	3	1
	Csáky Alfonz grófi —	1	3	3	3	2	2	3	2	3	1
5	Dévény Andor — —	2	3	2	3	3	3	2	2	3	1
	Dobozy Pál — — —	3	3	3	3	3	3	3	3	2	2
	Egerváry László —	3	3	3	3	3	3	3	3	3	2
	Eisler Ferenc — —	3	3	3	3	3	3	3	3	3	1
	Erdős Sándor — —	3	3	3	2	3	3	2	3	1	1
10	Feldmann Ferenc —	2	2	1	1	1	2	2	2	2	1
	Fischmann László —	3	3	3	3	3	3	3	3	3	1
	Godnautz Károly —	2	3	3	3	2	2	3	3	1	1
	Goldblatt Béla — —	1	1	1	1	1	1	1	1	1	1
	Halász István — —	2	3	3	3	3	3	3	3	2	1
15	Házy Ferenc — — —	1	2	2	3	1	2	2	3	2	2
	Heinrich Antal — —	1	2	2	2	2	2	1	2	2	1
	Illés Géza — — —	2	3	3	3	2	3	3	3	1	1
	Jónásch Ernő — —	3	3	3	3	3	3	4	3	2	2
	Kinizsi Sándor — —	2	1	2	2	2	2	1	1	3	1
20	Krummer Géza — —	3	3	3	3	3	3	3	3	fm	1
	Láng István — — —	2	2	2	2	1	2	1	3	3	1
	Leipold Lajos — —	1	2	2	2	1	2	1	1	2	1
	Leitersdorfer Ármin	2	3	2	2	3	3	3	2	2	1
	Lichtenstein Izidor —	1	3	3	2	3	3	2	3	2	1
25	Lindtner Attila ism. —	1	2	1	2	2	2	3	3	2	1
	Machovitsch László	3	3	3	2	3	3	2	3	1	1
	Ouciu György — —	1	2	1	2	1	1	1	1	1	1
	Roszival Károly — —	3	3	3	3	3	3	3	3	2	1
	Sárkány Jenő ism. —	2	3	3	3	2	3	2	2	2	1
30	Sárváry Imre — —	2	3	3	3	3	3	3	3	2	2
	Schwarcz Sándor —	3	3	3	2	3	2	3	2	3	2
	Semler Ernő — — —	3	3	3	3	2	3	2	3	2	1
	Székely Kálmán — —		k	i	m	a	r	a	d	t	
	Szimonovits Endre —	2	3	1	2	2	3	2	3	2	1
35	Taub Béla — — —	3	3	3	2	2	3	3	3	3	2
	Tretthán Béla — —	1	2	1	1	2	2	2	1	2	2
	Versitz Gyula — —	1	1	2	1	1	2	2	2	2	2
	Volenter István ism.		k	i	m	a	r	a	d	t	
	Wagner Vladimir —	2	3	2	2	3	2	2	3	2	1
40	Weisz Zoltán — —	3	3	3	2	3	3	3	3	2	2
	Zacher Endre — — —	2	3	3	3	3	2	3	3	2	2

IV. C. OSZTÁLY.

	A tanuló neve	Vallástan	Magyar nyelv	Latin nyelv	Német nyelv	Történelem	Természetrajz	Mennyiségtan	Rajzoló mértan	Testgyakorlás	Magaviselet
	Balkó Illés		k	i	m	a	r	a	d	t	
	Bernád Henrik	2	3	3	3	2	3	3	3	2	2
	Braun Károly	2	3	4	3	3	3	3	3	3	2
	Buxbaum Jenö	3	4	3	3	3	3	3	3	3	2
5	Deutsch Sándor	2	2	2	3	2	2	3	3	2	1
	Dirner János	1	2	2	3	3	2	1	3	2	1
	Eisler László	3	3	3	3	3	2	3	3	3	1
	Engelmann István	4	3	3	4	3	2	3	3	3	2
	Fodor Géza	1	1	1	1	1	1	1	1	1	1
10	Fodor István	1	2	2	2	2	2	2	2	1	1
	Frank Sándor	2	3	4	4	3	3	3	3	1	1
	Holstein Sándor	3	2	3	3	3	2	2	2	1	1
	Hribál Antal	3	3	3	3	3	3	3	3	1	1
	Kádár István	3	3	3	3	3	3	3	3	2	2
15	Kemenes Endre	3	3	3	4	3	3	3	3	1	2
	Kiszely József	2	2	3	3	3	3	3	3	3	1
	Kovács János	1	1	1	1	1	1	1	1	1	1
	Krassonitz István	3	3	3	3	3	3	3	3	2	1
	Krausz Béla	3	3	3	3	3	3	3	3	3	2
20	Kupits János	1	1	1	1	1	1	1	1	1	1
	Kuvanek Béla	1	2	3	3	3	3	3	3	2	1
	Liebermann Lajos	1	2	2	1	2	1	2	1	2	1
	Mezey József	1	1	1	1	1	1	1	1	1	1
	Nagy Károly	1	1	2	1	1	2	2	2	1	1
25	Nemcsák Endre		k	i	m	a	r	a	d	t	
	Neumann József	2	2	2	3	2	3	3	2	2	1
	Renner Károly	3	3	3	3	3	3	3	3	3	1
	Rosenzweig Manó	3	4	3	3	3	4	3	3	2	1
	Róth Sándor ism.	3	3	3	3	3	3	3	3	3	1
30	Schelling Ferenc	2	3	4	3	3	3	3	3	2	1
	Schwarc Gyula	1	3	3	2	3	3	3	3	3	2
	Skafszky László	2	2	3	3	3	3	3	3	2	1
	Steiner Mihály	2	3	3	2	3	3	2	2	2	2
	Varga Dénes	1	3	3	3	3	3	3	2	2	2
35	Villányi Gyula	3	3	3	3	3	3	3	3	2	1

IV. D. OSZTÁLY.

	A tanuló neve	Vallástan	Magyar nyelv	Latin nyelv	Német nyelv	Történelem	Természetrajz	Mennyiségtan	Rajzoló mértan	Testgyakorlás	Magaviselet
	Bergl Béla	2	2	2	2	2	2	2	2	fm	1
	Bessenyei László	2	3	4	4	3	3	3	3	2	2
	Bolgár Miklós	4	4	3	4	4	3	3	3	2	2
	Boros Ferenc	3	3	3	4	3	3	3	3	3	2
5	Csaplár Jenő	1	1	2	3	3	2	2	2	3	1
	Csákány Zoltán ism.	3	3	3	3	3	2	3	2	3	2
	Faragó Andor	3	3	3	3	3	3	3	3	3	1
	Geiringer József	3	3	3	3	3	3	3	3	2	1
	Grünwald Menyhért	1	3	2	3	3	3	2	3	3	1
10	Gutvillig Sándor	3	2	1	1	3	2	2	2	2	1
	Huszlicska László	3	2	3	3	3	3	3	3	3	2
	Ilkovits Árpád ism.	3	3	3	3	3	3	2	2	2	1
	Kácsor Lajos	1	2	2	2	3	2	3	2	1	1
	Koller Kálmán	1	2	3	3	2	2	1	2	2	1
15	Lantos Géza	2	3	3	3	3	3	3	3	3	2
	Ledovits József		k	i	m	a	r	a	d	t	
	Lengyel Gyula		k	i	m	a	r	a	d	t	
	Móri Károly	1	2	3	4	3	3	4	4	3	2
	Németh József		k	i	m	a	r	a	d	t	
20	Omelka Ferenc	3	3	3	4	4	3	4	4	2	2
	Pálfy Mihály	2	1	1	2	2	2	2	2	1	1
	Sárga Dezső	3	3	4	3	4	4	4	4	2	2
	Schaffer Oszkár	3	2	1	1	2	1	1	1	2	1
	Schiller Rezső	1	1	1	1	1	1	1	1	1	1
25	Schönwald Ferenc	2	2	3	3	3	2	3	3	1	1
	Semtei László	1	1	2	3	3	2	1	2	2	1
	Solt Elemér	3	3	2	3	2	3	3	3	2	1
	Stark Miklós	3	3	3	3	3	3	3	3	2	1
	Steiner Adolf	3	3	3	4	4	3	3	3	3	1
30	Strasser Imre	3	3	3	4	3	3	3	3	2	1
	Szegő László	3	3	2	3	4	3	3	3	3	1
	Székely Kálmán	1	3	3	3	3	2	2	2	2	1
	Teszársz Géza	1	1	1	1	1	1	1	1	1	1
	Wajdits Géza	2	3	3	3	3	3	3	2	1	1
35	Winkler Gyula	1	1	2	3	3	2	3	2	2	1

V. A. OSZTÁLY.

	A tanuló neve	Vallástan	Magyar nyelv	Latin nyelv	Görög nyelv	Gör.-pótló: Irodalom	Gör.-pótló: Rajz	Német nyelv	Történelem	Természetrajz	Mennyiségtan	Testgyakorlás	Magaviselet
	Antal Béla	2	2	3	3	—	—	3	3	3	3	1	1
	Balogh Sándor	3	3	3	—	3	3	3	3	3	3	3	1
	Bán Kálmán	3	2	2	—	3	3	2	2	3	3	3	1
	Blatt Géza	1	1	2	—	1	3	2	2	2	2	2	1
5	Blau Tivadar	1	3	2	—	2	3	2	2	2	3	2	1
	Bukovics Tibor	1	1	1	1	—	—	1	2	1	2	2	1
	Castelli József	1	2	3	—	2	1	2	3	1	2	1	1
	Dietzl László	3	2	3	—	2	2	3	3	3	3	1	1
	Fritsch Antal	1	3	3	2	—	—	2	2	1	3	1	1
10	Gregorius Nándor	1	3	2	—	2	2	3	2	2	3	1	1
	Guttmann Árpád	1	1	2	—	1	2	1	2	2	2	2	1
	Gyomlay Béla	2	2	3	—	2	2	3	2	3	3	3	1
	Havas Tibor	1	1	1	1	—	—	2	1	1	2	1	1
	Hoffmann Árpád	2	2	2	2	—	—	2	2	2	3	1	1
15	Jakubovics Jenő	1	2	2	—	2	2	2	2	3	2	3	2
	Jancsó Kálmán	1	2	3	—	2	1	2	2	2	3	1	1
	Kapossy Gyula			k	i	m	a	r	a	d	t		
	Kárász György	1	2	3	—	1	2	3	2	2	3	2	1
	Kilbertusz József			k	i	m	a	r	a	d	t		
20	Kis Elek	2	2	2	—	3	2	1	3	2	3	2	1
	Kleinmann Tibor	2	3	3	—	3	3	3	3	3	4	3	1
	Kovács József	1	3	2	—	2	3	3	2	2	3	2	1
	Kozsik Lajos	1	2	2	3	—	—	3	2	2	3	1	1
	Kurz Lajos	1	3	3	—	2	2	3	3	2	3	1	1
25	Langfelder István	2	3	2	—	2	3	3	3	2	3	1	1
	Löwy Móric			k	i	m	a	r	a	d	t		
	Marton Alajos	2	3	3	—	3	1	2	3	2	3	2	1
	Nagypál József	2	3	3	—	3	1	3	3	3	3	1	1
	Nébel Béla	1	2	2	2	—	—	2	2	2	3	2	1
30	Onciu Tódor	1	1	1	2	—	—	1	1	1	1	1	1
	Pirovits Zoltán	3	1	2	—	1	2	3	2	2	3	1	2
	Püspöky Ferenc	1	1	3	—	1	2	3	3	2	3	1	1
	Sándor Győző	3	3	4	—	3	3	3	3	4	3	2	2
	Strammer Tibor	1	1	2	—	1	2	1	2	1	2	2	1
35	Szárvas Sándor	1	1	2	—	1	2	1	1	1	2	1	1

V. B. OSZTÁLY.

	A tanuló neve	Vallástan	Magyar nyelv	Latin nyelv	Görög nyelv	Gör.-pótló: Irodalom	Gör.-pótló: Rajz	Német nyelv	Történelem	Természetrajz	Mennyiségtan	Testgyakorlás	Magaviselet
	Balog Antal	3	3	3	—	2	3	3	3	4	3	1	2
	Breuer Lajos	2	1	1	1	—	—	3	1	2	2	1	1
	Fejes István			k	i	m	a	r	a	d	t		
	Fekete István	1	1	1	1	—	—	1	1	1	1	1	1
5	Friml Géza	1	1	1	—	1	1	2	1	1	2	fm	1
	Gál Béla			k	i	m	a	r	a	d	t		
	Gedeon István	3	2	3	—	3	3	3	3	3	3	1	1
	Graf Béla	2	2	2	2	—	—	2	3	3	2	3	1
	Grünfeld Ernő	1	1	1	1	—	—	1	2	1	2	1	1
10	Heinzmann István	1	3	3	3	—	—	3	2	3	3	3	1
	Horti Károly	2	3	3	—	3	3	3	3	3	3	3	2
	Ivánszky Imre	1	1	2	—	1	2	3	2	2	2	2	2
	Kerekes György	1	1	1	—	1	1	1	1	1	1	1	1
	Klein Ákos	1	2	2	2	—	—	3	3	3	2	2	2
15	Kohn Ferenc	2	2	3	—	2	3	3	1	3	3	2	2
	Mayer Béla	1	1	1	1	—	—	1	1	1	1	1	1
	Molnár Tivadar	1	1	2	—	1	3	3	1	2	3	1	1
	Neu László	2	2	3	—	1	2	2	2	2	1	1	1
	Nikolényi Béla	2	3	3	—	2	3	4	3	3	3	2	1
20	Pajor László	3	3	3	—	2	3	3	3	3	3	1	2
	Poltz László	2	2	3	—	2	2	4	2	3	3	1	1
	Pózner Vilmos	1	1	1	—	1	1	1	1	1	1	1	1
	Praizák Jenő	2	2	3	—	2	4	3	2	3	3	2	1
	Radó István	3	3	3	—	3	4	3	3	3	3	3	2
25	Raksányi Károly	2	3	3	—	2	1	4	3	3	4	1	1
	Révász Jenő	2	2	3	—	2	2	2	2	3	3	2	1
	Rigó Géza	3	3	4	—	3	4	4	3	4	4	2	2
	Rózsa András	1	2	2	—	2	3	3	3	3	3	1	1
	Schul Jenő	3	3	3	—	2	4	3	3	3	3	1	1
30	Strammer Ervin	2	2	3	—	2	3	3	3	3	3	2	1
	Vigady László	2	2	3	—	2	3	2	3	3	3	2	1
	Wahl Andor	2	2	2	—	1	3	3	2	2	3	1	1
	Weisz Károly	1	2	3	2	—	—	2	3	2	3	3	1
	Weisz Sándor	2	3	2	—	2	3	2	3	2	3	1	2

V. C. OSZTÁLY.

	A tanuló neve	Vallástan	Magyar nyelv	Latin nyelv	Görög nyelv	Gör.-pótló: Irodalom	Gör.-pótló: Rajz	Német nyelv	Történelem	Természetrajz	Mennyiségtan	Testgyakorlás	Magaviselet
	Berta Vilmos	1	1	1	1	—	—	1	1	1	1	1	1
	Borcsiczky Miklós	2	2	2	—	2	1	3	3	1	3	2	1
	Braun Arthur	1	1	1	—	1	1	1	1	1	1	1	1
	Eisemann Mihály	1	2	3	—	2	2	2	3	3	3	2	1
5	Fellegi László	1	2	3	—	2	1	3	2	2	3	1	1
	Fränkel Imre	1	1	3	—	2	2	1	1	1	1	1	1
	Fürst Márton	1	1	1	1	—	—	1	1	1	1	1	1
	Grünfeld Sándor	2	3	3	1	—	—	3	2	2	3	3	1
	Grünhut Lipót	3	4	3	—	3	3	3	4	3	3	3	1
10	Herczog Ernő ism.	2	3	3	—	3	2	3	2	2	3	2	1
	Hornyák Nándor	1	3	3	—	3	2	3	2	3	3	2	1
	Hrenkó Ferenc	1	3	3	4	—	—	4	3	3	3	fm	1
	Ivánka Béla	1	3	3	3	—	—	3	3	3	3	2	1
	Klinghoffer Henrik	1	1	1	1	—	—	1	1	1	1	1	1
15	Lork Lajos	3	3	3	—	3	3	4	3	3	3	3	2
	Makk Jenő			k	i	m	a	r	a	d	t		
	Mauler Andor	1	2	2	—	2	1	2	2	2	1	2	1
	Mirth Rezső ism.	2	3	3	—	2	1	3	3	3	3	2	2
	Molnár Sándor	1	2	3	—	1	2	2	2	2	2	2	1
2	Nemcsák Árpád			k	i	m	a	r	a	d	t		
	Österreicher Olivér	2	2	3	3	—	—	3	2	2	1	2	1
	Palásthy István	1	3	3	—	2	2	3	3	2	3	1	1
	Peringer József ism.	2	3	3	—	3	2	3	3	3	3	2	1
	Planer Ernő	1	2	3	1	—	—	2	1	1	1	2	1
25	Roboz István	1	1	1	1	—	—	1	1	1	1	1	1
	Romhányi István	1	3	3	—	2	3	3	3	2	2	1	1
	Ruttkay Imre	2	3	3	—	3	3	3	3	3	3	2	1
	Schiefner Kálmán	2	3	4	—	3	3	3	3	3	3	3	1
	Schönwald Imre	2	3	3	1	—	—	3	2	2	3	3	1
30	Somogyi Ernő	1	3	3	—	2	2	3	3	2	3	3	1
	Spitzer Jenő	1	1	2	2	—	—	1	2	2	1	2	1
	Sváb Dezső	3	3	3	—	1	3	3	3	2	3	3	1
	Szánthó Elemér			k	i	m	a	r	a	d	t		
	Udvarnoky Béla	2	3	3	3	—	—	4	3	3	3	2	1
35	Urbach Miklós	2	3	2	2	—	—	3	2	2	3	2	1
	Weisz Dezső	2	2	3	2	—	—	3	2	2	1	2	1
	Zaharia Sándor ism.	2	3	3	3	—	—	3	3	3	3	2	1

VI. A. OSZTÁLY.

	A tanuló neve	Vallástan	Magyar nyelv	Latin nyelv	Görög nyelv	Gör.-pótló		Német nyelv	Történelem	Természetrajz	Mennyiségtan	Testgyakorlás	Magaviselet
						Irodalom	Rajz						
	Balla Mihály	2	3	4	—	3	2	3	3	3	3	fm	1
	Beretvás Endre	1	2	3	—	3	3	2	2	2	3	2	1
	Bihari László	1	1	2	—	1	2	1	1	1	3	3	1
	Biró György	3	3	3	—	2	3	3	2	3	3	2	1
5	Braun Kálmán	2	2	2	3	—	—	2	2	2	3	2	1
	Erdélyi József	2	3	3	—	3	3	3	3	3	3	fm	1
	Fényes György	1	1	1	1	—	—	1	1	1	1	3	1
	Follmann Jenő	1	2	1	2	—	—	1	1	1	1	1	1
	Földvári Ernő	3	3	3	—	3	3	3	3	3	3	2	1
10	Gaál György	1	1	2	—	1	3	1	1	1	2	2	1
	Göndör Lajos	1	1	2	—	1	1	2	2	2	3	2	1
	Gyurkovics Tibor	1	2	2	—	1	2	2	1	2	3	1	1
	Kapus László			k	i	m	a	r	a	d	t		
	Kemény Gyula	1	1	1	1	—	—	1	1	1	2	2	1
15	Kónya Sándor	1	2	2	2	—	—	2	2	2	3	2	1
	Kölber Jenő	1	2	3	—	2	3	2	2	2	3	3	1
	Kugler Sándor	1	1	1	1	—	—	1	1	1	1	1	1
	Mayer Gyula	1	1	2	2	—	—	2	1	2	1	2	1
	Mingovits István	3	3	3	—	3	3	3	2	3	4	1	2
20	Molnár Szevér	2	3	3	—	3	3	3	2	3	3	fm	1
	Potoczky Kálmán	1	1	2	2	—	—	1	1	1	1	1	1
	Rostás Kálmán	1	2	2	2	—	—	2	1	2	2	1	1
	Schindelek Ferenc	1	2	2	—	2	3	2	2	2	3	1	1
	Schulmann Mózes	1	2	2	3	—	—	2	2	2	3	3	1
25	Schwarcz Ernő	1	1	1	2	—	—	1	1	1	2	2	1
	Stoble Ferenc	1	2	2	—	2	3	2	2	2	3	2	2
	Szárnovszky János	2	2	3	3	—	—	2	2	3	3	3	1
	Szeiler Emil	3	2	2	3	—	—	3	2	2	4	2	1
	Tahin Miklós			k	i	m	a	r	a	d	t		
30	Tekula György	1	3	2	3	—	—	3	2	2	3	fm	1
	Toutenuit Sándor	1	3	3	—	3	3	3	3	3	4	2	1
	Török Tibor ism.	3	2	3	—	1	2	3	3	3	3	1	1
	Valkó Géza	2	2	1	2	—	—	1	2	2	3	3	1
	Zilzer László	2	2	2	—	1	2	1	2	2	3	1	1

VI. B. OSZTÁLY.

	A tanuló neve	Vallástan	Magyar nyelv	Latin nyelv	Görög nyelv	Gör.-pótló: Irodalom	Gör.-pótló: Rajz	Német nyelv	Történelem	Természetrajz	Mennyiségtan	Testgyakorlás	Magaviselet
	Bán Tivadar — — —	2	3	3	—	2	3	3	2	3	3	2	1
	Bauer Miksa — — —	1	3	3	—	2	3	3	2	2	3	2	1
	Csillag János — — —			k	i	m	a	r	a	d	t		
	Diénes Zoltán ism. —	2	2	3	3	—	—	3	3	3	3	2	1
5	Fehér József — — —	2	3	3	—	3	3	3	3	3	3	1	1
	Fischel László — —	3	2	2	—	3	3	3	3	3	3	fm	1
	Füzesséry Tibor — —	2	3	3	3	—	—	3	3	3	3	3	2
	Gregorius József —	2	3	3	3	—	—	2	2	3	3	1	1
	Hirschler Ferenc —	1	3	3	—	1	3	3	2	1	2	1	2
10	Irás Béla — — — —	2	2	2	—	3	1	3	3	3	3	1	1
	Kiszely Alajos — —	3	3	3	—	3	3	3	3	3	4	1	2
	Klingenfeld Károly —	1	3	2	—	2	3	2	3	3	2	2	1
	Knoll József — — —	2	3	3	3	—	—	3	3	3	4	3	2
	Kovatsits Lajos — —	2	4	3	3	—	—	3	3	3	3	fm	2
15	Kulka Zoltán — — —	1	1	1	1	—	—	1	1	1	1	1	1
	Leidenfrost István —	3	3	3	—	3	2	3	3	3	4	1	2
	Leipold Elemér — —	2	3	3	—	3	3	3	3	3	3	2	2
	Lukács Lajos — — —	1	3	2	—	2	1	3	1	1	1	fm	1
	Marczekits János —	2	3	3	—	3	4	3	3	3	4	3	2
20	Neumann Aladár — —	1	3	3	2	—	—	2	2	3	3	2	2
	Nikolényi Dezső — —	3	3	4	3	—	—	4	4	3	4	3	2
	Paupert Oszkár — —	2	3	3	—	3	3	2	2	3	3	2	1
	Prohászka Adorján —	2	3	3	2	—	—	2	3	3	3	2	1
	Prsó (Pajor) József —	1	2	2	1	—	—	2	1	1	2	2	1
25	Radó Jenő — — —	1	3	3	—	2	2	1	2	3	2	2	1
	Radó Károly — — —	3	3	3	—	1	1	3	3	3	3	3	1
	Róth (Káldi) Tibor —	2	2	2	—	1	2	3	3	3	3	3	1
	Schimann Rezső — —			k	i	m	a	r	a	d	t		
	Schöber Tibor — —	3	3	3	—	3	2	3	2	3	2	2	2
30	Schwartz Dezső — —	1	2	1	1	—	—	2	1	2	2	1	1
	Schwarczkopf Pongr.	2	3	3	—	3	3	3	3	3	3	1	1
	Szénássy Ferenc —	2	2	1	2	—	—	3	2	3	2	1	2
	Takách Antal — — —	2	3	3	—	3	3	3	3	3	3	2	1
	Ternyei László — —			k	i	m	a	r	a	d	t		
35	Tóth Dezső — — —	1	1	1	—	1	1	2	1	1	1	1	1

VI. C. OSZTÁLY.

	A tanuló neve	Vallástan	Magyar nyelv	Latin nyelv	Görög nyelv	Gör.-pótló: Irodalom	Gör.-pótló: Rajz	Német nyelv	Történelem	Természetrajz	Mennyiségtan	Testgyakorlás	Magaviselet
	Bárdos Tibor	1	3	2	—	3	3	3	3	3	3	2	1
	Blau Emil	3	1	2	—	1	2	1	2	2	1	2	1
	Csapó Géza			k	i	m	a	r	a	d	t		
	Dancz Sándor	2	1	2	1	—	—	1	2	2	2	1	1
5	Deutsch István	3	3	3	—	3	3	4	3	3	3	2	1
	Elbert Jenő	2	3	2	—	3	2	3	3	2	3	2	2
	Georgevits János	1	3	3	—	1	2	3	3	2	2	2	1
	Grósz Zoltán	3	3	3	—	2	3	3	4	2	3	2	1
	Jobst László	3	3	3	—	3	3	3	3	3	3	1	1
10	Klein Gergely	1	2	2	1	—	—	2	2	1	1	1	1
	Krausz Adolf	2	2	1	1	—	—	2	2	2	2	2	1
	Kupits Gyula	1	2	3	—	2	2	3	2	1	2	1	1
	Lámer István	3	3	3	4	—	—	3	3	3	3	2	1
	Lindauer János	1	2	3	1	—	—	1	3	1	3	2	1
15	Lövinger Miklós	1	1	1	1	—	—	1	1	1	1	1	1
	Molnár Ferenc	3	3	3	—	3	1	3	3	2	3	2	1
	Neumann Andor	3	3	3	—	3	2	3	3	1	3	2	1
	Österreicher László	3	2	3	—	2	3	3	3	2	3	2	1
	Polka Béla	1	2	2	—	3	2	3	3	2	2	1	1
20	Schengengel Béla	2	2	3	—	2	2	3	3	2	2	2	1
	Schenk Oszkár			k	i	m	a	r	a	d	t		
	Sós Leó ism.	3	3	3	—	2	2	3	3	2	2	1	1
	Schwarcz István			k	i	m	a	r	a	d	t		
	Steiner Vilmos	1	2	2	3	—	—	2	2	2	2	2	1
25	Suda Jenő	2	3	3	—	3	3	3	3	3	3	2	1
	Szalkai Géza	1	3	3	3	—	—	3	3	2	3	2	1
	Szobonya Mihály	1	3	3	—	3	1	3	3	3	3	1	1
	Tahin Miklós ism.			k	i	m	a	r	a	d	t		
	Takács Ferenc	1	1	2	—	1	1	2	1	1	2	1	1
30	Tóth Zoltán	1	3	3	—	3	1	4	3	3	3	2	1
	Weisz Mózes			k	i	m	a	r	a	d	t		
	Weisz Sándor	2	3	3	3	—	—	4	3	3	3	2	2
	Zsolgya Árpád	1	1	1	1	—	—	1	2	1	1	1	1

VII. A. OSZTÁLY.

	A tanuló neve	Vallástan	Magyar nyelv	Latin nyelv	Görög nyelv	Cör.-pótló: Irodalom	Cör.-pótló: Rajz	Német nyelv	Történelem	Természettan	Mennyiségtan	Testgyakorlás	Magaviselet
	Acél Pál	1	2	3	—	2	2	2	2	3	3	1	1
	Adorján Béla	2	3	3	—	2	2	2	2	3	3	2	2
	Ambrózy Kálmán	1	1	1	1	—	—	1	1	1	1	1	1
	Bezsilla Nándor	1	1	1	1	—	—	1	1	1	1	1	1
5	Bonitz Ferenc	2	3	3	—	3	3	3	3	3	4	1	2
	Bőbl László	2	3	3	3	—	—	3	2	3	4	1	2
	Fellegi János	1	2	3	—	1	1	2	1	3	3	1	1
	Fellner Károly	1	2	2	—	2	1	2	1	2	1	1	1
	Fodor László	2	2	3	—	2	1	3	2	3	3	2	2
10	Gál István	3	3	3	—	3	2	3	3	3	4	2	2
	Groff Gyula	3	3	3	—	2	1	3	2	4	3	3	2
	Gyermek László	2	2	3	2	—	—	3	2	3	3	2	1
	Husserl Tibor	2	3	3	3	—	—	3	2	4	3	3	2
	Kiss Gyula	2	3	3	—	2	2	3	2	3	3	1	1
15	Kmety Elemér	2	2	3	—	2	3	2	3	3	3	2	1
	Kunos Endre	1	2	2	—	2	3	1	3	3	3	2	1
	László Jenő	1	1	1	1	—	—	1	1	1	1	1	1
	Logránd Ferenc			k	i	m	a	r	a	d	t		
	Lorberer Árpád	1	2	2	—	2	1	2	2	2	2	2	1
20	Machovitsch Antal	2	3	3	3	—	—	2	3	3	2	2	2
	Murarik Gábor	1	3	3	—	2	2	3	2	3	3	1	1
	Nagy István	1	3	2	2	—	—	3	2	3	4	2	1
	Nyári Miklós	1	1	1	1	—	—	1	1	2	2	1	1
	Ralbowszky Wladimir	2	3	3	—	3	1	2	2	3	3	2	2
25	Reichel Dezső	1	1	1	1	—	—	1	1	2	2	1	1
	Schwarcz Miklós	2	2	3	—	2	2	2	2	1	1	2	1
	Springer Béla	2	1	1	1	—	—	1	1	2	2	2	1
	Sugár László	2	3	3	—	3	2	3	3	3	3	2	2
	Szántó András	1	2	2	2	—	—	2	3	3	3	2	1
30	Wámoscher Béla	1	1	1	1	—	—	1	1	2	2	fm	1
	Wámoscher Endre			k	i	m	a	r	a	d	t		
	Woyciechowsky Vilm.	2	3	3	—	2	3	3	2	3	2	2	1

VII. B OSZTÁLY.

	A tanuló neve	Vallástan	Magyar nyelv	Latin nyelv	Görög nyelv	Gör.-pótló		Német nyelv	Történelem	Természettan	Mennyiségtan	Testgyakorlás	Magaviselet
						Irodalom	Rajz						
	Bielek Tibor — — —	1	2	2	2	—	—	2	1	2	2	1	2
	Bittera Jenő — — —	1	2	2	—	3	1	2	1	3	2	1	2
	Bossányi Jenő — —	3	3	3	—	3	3	2	3	3	3	2	1
	Élő Ignác — — — —	1	3	2	2	—	—	3	1	2	2	1	2
5	Glück Miklós — — —	1	2	2	2	—	—	1	1	1	1	1	1
	Gyurkovics Sándor —	2	2	1	—	2	2	2	1	1	1	1	1
	Heinrich Károly — —			k	i	m	a	r	a	d	t		
	Horváth János — —	1	2	3	—	3	2	3	1	2	3	2	2
	Klein Miklós — — —	2	3	2	—	3	3	2	3	2	3	2	2
10	Koppendorfer Gyula	2	3	3	—	3	3	3	2	3	3	1	2
	Ludvig Ákos — — —	3	3	3	—	3	3	3	3	3	4	1	2
	Makray Ödön — —			k	i	m	a	r	a	d	t		
	Markovich Tibor —	3	3	4	—	3	4	4	4	3	4	1	2
	Merk Sándor — — —	2	3	2	3	—	—	2	1	2	3	1	2
15	Miskolczy Jenő — —	3	4	4	—	3	2	3	4	2	3	2	1
	Neumánny Miklós —	3	3	3	3	—	—	3	1	3	3	1	2
	Peér István — — —	1	1	1	—	3	3	2	1	1	2	2	1
	Pesthy Pál — — —	2	3	3	3	—	—	3	2	3	4	1	1
	Pillmann Béla — —	3	3	3	—	3	2	3	3	3	3	1	2
20	Pulay Gyula — — —			k	i	m	a	r	a	d	t		
	Radocsay Tibor — —	3	3	3	3	—	—	3	2	3	3	2	1
	Roboz Ottó — — —	vi	zs	g	ál	at	la	n	m	a	r	a	dt
	Sághy László — — —	3	3	3	—	3	3	3	3	3	3	1	2
	Sárváry Kálmán — —			k	i	m	a	r	a	d	t		
25	Schwarcz Imre — —	3	3	3	—	2	2	3	3	3	3	1	2
	Sternlicht Alajos —	1	2	1	2	—	—	2	1	2	2	2	1
	Streicher Jenő — —	3	4	4	3	—	—	4	3	3	4	1	2
	Szold Endre — — —	1	3	3	—	1	2	2	2	2	2	1	1
	Tehel István — — —	1	2	2	2	—	—	2	2	1	2	1	1
30	Tomcsányi Béla — —	1	3	3	—	1	1	2	1	1	2	2	1
	Ifj. Ujházy György —	2	3	3	—	1	3	4	3	3	3	fm	2
	Weinzierl Arthur —			k	i	m	a	r	a	d	t		
	Wigner Sándor — —	2	2	3	—	1	3	4	1	4	3	2	2
	Windt Gyula — — —			k	i	m	a	r	a	d	t		

VIII. A. OSZTÁLY.

	A tanuló neve	Vallástan	Magyar nyelv	Latin nyelv	Görög nyelv	Gör.-pótló: Irodalom	Gör.-pótló: Rajz	Német nyelv	Történelem	Természettan	Mennyiségtan	Bölcészet	Testgyakorlás	Magaviselet
	Ambrózy Béla	1	3	2	2	—	—	3	3	3	3	3	1	1
	Antal József	1	3	2	2	—	—	3	3	3	3	3	1	1
	Bálint Mihály	1	1	1	1	—	—	1	1	1	1	1	fm	1
	Berger Jenő	1	1	1	1	—	—	1	2	2	2	1	1	1
5	Dalnoki Ferenc	1	3	2	3	—	—	2	3	3	3	2	2	1
	Dénes István	1	2	3	3	—	—	2	2	2	2	2	2	1
	Ember Nándor	1	1	1	1	—	—	1	1	1	1	1	1	1
	Fehér Alfréd	1	2	3	3	—	—	2	2	3	3	3	2	1
	Fejes István	2	2	2	2	—	—	2	2	3	3	2	1	1
10	Hahn Imre	1	3	3	3	—	—	3	3	3	3	3	fm	1
	Karlovszky Sándor	1	3	2	2	—	—	2	2	3	3	2	1	1
	Kelety Károly	1	2	1	—	1	2	1	2	2	2	1	2	1
	Korányi Imre	1	2	1	1	—	—	2	1	2	2	1	1	1
	Lafrankó István	1	3	3	3	—	—	2	3	3	3	3	2	1
15	Matolcsy Zoltán	1	3	2	—	1	1	3	2	3	3	2	2	1
	Péterffy Endre	2	2	3	—	1	1	3	2	3	3	2	1	1
	Rabinek Jenő	1	2	1	2	—	—	2	2	2	2	1	3	1
	Radó Antal	1	2	3	2	—	—	2	2	3	3	2	1	1
	Rysavy Ferenc	2	3	3	—	1	1	3	2	3	3	2	1	1
20	Schambach Károly	1	2	3	—	1	2	2	2	3	3	2	1	1
	Schobert Ferenc	2	3	3	—	1	3	3	3	3	3	3	2	1
	Sömjén Pál	1	2	1	—	1	1	2	2	2	2	2	1	1
	Székács Elek	1	3	3	—	1	3	3	3	3	3	3	1	1
	Szabó Miklós	1	1	3	3	—	—	2	2	3	3	1	2	1
25	Szendefi József	2	3	3	3	—	—	3	3	3	3	2	2	1
	Székács Róbert	2	3	3	3	—	—	2	3	3	3	3	1	1
	Szénert Gusztáv	2	3	3	—	1	3	3	2	2	2	2	1	1
	Szirtes Béla	2	3	3	3	—	—	1	3	3	3	3	2	1
	Totis Géza	1	1	1	1	—	—	1	1	1	1	1	fm	1
30	Waltuch Adolf	1	2	3	—	1	2	2	2	2	2	1	3	1
	Zirner Ákos	2	3	3	—	1	3	3	2	3	3	3	2	1
	Zoufaly László	2	2	3	—	1	2	2	2	2	2	2	fm.	1

VIII. B. OSZTÁLY.

	A tanuló neve	Vallástan	Magyar nyelv	Latin nyelv	Görög nyelv	Gör.-pótló: Irodalom	Gör.-pótló: Rajz	Német nyelv	Történelem	Természettan	Mennyiségtan	Bölcészet	Testgyakorlás	Magaviselet
	Adorján Sándor — —	2	3	3	—	3	2	3	3	3	3	2	1	1
	Bányai Zoltán — —	2	1	3	1	—	—	3	1	3	2	1	1	1
	Bercsi József — — —	1	1	2	1	—	—	2	1	1	1	1	1	1
	Bukovics József — —	1	1	3	1	—	—	3	2	2	2	2	3	1
5	Fritsch László — —	1	1	2	1	—	—	2	1	1	1	1	1	1
	Fürst István — — —	1	1	1	1	—	—	1	1	1	1	1	fm	1
	Gárdonyi György —	2	2	3	—	2	2	1	3	3	3	2	1	1
	Grimm Imre — — —	2	2	3	—	2	1	1	2	3	3	2	2	1
	Gyuricza János — —	2	1	1	—	2	2	2	1	2	2	2	1	1
10	Hazslinszky László —			k	i	m	a	r	a	d	t			
	Herskovits Bernát —	1	1	2	—	1	2	1	1	2	2	1	1	1
	Hofner Nándor — —	1	3	3	—	2	1	3	3	3	3	2	2	1
	Hohmann János — —	3	3	3	2	—	—	2	2	3	3	3	1	1
	Kalmár Jenő — — —	2	2	2	2	—	—	3	2	3	3	2	2	1
15	Kiss István — — —	2	1	1	1	—	—	1	1	2	2	2	2	1
	Komáromi László —	2	3	3	—	2	3	3	3	3	3	3	2	1
	Koplik Gyula — — —	2	1	3	2	—	—	3	2	3	3	1	2	1
	Moskovics Árpád —	1	2	3	—	1	1	3	2	2	2	1	1	1
	Németh Imre — — —	3	2	2	2	—	—	2	2	3	3	2	2	1
20	Pajor Henrik — — —	1	2	2	2	—	—	2	2	3	2	2	1	1
	Páris Ferenc — — —	2	2	3	2	—	—	3	2	3	3	3	1	1
	Porjesz Miklós — —	2	2	3	2	—	—	3	2	3	3	2	1	1
	Pór Géza — — — —	2	2	2	2	—	—	1	2	3	2	2	1	1
	Puhr Lajos — — —	1	1	1	1	—	—	1	1	1	1	1	1	1
25	Schulcz Ernő — — —	2	3	3	—	2	3	3	2	3	3	3	2	1
	Schwarcz Sándor —	1	2	2	1	—	—	3	2	3	3	2	1	1
	Somogyi József — —	1	1	3	2	—	—	3	1	3	3	1	fm	1
	Suhajda Béla — — —	1	2	3	—	1	3	3	2	2	2	2	2	1
	Szebehelyi Jenő — —	1	1	3	—	1	2	3	1	2	2	1	2	1
30	Szokoli Béla — — —	3	3	3	—	3	3	3	3	3	3	3	fm	2
	Teichter Rudolf — —	2	2	3	2	—	—	3	2	2	2	2	1	1
	Török Pál — — — —	2	3	3	—	2	3	3	3	3	3	3	1	1

Statisztikai kimutatás

a nyilvános tanulókról.

a) A tanulók összes száma osztályonkint.

	I. A.	I. B.	I. C.	I. D.	II. A.	II. B.	II. C.	III. A.	III. B.	III. C.	III. D.	IV. A.	IV. B.	IV. C.	IV. D.	V. A.	V. B.	V. C.	VI. A.	VI. B	VI. C	VII. A.	VII. B.	VIII. A.	VIII B.	Összesen
	osztályban																									
Felvétetett az egész év folyamán	57	56	42	41	43	41	54	41	38	46	43	36	41	35	35	35	34	37	34	35	33	32	34	32	32	987
Meghalt	—	—	—	—	—	—	—	—	—	—	—	—	—	—	—	—	—	—	—	—	—	—	—	—	—	—
Kimaradt	7	18	1	4	1	5	2	3	1	2	3	2	2	2	3	3	2	1	2	2	5	1	6	—	—	69
Az év végén volt	50	48	41	37	42	36	52	38	37	44	40	34	39	33	32	32	32	36	32	33	28	31	28	32	31	918
Osztályoztatott	50	48	41	37	42	36	52	38	37	44	39	34	39	33	32	32	32	34	32	32	28	30	27	32	31	911

b) A tanulók között vallásra nézve volt:

róm. kath.	gör. kath.	gör. kel.	ág. h. ev.	reform.	unitárius	izraelita	baptista	összesen
454	5	8	49	46	1	346	2	911

c) A tanulók között anyanyelvre nézve volt:

magyar	német	horvát szerb	tót	román	lengyel	orosz	francia	összesen
887	15	2	5	2	—	—	—	911

d) A tanulók nyelvismerete:

csakis magyarul beszél	hányan tudnak magyarul
715	911

e) A tanulók szülei között polgári állásra nézve volt:

Őstermelő			Iparos			Kereskedő és vállalkozó			Tisztviselő						
önálló			önálló			önálló									
nagybirtokos és bérlő	birtokos és bérlő	alkalmazott	nagyiparos	kisiparos	alkalmazott	nagykereskedő	kiskereskedő	alkalmazott	köztisztviselő (állami, hatósági)	magán és társulati	katona	másértelmiségi (orvos, ügyvéd, lelkész, tanár, tanító, mérnök, író, művész, stb.	Személyes szolgálatból élő (munkás, napszámos, szolga)	Magánzó (nyugdíjas, vagy tőkéjének jövedelméből stb. élő)	Összesen
2	14	9	9	142	59	18	112	49	71	87	13	140	48	138	911

f) A tanulók életkora december 31-én:

Osztály	9.	10.	11.	12.	13.	14.	15.	16.	17.	18.	19.	20.	20-nál több	Összesen
	életévét betöltötte													
I.	11	119	42	9	2	—	—	—	—	—	—	—	—	183
II.	—	7	55	47	19	6	1	—	—	—	—	—	—	135
III.	—	—	5	69	69	20	3	—	—	—	—	—	—	166
IV.	—	—	—	5	74	47	13	2	—	—	—	—	—	141
V.	—	—	—	—	7	66	20	9	1	—	—	—	—	103
VI.	—	—	—	—	—	1	42	38	12	1	—	—	—	94
VII.	—	—	—	—	—	—	5	34	13	4	4	1	—	61
VIII.	—	—	—	—	—	—	—	—	23	26	15	6	—	70
Összesen	11	126	102	130	171	140	84	83	49	31	19	7	—	953

g) A tanuló illetősége (a szülők lakása szerint)							h) A tanuló egészségi állapota				i) A tanulók magaviselete				j) A fegyelmi esetek száma			
							betegségi eset				hány tanuló kapott							
helybeli	pestmegyei	más megyebeli	horvát szlavonországi	fiumei	külföldi	összesen	nem járványos		járványos	meghalt	jó	szabályszerű	kevésbbé szabályszerű	rossz	osztályfőnöki megrovásban részesült	igazgatói megrovásban részesült	tanárkari megrovásban részesült	eltanácsoltatott
							könnyű	súlyos			osztályzatot							
759	86	66	—	—	—	911	2588	108	33	—	676	235	—	—	121	13	—	—

k) A tanulók mulasztása.

A mulasztott tanítási órák közül	I. A.	I. B.	I. C-	I. D.	II. A.	II. B.	II. C.	III. A.	III. B.	III. C.	III. D.	IV. A.	IV. B.	IV. C.	IV. D.
	osztályban														
igazolt	1730	1323	859	1034	1187	945	1860	1140	1230	1432	1230	629	1295	809	809
nem igazolt	—	18	—	—	—	28	—	—	—	18	1	5	20	—	5

A mulasztott tanítási órák közül	V. A.	V. B.	V. C.	VI. A.	VI. B.	VI. C.	VII. A.	VII. B.	VIII. A	VIII. B.	összesen	Hány tanuló nem mulasztott	Hány mulasztott igazolatlanul
	osztályban												
igazolt	631	1509	1124	1115	1138	732	705	701	502	1731	25660	151	65
nem igazolt	2	13	3	—	23	1	1	42	—	—	180	—	—

Tanulmányi előmenetel

a rendes tantárgyakban

		I. A.	I. B.	I. C.	I. D.	II. A.	II. B.	II. C.	III. A.	III. B.	III. C.	III. D.	IV. A.	IV. B.	IV. C.	IV. D.	V. A.	V. B.	V. C.	VI. A.	VI. B.	VI. C.	VII. A.	VII. B.	VIII. A.	VIII. B.	Összesen	%-ban
		osztályban																										
minden tantárgyból	jeles eredménnyel	3	2	4	1	1	1	2	2	—	2	3	1	1	4	2	—	4	5	2	1	1	3	—	3	2	50	5·49
	legalább jó eredménnyel	7	10	8	8	5	11	11	6	9	4	3	2	8	3	2	6	2	2	7	3	5	6	5	5	7	138	15·15
	legalább elégs,eredménnyel	34	26	23	19	27	22	29	25	25	27	20	23	29	19	19	24	18	22	19	22	17	15	15	24	22	565	62·02
Összesen		44	38	35	28	33	27	42	33	34	33	26	26	38	26	23	30	24	29	28	26	23	24	20	32	31	753	82·66
elégtelen	egy tantárgyból	3	2	2	3	3	8	6	2	1	4	7	3	1	4	4	1	6	3	4	4	5	6	3	—	—	85	9·33
	két tantárgyból	1	4	1	3	3	—	1	1	2	4	3	2	—	3	1	1	1	2	—	1	—	—	1	—	—	35	3·84
	több tantárgyból	2	4	3	3	3	1	2	2	—	3	3	3	—	—	4	—	1	—	—	1	—	—	3	—	—	38	4·17
Összesen		6	10	6	9	9	9	9	5	3	11	13	8	1	7	9	2	8	5	4	6	5	6	7	—	—	158	17·34
Összesen		50	48	41	37	42	36	51	38	37	44	39	34	39	33	32	32	32	34	32	32	28	30	27	32	31	911	100·00

XVIII.

Magántanulók.

Bagó Gusztáv ism. VI. A.
Balassa Ferenc ism. IV. B.
Bálint Imre VII. B.
Bobári József VIII. B.
Cherny László IV. A.
Csillag Elemér VI. A.
Darabos Ferenc VII. A.
Dénes József ism. VIII. A.
Farkas György III. A.
Fekete Árpád IV. A.
Fekete Ferenc ism. VIII. A.
Fenczik Sándor VIII. B.
Fürst Marcel I. C.
Grünhut Béla IV. A.
Gyurcsovics J. ism. IV. A.
Hoffer József VI. A.
Hoffmann Károly VIII. A.
Hofhauser László V. A.
Kántor Gizella VI. A.
Kempelen Attila V. A.
Kirchoff Ferencz IV. A.
Kleinmann F. ism. VIII. B.
Klintók Ágost VII. A.
Klis Lajos VIII. B.
Létmányi Margit VII. B.
Lindenfeld Árpád VIII. A.
Paskuj Antal VIII. A.
Pillarik Béla VI. B.
Rónai Béla a tanév elején VII. B.
U. az a tanév végén. VIII. B.
Szilágyi Rezső III. B.
Urbányi István IV. B.
Volenter István ism. IV. B.
Wámoscher Endre VII. A.

Minden tárgyból jeles	1	2·94%
Minden tárgyból jó	1	2·94%
Minden tárgyból legalább elégséges	14	41·17%
Egy tantárgyból bukott	3	8·82%
Két tantárgyból bukott	9	26·47%
Több tantárgyból bukott	6	17·64%

XIX.

A jövő 1914-15. tanévre vonatkozó értesités.

Beiratás a tanév végén.

A beiratást a jövő tanévre már megkezdtük. Mostani növendékeinket ugyanis, akik az osztályozó értekezlet határozata alapján legalább *elégséges* bizonyítványt kaptak s akik itt akarva folytatni tanulmányaikat, felvételre jelentkeztek, bár beírtuk a következő osztályba. Azoknak, akiket javító vizsgálatra utasítottunk, biztositunk helyet, szabályszerű felvételüket azonban az aug. 31-én tartandó javító-vizsgálat eredményétől tesszük függővé. Ily eljárás mellett a szülők és tanulók nagy része fel van mentve attól az aggodalomtól s izgalomtól, amellyel itt a fővárosban a szeptemberi beiratás jár.

Beiratás az I. osztályba.

A beiratást az I. osztályba június utolsó napjain kezdjük és pedig oly módon, hogy az érdekelt szülők, vagy gyámok június hó 25—30. napjain délelőtt 8—12 óráig az intézet igazgatóságának átadják a IV. elemi osztályt végzett tanulónak *iskolai bizonyítványát, keresztelő levelét vagy születési bizonyítványát, himlőoltási (újraolási) bizonyiványát,* valamint *igazolványt (helyhatósági bizonyitványt vagy bejelentő lapot) arra nézve, hogy a VIII. vagy IX. kerületben laknak.* Ezen okmányokat több, intézeti tanárból álló bizottság átvizsgálja és ennek alapján az igazgatóság a beiratást *július hó 2-án d. e. 8 órakor végzi az intézet tornatermében.*

Megjegyezzük, hogy szívesen adunk helyet más kerületben lakó tanulóknak is, ha a VIII. kerület gyermekeit már elhelyeztük. Hogy elsőséget adunk a VIII. kerületben lakó szülőknek, azon nem fog senki megütközni, aki tudja, hogy más kerületi gimnáziumok is ezt a territoriális rendszert követik.

A beiratáshoz szükséges okmányok.

A szülők tájékoztatása végett megjegyezzük még a következőket: a gimnázium I. osztályába csak azon tanulók vehetők fel, akik a törvényes 9 éves kort elérték és akik a 12-ik évet még meg nem haladták, amit csak hiteles *anyakönyvi kivonattal* lehet igazolni és akik a IV. elemi osztályt az erkölcsi magaviseletből nyert jó érdemjeggyel s eredménnyel végezték.

Az intézetnek a IX. ker. Mester-utca 65. sz. alatt, illetve a Gr. Haller-u. barakk iskolában elhelyezett párhuzamos osztályai a jövő 1914—15. tanévben is ugyanezen helyen nyernek elhelyezést.

Ismétlő tanulók.

Idegen ismétlő tanulót semmi esetre sem veszünk fel, a mieink közül is csak azokat, akiket betegség akasztott meg a tanulásban.

Javító vizsgálatok.

Azok a növendékek, akik egy vagy két tantárgyból elégtelen osztályzatot kapak s annak kövekezében javító-vizsgálatra, illetőleg osztályismétlésre utasíttattak, csak a siekeres javítóvizsgálat után tarthatnak igényt felvételre.

A javító-vizsgálat *engedélyezését minden esetben kérelmezni kell, és pedig egyszerü bélyegtelen folyamodványban a tanári testülettől, ha a tanuló egy tantárgyból bukott; 1 koronás bélyeggel ellátott kérvényben a tanker. kir. főigazgatótól, ha a tanuló két kötelezett tantárgyból kapott elégtelen osztályzatot, vagy ha csak egy tantárgyból is, de a magaviseletből kevésbbé szabályszerü jegye van.*

Mindkét rendbeli folyamodványok *az utolsó iskolai bizonyítvánnyal felszerelve* az intézet igazgatóságánál *f. évi július hó 3-ig nyújtandók be.* Később beérkezett folyamodványok tekintetbe nem vehetők. Két tantárgyból bukott tanulók, ha erkölcsi magaviseletből kevésbbé szabályszerü vagy rossz érdemjegyet kaptak, vagy ha ugyanazon tantárgyból mindkét félévben buktak, valamint több tantárgyból elégtelen bizonyítványt nyert tanulók *javító-vizsgálati engedélyt nem kaphatnak.*

A javító-vizsgálatok ideje aug. 30-án reggel 8 óra.

Beirás a tanév elején.

Szeptember 1-én (kedden 8—10-ig felvétetnek, amennyiben még hely lesz, a II—IV., szeptember 2-án (szerdán) ugyancsak 8—10-ig az V—VIII. osztályzokba jelentkező tanulók.

A polgári iskolából gimnáziumba átlépni óhajtó tanulókat csak jeles bizonyítvány alapján bocsátjuk felvételi vizsgálatra aug. 30-án (reggel 8 órakor). *Felvételi és magánvizsgálatok.*

A VIII. osztályu magántaulókkal szeptember 1-én és 2-án tartjuk meg a vizsgálatot, hogy elegendő idejük legyen a VII. ker. stván-úti áll. főgimnáziumban tartandó érettségi vizsgálatra jelentkezni. A többi osztályokból jelentkező magántanulókat szeptember 4-én és 5-én bocsátjuk vizsgálatra.

A felvételi- és magánvizsgálatok legalább két nappal előbb jelentendők be.

Szeptember 7-én reggel 8 órakor minden beírt tanuló megfelelő osztálya tantermében jelentkezni tartozik osztályfőnökénél, akinek összes igazolványait: úgymint felvételi jegyét, keresztlevelét vagy születési bizonyítványát, a múlt évi iskolai bizonyítványát, himlőoltási, valamint újraoltási bizonyítványát átadja. Az osztályfőnökök e napon töltik ki az anyakönyvi lapokat és kijelölik a helyeket a tantermekben. *A tanév megkezdése.*

Beiratáskor minden tanuló fizet: *a)* a beiratási díj fejében 10 koronát, *b)* Értesítőre 1 koronát, *c)* az ifj. könyvtárra 2 koronát, *d)* énektanításért 1 koronát, *e)* intézeti jégpályára 1 koronát, *f)* tanulmányi kirándulásokra és a szemléltető oktatás céljaira 2 koronát, tintára 20 fillért, összesen tehát 17 korona 20 fillért. Ezen díjak alól nincsen felmentés. *Fizetendő díjak a beiratáskor.*

A *tandíj* egész évre 72 korona. Az intézetünkre nézve megállapított évi tandíjat a postatakarékpénztár útján kell lefizetni. A lefizetés a postatakarékpénztárnak bármely közvetítő (posta) hivatalánál történhetik. *Tandíj.*

A tandíjat négy egyenlő részletben legkésőbben október 15-éig, december 3-áig, március 15-éig és május 3-áig kell lefizetni. Az a tanuló, ki a tandíj-részleteket a jelzett határidőig le nem fizeti, az intézet tanulóinak sorából töröltetik, tekintet nélkül a mulasztást előidéző körülményekre.

A tandíjrészletek fizetése a postatakarékpénztári „befizetési lapok" segélyével eszközlendő. A tanulók a befizetési lapot az intézetben jóval az esedékesség előtt kézhez kapják. A befize-

tési lapot a szövegnek megfelően tintával, minden félreértést kizáró módon kell kitölteni és különös gond fordítandó arra, hogy a tanuló neve és az általa látogatott osztály olvashatóan legyen kiírva. A befizetési lap „szelvény" és „elismervény" elnevezésü részeit egymástól elválasztani nem szabad. A tulajdonképeni „befizetési lap" és „könyvelési szelvény" részeket a befizetés alkalmával a postaalkalmazott levágja és visszatartja, míg az „elismervényt" aláírva és lebélyegezve a „szelvénnyel" együtt a befizetőnek nyugtatványkép visszaadja.

Az így nyert elismervény a tanuló által megőrzendő és az igazgatónak vagy a tandíjkezelőnek felszólítására bemutatandó.

A postatakarékpénztári befizetést, vagy a tanuló maga, vagy célszerűbben helyette a szülő (gyám) teljesíti a legközelebbi postahivatalnál.

Ha a tanuló a befizetési lapot a tandíj befizetése előtt elvesztette, helyette újat kérhet az intézeti igazgatótól, de kivételesen történhetik a befizetés közönséges postautalvánnyal is, mely esetben a postautalványt a főladó: „A m. kir. postatakarékpénztárnak (budapesti VIII. ker. állami főgimnázium Tandíjkezelés-számla) Budapest" címmel látja el és a nyert főladóvevénnyel igazolja a tandíjrészlet lefizetését.

Szegénysorsú, jeles vagy legalább jó előmenetelű és jó erkölcsi magaviseletű tanulók a tandíj elengedéséért folyamodhatnak; a gimnázium igazgatóságához címzett, szegénységi bizonyítvánnyal és a mult évi iskolai bizonyítvánnyal felszerlt kérvények szeptember 15-ig és február 1-ig az osztályfőnöknél nyújtandók be. — *Az I. osztályú tanulók azonban az első félévben nem tarthatnak igényt e kedvezményre, mivel még nem bizonyos, hogy beválnak-e a gimnáziumba.*

Kelt Budapesten, 1913. évi június hóban.

Az igazgatóság.

XX.

Az 1914-15. évben használandó tankönyvek jegyzéke.

I. OSZTÁLY.

Balassa J. Kis magyar nyelvtan, I. rész, 4. kiadás.
Brózik-Létmányi. Földrajz, I. rész, 2. kiadás.
Fodor-Székely. Liber Sexti, I. rész, 3. kiadás.
Horti-Szinte. Rajzoló geometria, I. rész, 8. kiadás.
Kogutowicz. Földrajzi atlasz, 9. kiadás.
Lévay Ede. Számtan, 2. kiadás.
Négyesy L. Magyar olvasókönyv, I. rész, 4. kiadás.
Szterényi Hugó. Természetrajz, I. rész, 6. kiadás.
Vajda. Szépírási minták.

II. OSZTÁLY.

Balassa J. Kis magyar nyelvtan, II. rész, 4. kiadás.
Brózik-Létmányi. Földrajz, II. rész, 2. kiadás.
Fodor-Székely. Liber Sexti, I. rész, 3. kiadás.
Horti-Szinte. Rajzoló geometria, II. rész, 6. kiadás.
Kogutowicz. Földrajzi atlasz, 9 .kiadás.
Lévay Ede. Számtan, 2. kiadás.
NégyesyL. Magyar olvasókönyv, II. rész, 3. kiadás.
Szterényi Hugó. Természetrajz, II. rész, 4. kiadás.
Vajda. Szépírási minták.

III. OSZTÁLY.

Balassa József. Rendszeres magyar nyelvtan, 2. kiadás.
Brózik-Létmányi. Földrajz, II. rész, 2. kiadás.
Fodor-Székely. Liber Sexti, II. rész, 2. kiadás.

Horti-Szinte. Rajzoló geometria, III—IV. rész, gimnázium számára, 5. kiadás.
Kogutowicz. Földrajzi atlasz, 9. kiadás.
Dr. Létmányi Nándor. Magyarország története.
Dr. Lévay Ede. Mathematikai és fizikai földrajz.
Lévay Ede. Számtan, 2. kiadás.
Négyesy. Magyar olvasókönyv, III. rész, 2. kiadás.
Timár. Német nyelv- és olvasókönyv, I. rész, 3. kiadás.

IV. OSZTÁLY.

Zlinszky A. Stilisztika és verstan.
Székely-Fodor. Liber Sexti, II. rész, 2. kiadás.
Horti-Szinte. Rajzoló geometria, III—IV. rész, 5. kiadás.
Lehr Albert. Arany: Toldi, 12. kiadás.
Mocnik-Lévay. Algebra, 13. kiadás.
Szterényi Hugó. Növénytan, 7. kiadás.
Timár. Német nyelv- és olvasókönyv, I. rész, 3.kiadás.
Ujházy László. A magyar nemzet történelme, II. rész, 3. kiad.

V. OSZTÁLY.

Abel-Lévay-Polikeit. Mértan, I. rész, 6. kiadás.
Cserép. Görög olvasó- és gyakorlókönyv. I.
Cserép. Homéroszi görög nyelvtan, 2. kiadás.
Cserép. Szemelvények Ovidiusból, 3. kiadás.
Friml-Prónai. Görögpótló irodalmi olvasmányok.
Hittrich Ö. Római régiségek.
Kogutowicz. Történemi iskolai atlasz.
Köpesdi-Cserép. Latin stilusgyakorlatok, III. rész, 2. kiadás.
Létmányi-Szende. Világtörténet, I. rész.
Mocnik-Lévay. Algebra, 13. kiadás.
Szterényi Hugó. Állattan, 5 .kiadás.
Timár. Német olvasókönyv, II. rész, 2. kiadás.
Wagner-Horváth. Görög régiségek, 2. kiadás.
Zlinszky A. Szemelvények a nemzeti lyra köréből, 2. kiadás. (J. i. 44.)
Zlinszky A. Rhetorika.

Zsámboki. Ciceronis orationes pro Roscio et de imperio Gn. Pompei, 4. kiadás. (J. i. 27.)

VI. OSZTÁLY.

Abel-Lévay-Polikeit. Mértan, I. rész, 6. kiadás.
Badics Ferenc. Magyar irodalmi olvasókönyv, II. rész, 5. kiadás.
Bartal-Malmosi-Paulovics. Titi Livii ab u. c. I., XXI—XXII. rész, 5. kiadás.
Bartha-Prónai. Poetika, 2. kiadás.
Csengeri J. Aischylos Agamemnonja, 2. kiadás.
Csengeri. Latin stílusgyakorlatok, IV.
Cserép J. Római régiségek és irodalom.
Cserép J. Szemelvények Vergilius Aeneiséből. (Jeles írók 57.), 4. kiadás.
Cserép J. Homérosi görög nyelvtan, 2. kiadás.
Cserép J. Görög olvasó- és gyakorlókönyv, I.
Csiky Gergely. Sophokles Elektrája. (J. i. 52.), 2. kiadás.
Euripides. Iphigenia, ford. Kempf J., 2. kiadás.
Geréb. Szemelvények Xenophon, Herodotos, Platon műveiből, 3. kiadás.
Kogutowicz. Történelmi iskolai atlasz.
Létmányi-Szende. Világtörténet, II. rész.
Lutter. Logarithmustáblák, 10. kiadás.
Mocnik-Lévay. Algebra, 13. kiadás.
Schill. Görög irodalomtörténet, 4. kiadás.
Shakespeare. Coriolanus. (J. i. 2.), 5. kiadás.
Szterényi. Ásványtan és chemia, 5. kiadás.
Timár. Német olvasókönyv, II. rész, 2. kiadás.
Wagner-Horváth. Görög régiségek, 2. kiadás.

VII. OSZTÁLY.

Abel-Lévay-Polikeit. Mértan, II. rész, 5. kiadás.
Badics Ferenc. Magyar irod. és olvasókönyv, III. r., 5. kiad.
Bartha József. A magyar irodalom története, I. r., 2. kiad.
Cserép. Sall. Crisp. Bellum Jug. et bellum Catilinae.
Cserép J. Római régiségek és irodalomtörténet, 6. kiad.

Cserép J. Szemelvények Vergilius Aeneiséből. (Jeles írók 57.), 4. kiadás.
Cserép J. Homérosi görög nyelvtan.
Geréb. Szemelvények Herodotosból, Xenophon és Platon műveiből, 3. kiadás.
Incze I. Demosthenes válogatott beszédei.
Kempf J. Szemelvények az Iliasból. (Jeles írók), 2. kiadás.
Kogutowicz. Földrajzi atlasz.
Kogutowicz. Történelmi iskolai atlasz.
Dr. Kovács Z. Fizika, 2. kiadás.
Köpesdy. Cicero orat. in Catilinam, 3. kiad. (J. i. 18.)
Létmányi-Szende. Világtörténet. III. rész.
Lutter. Logarithmustáblák, 10. kiadás.
Mocnik-Lévay. Algebra, 13. kiadás.
Schill S. Görög irodalomtörténet, 4. kiadás.
Dr. Szemák I. Német olvasókönyv, IV. rész, 5. kiadás.
Szilasi Mór. Szemelvények Thukydidesből, 2. kiadás.

VIII. OSZTÁLY.

Abel-Lévay-Polikeit. Mértan, II. rész, 5. kiadás.
Alexander B. Platon és Aristoteles, 5. kiadás.
Bartha J. Magyar irodalomtörténet, II. rész, 2. kiad.
Csengeri J. Sophokles, Antigone, 2. kiadás.
Cserép J. Homérosi görög nyelvtan.
Cserép. Horatii Carmina.
Cserép J. Görög szemelv. Xenophon stb. műveiből, 3. kiadás.
Goethe-Maywald. Iphigenia. (J. i. 13.), 2. kiadás.
Szemák. Német tan- és olvasókönyv. IV. rész, 5 kiadás.
Dr. Kovács Z. Fizika, 2. kiadás.
Lutter. Logarithmustáblák, 15. kiadás.
Mocnik-Lévay. Algebra, 13. kiadás.
Schill Sal. Görög irodalomtörténet, 4. kiadás.
Schmidt Attila. Szemelvények Tacitus Annaleséből, 2. kiad.
Dr. Kornis Gy. A pszichologia és logika elemei.
Ujházy. Magyarország oknyomozó története.
Zsámboki. A görög művészet és kiválóbb alkotásainak ismertetése, 2. kiad.

Kötelező irodalmi olvasmányok:

III—IV. OSZTÁLY.

Madzsar. Irod. segédkönyvek.

V. OSZTÁLY.

Arany. Toldi estéje. (Magyar könyvtár 87—88.)
Arany. Toldi szerelme. (Magyar Könyvtár 102—105.)
Jókai. Uj földesúr. (Magyar könyvtár 260—261.)

VI. OSZTÁLY.

Zrinyi. Szigeti veszedelem. (Jeles írók 71., vagy Magyar könyvtár 8.)
Arany. Buda halála. (Magyar könyvtár 137—139.)
Kisfaludy K. A kérők. (Magyar könyvtár 5.)

VII. OSZTÁLY.

Mikes K. Törökországi levelei. (Magy. könyvt. 196. K. vagy Jeles írók isk. tára 17.)
Katona J. Bánk-bán. (Isk. könyvt. 10. sz.)
Bán Aladár. Segédkönyvek a magyar nyelv és irod. tanításához.

VIII. OSZTÁLY.

Beöthy Zs. Széchenyi és a magyar költészet. (Isk. kvt. 4.)
Madách. Az ember tragédiája, 2. kiad. (Iskolai könyvtár 5.)

Segédkönyvek:

Csengeri. Homerosi világ.
Cserép. Római régiségek, 6. kiad.
Fodor-Roseth. Latin stilusgyakorlatok, I. rész, 2. kiadás.
Lasz Samu. Földrajzi olvasókönyv, I. r., I. oszt. számára.

Lévay J.-Vida A. Görög-magyar és magyar-görög szótár.
Mika. Történelmi olvasó III., IV., V., VI., VII. és VIII. osztályok számára.
Orosz. Német stilusgyakorlatok, 4. kiadás.
Schmidt József. Latin-magyar és magyar-latin szótár, 3. k.
Simonyi-Balassa. Német-magyar és magyar-német szótár.
Simonyi. Latin szókönyv, 3. kiadás.
Szemák. Német nyelv- és gyakorlókönyv. V—VIII. r., 2. k.
Szőke A., Schmidt A. Latin-magyar és magyar-latin szótár.

TARTALOM-JEGYZÉK.

		Oldal
I.	Áldozzunk az emlékezetnek	3
II.	Tanári kar	15
III.	A tanárok irodalmi és társadalmi működése	23
IV.	Tananyag és tankönyvek	26
V.	Irásbeli dolgozatok	47
VI.	Iskolaorvosi jelentés	49
VII.	Rendkivüli tantárgyak	53
VIII.	Tanári könyvtár	60
IX.	Ifjusági könyvtár	63
X.	Kimutatás a szertárak gyarapodásáról az 1913—14. évben	69
XI.	Ifjusági körök	74
XII.	Testedző kör kimutatása	80
XIII.	Ösztöndijak	85
XIV.	Az 1913—14. iskolai év rövid története	87
XV.	Érettségi vizsgálat az 1913—14. tanévben	93
XVI.	Érdemsorozat	97
XVII.	Statisztikai kimutatás	126
XVIII.	Magántanulók	128
XIX.	A jövő 1914—15. tanévre vonatkozó értesités	129
XX.	Az 1914—15. évben használandó tankönyvek jegyzéke	133